

編 番
PART NO.
P12H-E1-7

PARTS LIST パーツリスト

EX120

EQUIPMENT COMPONENTS PARTS
機器 インナーパーツ

EX120 EQUIPMENT COMPONENTS PARTS LIST

P12H-E1-7

適用号機 15001~
Serial No.



ま え が き

- ◎ このパーツリストは、EX120 油圧ショベルに使用している油圧機器等の精密部品を掲載してあります。また、巻末に部品番号順索引を取録してあります。
部品番号順索引の中で、「*」印のあるものは、新設部品を示します。
- ◎ 当社では、製品の改良にたえず努力をはらっておりますので、パーツリストに記載されていない変更が生じている場合があります。必要に応じて、この様な変更を盛り込んだ改訂版を出しておりますので、本機または、本パーツリストに不明の点がございましたら、最寄りの支店または、営業所にご相談ください。
- ◎ 機械はブーム側を前、エンジン側を後、運転席側を左、その反対側を右、トラック部は、走行モータ側を後といたします。

1. 部品のご注文について

部品をご注文の際には、次の事項を最寄りの支店または、営業所へご連絡ください。

- | | | | |
|-----------------|-----------|---|---------------------------|
| (1) 機械の型式 | 〔例〕 EX120 | } | キャブ右下メインフレームの銘板に明示してあります。 |
| (2) 機械の製番 | 12H-15001 | | |
| (3) 部品番号 | A810165 | } | 本パーツリストの該当部品 |
| (4) 部品名 | O-リング | | |
| (5) 数量 | 2 | | ご注文される個数 |
| (6) 送付先の住所および宛名 | | | |

2. パーツリストの見方

- 符 号 : 部品構成図内の各部品に付けられた見出し番号です。
- 部 品 番 号 : 部品に付けられた固有番号です。数字のみ、あるいは英字と数字の混合で構成しています。
- 部 品 名 : 部品の名称です。
組立品を構成する部品は、部品名の前に「・」印を付け、組立品のつぎに続けて記載しています。さらに「・」印の部品が組立品の場合は、その構成部品に「・・」印が付けてあります。以下「・」を順次増やして組立品の構成部品であることを表わしています。
- 数 量 : 「各機器の1セット分の個数」を示します。ただし、組立品の構成部品は、その組立品「1組分の個数」を示します。
- サービスコード : サービスコード欄に記載している各記号の意味は、次の通りです。
- W : その部品を取付ける為には、現地加工作業が必要ですので、当社にご相談ください。
 - D : 単品では交換できませんので、その部品の含まれる組部品で交換してください。
 - K : その部品がサービスパーツキットに含まれていることを示します。
 - R : 調整用シムなどのように使用する数量が号機毎に異なる事を示します。
 - S : 工場出荷時に組み込まれた部品でなく、修理、サービス用として供給する部品を示します。
- OP : オプション部品であることを示します。標準機には付いておらず、特別注文により販売する部品です。

- OS : オーバーサイズ部品を示します。
US : アンダーサイズ部品を示します。
(OS, US はスタンダードサイズ部品の次の行に、続けて記載しています。)
: このパーツリストから、その部品の含まれている装置のリストのページに新しく記載した部品であることを示します。

適用号機 : その部品を使用している機械の「号機」を示します。〔「号機」とは、機械の製番の「- (ハイフン)」以下の数字をいいます。〕
適用号機欄上部には、部品全体に適用する「号機」を表示しています。
各部品毎に「号機」表示のないものは、適用号機欄上部の「号機」が適用号機になります。
各部品毎に「号機」表示のあるものは、部品毎の「号機」と適用号機欄上部の「号機」との両方を包含する「号機」が部品毎の適用号機となります。
また、先頭に「D」の文字を表示しているものは、変更切替時期を年月で表わします。
(例; D88/04~・・・1988年4月以降この部品を使用。)
先頭に「H」の文字を表示しているものは、機器の製造番号を表わします。機器の製造番号は、機器の銘板に刻印されており、本パーツリストでは「号機」と区別するために「H」の文字を付けています。
先頭に「F」の文字を表示しているものは、フロントアタッチメントの「フロントNO.」を表わします。「フロントNo.」は、フロントアタッチメントの銘板に刻印されており、本パーツリストでは「号機」と区別するために「F」の文字を付けています。

- 互換性 : 部品番号欄に記載している部品と代替部品欄に記載している部品との間で、互換性の生じる条件を示します。各記号の意味は次の通りです。
I : その部品の代わりに、使用できる部品の部品番号と数量を、代替部品欄に示します。但し、代替部品欄に示す部品の代わりに、その部品を使用することはできません。
P : その部品は使用禁止になっています。代替部品欄に示す部品を使用してください。
T : 組合せて互換性があります。その部品の代わりに、代替部品欄に示す何点かの部品と組で使用してください。
Y : その部品と代替部品欄に示す部品は、無条件に互換性があることを示します。

代替部品 : 互換性欄の記号に対応して、代替に使用する部品の部品番号と数量を示します。

《注記》 : 部品をご注文の際、互換性欄に I, P, T, Y と記載されている場合、自動的に代替部品欄に示されている部品が供給されることがあります。

FOREWORD

- ⊙ This parts list shows the precision parts of EX120 Hydraulic excavator.
The numerical parts No. index is provided at the end of this parts list.
In the parts index, a part No. with "*" mark shows a newly added part on the parts list.
- ⊙ This parts list contains the most recent information available at the time of printing, and the contents of the list are based on information in effect at that time and are subject to change without notice.
- ⊙ The references in the parts list of "LEFT", "RIGHT", "FRONT" and "REAR" are identified as follows.
The driver's seat is positioned "LEFT" side, and the opposite side is "RIGHT".
The front attachment is at the "FRONT". The counterweight is attached at the "REAR".
For the track, the travel motor is at the "REAR", and the opposite is "FRONT".

1. HOW TO ORDER PARTS

When ordering parts, Please specify the following items as shown in the following example.

(EXAMPLE)		
(1) Model of Machine	(EX120)	} Shown on NAME-PLATE provided on MAIN FRAME on the lower right side of CAB
(2) Machine Serial No.	(12H-15001)	
(3) Part No.	(A810165)	} Ordering Parts
(4) Part Name	(O-RING)	
(5) Q'ty	(2)	Ordering Q'ty
(6) Purchaser's Name and Address		

2. HOW TO USE THIS PARTS LIST

- ITEM Item No. Shows the reference No. on the machine illustration.
- PART NO. Part No. consists of a letter of the alphabet and numerals, or numerals only.

- PART NAME Components of an assembly part are shown with "." marks and are shown on the line, or lines, below the assembly part. Also, if the component with "." mark consists of further components part, these further components are shown by the marks "...".
- Q'TY Q'ty shows the quantity used for a particular single hydraulic unit, however quantity of components shows the quantity for one assembly part.
- SERVICE CODE Abbreviations in the column of service code have their own meaning as shown below.
- W: The part with this abbreviation shows that the part requires some work on it before installing in the machine.
 - D: The part with this abbreviation is a component of an assembly and is not available independently. The assembly part containing this part should be ordered.
 - K: This means that the part is contained in the service parts kit.
 - R: The part with this abbreviation shows that the quantity of the part is changed depending upon the machine, such as an adjusting shim etc.
 - S: This part is specially provided as a service part, which was not provided in the machine before from shipping the factory.
 - OP: Optional parts
 - OS: Over-sized parts
 - US: Under-sized parts
- (NOTE: Part with abbreviation "OS" or "US" is described on the line below the Standard-sized part.)
- #: The part with this mark is newly added on that page of the equipment.
- SERIAL No. Applicable machine serial No. for the part is shown in this column. Further, above this column, the applicable serial No. is shown for all parts described on that page.
- Take this serial No. if the part is not mentioned its own applicable serial No. Take the serial No. which includes both of for the part and for all parts described on the page if the part is mentioned its own applicable serial No. If the abbreviation "D" is described as headed letter instead of the serial No. it means the produced date of the machine in which the parts are used. (EXAMPLE: D88/04~.....produced on April 1988 and after)
- If the abbreviation "H" is described as headed letter, it means the serial No. of equipment such as PUMP, MOTOR, CONTROL VALVE etc.
- If the abbreviation "F" is described as headed letter, it means the Front No. of front attachment such as BUCKET, BOOM, ARM etc.

•ICA

ICA shows the interchangeability between the original and the improved parts.
Abbreviations used in this column are as follows :

- I: Part No. in the column of "Replaceable part" can be used instead of this part but not vice versa.
- P: This must not be used for the machine. The part No. in the column "Replaceable part" should be used instead.
- T: Parts Nos. those in the column of "Replaceable part" can be used as an assembly instead of this part.
- Y: This part and the part in the column of "Replaceable part" are interchangeable with each other.

•REPLACEABLE PART

Interchangeable parts Nos. and their required quantity are shown in this column.

NOTE: If interchangeable improved parts are provided for the parts which you may order, the improved parts classified as "I", "P", "T" or "Y" may be supplied.

目 次
CONTENTS

P B - 1 8 8
P B - A 3 7

部品番号 PART NO.	コード CODE	部 品 名	PART NAME	適用号機 SERIAL NO.	頁 PAGE
ポンプ		P U M P			
4176903	0312500A	ポンプ;ピストン	PUMP;PISTON		001
4206913	0311700A	・レギュレータ	・REGULATOR		003
4206917	0311800A	・レギュレータカバー部	・REGULATOR COVER PART		005
4206918	0311900A	・切換弁カバー部	・VALVE COVER PART		007
4206919	0312000	・コントロール部	・CONTROL PART		009
4206914	0312100	・ロータリグループ(駆動側)	・ROTARY GROUP (DRIVE SIDE)		011
4206915	0312200	・ロータリグループ(非駆動側)	・ROTARY GROUP (IDLER SIDE)		013
4206916	0312300A	・パイロットギヤポンプ	・PILOT GEAR PUMP		015
モータ;オイル		M O T O R ; O I L			
4199025	0311300	モータ;オイル(旋回)	MOTOR;OIL (SWING)	15001~18866 18877~18954 18967,	017
4206609	0311400	・バルブ;リリーフ	・VALVE;RELIEF		019
4224976	-----	モータ;オイル(旋回)	MOTOR;OIL (SWING)	18867~18876 18955~18966 18968~	---
++++++	0356700A1	・モータ;オイル(1/2)	・MOTOR;OIL (1/2)		021
++++++	0356700A2	・モータ;オイル(2/2)	・MOTOR;OIL (2/2)		023
4206609	0311400	・バルブ;リリーフ	・VALVE;RELIEF		(019)
9065907	9065907	モータ;オイル(走行)	MOTOR;OIL (TRAVEL)	15001~18866	025
9065906	9065906A	・バルブ;ブレーキ	・VALVE;BRAKE	15001~18866	027
9065995	9065995	・バルブ;リリーフ	・VALVE;RELIEF	15001~18866	029
9080113	9080113A	モータ;オイル(走行)	MOTOR;OIL (TRAVEL)	18867~	031
9080511	9080511A	・バルブ;ブレーキ	・VALVE;BRAKE	18867~	033
9080500	9080500A	・バルブ;リリーフ	・VALVE;RELIEF	18867~	035
バルブ		V A L V E			
4176905	0309500A	バルブ;コントロール	VALVE;CONTROL	15001~18866	037
4224897	-----	バルブ;コントロール	VALVE;CONTROL	18867~	---
++++++	0357700A1	・バルブ;コントロール(1/5)	・VALVE;CONTROL (1/5)		039
++++++	0357700B2	・バルブ;コントロール(2/5)	・VALVE;CONTROL (2/5)		041

部品番号 PART NO.	コード CODE	部品名	PART NAME	適用号機 SERIAL NO.	頁 PAGE
+++++++	0357700B3	・バルブ;コントロール (3/5)	・VALVE;CONTROL (3/5)		043
+++++++	0357700A4	・バルブ;コントロール (4/5)	・VALVE;CONTROL (4/5)		045
+++++++	0357700A5	・バルブ;コントロール (5/5)	・VALVE;CONTROL (5/5)		047
9071984	9071984A	バルブ;パイロット	VALVE;PILOT	15001~D90/06	049
# 9107499	9107499	バルブ;パイロット	VALVE;PILOT	D90/07~	051
9071983	9071983D	バルブ;パイロット	VALVE;PILOT		053
9059848	9059848B	バルブ;パイロット	VALVE;PILOT		055
9072923	9072923	バルブ;パイロット	VALVE;PILOT	15001~H00783	057
9072923	9072923C	バルブ;パイロット	VALVE;PILOT	H00784~	059
4196411	0308700A	バルブ;ソレノイド	VALVE;SOLENOID		061
9072360	9072360A	バルブ;チェック	VALVE;CHECK		063
4188553	0309800A	バルブ;ショックレス	VALVE;SHOCKLESS		065
4179025	0309900	バルブ;ロック	VALVE;LOCK	15001~16224	067
4179025	0309900B	バルブ;ロック	VALVE;LOCK	16225~	069
4209994	0322100	バルブ;リリーフ	VALVE;RELIEF		071
4201401	0370200	バルブ;ホールディング	VALVE;HOLDING		073
4204085	0370300	バルブ;ホールディング	VALVE;HOLDING		075
4230192	0370400	バルブ;ホールディング	VALVE;HOLDING		077
4206538	0370500	バルブ;ホールディング	VALVE;HOLDING		079
シリンダ			CYLINDER		
4187910	0310700B	シリンダ;ブーム (右)	CYL.;BOOM (R)		081
4187911	0310800B	シリンダ;ブーム (左)	CYL.;BOOM (L)		083
4187912	0310900B	シリンダ;アーム	CYL.;ARM		085
4187913	0311000B	シリンダ;バケット	CYL.;BUCKET		087
4207441	0317900	シリンダ;クラムシェル	CYL.;CLAMSHELL		089

001

ポンプ;ピストン
PUMP;PISTON

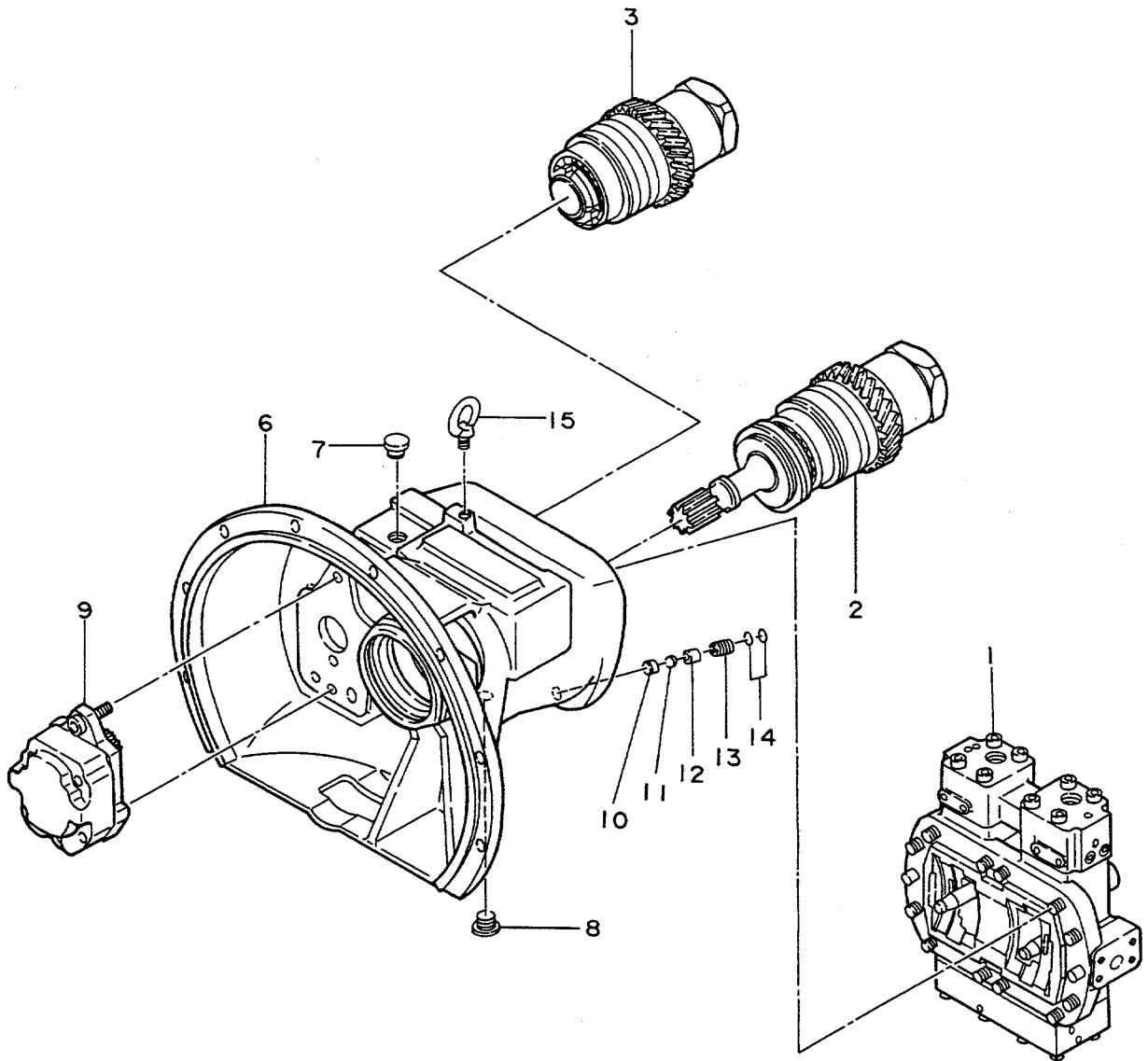

0312500A

ポンプ:ピストン
PUMP:PISTON

15001~

符号 ITEM	部品番号 PART NO.	部品名 PART NAME	or PART NAME CODE	数量 Q'TY	サービス コード S.C	適用号機 SERIAL NO.	互 換 性 I C A	代替部品 REPLACEABLE PART	
								部品番号 PART NO.	数量 Q'TY
1	4176903	PUMP:PISTON	0312500A	1					
2	4206913	-REGULATOR	0311700A	1					
3	4206914	-ROTARY GROUP(D)	0312100	1					
4	4206915	-ROTARY GROUP(I)	0312200	1					
6	+++++	-HOUSING		1	D				
7	0214905	-PLUG		1					
8	0230126	-PLUG		1					
9	4206916	-PILOT GEAR PUMP	0312300A	1					
10	+++++	-BUSHING		1	D				
11	0215022	-BALL:STEEL		1					
12	0311601	-GUIDE		1					
13	0311602	-SLEEVE		1					
14	4506407	-O-RING		2					
15	0311603	-BOLT:EYE		1					

003

レギュレータ
REGULATOR

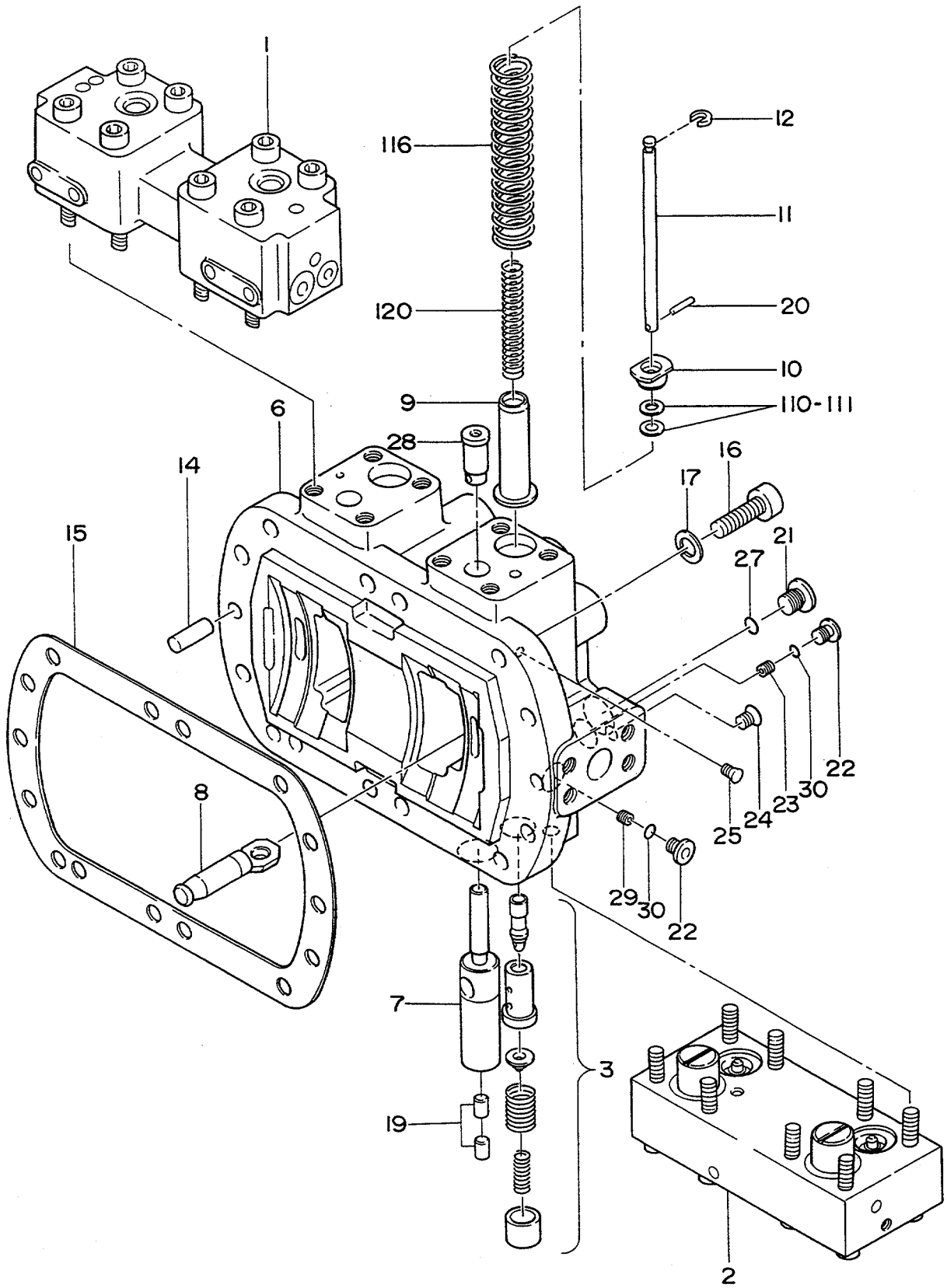

0311700A

REGULATOR

15001~

符号 ITEM	部品番号 PART NO.	部 品 名 PART NAME	or PART NAME CODE	数量 Q'TY	サービス コード S.C	適用号機 SERIAL NO.	互 換 性 ICA	代 替 部 品 REPLACEABLE PART	
								部品番号 PART NO.	数量 Q'TY
1	4206913	REGULATOR	0311700A	1					
	4206917	・REGULATOR COVER PART	0311800A	1					
2	4206918	・VALVE COVER PART	0311900A	1					
3	4206919	・CONTROL PART	0312000	2					
6	+++++	・BODY		1	D				
7	+++++	・PISTON		2	D				
8	+++++	・ROD		2	D				
9	0215007	・RETAINER		2					
10	0215008	・RETAINER		2					
11	0215013	・ROD		2					
12	0215014	・SPACER		2					
14	0215018	・PIN		2					
15	0311701	・PACKING		1					
16	0215020	・BOLT; SOCKET		12					
17	0215021	・WASHER; SPRING		12					
19	+++++	・SCREW; SET		4	D				
20	0215023	・PIN; SPRING		2					
21	0215221	・PLUG		2					
22	0215015	・PLUG		4		~ 18967			
22	4255302	・PLUG		4		18968~			
23	0311702	・ORIFICE		2					
24	+++++	・PLUG		1	D				
25	+++++	・PLUG		2	D				
27	957366	・O-RING		2					
28	0311703	・RETAINER		2					
29	0311704	・ORIFICE		2					
30	4506408	・O-RING		4		18968~			
110	0311705	・SHIM 0.5		2					
111	0215803	・SHIM 1.0		2					
116	0311706	・SPRING		2					
120	0311707	・SPRING		2					

005

レギュレータ カバー
REGULATOR COVER PART

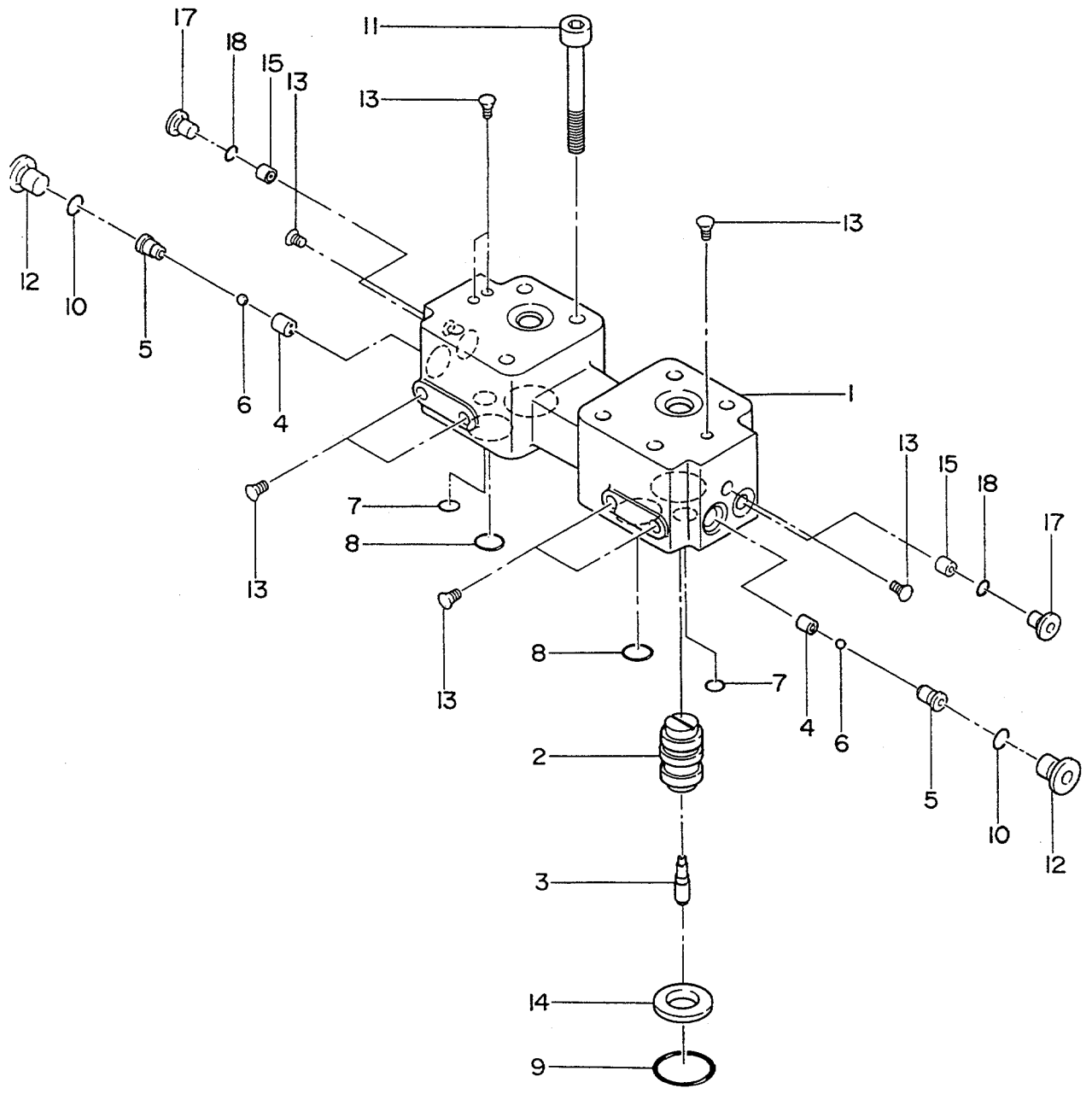

0311800A

レギュレータ カバ-フ
REGULATOR COVER PART

15001~

符号 ITEM	部品番号 PART NO.	部 品 名 PART NAME	or PART NAME CODE	数量 Q'TY	サービス コード S.C	適用号機 SERIAL NO.	互換性 ICA	代 替 部 品 REPLACEABLE PART	
								部品番号 PART NO.	数量 Q'TY
1	4206917 +++++++	REGULATOR COVER PART ・COVER	0311800A	1 1					
2	+++++++	・PISTON		2	D				
3	+++++++	・PISTON		2	D				
4	0215210	・GUIDE		2					
5	0215209	・PLUG		2					
6	0215223	・BALL;STEEL		2					
7	0215215	・O-RING		2					
8	0311801	・O-RING		2					
9	0215217	・O-RING		2					
10	957366	・O-RING		2					
11	0311802	・BOLT;SOCKET		8					
12	0215221	・PLUG		2					
13	+++++++	・PLUG		5	D				
14	0311803	・SPACER		2					
15	0311804	・ORIFICE		2					
17	0215015	・PLUG		2		~ 18967			
17	4255302	・PLUG		2		18968~			
18	4506408	・O-RING		2		18968~			

007

弁カバー部
VALVE COVER PART

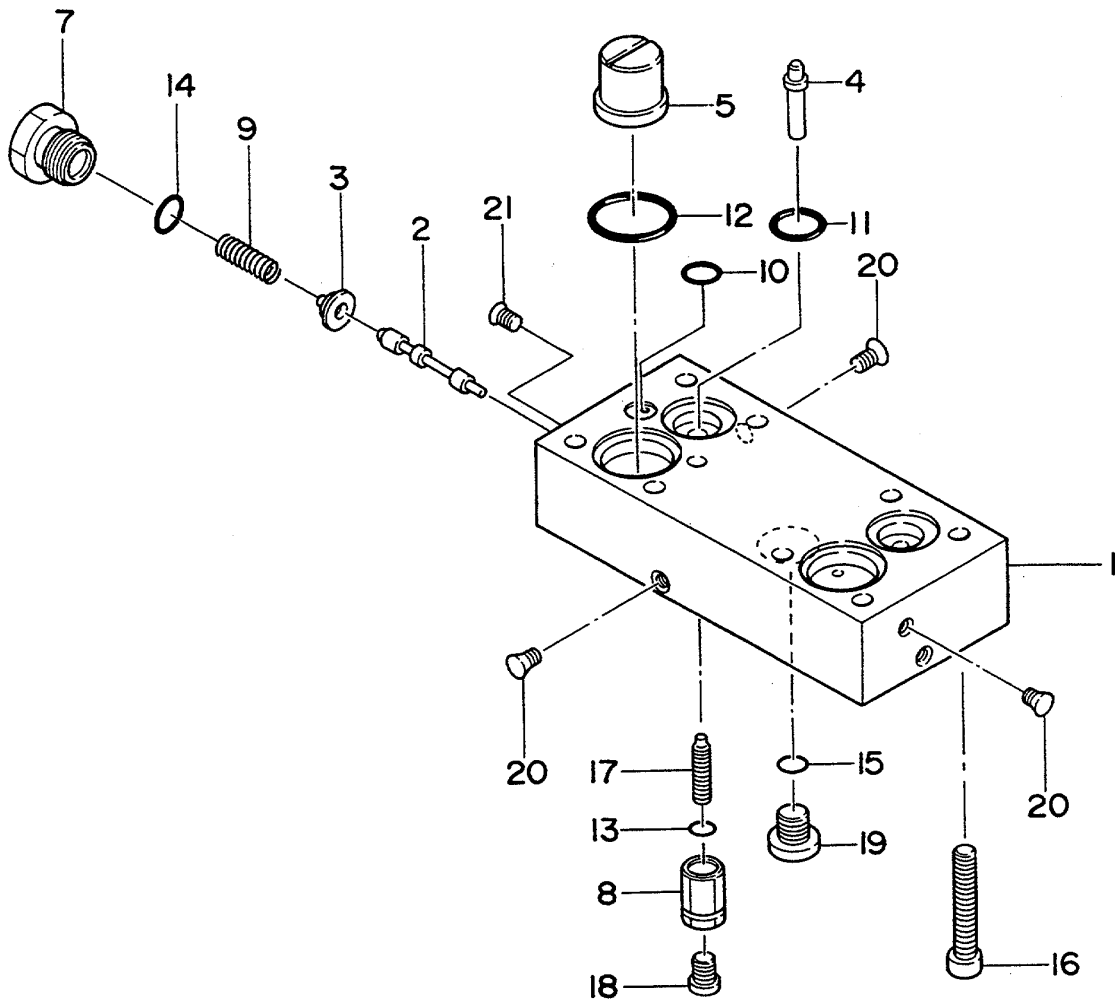

0311900A

弁カバー部
VALVE COVER PART

15001~

符号 ITEM	部品番号 PART NO.	部品名 PART NAME	or PART NAME CODE	数量 Q'TY	サービス コード S.C	適用号機 SERIAL NO.	互換性 ICA	代替部品 REPLACEABLE PART	
								部品番号 PART NO.	数量 Q'TY
	4206918	VALVE COVER PART	0311900A	1					
1	++++++	・COVER		1	D				
2	++++++	・SPOOL		1	D				
3	0215103	・RETAINER		1					
4	0311901	・SEAT;SPRING		2					
5	0311902	・PISTON		2					
7	0311903	・PLUG		1					
8	0215109	・NUT		2					
9	0311904	・SPRING		1					
10	0215215	・O-RING		1					
11	0311905	・O-RING		2					
12	0264107	・O-RING		2					
13	4113154	・O-RING		2					
14	4506418	・O-RING		1					
15	957366	・O-RING		1					
16	0311906	・BOLT;SOCKET		8					
17	0311907	・SCREW;SET		2					
18	0215015	・PLUG		2					
19	0215221	・PLUG		1					
20	++++++	・PLUG		3	D				
21	++++++	・PLUG		1	D				

009

コントロールバルブ
CONTROL PART

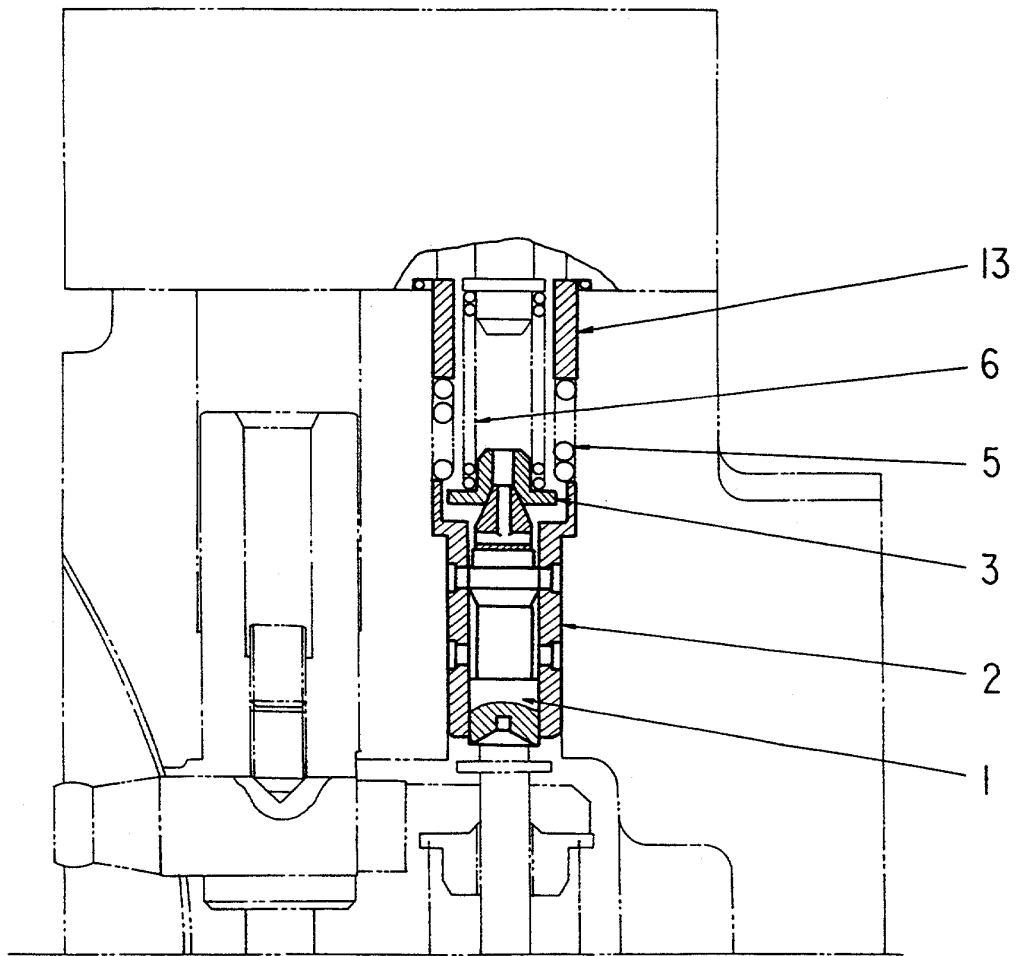

0312000

コントロール部
CONTROL PART

15001~

符号 ITEM	部品番号 PART NO.	部 品 名 PART NAME	or PART NAME CODE	数量 Q'TY	サービス コード S.C	適用号機 SERIAL NO.	互 換 性 ICA	代 替 部 品 REPLACEABLE PART	
								部品番号 PART NO.	数量 Q'TY
	4206919	CONTROL PART	0312000	2					
1	+++++	-SPOOL		1	D				
2	+++++	-BUSHING		1	D				
3	0215103	-RETAINER		1					
5	0215105	-SPRING		1					
6	0215106	-SPRING		1					
13	0312001	-SPACER		1					

ロータリグループ (ドライブ側)
ROTARY GROUP (DRIVE SIDE)

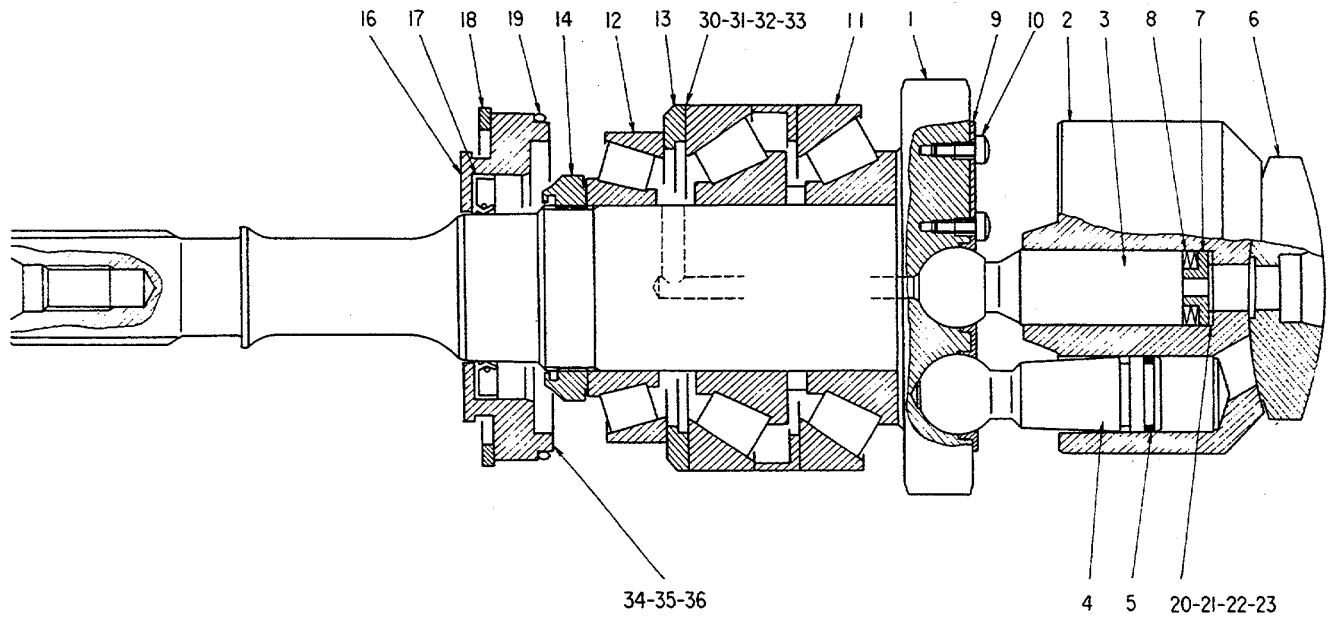

ロータリグループ (ドライブ側)
 ROTARY GROUP (DRIVE SIDE)

15001~

符号 ITEM	部品番号 PART NO.	部品名 PART NAME	or PART NAME CODE	数量 Q'TY	サービス コード S.C	適用号機 SERIAL NO.	互換性 ICA	代替部品 REPLACEABLE PART	
								部品番号 PART NO.	数量 Q'TY
	4206914	ROTARY GROUP(D)	0312100	1					
1	+++++	・SHAFT		1	D				
2	+++++	・BLOCK;CYL.		1	D				
3	+++++	・PIN		1	D				
4	+++++	・PISTON		7	D				
5	+++++	・RING;PISTON		7	D				
6	+++++	・PLATE		1	D				
7	+++++	・WASHER;SPRING		1	D				
8	+++++	・SPRING		4	D				
9	+++++	・PLATE		1	D				
10	+++++	・SCREW		14	D				
11	+++++	・BRG.;ROL.		1	D				
12	+++++	・BRG.;ROL.		1	D				
13	+++++	・SPACER		1	D				
14	+++++	・NUT		1	D				
16	0312101	・CASE		1					
17	0312102	・SEAL;OIL		1					
18	0312103	・RING;RETAINING		1					
19	A810090	・O-RING		1					
20	+++++	・SHIM 0.5		2	D				
21	+++++	・SHIM 0.3		1	D				
22	+++++	・SHIM 0.1		2	D				
23	+++++	・SHIM 0.15		1	D				
30	+++++	・SHIM 0.5		1	D				
31	+++++	・SHIM 0.3		1	D				
32	+++++	・SHIM 0.15		1	D				
33	+++++	・SHIM 0.1		2	D				
34	+++++	・SHIM 0.3		1	D				
35	+++++	・SHIM 0.15		1	D				
36	+++++	・SHIM 0.1		1	D				

ロ-タリグループ (ヒドラー-カワリ)
ROTARY GROUP (IDLER SIDE)

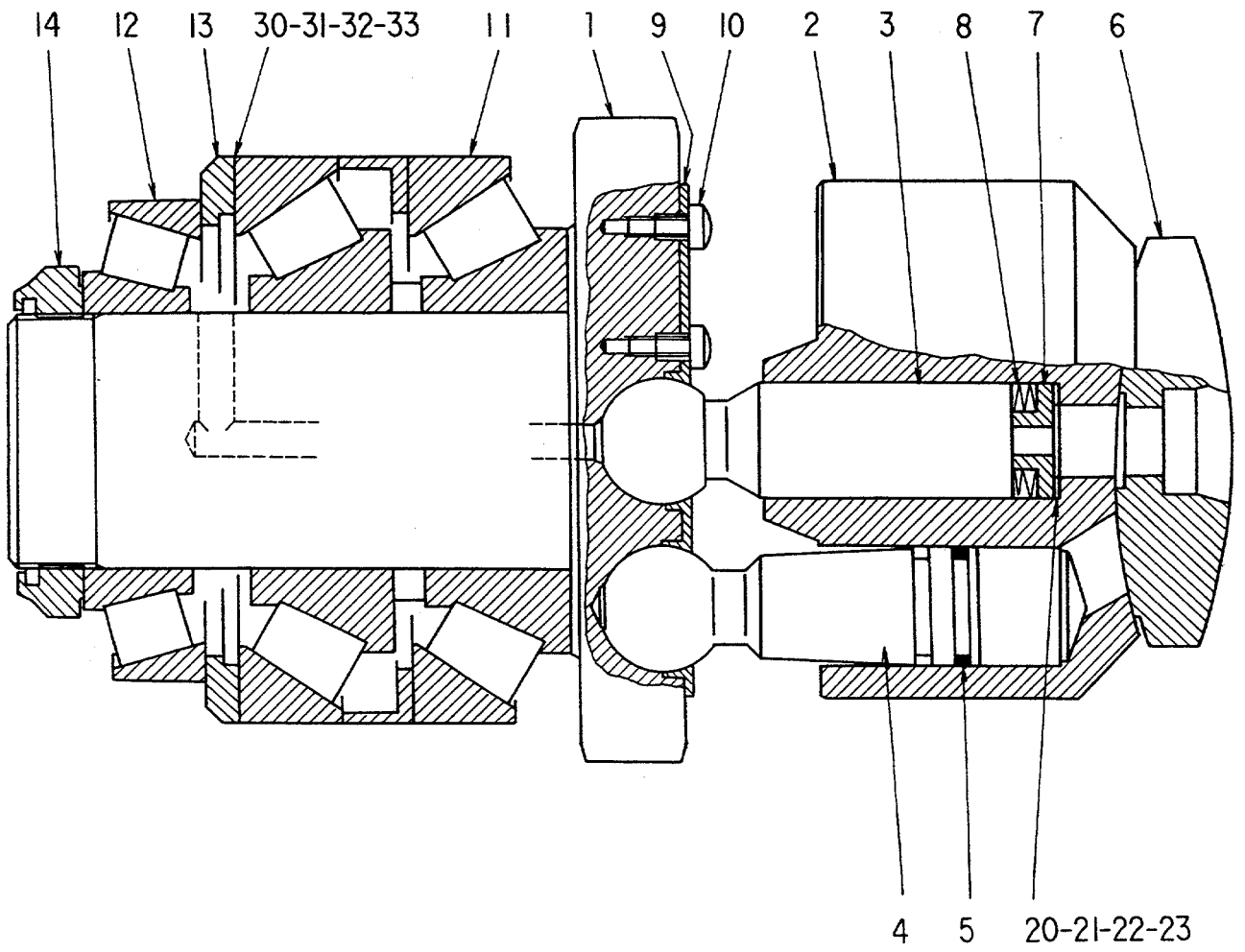

ロータリグループ (ヒフト-カ)リ
 ROTARY GROUP (IDLER SIDE)

15001~

符号 ITEM	部品番号 PART NO.	部品名 PART NAME	or PART NAME CODE	数量 Q'TY	サービス コード S.C	適用号機 SERIAL NO.	互換性 ICA	代替部品 REPLACEABLE PART	
								部品番号 PART NO.	数量 Q'TY
	4206915	ROTARY GROUP(I)	0312200	1					
1	+++++	-SHAFT		1	D				
2	+++++	-BLOCK;CYL.		1	D				
3	+++++	-PIN		1	D				
4	+++++	-PISTON		7	D				
5	+++++	-RING;PISTON		7	D				
6	+++++	-PLATE		1	D				
7	+++++	-WASHER;SPRING		1	D				
8	+++++	-SPRING		4	D				
9	+++++	-PLATE		1	D				
10	+++++	-SCREW		14	D				
11	+++++	-BRG.;ROL.		1	D				
12	+++++	-BRG.;ROL.		1	D				
13	+++++	-SPACER		1	D				
14	+++++	-NUT		1	D				
20	+++++	-SHIM 0.5		2	D				
21	+++++	-SHIM 0.3		1	D				
22	+++++	-SHIM 0.1		2	D				
23	+++++	-SHIM 0.15		1	D				
30	+++++	-SHIM 0.5		1	D				
31	+++++	-SHIM 0.3		1	D				
32	+++++	-SHIM 0.15		1	D				
33	+++++	-SHIM 0.1		2	D				

パイロットギヤポンプ
PILOT GEAR PUMP

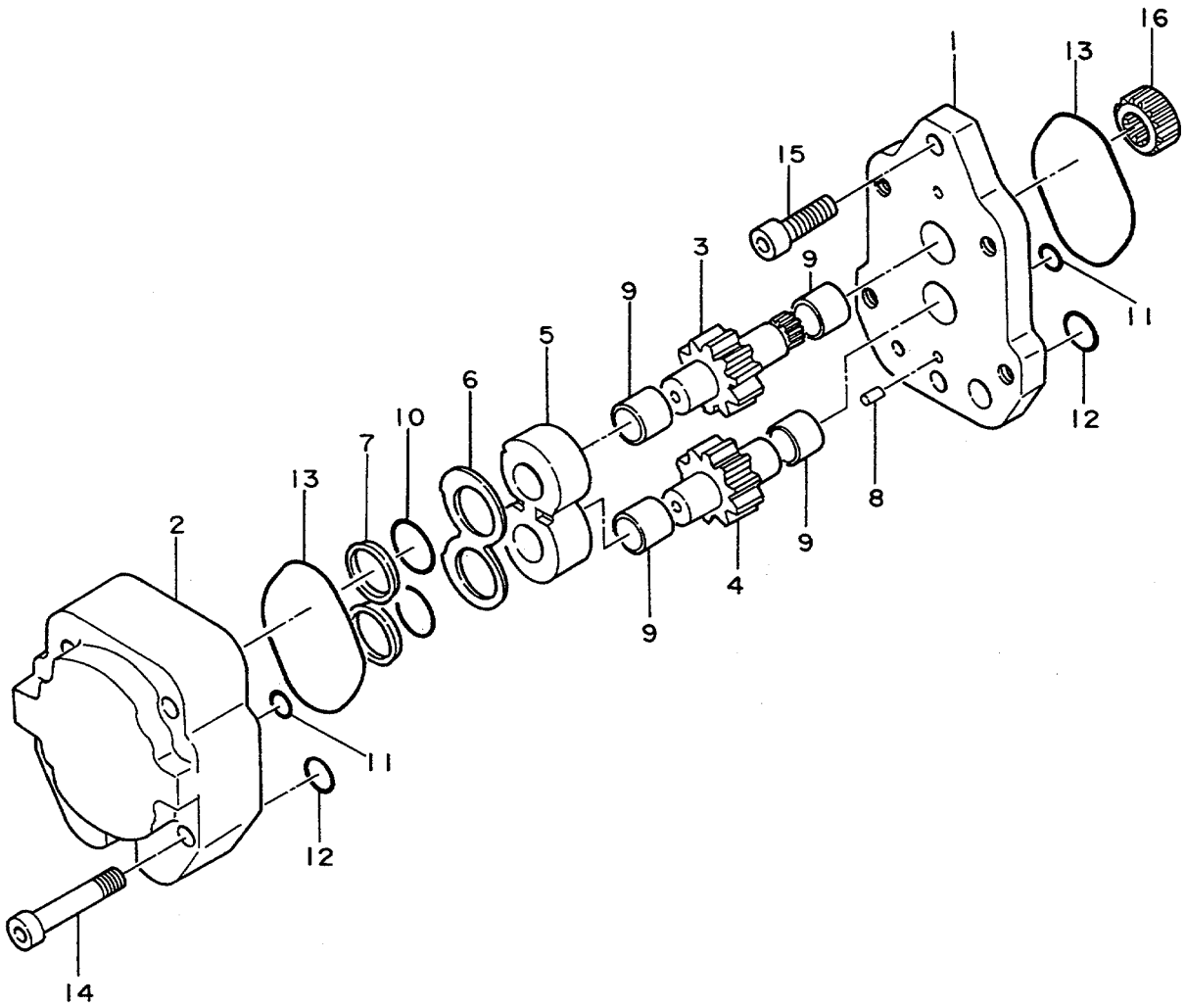

パイロットギヤポンプ
PILOT GEAR PUMP

15001~

符号 ITEM	部品番号 PART NO.	部品名 PART NAME	or PART NAME CODE	数量 Q'TY	サービス コード S.C	適用号機 SERIAL NO.	互換性 ICA	代替部品 REPLACEABLE PART	
								部品番号 PART NO.	数量 Q'TY
	4206916	PILOT GEAR PUMP	0312300A	1					
1	+++++	・FRAME		1	D				
2	+++++	・CASE		1	D				
3	+++++	・GEAR		1	D				
4	+++++	・GEAR		1	D				
5	+++++	・PLATE		1	D				
6	+++++	・PLATE		1	D				
7	+++++	・GUIDE		2	D				
8	+++++	・PIN		2	D				
9	+++++	・METAL		4	D				
10	+++++	・O-RING		2	D				
11	4153091	・O-RING		2					
12	4153098	・O-RING		2					
13	0312301	・O-RING		2					
14	0215614	・BOLT;SOCKET		5					
15	0215615	・BOLT;SOCKET		1					
16	0215616	・COUPLING		1					

017A

モーター油 (セソカイ)
MOTOR:OIL (SWING)

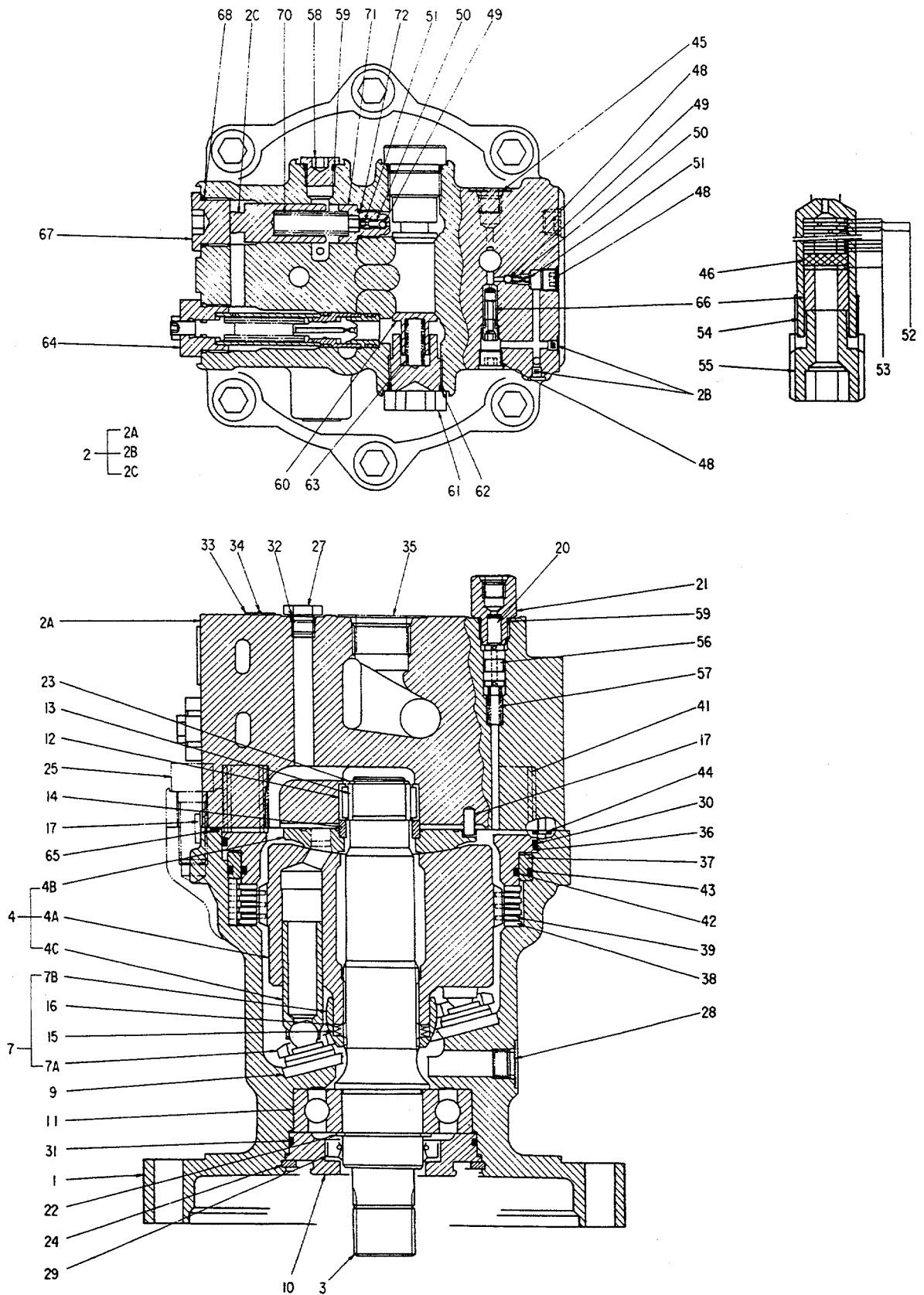

モータ油 (ヒョウイ)
MOTOR OIL (SWING)

15001~ 18866

18877~ 18954

18967.

符号 ITEM	部品番号 PART NO.	部品名 PART NAME	PART NAME or CODE	数量 Q'TY	サービス コード S.C	適用号機 SERIAL NO.	互換性 ICA	代替部品 REPLACEABLE PART	
								部品番号 PART NO.	数量 Q'TY
	4199025	MOTOR OIL	0311300	1					
1	0311301	-CASE		1					
2	0311302	-COVER ASS'Y		1					
2A	++++++	--COVER		1	D				
2B	++++++	--PLUG		2	D				
2C	++++++	--PISTON		2	D				
3	0311303	-SHAFT		1					
4	0311304	-BLOCK;CYL.ASS'Y		1					
4A	++++++	--BLOCK;CYL.		1	D				
4B	++++++	--PLATE		1	D				
4C	++++++	--PISTON		9	D				
7	0311305	-PLATE ASS'Y		1					
7A	++++++	--PLATE		1	D				
7B	++++++	--HOLDER		1	D				
9	0311306	-PLATE;THRUST		1					
10	0311307	-CASE		1					
11	0311308	-BRG.;BALL		1					
12	0224912	-BRG.NEEDLE		1					
13	0311309	-RACE;INNER		1					
14	0311310	-COLLAR		1					
15	0311311	-SPRING		1					
16	0311312	-SEAT;SPRING		1					
17	0311313	-PIN		3					
20	0311314	-PIN		1					
21	0311315	-PLUG		1					
22	959499	-RING;RETAINING		1					
23	0311316	-RING;RETAINING		1					
24	0311317	-RING;RETAINING		1					
25	0311318	-BOLT;SOCKET		6					
27	0311319	-PLUG		1					
28	++++++	-PLUG		1	D				
29	0251311	-SEAL;OIL		1					
30	0311320	-O-RING		1					
31	A811100	-O-RING		1					
32	957366	-O-RING		1					
33	++++++	-NAME-PLATE		1	D				
34	++++++	-SCREW;DRIVE		2	D				
35	++++++	-PLUG		1	D				
36	0311321	-PISTON		1					
37	0311322	-COLLAR		1					

017B

モータオイル (セカイ)
MOTOR OIL (SWING)

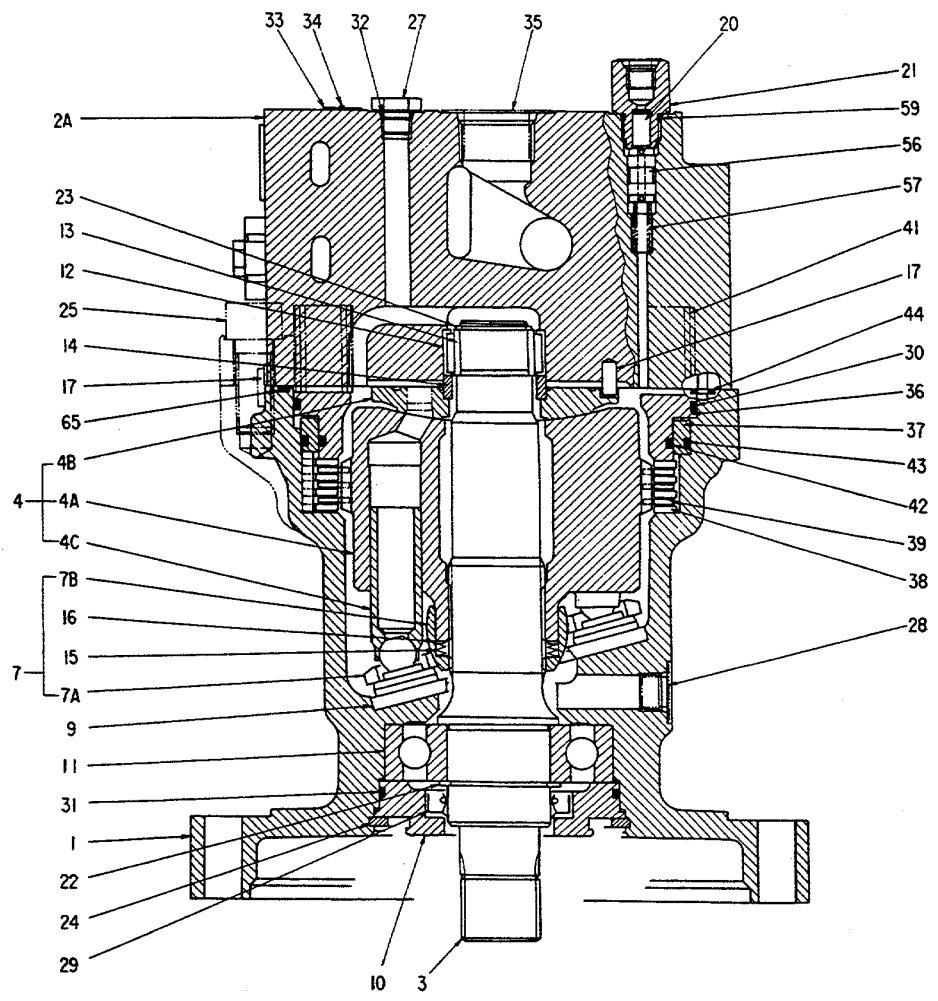
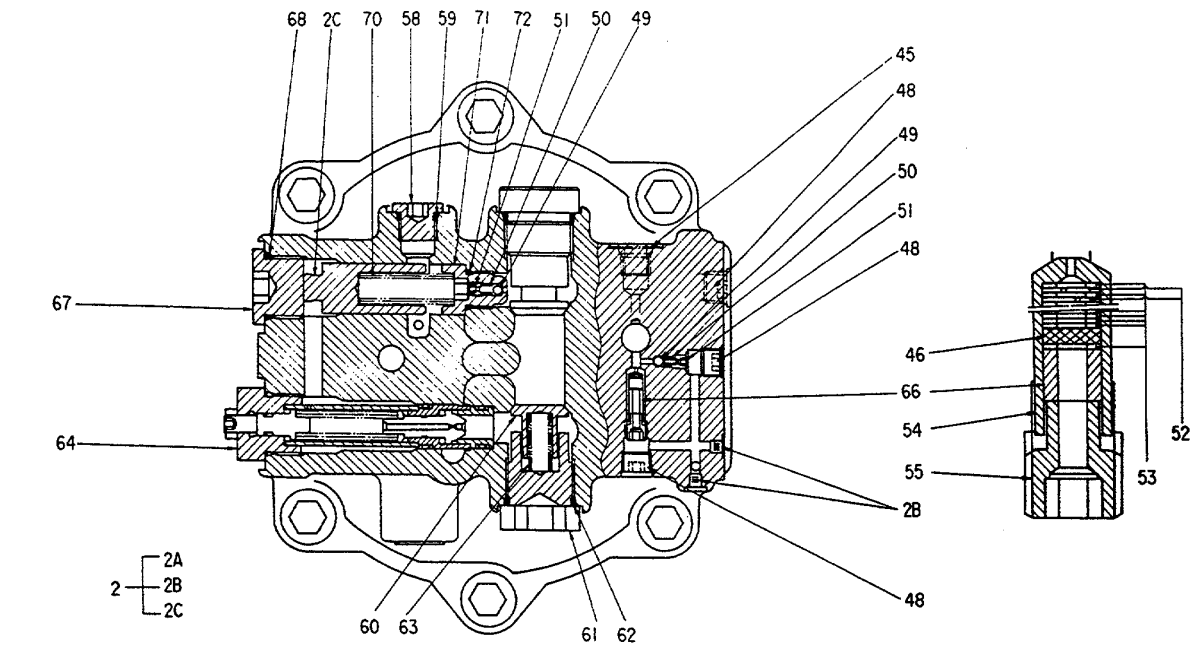

モ-タ:オイル (セシカイ)
MOTOR:OIL (SWING)

15001~ 18866
18877~ 18954
18967,

符号 ITEM	部品番号 PART NO.	部 品 名 PART NAME	or PART NAME CODE	数量 Q'TY	サービス コード S.C	適用号機 SERIAL NO.	互 換 性 ICA	代 替 部 品 REPLACEABLE PART	
								部品番号 PART NO.	数量 Q'TY
38	0311323	-PLATE;FRICTION		4					
39	0311324	-PLATE;DISK		3					
41	0311325	-SPRING		8					
42	0224924	-O-RING		1					
43	0310017	-O-RING		1					
44	4506408	-O-RING		1					
45	+++++	-PLUG		2	D				
46	0311326	-FILTER		1					
48	94-2011	-PLUG		3					
49	0311327	-BALL;STEEL		3					
50	0311328	-SPRING		3					
51	0311329	-GUIDE;SPRING		3					
52	0311330	-ORIFICE		5					
53	0311331	-WASHER		13					
54	0311332	-HOUSING		1					
55	0311333	-SCREW;SET		1					
56	0311334	-VALVE		1					
57	0311335	-SPRING		1					
58	0311336	-PLUG		2					
59	4509180	-O-RING		3					
60	0111711	-POPPET		2					
61	0224411	-PLUG		2					
62	0111715	-O-RING		2					
63	0311337	-SPRING		2					
64	4206609	-VALVE;RELIEF	0311400	2					
65	0311338	-O-RING		1					
66	0311339	-WASHER		1					
67	0159710	-PLUG		2					
68	0111809	-O-RING		2					
70	0311340	-SPRING		2					
71	0311341	-PLUG		2					
72	4140470	-O-RING		2					

バルブ;リリーフ
VALVE;RELIEF

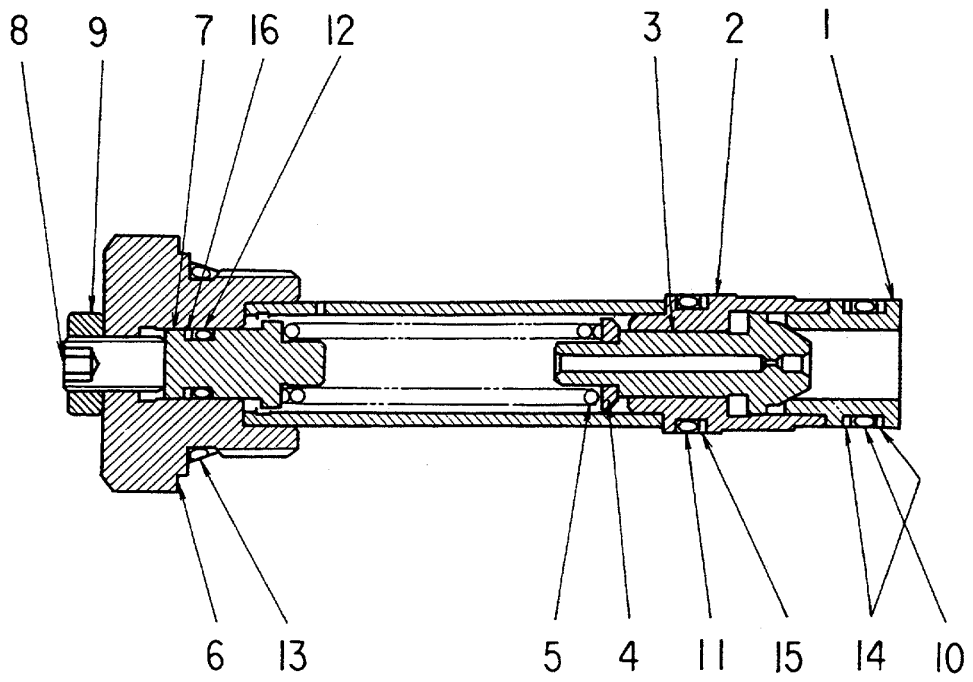

バルブ;リリーフ
VALVE;RELIEF

15001~

符号 ITEM	部品番号 PART NO.	部 品 名 PART NAME	or PART NAME CODE	数量 Q'TY	サービス コード S.C	適用号機 SERIAL NO.	互 換 性 I C A	代 替 部 品 REPLACEABLE PART	
								部品番号 PART NO.	数量 Q'TY
	4206609	VALVE;RELIEF	0311400	2					
1	+++++	・SEAT		1	D				
2	+++++	・HOUSING		1	D				
3	+++++	・POPPET		1	D				
4	+++++	・SEAT;SPRING		1	D				
5	+++++	・SPRING		1	D				
6	+++++	・PLUG		1	D				
7	+++++	・GUIDE;SPRING		1	D				
8	+++++	・SCREW;SET		1	D				
9	+++++	・NUT		1	D				
10	4506415	・O-RING		1					
11	4506416	・O-RING		1					
12	4506407	・O-RING		1					
13	0111809	・O-RING		1					
14	4040814	・RING;BACK-UP		2					
15	4085607	・RING;BACK-UP		1					
16	4046168	・RING;BACK-UP		1					

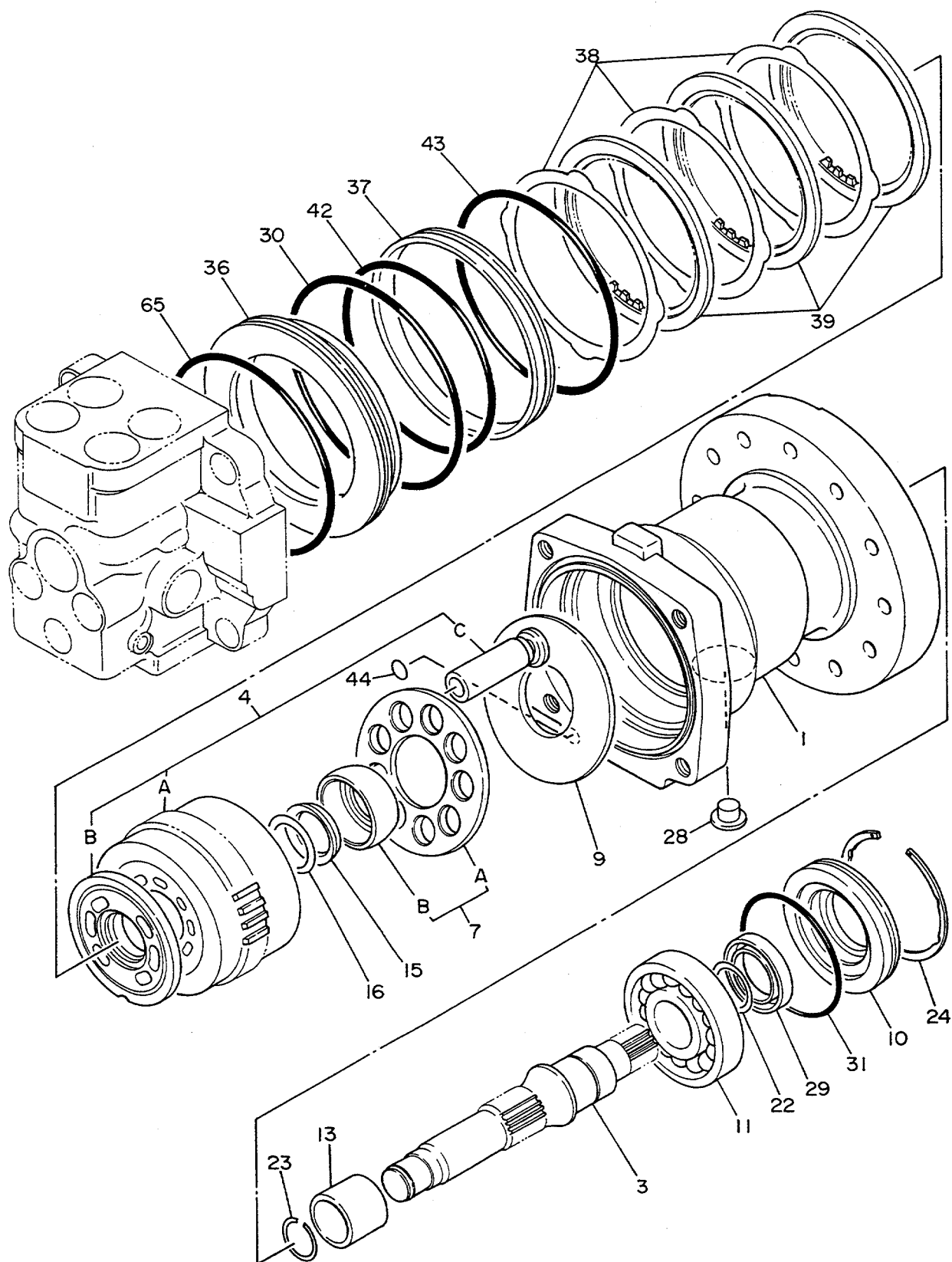

モータ油 (1/2)
MOTOR:OIL (1/2)

18867~ 18876
18955~ 18966
18968~

符号 ITEM	部品番号 PART NO.	部品名 PART NAME	or PART NAME CODE	数量 Q'TY	サービス コード S.C	適用号機 SERIAL NO.	互換性 ICA	代替部品 REPLACEABLE PART	
								部品番号 PART NO.	数量 Q'TY
	4224976	MOTOR:OIL (1/2)	0356700A1	1					
	J/ 部品番号/ 構成部品A MOTOR:OIL(1/2) か (2/2) / 部品が 含まれる。 This PART NO. consists of all parts shown in MOTOR:OIL(1/2) to (2/2).								
1	0356701	•CASE		1					
3	0356703	•SHAFT		1					
4	0311304	•BLOCK:CYL.ASS'Y		1					
4A	+++++	•BLOCK:CYL.		1	D				
4B	+++++	•PLATE		1	D				
4C	+++++	•PISTON		9	D				
7	0311305	•PLATE ASS'Y		1					
7A	+++++	•PLATE		1	D				
7B	+++++	•HOLDER		1	D				
9	0311306	•PLATE:THRUST		1					
10	0356704	•CASE		1					
11	0311308	•BRG.:BALL		1					
13	0311309	•RACE:INNER		1					
15	0311311	•SPRING		1					
16	0311312	•SEAT:SPRING		1					
22	959499	•RING:RETAINING		1					
23	0311316	•RING:RETAINING		1					
24	0329616	•RING:RETAINING		1					
28	+++++	•PLUG		1	D				
29	0251311	•SEAL:OIL		1					
30	0311320	•O-RING		1					
31	A811095	•O-RING		1					
36	0311321	•PISTON		1					
37	0311322	•COLLAR		1					
38	0311323	•PLATE:FRICTION		3					
39	0311324	•PLATE:DISK		3					
42	0224924	•O-RING		1					
43	0310017	•O-RING		1					
44	4506320	•O-RING		1					
65	0311338	•O-RING		1					

023A

モーター油 (2/2)
MOTOR OIL (2/2)

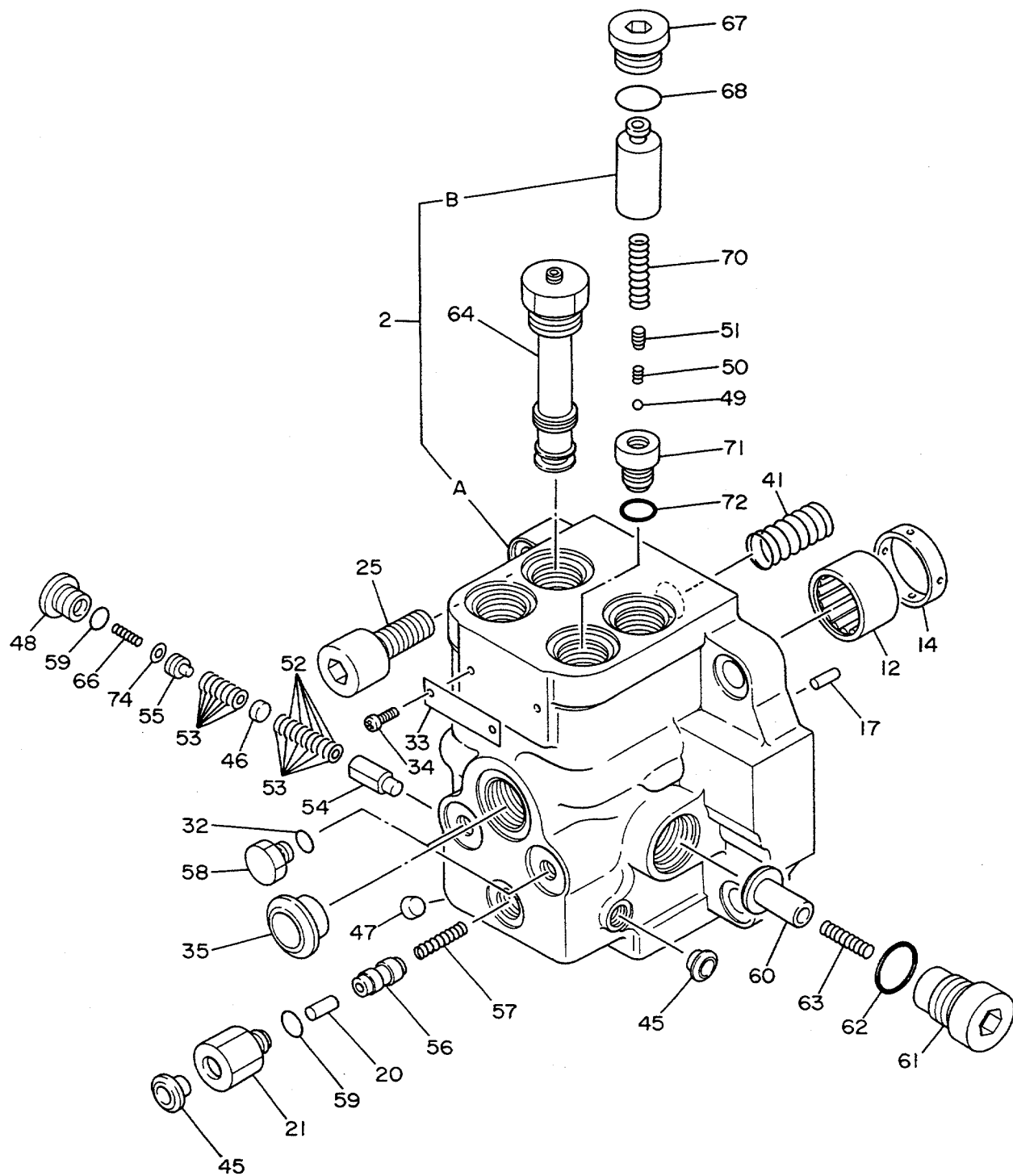

0356700A2

モ-タ;オイル (2/2)
MOTOR:OIL (2/2)

18867~ 18876

18955~ 18966

18968~

符号 ITEM	部品番号 PART NO.	部品名 PART NAME	or PART NAME CODE	数量 QTY	サービス コード S.C	適用号機 SERIAL NO.	互換性 ICA	代替部品 REPLACEABLE PART	
								部品番号 PART NO.	数量 QTY
	4224976	MOTOR:OIL (2/2)	0356700A2	1					
	Jノ部品番号ノ構成部品ノMOTOR:OIL(1/2)カ(2/2)ノ部品ヲ含ミマ。								
	This PART NO. consists of all parts shown in MOTOR:OIL(1/2) to (2/2).								
2	0356702	-COVER ASS'Y		1					
2A	+++++	--COVER		1	D				
2B	+++++	--PISTON		2	D				
12	0224912	-BRG.;NEEDLE		1					
14	0224913	-COLLAR		1					
17	0311313	-PIN		3					
20	0311314	-PIN		1					
21	0311315	-PLUG		1					
25	0311318	-BOLT;SOCKET		4					
32	957366	-O-RING		2					
33	+++++	-NAME-PLATE		1	D				
34	+++++	-SCREW;DRIVE		2	D				
35	+++++	-PLUG		1	D				
41	0356705	-SPRING		8					
45	+++++	-PLUG		2	D				
46	0311326	-FILTER		1					
47	0352225	-PLUG		1					
48	0356604	-PLUG		1					
49	0311327	-BALL;STEEL		2					
50	0311328	-SPRING		2					
51	0311329	-GUIDE;SPRING		2					
52	0311330	-ORIFICE		5					
53	0311331	-WASHER		13					
54	0356605	-HOUSING		1					
55	0356606	-SCREW;SET		1					
56	0356607	-VALVE		1					
57	0311335	-SPRING		1					
58	0311319	-PLUG		2					
59	4509180	-O-RING		2					
60	0111711	-POPPET		2					
61	0224411	-PLUG		2					
62	0111715	-O-RING		2					
63	0311337	-SPRING		2					
64	4206609	-VALVE;RELIEF	0311400	2					
66	0356608	-SPRING		1					
67	0159710	-PLUG		2					
68	0111809	-O-RING		2					

023B

モータ部 (2/2)

MOTOR;OIL (2/2)

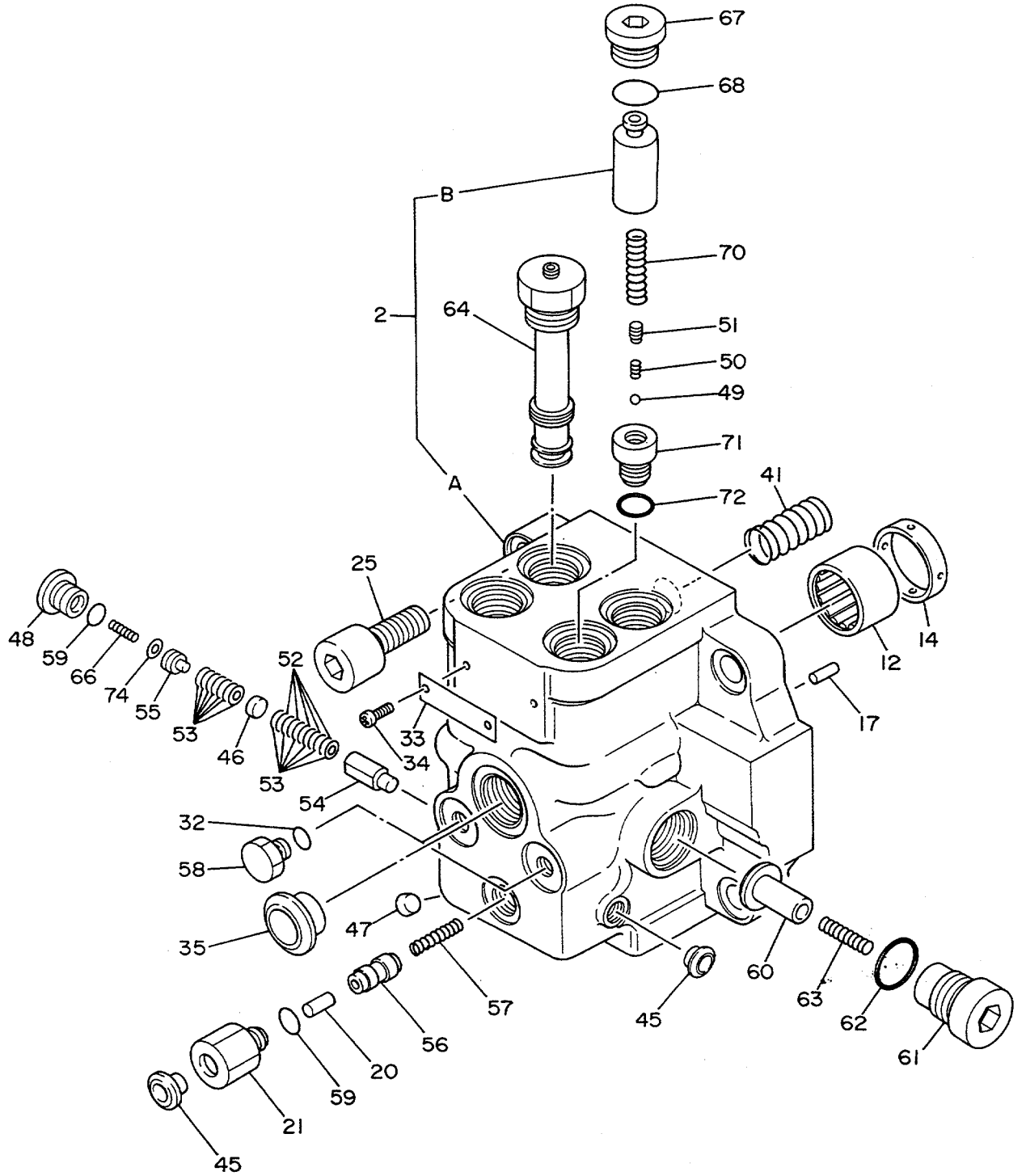

0356700A2

モーター油 (2/2)
MOTOR OIL (2/2)

18867~ 18876
18955~ 18966
18968~

符号 ITEM	部品番号 PART NO.	部 品 名 PART NAME	or PART NAME CODE	数量 Q'TY	サービス コード S.C	適用号機 SERIAL NO.	互 換 性 ICA	代 替 部 品 REPLACEABLE PART	
								部品番号 PART NO.	数量 Q'TY
70	0311340	-SPRING		2					
71	0311341	-PLUG		2					
72	4140470	-O-RING		2					
74	0356609	-WASHER		1					

モータ油 (ソコ)
MOTOR:OIL (TRAVEL)

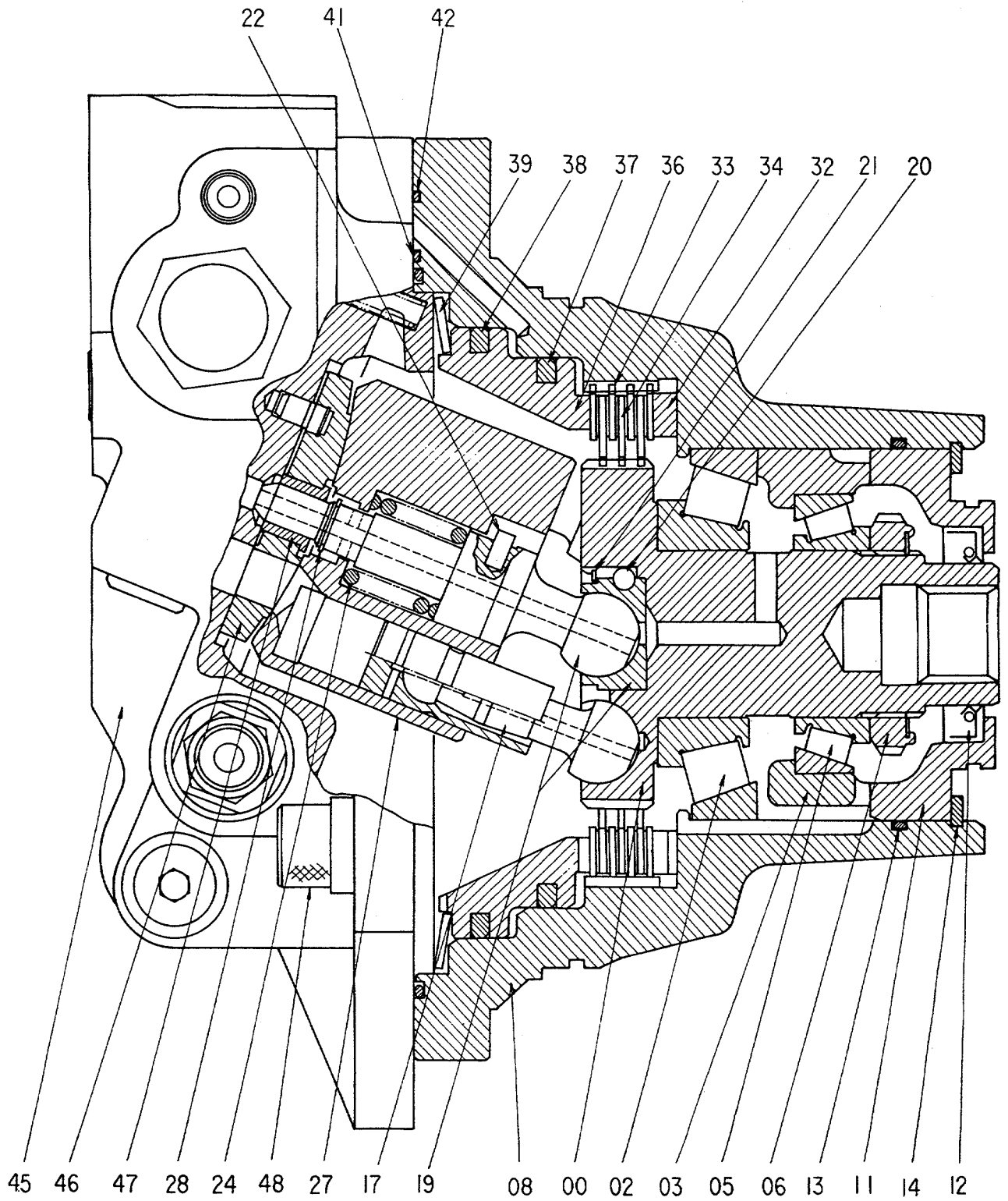

モータ油 (ツー)
MOTOR:OIL (TRAVEL)

15001~ 18866

符号 ITEM	部品番号 PART NO.	部 品 名 PART NAME	or PART NAME CODE	数量 Q'TY	サービス コード S.C	通用号機 SERIAL NO.	互 換 性 ICA	代 替 部 品 REPLACEABLE PART	
								部品番号 PART NO.	数量 Q'TY
	9065907	MOTOR:OIL	9065907	1					
00	2021884	・DISC;DRIVING		1					
02	4180787	・BRG.;ROL.		1					
03	3033767	・SPACER		1					
05	4198954	・BRG.;ROL.		1					
06	4180790	・NUT;BRG.		1					
08	1009612	・CASING;MOTOR		1					
11	3033766	・COVER;SEAL		1					
12	4180789	・SEAL;OIL		1					
13	A810100	・O-RING		1					
14	959502	・RING;RETAINING		1					
17	9725980	・PISTON		7					
19	9725076	・SHAFT;CENTER		1					
20	4184779	・BALL		1					
21	4184949	・RING;RETAINING		1					
22	4198956	・PIN		1					
24	4180786	・SPRING;COMPRES.		1					
27	3033765	・ROTOR		1					
28	4188858	・RING;RETAINING		1					
32	4179342	・SPACER		1					
33	3033493	・PLATE		4					
34	3033494	・PLATE;FRICTION		3					
36	3033492	・PISTON		1					
37	4179343	・D-RING		1		~H09212	Y	4252402	1
37	4252402	・D-RING		1		H09213~			
38	4181548	・D-RING		1		~H09212	Y	4232766	1
38	4232766	・D-RING		1		H09213~			
39	3033310	・SPRING;DISC		1					
41	4174183	・O-RING		1					
42	4506415	・O-RING		1					
45	9065906	・VALVE;BRAKE	9065906A	1					
46	3033768	・PLATE;VALVE		1		~H03785	Y	3041415	1
46	3041415	・PLATE;VALVE		1		H03786~			
47	4180781	・BUSHING		1					
48	M341436	・BOLT;SOCKET		4					

ハルブ ; フレキ
VALVE ; BRAKE

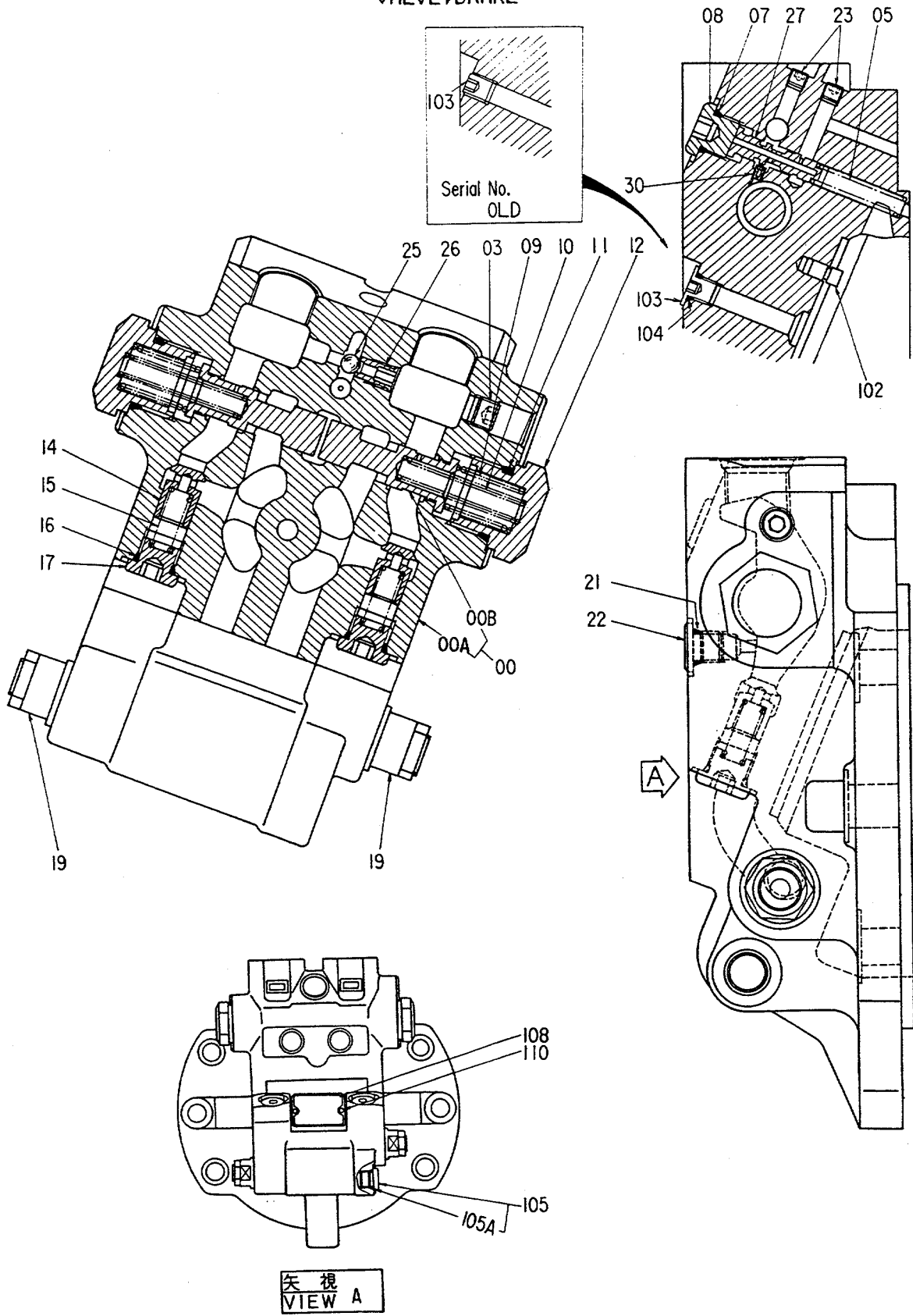

矢視
VIEW A

バルブ:ブレーキ
VALVE;BRAKE

15001~ 18866

符号 ITEM	部品番号 PART NO.	部品名 PART NAME	or PART NAME CODE	数量 Q'TY	サービス コード S.C	適用号機 SERIAL NO.	互換性 ICA	代替部品 REPLACEABLE PART	
								部品番号 PART NO.	数量 Q'TY
	9065906	VALVE;BRAKE	9065906A	1					
00	7016586	-CASING;ASSY		1					
00A	+++++	--VALVE;HEAD		1	D				
00B	+++++	--SPOOL		2	D				
03	94-2011	-PLUG		1					
05	4185136	-SPRING;COMPRES.		1					
07	4509180	-O-RING		1					
08	4178686	-PLUG		1		~H06177	Y	4208978	1
08	4208978	-PLUG		1		H06178~			
09	4181417	-SPRING;COMPRES.		2					
10	4181416	-SPRING;COMPRES.		2					
11	970486	-O-RING		2					
12	4181484	-PLUG		2					
14	4181486	-POPPET		2					
15	4185001	-SPRING;COMPRES.		2					
16	4509180	-O-RING		2					
17	4181485	-PLUG		2					
19	9065995	-VALVE;RELIEF	9065995	2					
21	957366	-O-RING		2					
22	4055350	-PLUG		2		~H04120	Y	4208977	2
22	4208977	-PLUG		2		H04121~			
23	4050968	-PLUG		2					
25	4509493	-BALL		1					
26	4192228	-SEAT		1					
27	4190670	-SPOOL		1					
30	4202942	-ORIFICE		1					
102	4177927	-PIN;KNOCK		2					
103	94-2010	-PLUG		1		~H04174			
103	4208977	-PLUG		1		H04175~			
104	957366	-O-RING		1		H04175~			
105	4198955	-PLUG		1					
105A	4509180	--O-RING		1					
108	3037600	-NAME-PLATE		1					
110	M492564	-SCREW;DRIVE		2					

バルブ;リリーフ
VALVE;RELIEF

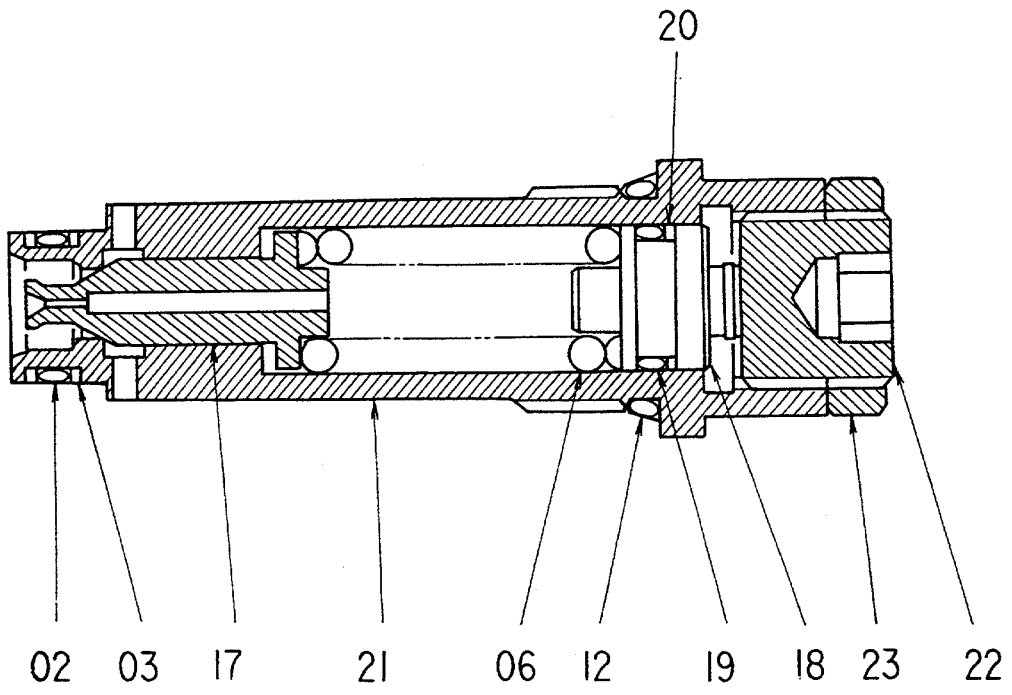

バルブ;リリーフ
VALVE;RELIEF

15001~ 18866

符号 ITEM	部品番号 PART NO.	部品名 PART NAME	or PART NAME CODE	数量 Q'TY	サービス コード S.C	適用号機 SERIAL NO.	互換性 ICA	代替部品 REPLACEABLE PART	
								部品番号 PART NO.	数量 Q'TY
	9065995	VALVE;RELIEF	9065995	2					
02	4185504	-O-RING		1					
03	4185505	-RING;BACK-UP		2					
06	4185341	-SPRING;COMPRES.		1					
12	4506420	-O-RING		1					
17	4187481	-PISTON		1					
18	4192174	-PLUG		1					
19	4185504	-O-RING		1					
20	4185505	-RING;BACK-UP		1					
21	3036038	-CARTRIDGE		1					
22	4192175	-SCREW;ADJUSTING		1					
23	4197135	-NUT		1					

031

モータ油 (ツ-ジ)
MOTOR OIL (TRAVEL)

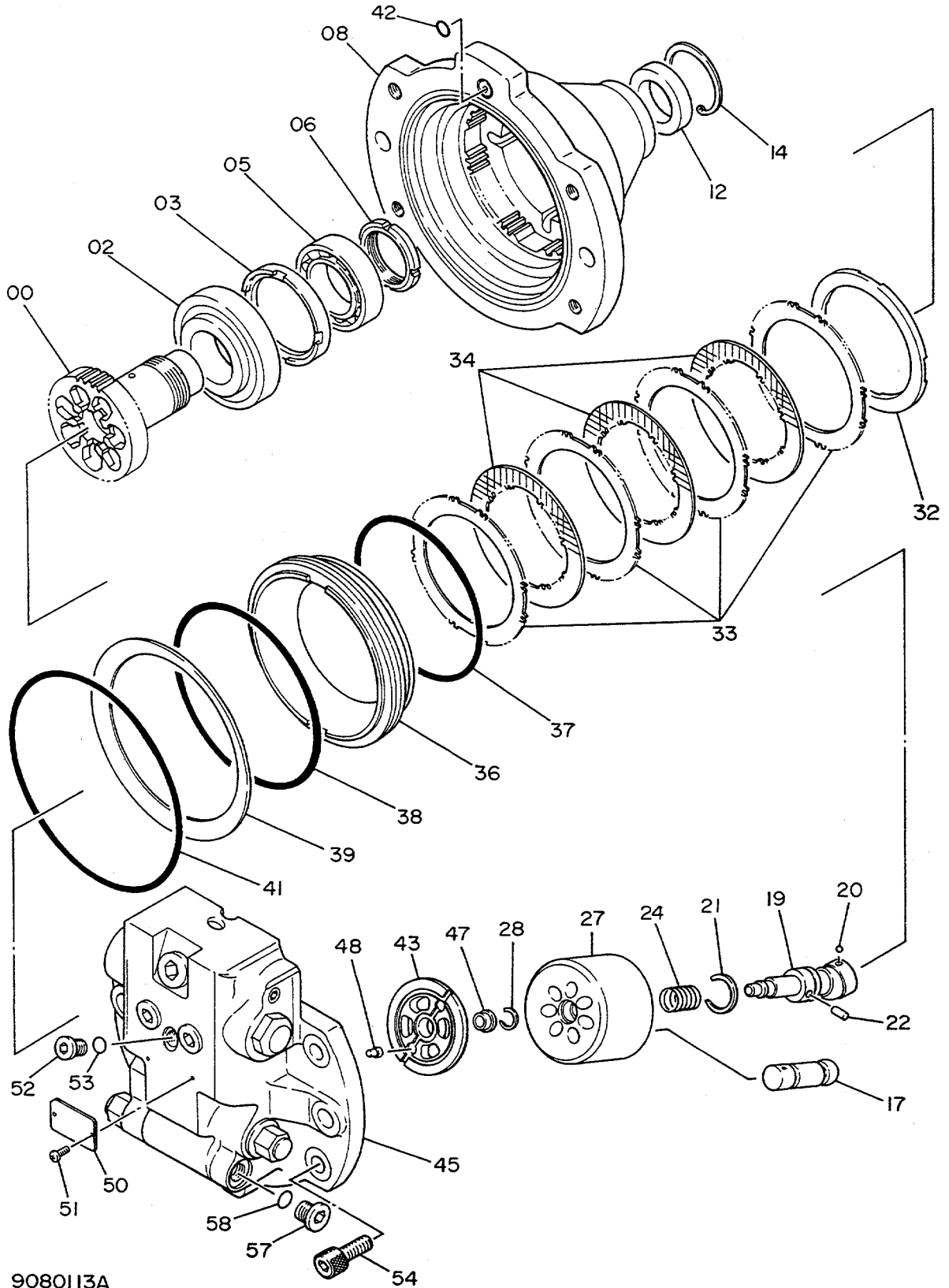

9080113A

モータ油 (ソニー)
MOTOR:OIL (TRAVEL)

18867~

符号 ITEM	部品番号 PART NO.	部品名 PART NAME	or PART NAME CODE	数量 Q'TY	サービス コード S.C	適用号機 SERIAL NO.	互換性 ICA	代替部品 REPLACEABLE PART	
								部品番号 PART NO.	数量 Q'TY
	9080113	MOTOR:OIL	9080113A	1					
00	2021884	-DISC:DRIVING		1					
02	4180787	-BRG.;ROL.		1					
03	4227551	-SPACER		1					
05	4198954	-BRG.;ROL.		1					
06	4180790	-NUT:BRG.		1					
08	1012660	-CASING:MOTOR		1					
12	4180789	-SEAL:OIL		1					
14	4069898	-RING:RETAINING		1					
17	9725980	-PISTON		7					
19	9725076	-SHAFT:CENTER		1					
20	4184779	-BALL		1					
21	4184949	-RING:RETAINING		1					
22	4198956	-PIN		1					
24	4180786	-SPRING:COMPRES.		1					
27	3033765	-ROTOR		1					
28	4188858	-RING:RETAINING		1					
32	4179342	-SPACER		1					
33	3033493	-PLATE		4					
34	3033494	-PLATE:FRICITION		3					
36	3033492	-PISTON		1					
37	4179343	-D-RING		1		~H05319	Y	4252402	1
37	4252402	-D-RING		1		H05320~			
38	4181548	-D-RING		1		~H05319	Y	4232766	1
38	4232766	-D-RING		1		H05320~			
39	3033310	-SPRING:DISC		1					
41	4174183	-O-RING		1					
42	4506415	-O-RING		1					
43	3041415	-PLATE:VALVE		1					
45	9080511	-VALVE:BRAKE	9080511A	1					
47	4180781	-BUSHING		1					
48	4177927	-PIN:KNOCK		2					
50	3044436	-NAME-PLATE		1					
51	M492564	-SCREW:DRIVE		2					
52	4208977	-PLUG		1					
53	957366	-O-RING		1					
54	M341436	-BOLT:SOCKET		4					
57	4217653	-PLUG		1					
58	4509180	-O-RING		1					

033

バルブ;ブレーキ
VALVE;BRAKE

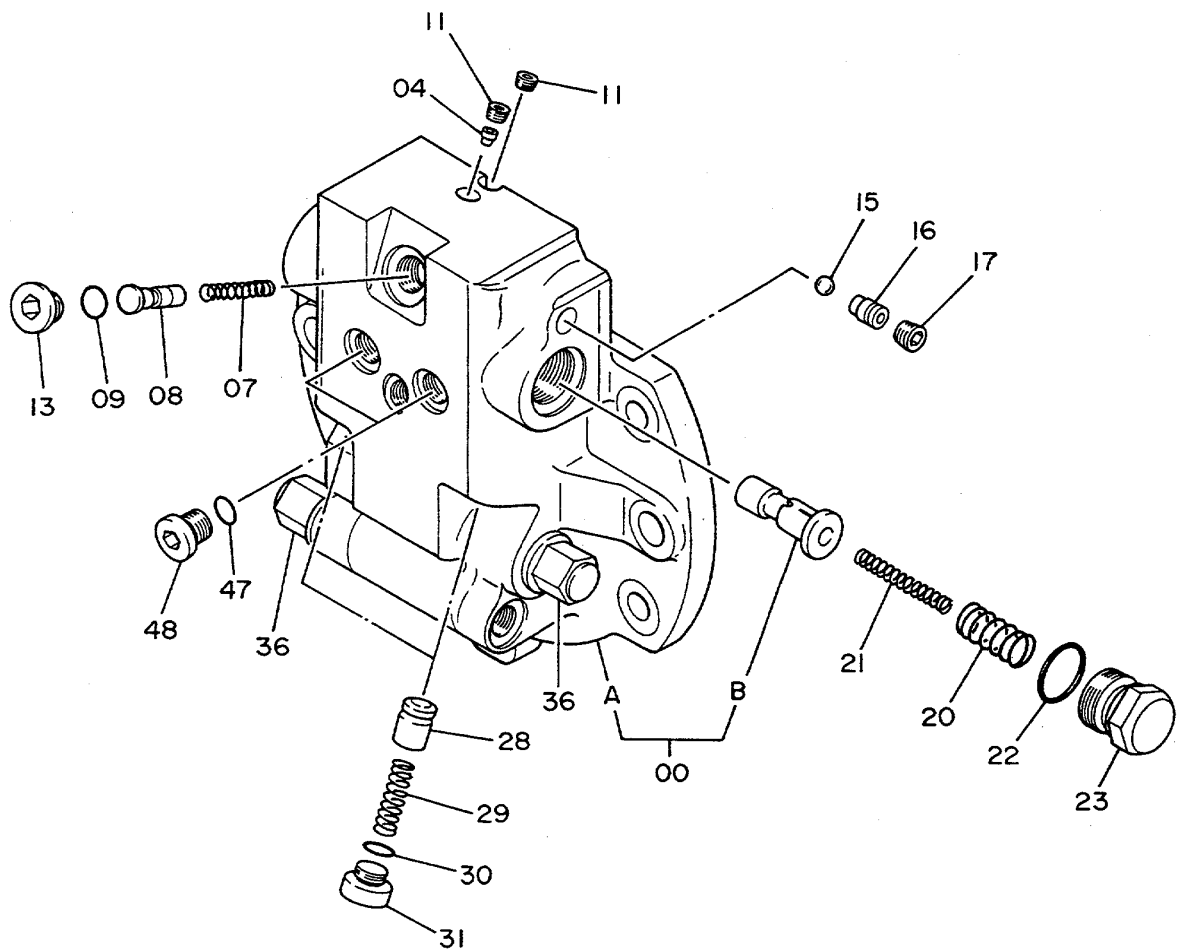

9080511A

バルブ;ブレーキ
VALVE;BRAKE

18867~

符号 ITEM	部品番号 PART NO.	部品名 PART NAME	or PART NAME CODE	数量 Q'TY	サービス コート S.C	適用号機 SERIAL NO.	互 換 性 ICA	代替部品 REPLACEABLE PART	
								部品番号 PART NO.	数量 Q'TY
	9080511	VALVE;BRAKE	9080511A	1					
00	7016586	・CASING;ASSY		1					
00A	+++++	・VALVE;HEAD		1	D				
00B	+++++	・SPOOL		2	D				
04	4202942	・ORIFICE		1					
07	4185136	・SPRING;COMPRES.		1					
08	4190670	・SPOOL		1					
09	4509180	・O-RING		1					
11	4050968	・PLUG		2					
13	4208978	・PLUG		1					
15	4509493	・BALL		1					
16	4192228	・SEAT		1					
17	94-2011	・PLUG		1					
20	4181417	・SPRING;COMPRES.		2					
21	4181416	・SPRING;COMPRES.		2					
22	970486	・O-RING		2					
23	4181484	・PLUG		2					
28	4181486	・POPPET		2					
29	4185001	・SPRING;COMPRES.		2					
30	4509180	・O-RING		2					
31	4181485	・PLUG		2					
36	9080500	・VALVE;RELIEF	9080500A	2					
47	957366	・O-RING		2					
48	4208977	・PLUG		2					

035

VALVE;RELIEF
VALVE:RELIEF

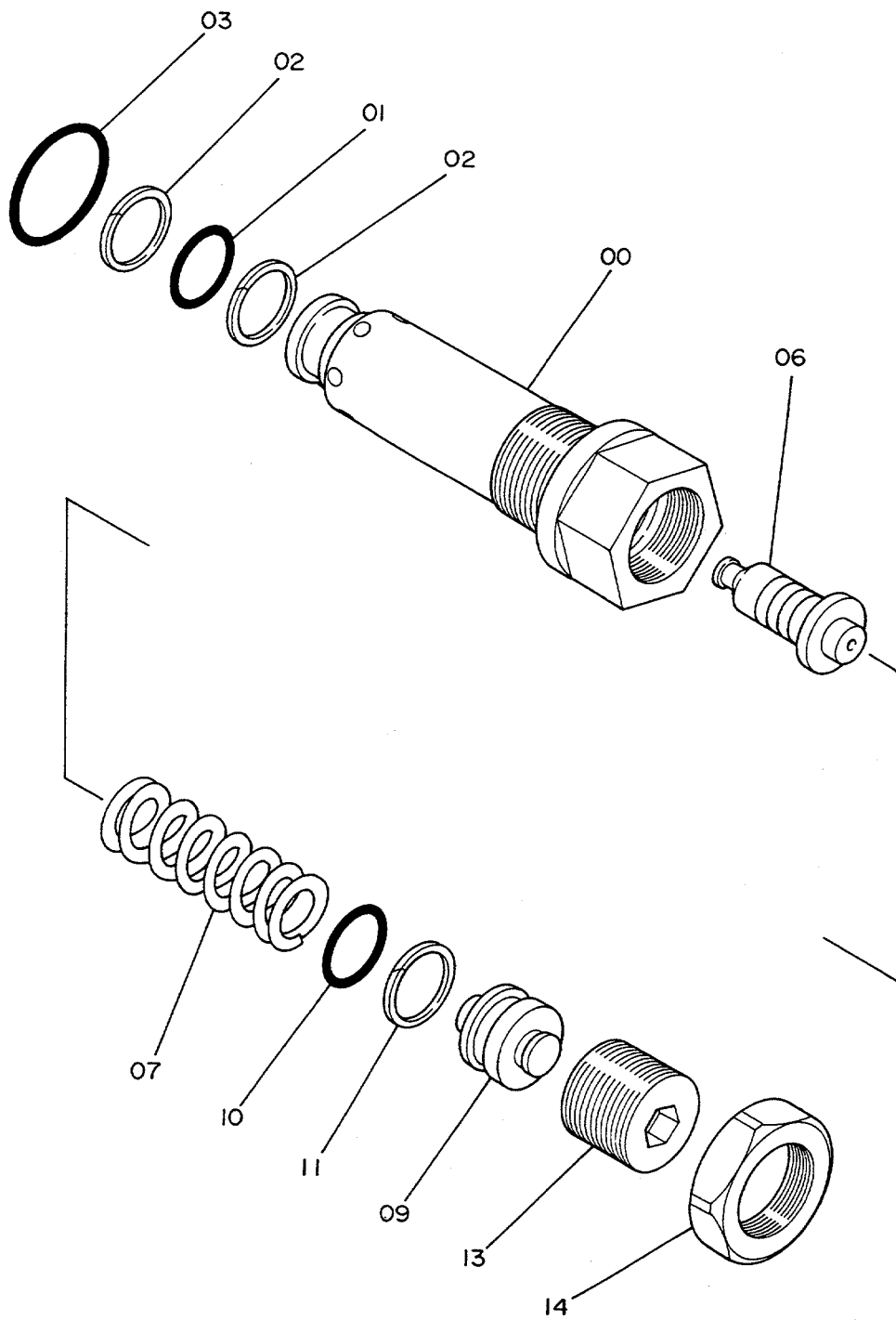

9080500A

VALVE:RELIEF

18867~

符号 ITEM	部品番号 PART NO.	部 品 名 PART NAME	or PART NAME CODE	数量 Q'TY	サービス コード S.C	適用号機 SERIAL NO.	互換性 ICA	代替部品 REPLACEABLE PART	
								部品番号 PART NO.	数量 Q'TY
	9080500	VALVE:RELIEF	9080500A	1					
00	3036038	・CARTRIDGE		1					
01	4185504	・O-RING		1					
02	4185505	・RING:BACK-UP		2					
03	4506420	・O-RING		1					
06	4187481	・PISTON		1					
07	4185341	・SPRING:COMPRES.		1					
09	4192174	・PLUG		1					
10	4185504	・O-RING		1					
11	4185505	・RING:BACK-UP		1					
13	4192175	・SCREW:ADJUSTING		1					
14	4197135	・NUT		1					

037 1/4

バルブ：コントロール
VALVE:CONTROL

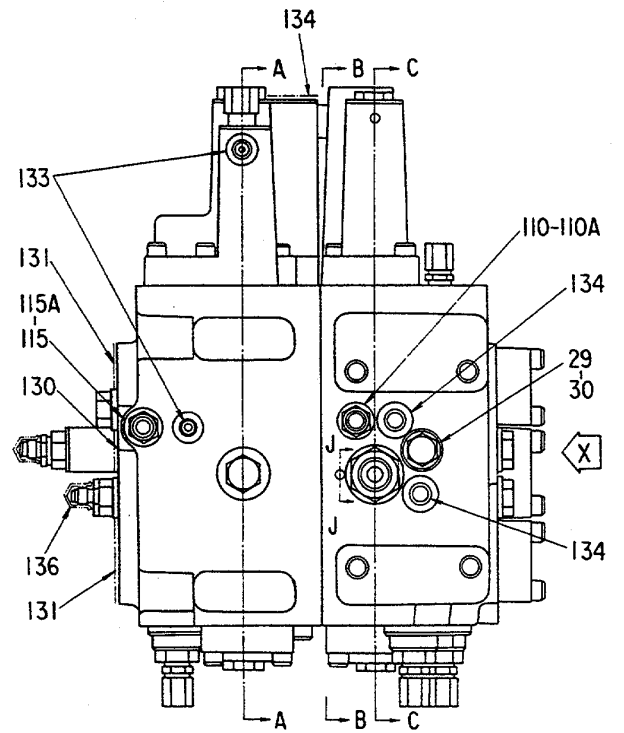
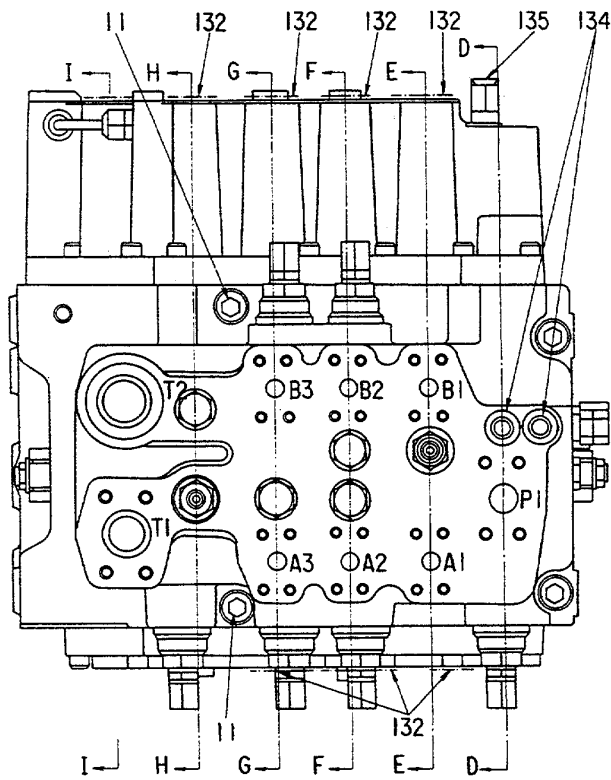
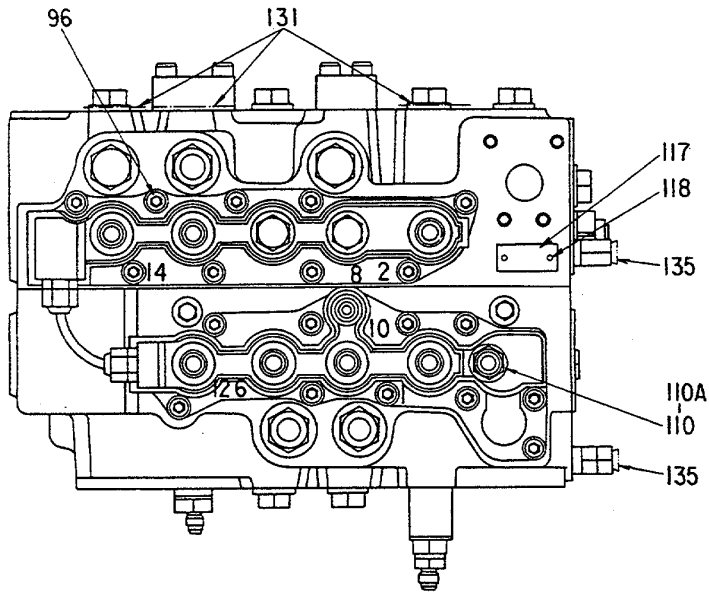

0309500A 1/4

バルブ;コントロール
VALVE;CONTROL

037 $\frac{3}{4}$

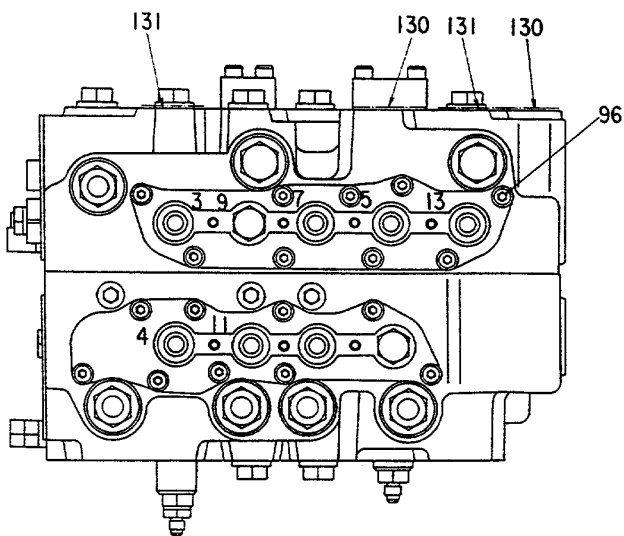
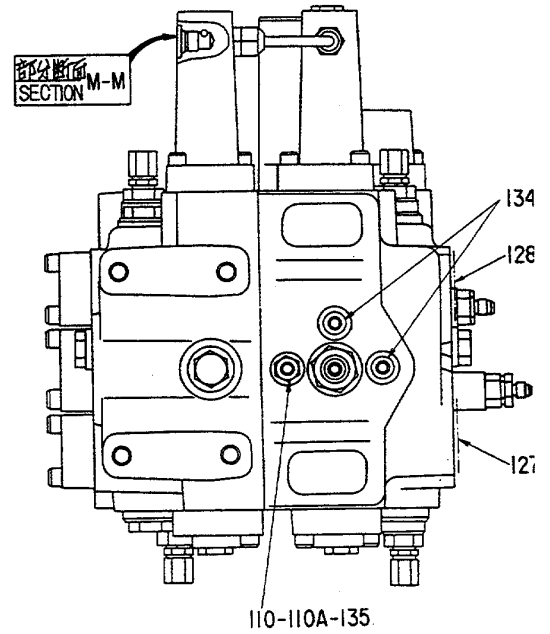
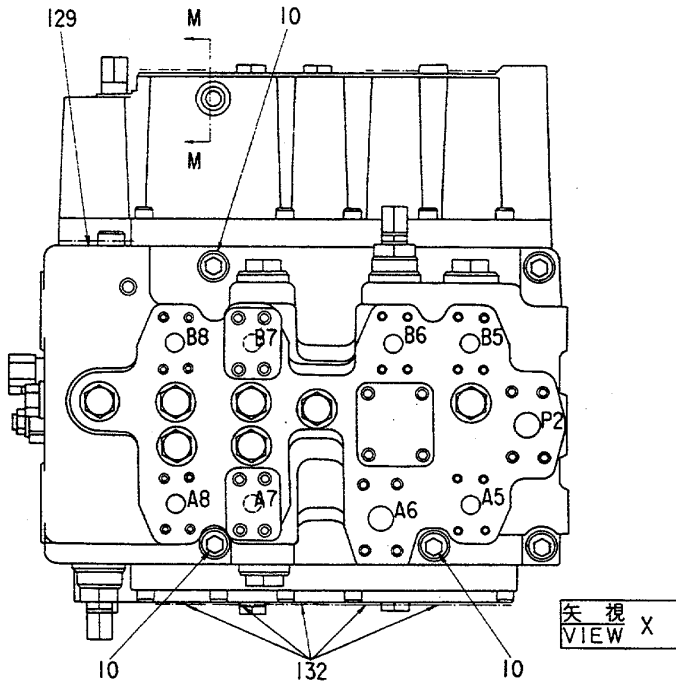

037 3/4

バルブ;コントロール VALVE;CONTROL

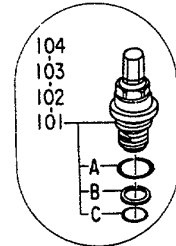
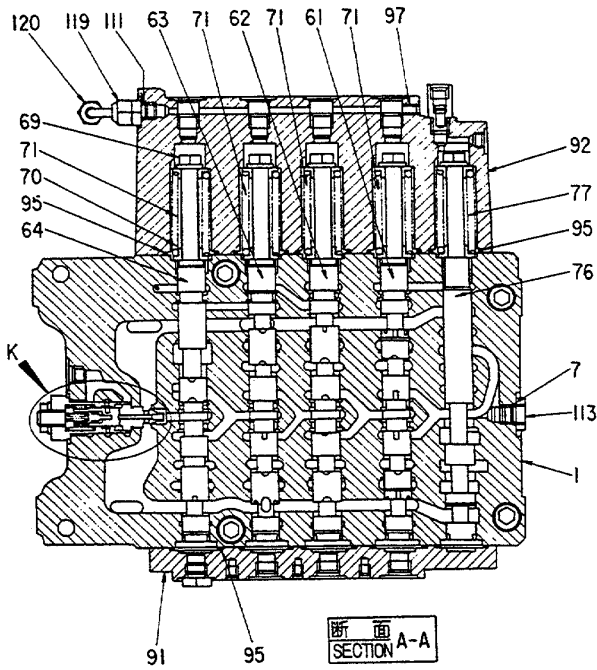

詳細 101,102
DETAIL 103,104

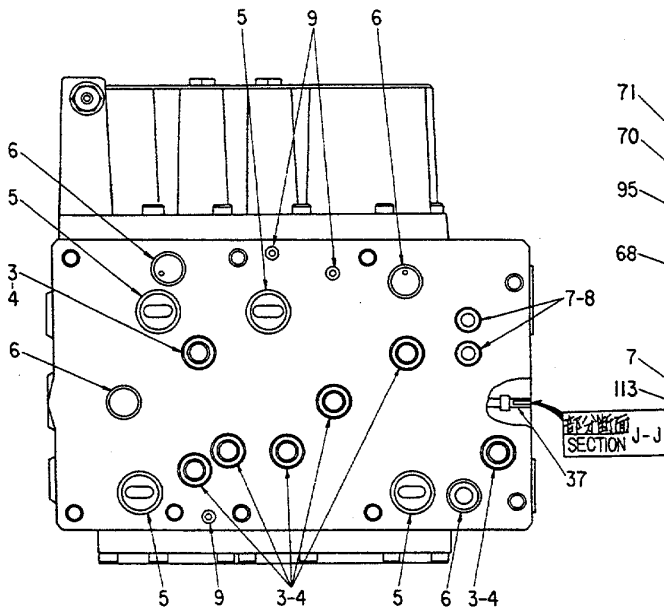
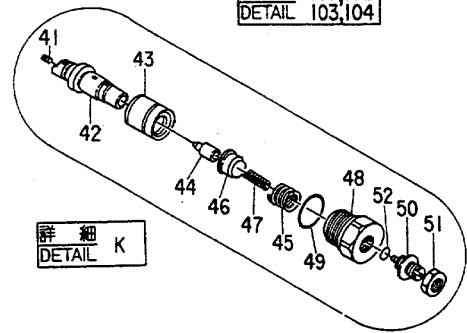

断面 B-B
SECTION B-B

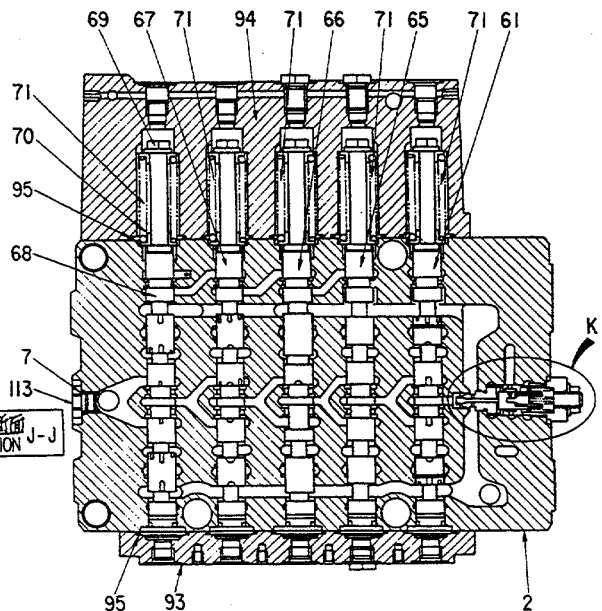

断面 C-C
SECTION C-C

ハルブ; コントロール
VALVE; CONTROL

037 1/4

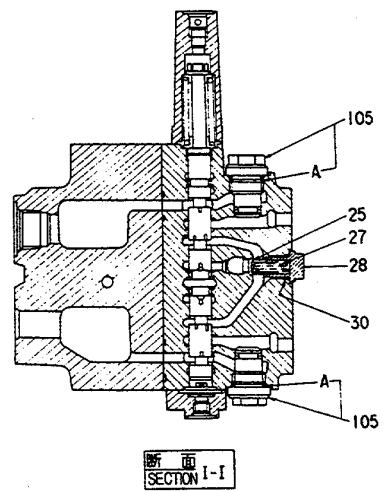
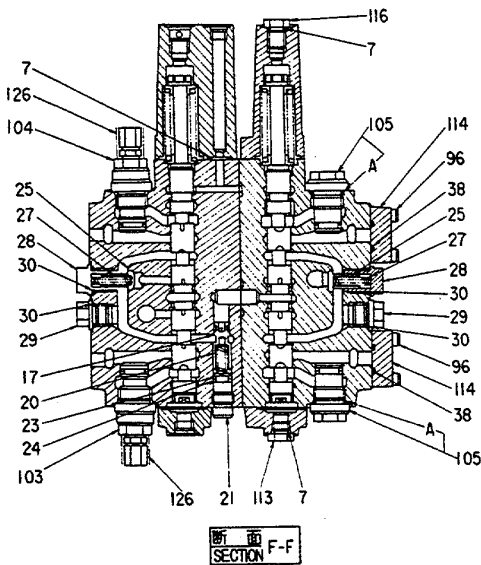
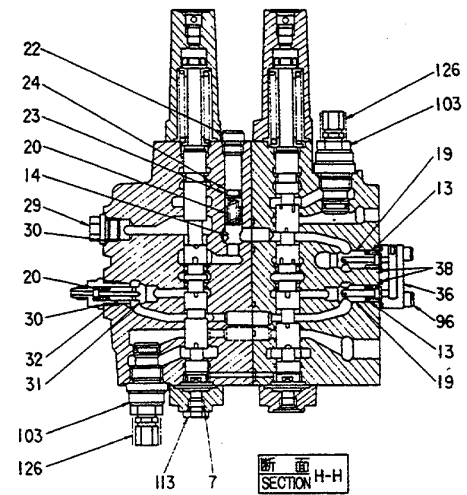
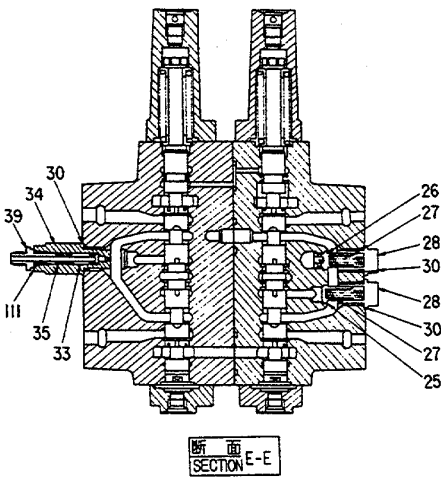
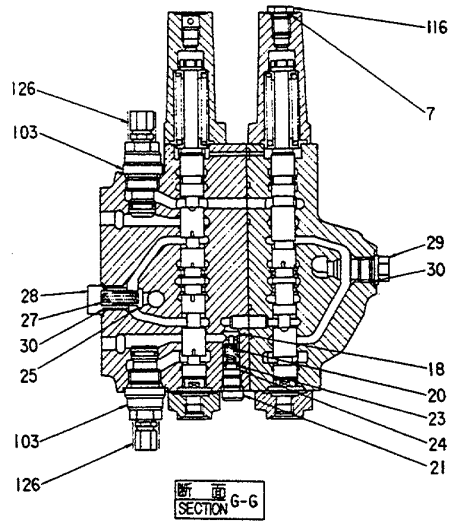
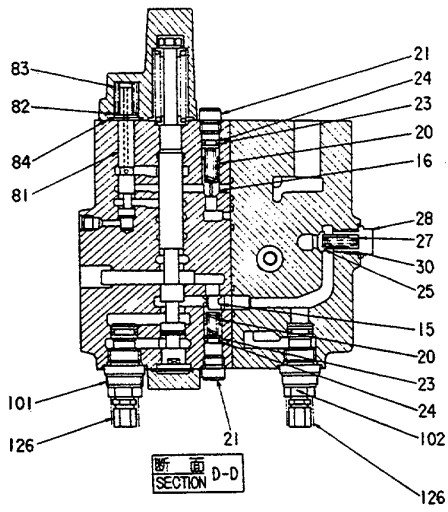

M E M O

A series of horizontal dashed lines for writing, followed by a solid horizontal line at the bottom.

VALVE;CONTROL

15001~ 18866

符号 ITEM	部品番号 PART NO.	部品名 PART NAME	or PART NAME CODE	数量 Q'TY	サービス コード S.C	適用機種 SERIAL NO.	互換性 ICA	代替部品 REPLACEABLE PART	
								部品番号 PART NO.	数量 Q'TY
1	4176905 +++++++	VALVE;CONTROL -HOUSING	0309500A	1 1					
2	+++++++	-HOUSING		1	D				
3	985099	-O-RING		7					
4	0309401	-RING;BACK-UP		7					
5	0309402	-O-RING		4					
6	4509181	-O-RING		4					
7	4509180	-O-RING		9					
8	0309403	-RING;BACK-UP		2					
9	4506407	-O-RING		3					
10	0309404	-BOLT;SOCKET		3					
11	0309405	-BOLT;SOCKET		6					
13	0309406	-SPRING		2					
14	0309407	-VALVE		1					
15	0309408	-VALVE		1					
16	0309409	-VALVE		1					
17	0309410	-VALVE		1					
18	0309411	-VALVE		1					
19	0309412	-VALVE		2					
20	0309413	-SPRING		6					
21	0309414	-PLUG		4					
22	0309415	-PLUG		1					
23	4506412	-O-RING		5					
24	0309416	-RING;BACK-UP		5					
25	0309417	-VALVE		6					
26	0309418	-VALVE		1					
27	0309419	-SPRING		7					
28	0309420	-PLUG		7					
29	0309421	-PLUG		5					
30	0309422	-O-RING		14					
31	0309423	-VALVE		1					
32	0309424	-ADAPTER		1					
33	0309425	-VALVE		1					
34	0309501	-ADAPTER		1					
35	0309427	-SPRING		1					
36	0309502	-PLATE		1					
37	+++++++	-EXPANDER		1	D				
38	4506420	-O-RING		4					
39	0309429	-ADAPTER		1					
41	0309430	-SCREW		2					

M E M O

A series of horizontal dotted lines for writing, followed by a solid horizontal line at the bottom.

バルブ:コントロール
VALVE:CONTROL

15001~ 18866

符号 ITEM	部品番号 PART NO.	部品名 PART NAME	or PART NAME CODE	数量 Q'TY	サービス コード S.C	適用号機 SERIAL NO.	互換性 ICA	代替部品 REPLACEABLE PART	
								部品番号 PART NO.	数量 Q'TY
42	0309431	・VALVE		2					
43	0309432	・BUSHING		2					
44	0309433	・VALVE		2					
45	0309434	・SPRING		2					
46	0309435	・SEAT		2					
47	0309436	・SPRING		2					
48	0309437	・BODY		2					
49	0209322	・O-RING		2					
50	0309438	・SCREW		2					
51	0309439	・NUT		2					
52	0309440	・O-RING		2					
61	+++++	・SPOOL		2	D				
62	+++++	・SPOOL		1	D				
63	+++++	・SPOOL		1	D				
64	+++++	・SPOOL		1	D				
65	+++++	・SPOOL		1	D				
66	+++++	・SPOOL		1	D				
67	+++++	・SPOOL		1	D				
68	+++++	・SPOOL		1	D				
69	0309441	・BOLT		10					
70	0309442	・SEAT		20					
71	0309443	・SPRING		9					
76	0309444	・SPOOL		1					
77	0309445	・SPRING		1					
81	0309446	・SPOOL		1					
82	0309447	・WASHER		1					
83	0309448	・SPRING		1					
84	0309449	・O-RING		1					
91	0309450	・HOUSING		1					
92	0309451	・HOUSING		1					
93	0309452	・HOUSING		1					
94	0309453	・HOUSING		1					
95	0309454	・O-RING		20					
96	0309455	・BOLT;SOCKET		49					
97	0309456	・PLUG		1					
101	0309457	・VALVE;RELIEF		1		~087/11	I	0357602	1
101	0357602	・VALVE;RELIEF		1		087/12~			
101A	4506428	・・O-RING		1					
101B	4263183	・・RING;BACK-UP		1					
101C	4506420	・・O-RING		1					

M E M O

A series of horizontal dotted lines for writing, starting below the title and extending to the bottom of the page.



バルブ;コントロール
VALVE;CONTROL

15001~ 18866

符号 ITEM	部品番号 PART NO.	部品名 PART NAME	or PART NAME CODE	数量 Q'TY	サービス コード S.C	適用号機 SERIAL NO.	互換性 ICA	代替部品 REPLACEABLE PART	
								部品番号 PART NO.	数量 Q'TY
102	0309458	・VALVE;RELIEF		1		~D87/11	I	0309470	1
102	0309470	・VALVE;RELIEF		1		D87/12~			
102A	4506428	・・O-RING		1					
102B	4263183	・・RING;BACK-UP		1					
102C	4506420	・・O-RING		1					
103	0309459	・VALVE		5		~D87/11	I	0357604	5
103	0357604	・VALVE;RELIEF		5		D87/12~			
103A	4506428	・・O-RING		1					
103B	4263183	・・RING;BACK-UP		1					
103C	4506420	・・O-RING		1					
104	0309460	・VALVE		1		~D87/10	I	0357605	1
104	0357605	・VALVE;RELIEF		1		D87/11~			
104A	4506428	・・O-RING		1					
104B	4263183	・・RING;BACK-UP		1					
104C	4506420	・・O-RING		1					
105	0309461	・PLUG		4					
105A	4506428	・・O-RING		1					
110	0309462	・ADAPTER		3					
110A	957366	・・O-RING		1					
111	957366	・O-RING		3					
113	0309463	・PLUG		4					
114	0309464	・PLATE		2					
115	0309465	・ADAPTER		1					
115A	957366	・・O-RING		1					
116	0309466	・PLUG		2					
117	+++++	・NAME-PLATE		2	D				
118	+++++	・NAIL		2	D				
119	0309467	・ADAPTER		2					
120	0309468	・PIPE ASS'Y		1					
126	+++++	・TUBE		8	D				
127	+++++	・SHEET		1	D				
128	+++++	・SHEET		1	D				
129	+++++	・SHEET		1	D				
130	+++++	・SHEET		3	D				
131	+++++	・SHEET		11	D				
132	+++++	・SHEET		14	D				
133	+++++	・SHEET		2	D				
134	+++++	・SHEET		7	D				
135	+++++	・SHEET		4	D				
136	+++++	・SHEET		2	D				

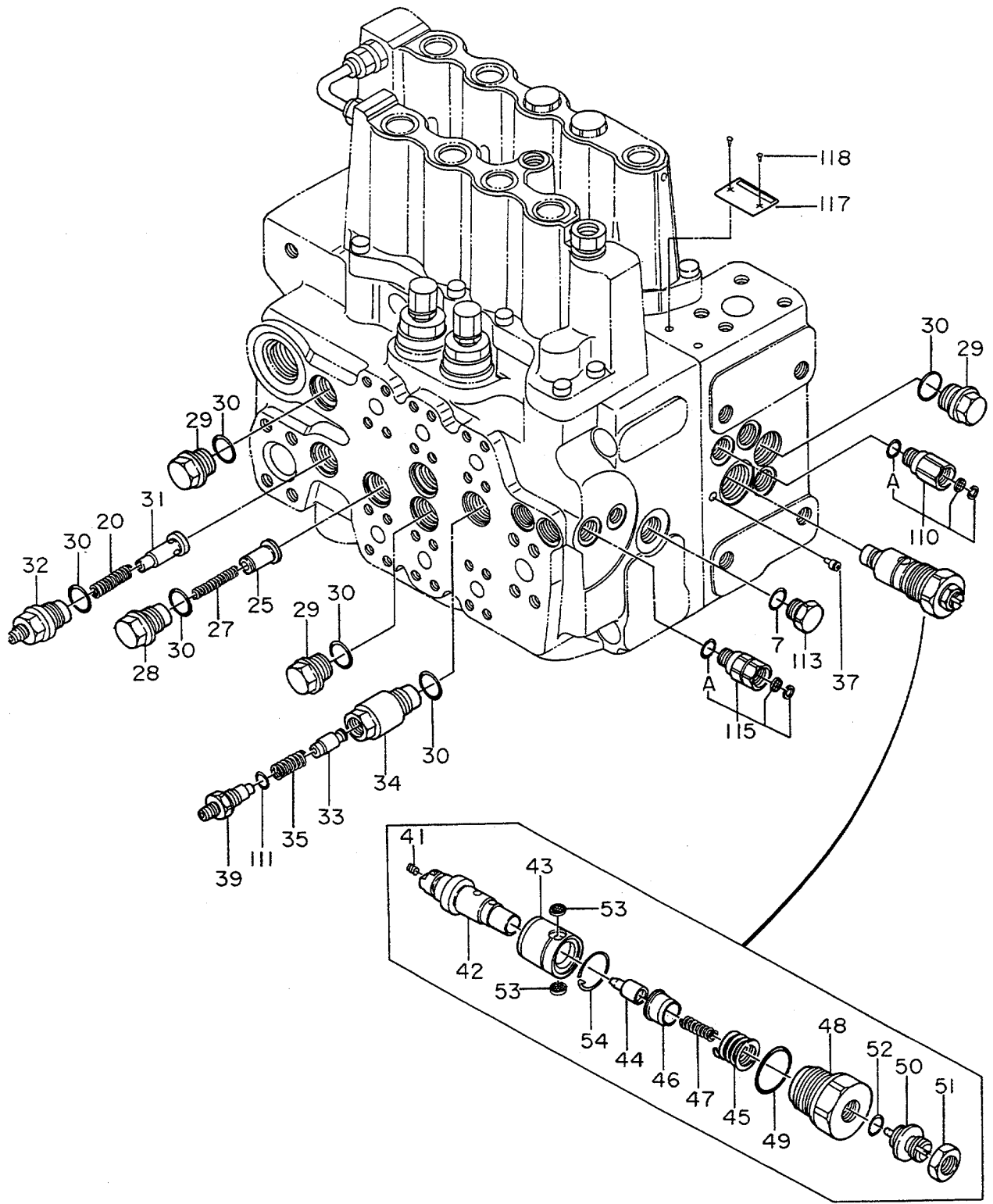

VALVE:CONTROL (1/5)
VALVE:CONTROL (1/5)

18867~

符号 ITEM	部品番号 PART NO.	部 品 名 PART NAME	PART NAME or CODE	数量 Q'TY	サービス コード S.C	適用号機 SERIAL NO.	互換性 ICA	代替部品 REPLACEABLE PART	
								部品番号 PART NO.	数量 Q'TY
	4224897	VALVE:CONTROL (1/5)	0357700A1	1					
	J/ 部品番号/ 構成部品A VALVE:CONTROL (1/5) か (5/5)/ 部品ヲ 含ミマズ。 This PART NO. consists of all parts shown in VALVE:CONTROL (1/5) to (5/5).								
7	4509180	・O-RING		1					
20	0309413	・SPRING		1					
25	0309417	・VALVE		2					
27	0309419	・SPRING		2					
28	0309420	・PLUG		2					
29	0309421	・PLUG		3					
30	0309422	・O-RING		7					
31	0309423	・VALVE		1					
32	0309424	・ADAPTER		1					
33	0309425	・VALVE		1					
34	0309501	・ADAPTER		1					
35	0309427	・SPRING		1					
37	+++++	・EXPANDER		1	D				
39	0309429	・ADAPTER		1					
41	0309430	・SCREW		1					
42	0309431	・VALVE		1					
43	0328503	・BUSHING		1					
44	0309433	・VALVE		1					
45	0309434	・SPRING		1					
46	0309435	・SEAT		1					
47	0309436	・SPRING		1					
48	0309437	・BODY		1					
49	0209322	・O-RING		1					
50	0309438	・SCREW		1					
51	0309439	・NUT		1					
52	0309440	・O-RING		1					
53	0328505	・FILTER		2					
54	0328504	・RING;RETAINING		1					
110	0328506	・ADAPTER		1					
110A	957366	・O-RING		1					
111	957366	・O-RING		1					
113	0309463	・PLUG		1					
115	0309465	・ADAPTER		1					
115A	957366	・O-RING		1					
117	+++++	・NAME-PLATE		1	D				
118	+++++	・NAIL		1	D				

041A

バルブ;コントロール (2/5)

VALVE;CONTROL (2/5)

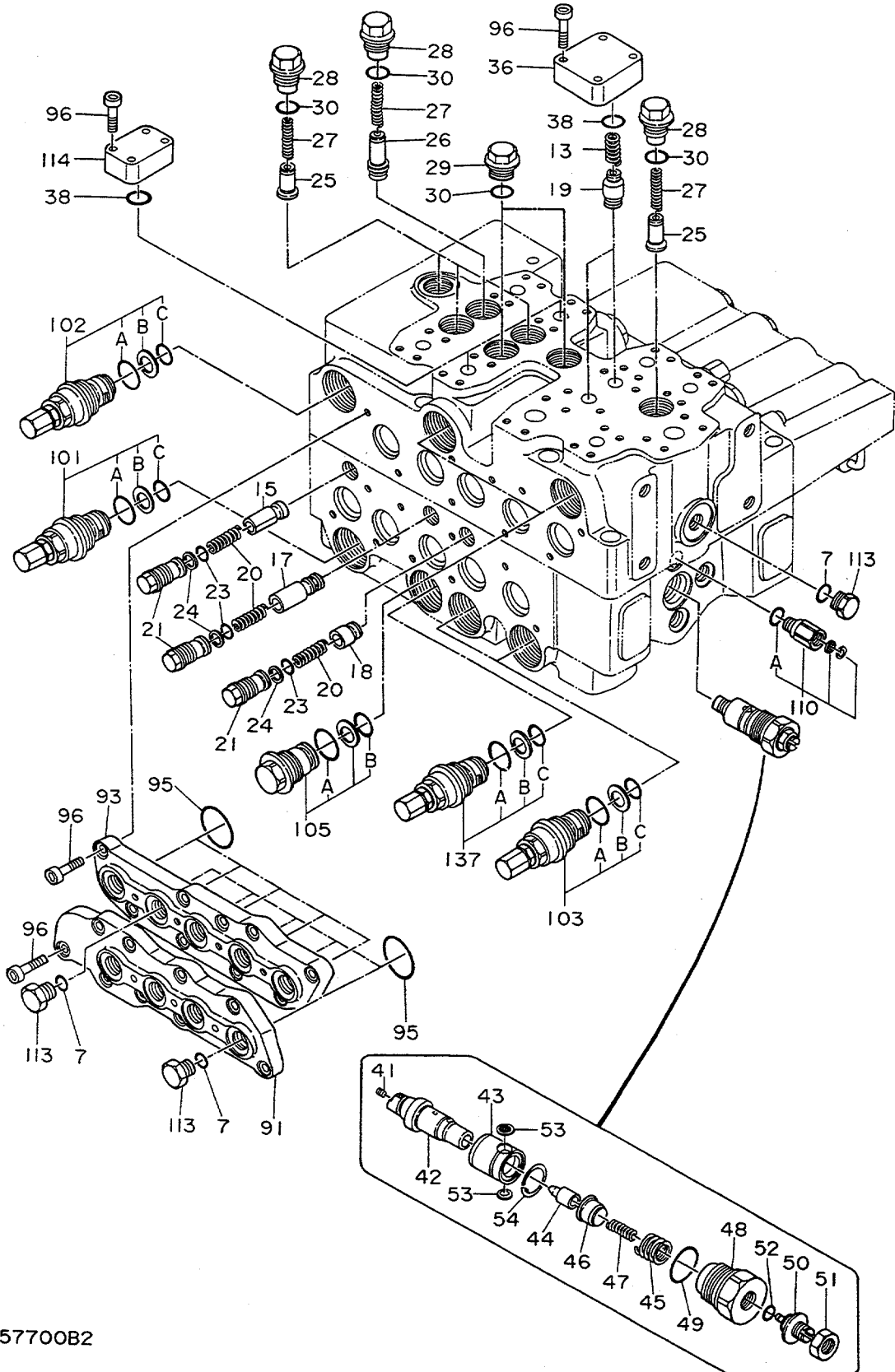

0357700B2

VALVE:CONTROL (2/5)
VALVE:CONTROL (2/5)

18867~

符号 ITEM	部品番号 PART NO.	部 品 名 PART NAME	or PART NAME CODE	数量 Q'TY	サービス コード S.C	適用号機 SERIAL NO.	互換性 ICA	代替部品 REPLACEABLE PART	
								部品番号 PART NO.	数量 Q'TY
	4224897	VALVE:CONTROL (2/5)	035770082	1					
		J/ 部品番号/ 構成部品) VALVE:CONTROL(1/5) か (5/5)ノ 部品ヲ 含ミマシ。 This PART NO. consists of all parts shown in VALVE:CONTROL(1/5) to (5/5).							
7	4509180	・O-RING		3					
13	0309406	・SPRING		2					
15	0309408	・VALVE		1					
17	0309410	・VALVE		1					
18	0309411	・VALVE		1					
19	0309412	・VALVE		2					
20	0309413	・SPRING		3					
21	0309414	・PLUG		3	#	~ 18929	Y	0357606	
21	0357606	・PLUG		3		18930~			
23	4506412	・O-RING		3					
24	0309416	・RING:BACK-UP		3					
25	0309417	・VALVE		4					
26	0309418	・VALVE		1					
27	0309419	・SPRING		5					
28	0309420	・PLUG		5					
29	0309421	・PLUG		2					
30	0309422	・O-RING		7					
36	0357701	・PLATE		1					
38	4506420	・O-RING		4					
41	0309430	・SCREW		1					
42	0309431	・VALVE		1					
43	0328503	・BUSHING		1					
44	0309433	・VALVE		1					
45	0309434	・SPRING		1					
46	0309435	・SEAT		1					
47	0309436	・SPRING		1					
48	0309437	・BODY		1					
49	0209322	・O-RING		1					
50	0309438	・SCREW		1					
51	0309439	・NUT		1					
52	0309440	・O-RING		1					
53	0328505	・FILTER		2					
54	0328504	・RING:RETAINING		1					
91	0309450	・HOUSING		1					
93	0309452	・HOUSING		1					
95	0309454	・O-RING		10					
96	0309455	・BOLT:SOCKET		30					

041B

バルブ;コントロール (2/5)
VALVE;CONTROL (2/5)

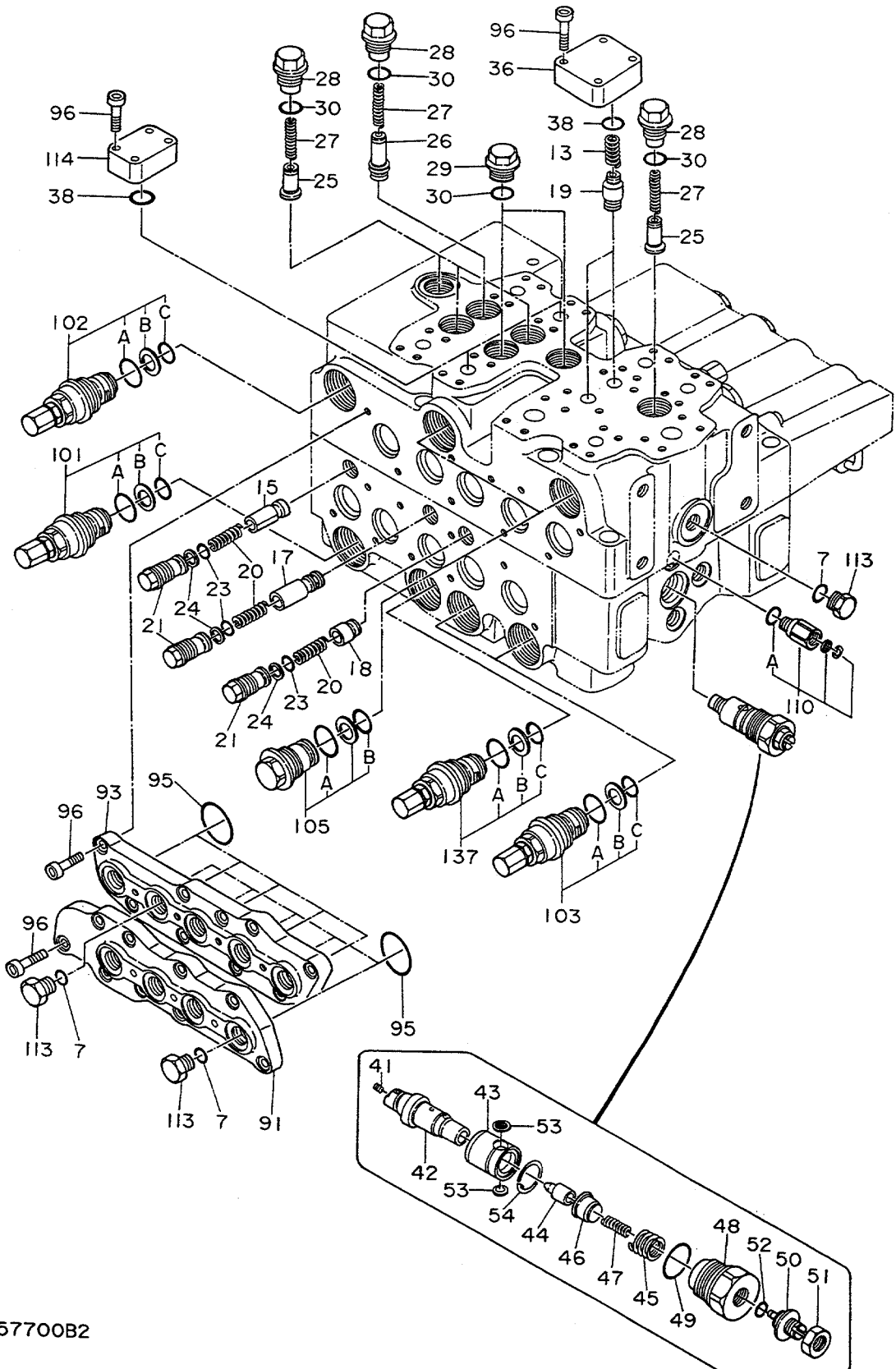

0357700B2

弁・バルブ;コントロール (2/5)
VALVE;CONTROL (2/5)

18867~

符号 ITEM	部品番号 PART NO.	部 品 名 PART NAME	or PART NAME CODE	数量 Q'TY	サービス コード S.C	適用号機 SERIAL NO.	互 換 性 ICA	代 替 部 品 REPLACEABLE PART	
								部品番号 PART NO.	数量 Q'TY
101	0357602	・VALVE;RELIEF		1					
101A	4506428	・・O-RING		1					
101B	4263183	・・RING;BACK-UP		1					
101C	4506420	・・O-RING		1					
102	0357603	・VALVE;RELIEF		1					
102A	4506428	・・O-RING		1					
102B	4263183	・・RING;BACK-UP		1					
102C	4506420	・・O-RING		1					
103	0357604	・VALVE		2		~ 23923	Y	4274626	2
103	4274626	・VALVE		2	#	23924~			
103A	4506428	・・O-RING		1					
103B	4263183	・・RING;BACK-UP		1					
103C	4506420	・・O-RING		1					
105	0309461	・PLUG		2					
105A	4506428	・・O-RING		1					
105B	4506420	・・O-RING		1					
110	0328506	・ADAPTER		1					
110A	957366	・・O-RING		1					
113	0309463	・PLUG		3					
114	0309464	・PLATE		2					
137	0357604	・VALVE		1		~ 20013	I	4254179	1
137	4254179	・VALVE;RELIEF		1		20014~ 22563	Y	4265364	1
137	4265364	・VALVE;RELIEF		1	#	22564~			
137A	4506428	・・O-RING		1					
137B	4263183	・・RING;BACK-UP		1					
137C	4506420	・・O-RING		1					

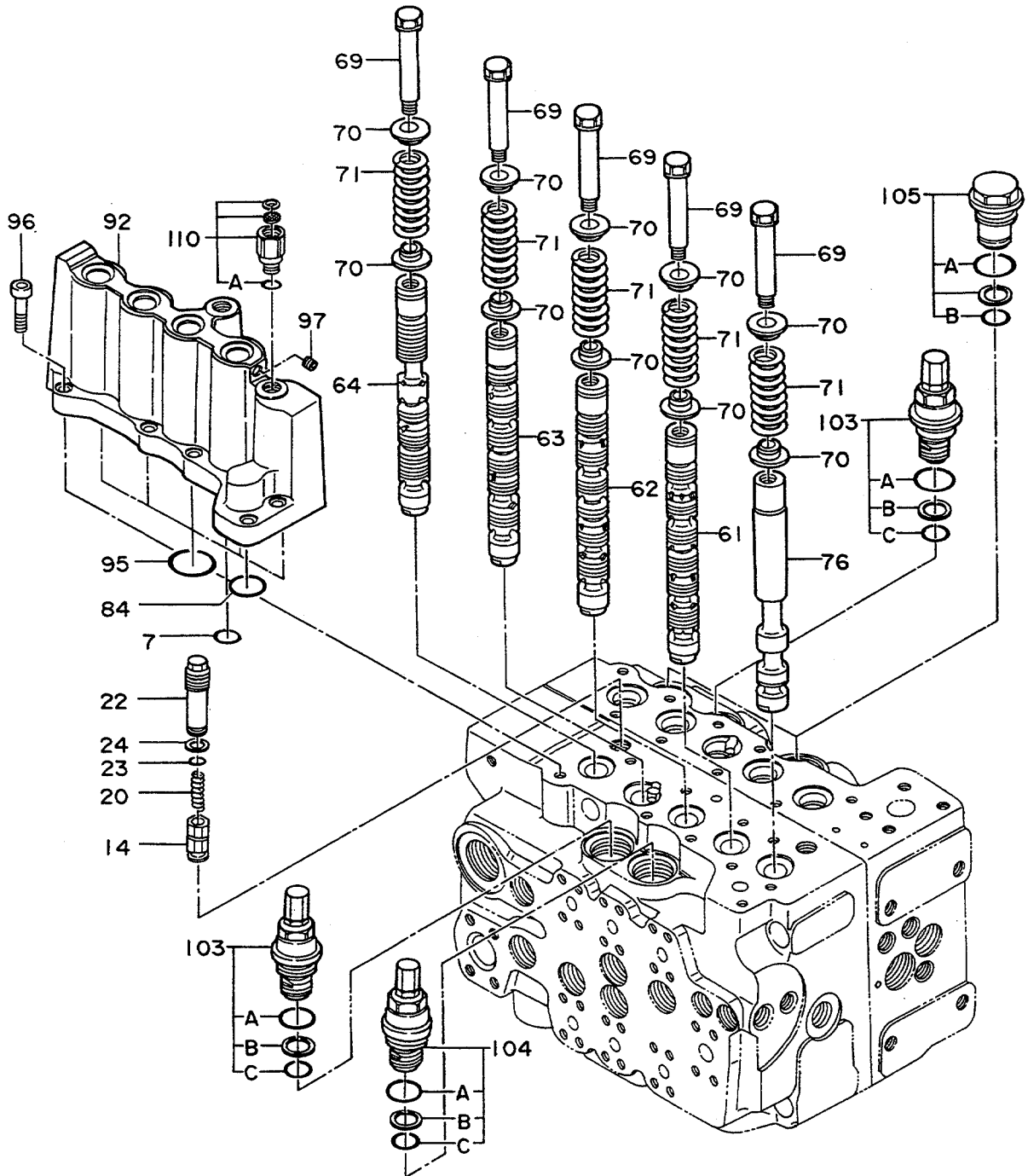

VALVE;CONTROL (3/5)
VALVE;CONTROL (3/5)

18867~

符号 ITEM	部品番号 PART NO.	部品名 PART NAME	or PART NAME CODE	数量 Q'TY	サービス コード S.C	適用号機 SERIAL NO.	互 換 性 ICA	代 替 部 品 REPLACEABLE PART	
								部品番号 PART NO.	数量 Q'TY
	4224897	VALVE;CONTROL (3/5)	0357700B3	1					
	J/ 部品番号/ 構成部品/ VALVE;CONTROL (1/5) か (5/5) / 部品が含まれます。 This PART NO. consists of all parts shown in VALVE;CONTROL (1/5) to (5/5).								
7	4509180	-O-RING		1					
14	0309407	-VALVE		1					
20	0309413	-SPRING		1					
22	0309414	-PLUG		1		~ 18929	Y	0357607	1
22	0357607	-PLUG		1		18930~			
23	4506412	-O-RING		1					
24	0309416	-RING;BACK-UP		1					
61	+++++	-SPOOL		1	D				
62	+++++	-SPOOL		1	D				
63	+++++	-SPOOL		1	D				
64	+++++	-SPOOL		1	D				
69	0309441	-BOLT		5					
70	0309442	-SEAT		10					
71	0309443	-SPRING		5					
76	0309444	-SPOOL		1					
84	0309449	-O-RING		1					
92	0309451	-HOUSING		1					
95	0309454	-O-RING		5					
96	0309455	-BOLT;SOCKET		10					
97	0309456	-PLUG		1					
103	0357604	-VALVE		2		~ 23923	Y	4274626	2
103	4274626	-VALVE		2	#	23924~			
103A	4506428	--O-RING		1					
103B	4263183	--RING;BACK-UP		1					
103C	4506420	--O-RING		1					
104	0357605	-VALVE		1		~ 20013	I	4254180	1
104	4254180	-VALVE;RELIEF		1		20014~ 22563	Y	4265365	1
104	4265365	-VALVE;RELIEF		1	#	22564~			
104A	4506428	--O-RING		1					
104B	4263183	--RING;BACK-UP		1					
104C	4506420	--O-RING		1					
105	0309461	-PLUG		2					
105A	4506428	--O-RING		1					
105B	4506420	--O-RING		1					
110	0328506	-ADAPTER		1					
110A	957366	--O-RING		1					

VALVE:CONTROL (4/5)

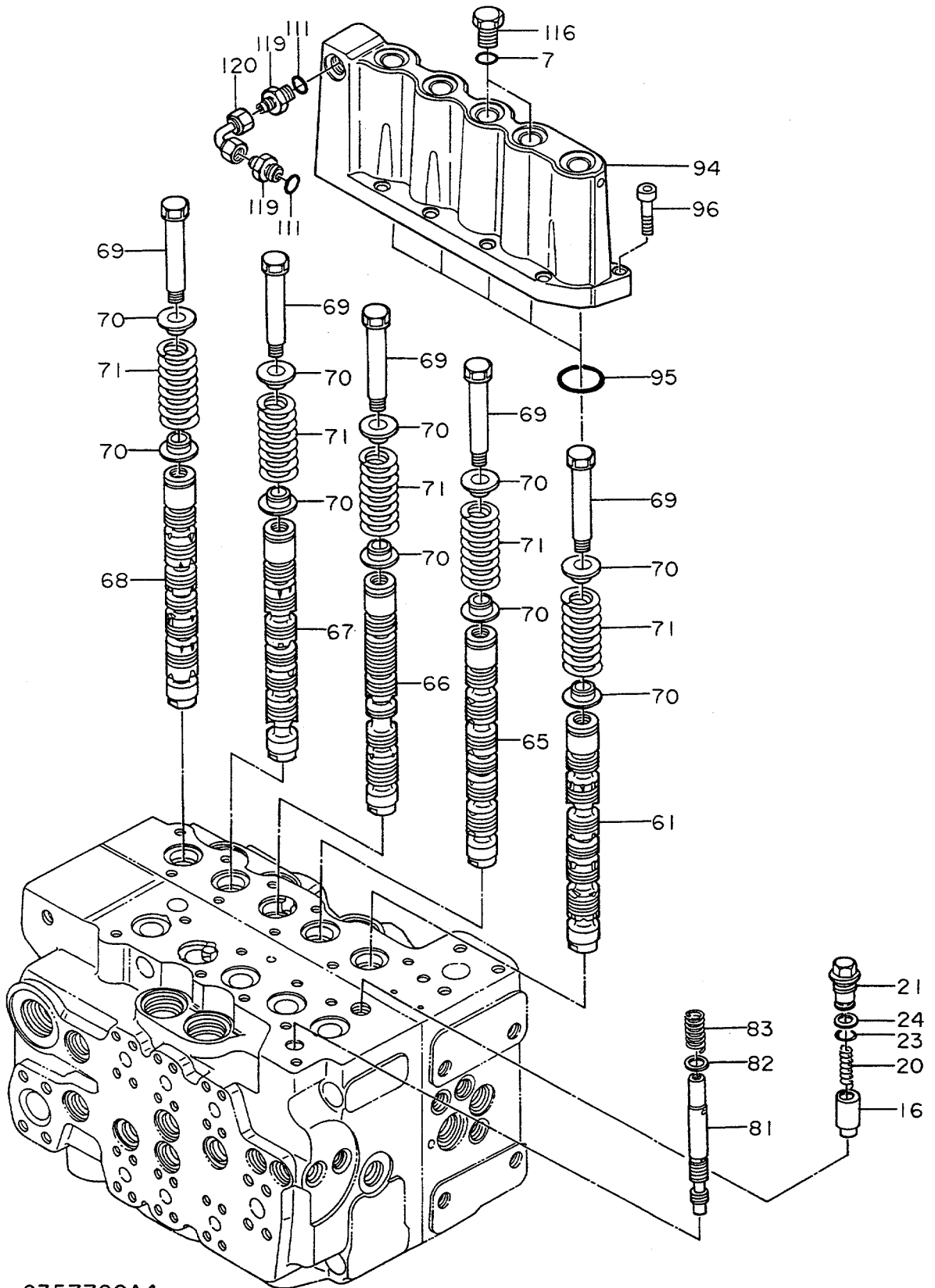

VALVE:CONTROL (4/5)
VALVE:CONTROL (4/5)

18867~

符号 ITEM	部品番号 PART NO.	部品名 PART NAME	or PART NAME CODE	数量 Q'TY	サービス コード S.C	適用号機 SERIAL NO.	互換性 ICA	代替部品 REPLACEABLE PART	
								部品番号 PART NO.	数量 Q'TY
	4224897	VALVE:CONTROL (4/5)	0357700A4	1					
		J) 部品番号/構成部品は VALVE:CONTROL(1/5) から (5/5) の部品を含みます。 This PART NO. consists of all parts shown in VALVE:CONTROL(1/5) to (5/5).							
7	4509180	-O-RING		2					
16	0309409	-VALVE		1					
20	0309413	-SPRING		1					
21	0309414	-PLUG		1		~ 18929	Y	0357606	1
21	0357606	-PLUG		1		18930~			
23	4506412	-O-RING		1					
24	0309416	-RING:BACK-UP		1					
61	+++++	-SPOOL		1	D				
65	+++++	-SPOOL		1	D				
66	+++++	-SPOOL		1	D				
67	+++++	-SPOOL		1	D				
68	+++++	-SPOOL		1	D				
69	0309441	-BOLT		5					
70	0309442	-SEAT		10					
71	0309443	-SPRING		5					
81	0309446	-SPOOL		1					
82	0309447	-WASHER		1					
83	0309448	-SPRING		1					
94	0309453	-HOUSING		1					
95	0309454	-O-RING		5					
96	0309455	-BOLT:SOCKET		9					
111	957366	-O-RING		2					
116	0309466	-PLUG		2					
119	0309467	-ADAPTER		2					
120	0309468	-PIPE ASS'Y		1					

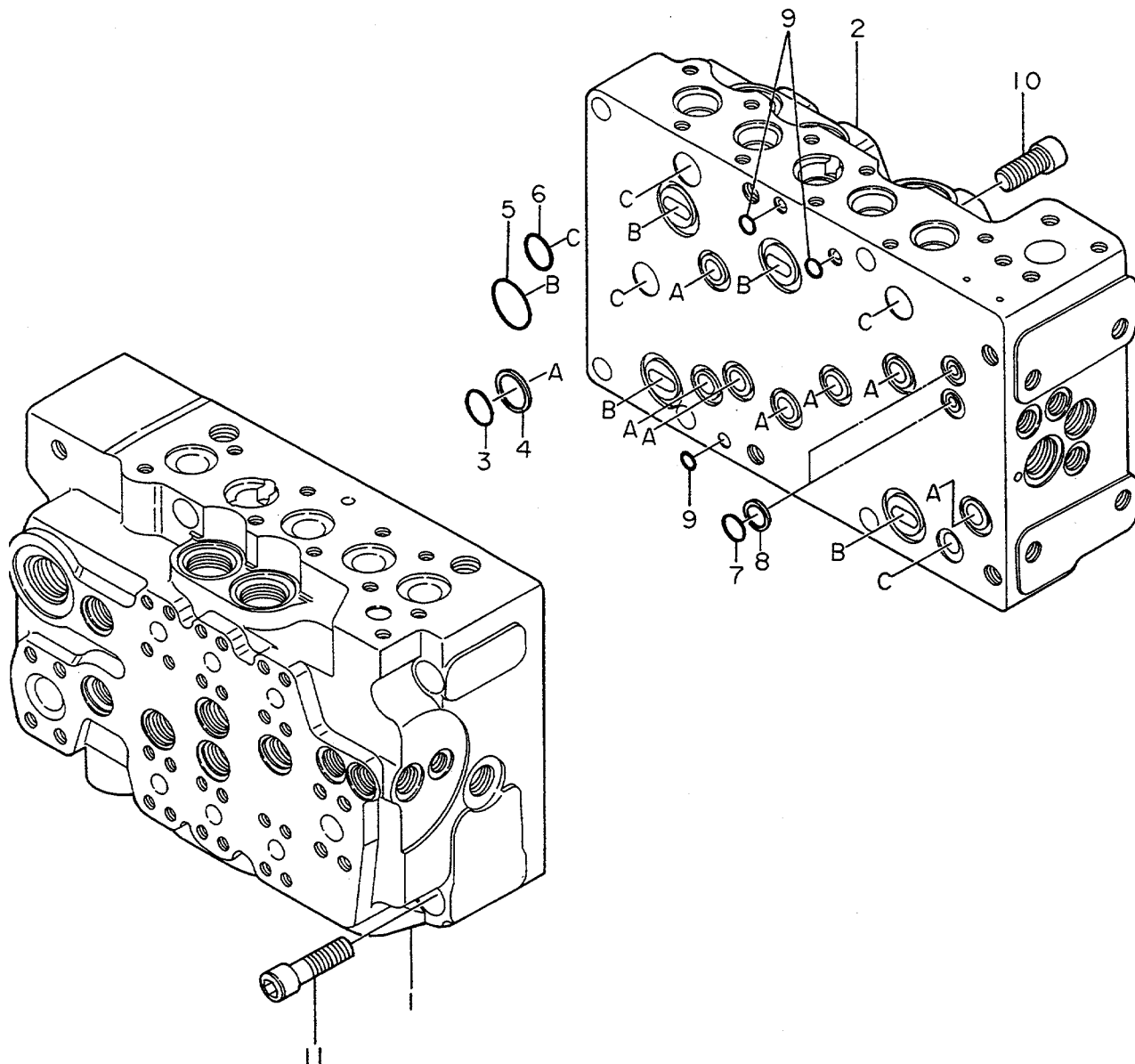

VALVE;CONTROL (5/5)
VALVE;CONTROL (5/5)

18867~

符号 ITEM	部品番号 PART NO.	部 品 名 PART NAME	or PART NAME CODE	数量 Q'TY	サービス コード S.C	適用号機 SERIAL NO.	互 換 性 ICA	代 替 部 品 REPLACEABLE PART	
								部品番号 PART NO.	数量 Q'TY
	4224897	VALVE;CONTROL (5/5)	0357700A5	1					
		J) 部品番号/構成部品は VALVE;CONTROL(1/5) から (5/5) の部品が含まれます。 This PART NO. consists of all parts shown in VALVE;CONTROL(1/5) to (5/5).							
1	++++++	・HOUSING		1	D				
2	++++++	・HOUSING		1	D				
3	985099	・O-RING		7					
4	0309401	・RING;BACK-UP		7					
5	0309402	・O-RING		4					
6	4509181	・O-RING		4					
7	4509180	・O-RING		2					
8	0309403	・RING;BACK-UP		2					
9	4506407	・O-RING		3					
10	0309404	・BOLT;SOCKET		3					
11	0309405	・BOLT;SOCKET		6					

049A

バルブ;パイロット
VALVE;PILOT

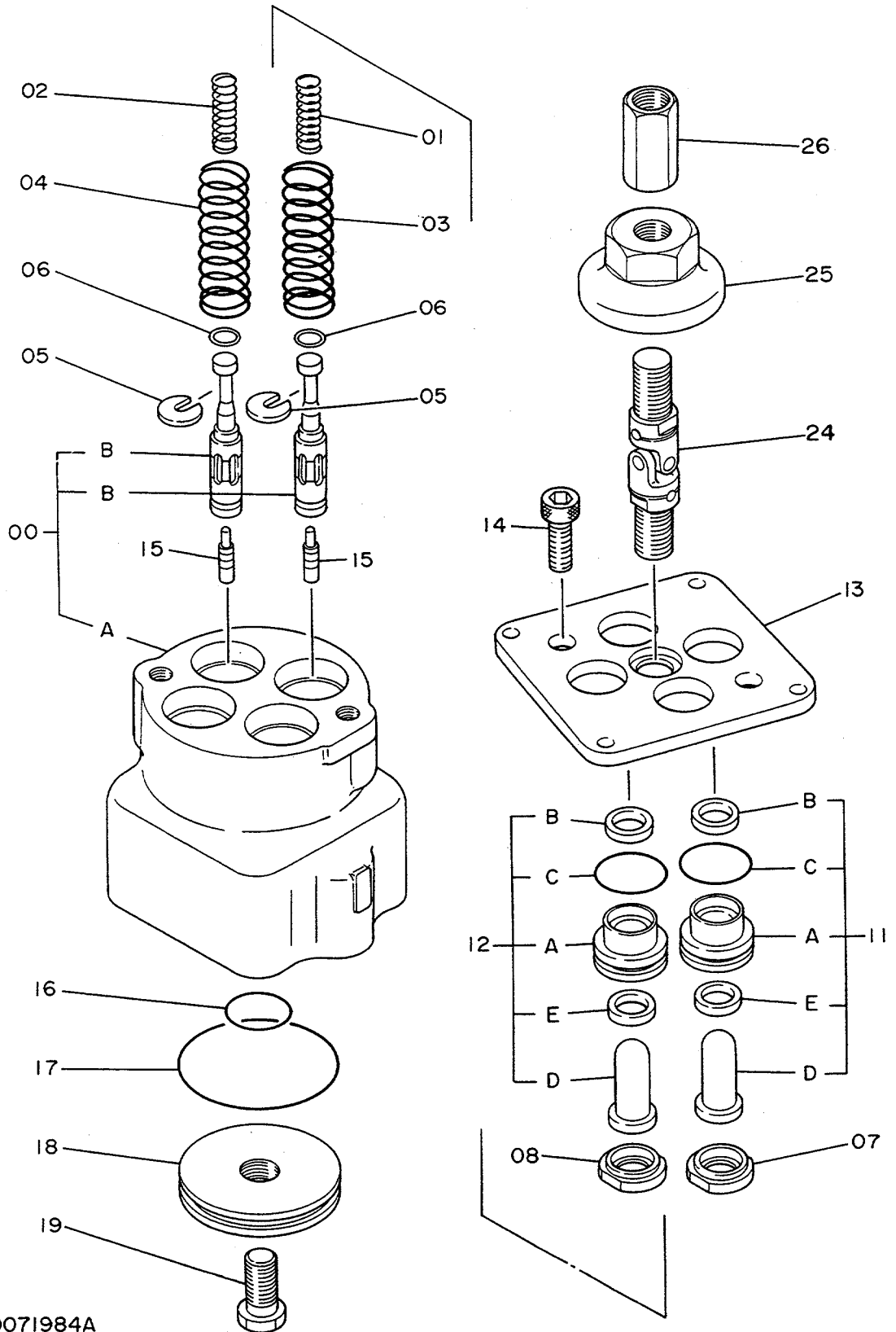

9071984A

VALVE:PILOT

15001~090/06

符号 ITEM	部品番号 PART NO.	部 品 名 PART NAME	or PART NAME CODE	数量 Q'TY	サービス コード S.C	適用号機 SERIAL NO.	互 換 性 ICA	代 替 部 品 REPLACEABLE PART	
								部品番号 PART NO.	数量 Q'TY
	9071984	VALVE:PILOT	9071984A	1					
00	7017963	・CASING:ASSY		1					
00A	++++++	・CASING		1	D				
00B	++++++	・SPOOL		4	D				
01	4201915	・SPRING:COMPRES.		2					
02	4166686	・SPRING:COMPRES		2					
03	4195421	・SPRING:COMPRES.		2					
04	4186544	・SPRING:COMPRES.		2					
05	4177777	・SPACER		4					
06	4173208	・SHIM		20					
07	4179257	・GUIDE:SPRING (1,3 Port)		2	#				
08	4177896	・GUIDE:SPRING (2,4 Port)		2	#				
11	9071735	・PUSHER ASS'Y (1,3 Port)		2		~H25909	Y	9086456	2
11	9086456	・PUSHER ASS'Y (1,3 Port)		2		H25910~H50160	I	9089809	2
11	9089809	・PUSHER ASS'Y (1,3 Port)		2		H50161~			
11A	3037559	・BUSHING		1		~H50160	I	3047989	1
11A	3047989	・BUSHING		1		H50161~			
11B	4191490	・SEAL:DUST		1					
11C	A810025	・O-RING		1					
11D	3037551	・PUSHER		1					
11E	4187924	・SEAL:OIL		1		~H25909	Y	4240151	1
11E	4240151	・SEAL:OIL		1		H25910~			
12	9071736	・PUSHER ASS'Y (2,4 Port)		2		~H25909	Y	9086455	2
12	9086455	・PUSHER ASS'Y (2,4 Port)		2		H25910~H50160	I	9089808	2
12	9089808	・PUSHER ASS'Y (2,4 Port)		2		H50161~			
12A	3037559	・BUSHING		1		~H50160	I	3047989	1
12A	3047989	・BUSHING		1		H50161~			
12B	4191490	・SEAL:DUST		1					
12C	A810025	・O-RING		1					
12D	3037552	・PUSHER		1					
12E	4187924	・SEAL:OIL		1		~H25909	Y	4240151	1
12E	4240151	・SEAL:OIL		1		H25910~			

049B

バルブ;パイロット
VALVE;PILOT

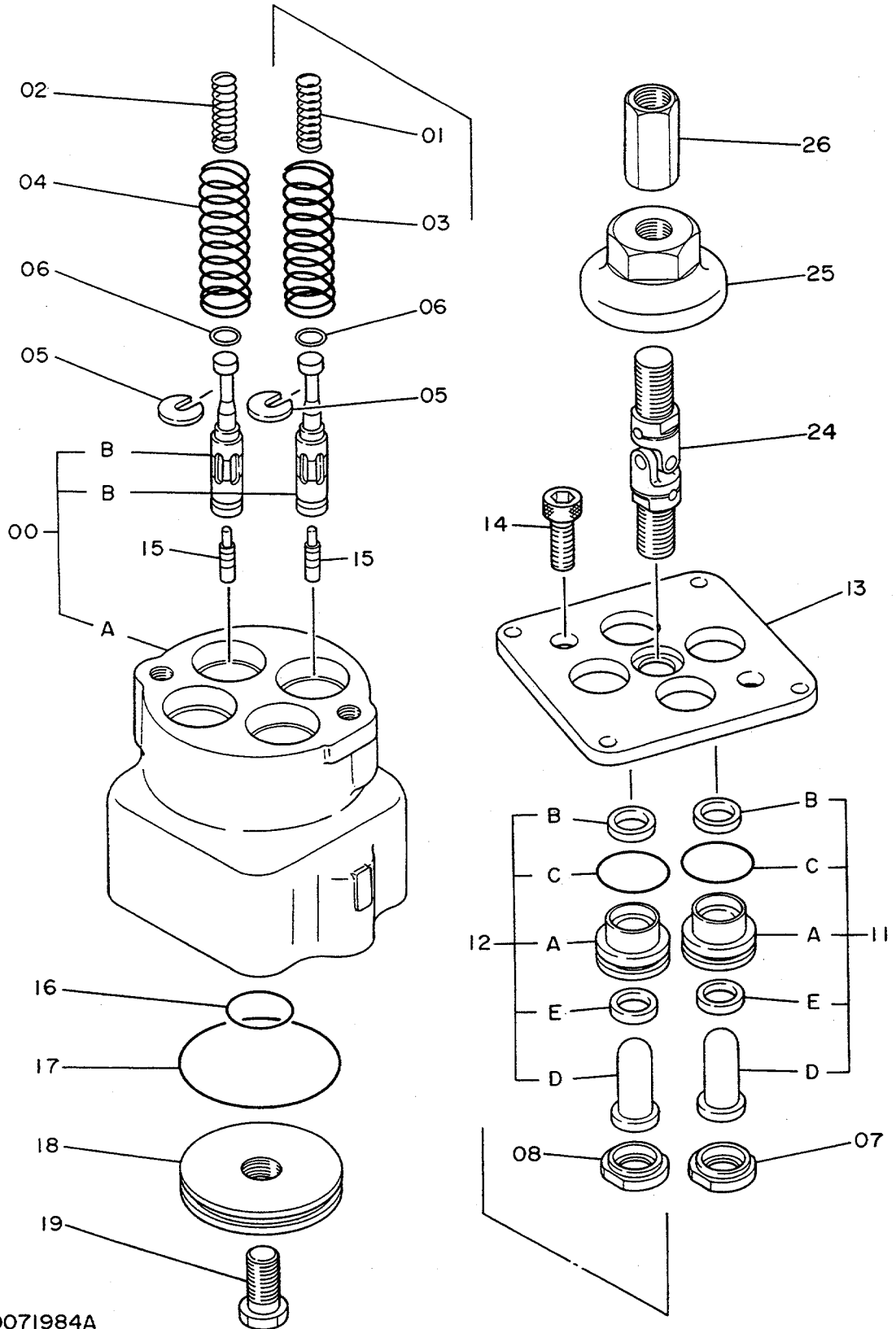

9071984A

051

バルブ;パイロット
VALVE;PILOT

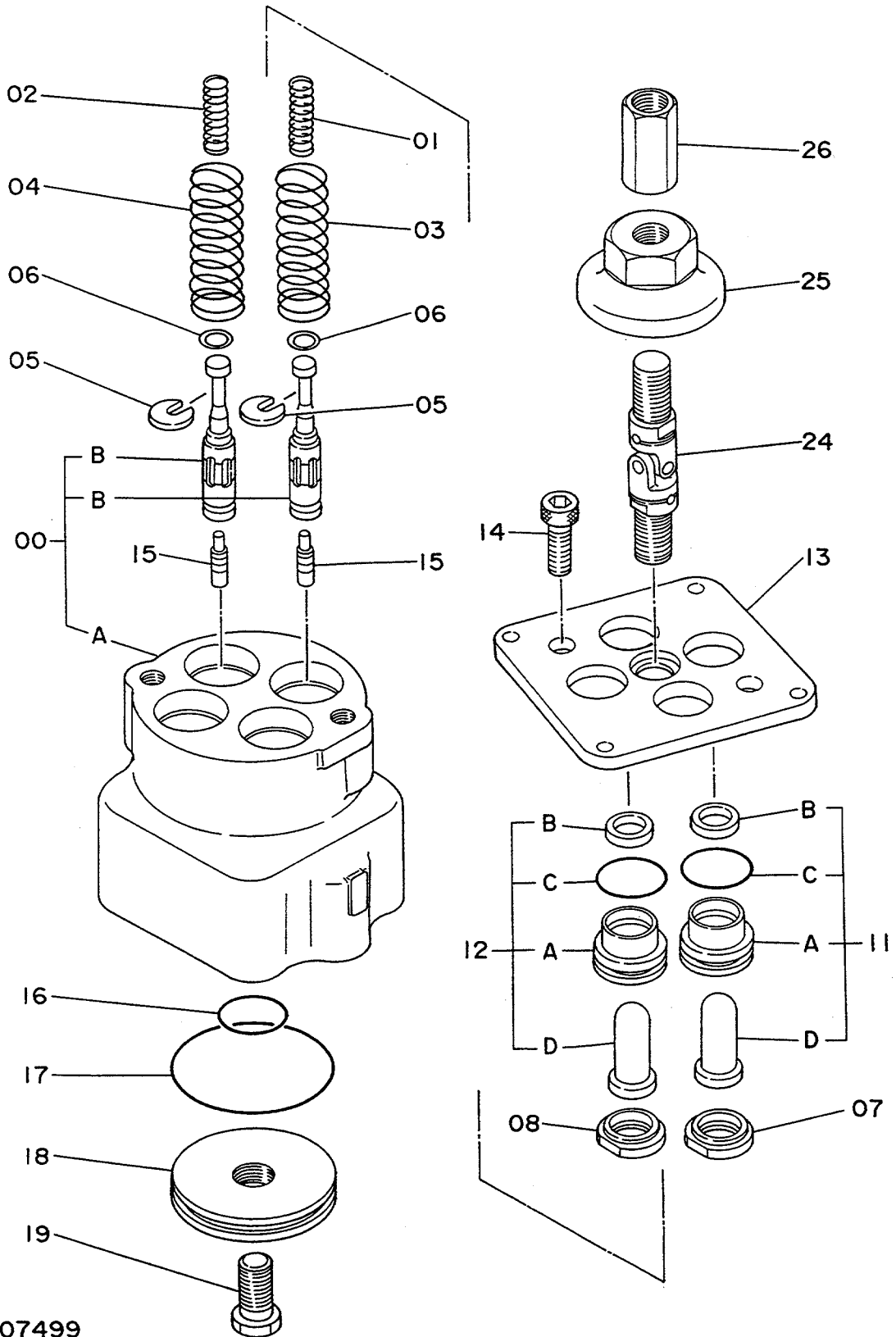

9107499

VALVE;PILOT

D90/07~

符号 ITEM	部品番号 PART NO.	部品名 PART NAME	or PART NAME CODE	数量 Q'TY	サービス コード S.C	適用号機 SERIAL NO.	互換性 ICA	代替部品 REPLACEABLE PART	
								部品番号 PART NO.	数量 Q'TY
	9107499	VALVE;PILOT	9107499	1					
00	7017963	・CASING;ASSY		1					
00A	+++++	・・CASING		1	D				
00B	+++++	・・SPOOL		4	D				
01	4201915	・SPRING;COMPRES.		2					
02	4166686	・SPRING;COMPRES		2					
03	4195421	・SPRING;COMPRES.		2					
04	4186544	・SPRING;COMPRES.		2					
05	4177777	・SPACER		4					
06	4173208	・SHIM		20					
07	4179257	・GUIDE;SPRING (1,3 Port)		2					
08	4177896	・GUIDE;SPRING (2,4 Port)		2					
11	9104359	・PUSHER ASS'Y (1,3 Port)		2					
11A	3052332	・・BUSHING		1					
11B	4276152	・・SEAL;DUST		1					
11C	A810025	・・O-RING		1					
11D	3050142	・・PUSHER		1					
12	9104360	・PUSHER ASS'Y (2,4 Port)		2					
12A	3052332	・・BUSHING		1					
12B	4276152	・・SEAL;DUST		1					
12C	A810025	・・O-RING		1					
12D	3050143	・・PUSHER		1					
13	4284175	・PLATE		1					
14	4259780	・BOLT;SOCKET		2					
15	4184929	・PISTON		4					
16	984338	・O-RING		1					
17	A810060	・O-RING		1					
18	4184954	・PLATE		1					
19	M341225	・BOLT;SOCKET		1					
24	4183035	・JOINT;UNIVERSAL		1		~H136789	Y	4285209	1
24	4285209	・JOINT;UNIVERSAL		1		H136790~			
25	4184931	・CAM		1					
26	4182067	・JOINT;SCREW		1					

053A

バルブ;パイロット
VALVE;PILOT

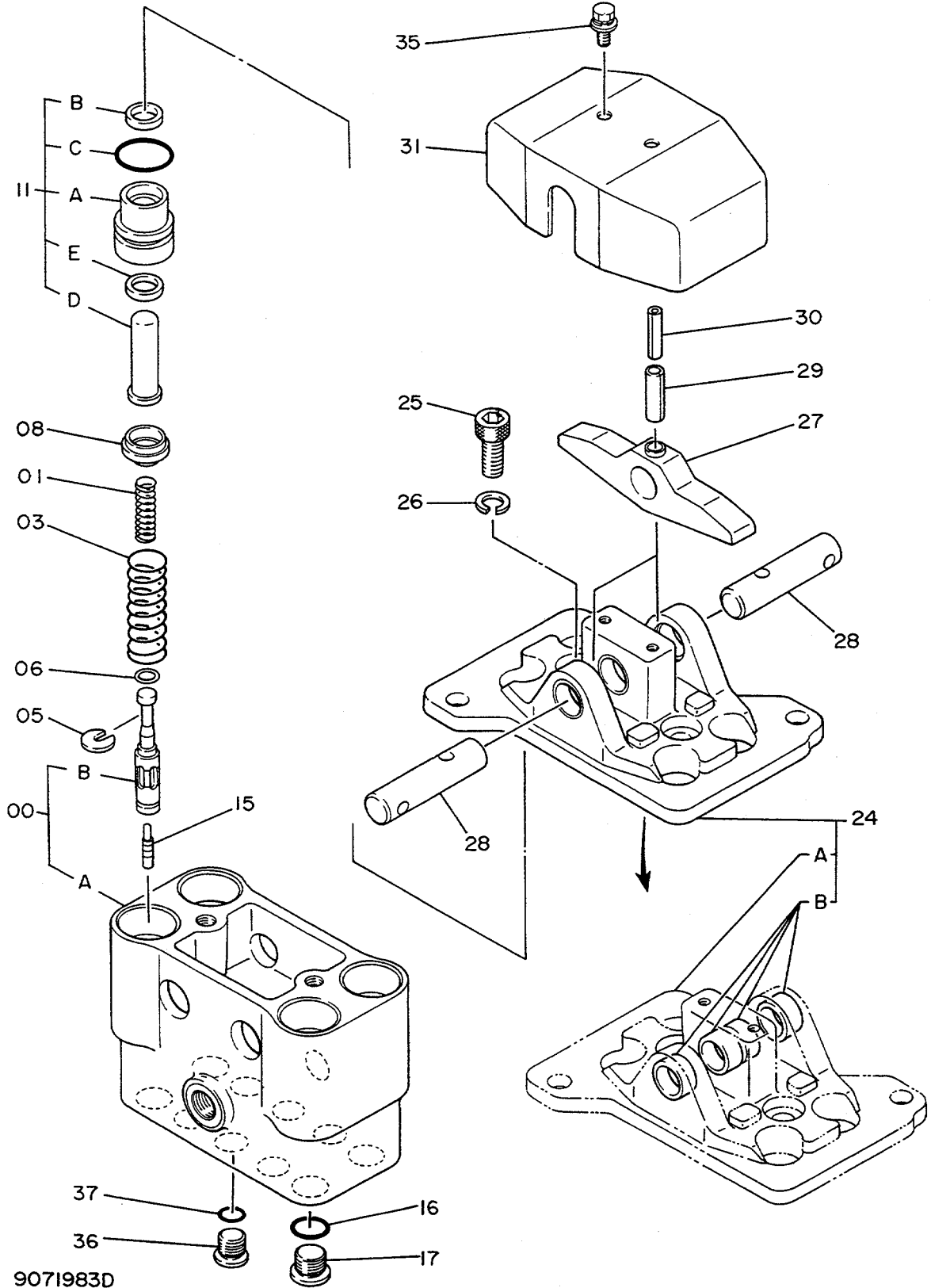

9071983D

VALVE:PILOT
VALVE:PILOT

15001~

符号 ITEM	部品番号 PART NO.	部 品 名 PART NAME	or PART NAME CODE	数量 Q'TY	サー ビス S.C	適用 号 機 SERIAL NO.	互 換 性 ICA	代 替 部 品 REPLACEABLE PART	
								部品番号 PART NO.	数量 Q'TY
	9071983	VALVE:PILOT	9071983D	1					
00	7017962	-CASING:ASS'Y		1					
00A	+++++	--CASING		1	D				
00B	+++++	--SPOOL		4	D				
01	4203421	-SPRING:COMPRES.		4					
03	4203413	-SPRING:COMPRES.		4					
05	4177777	-SPACER		4					
06	4173208	-SHIM		20					
08	4203412	-GUIDE:SPRING		4					
11	9071737	-PUSHER ASS'Y		4		~H14091	I	9086457	4
,						H14095,			
11	9086457	-PUSHER ASS'Y		4		H14092~H14094	I	9089355	4
,						H14096~H19985			
11	9089355	-PUSHER ASS'Y		4		H19986~			
11A	3037558	--BUSHING		1		~H19985	I	3047596	1
11A	3047596	--BUSHING		1		H19986~			
11B	4191490	--SEAL:DUST		1		~H14091	I	4240150	1
,						H14095,			
11B	4240150	--SEAL:DUST		1		H14092~H14094			
,						H14096~			
11C	A810025	--O-RING		1					
11D	3037664	--PUSHER		1					
11E	4187924	--SEAL:OIL		1		~H14091	Y	4240151	1
,						H14095,			
11E	4240151	--SEAL:OIL		1		H14092~H14094			
,						H14096~			
15	4184929	-PISTON		4					
16	962567	-O-RING		4					
17	4185057	-PLUG		4					
24	2023575	-HOLDER		1		~H14990	I	9086169	1
24	9086169	-HOLDER ASS'Y		1		H14991~H19215	Y	9085785	1
24	9085785	-HOLDER ASS'Y		1		H19216~			
24A	2027695	--HOLDER		1		H14991~H19215	Y	2027534	1
24A	2027534	--HOLDER		1		H19216~			
24B	4238834	--BUSHING		4		H14991~			
25	M341025	-BOLT:SOCKET		2		~H39777	Y	4259780	2
,						H40352~H44689			
25	4259780	-BOLT:SOCKET		2	#	H39778~H40351			
,						H44690~			
26	A590910	-WASHER:SPRING		2					

053B

バルブ;パイロット
VALVE;PILOT

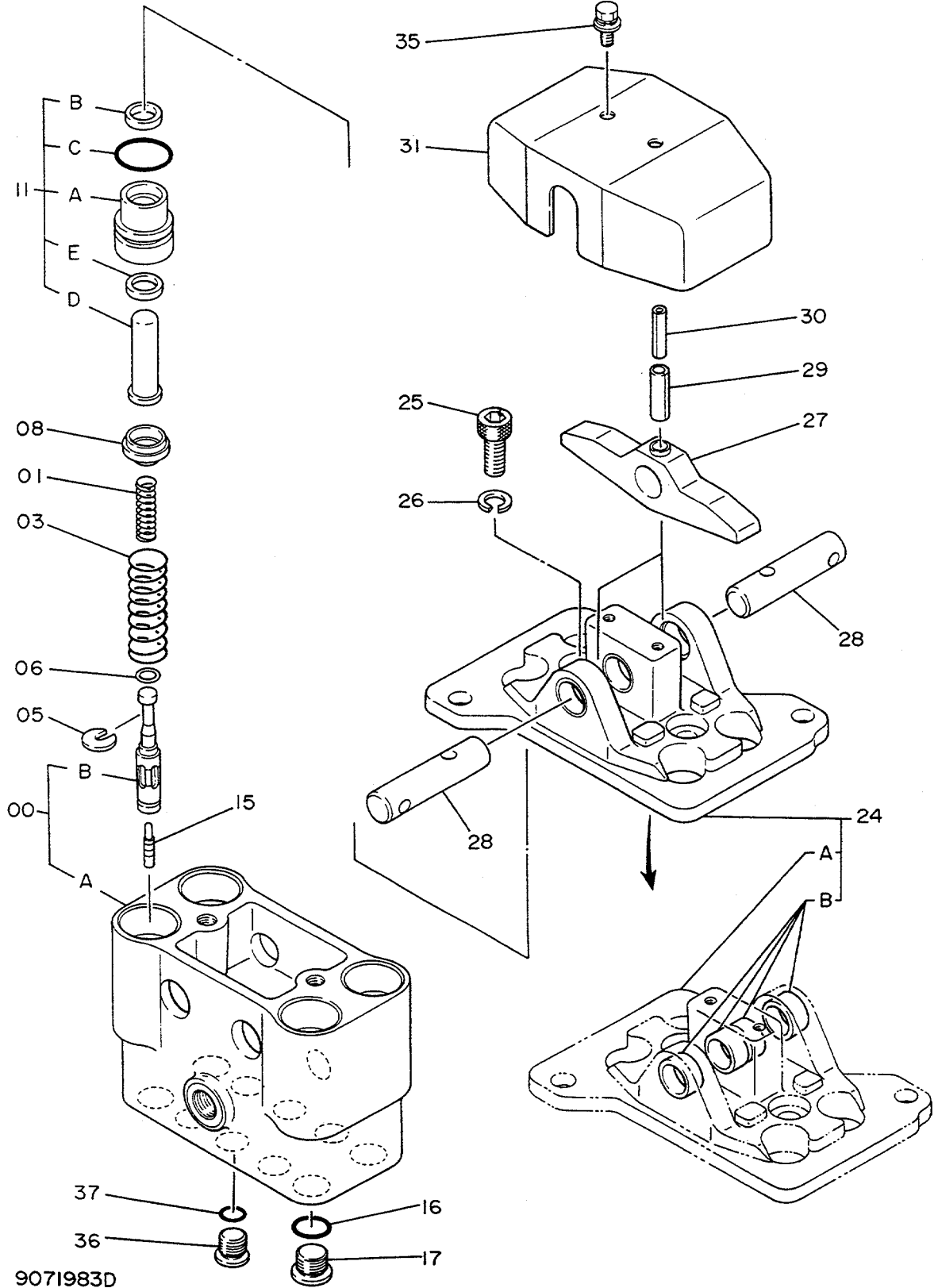

9071983D

バルブ:パイロット
VALVE:PILOT

15001~

符号 ITEM	部品番号 PART NO.	部品名 PART NAME	or PART NAME CODE	数量 Q'TY	サービス コード S.C	適用号機 SERIAL NO.	互 換 性 ICA	代 替 部 品 REPLACEABLE PART	
								部品番号 PART NO.	数量 Q'TY
27	3035803	-CAM		2					
28	4190983	-PIN		2					
29	4027427	-PIN:SPRING		2					
30	4213419	-PIN:SPRING		2		H06001~			
31	2022964	-COVER		1					
35	4181729	-BOLT		2					
36	4055350	-PLUG		2		~H04030	Y	4208977	
36	4208977	-PLUG		2		H04031~			
37	964255	-O-RING		2					

055

バルブ;パイロット
VALVE;PILOT

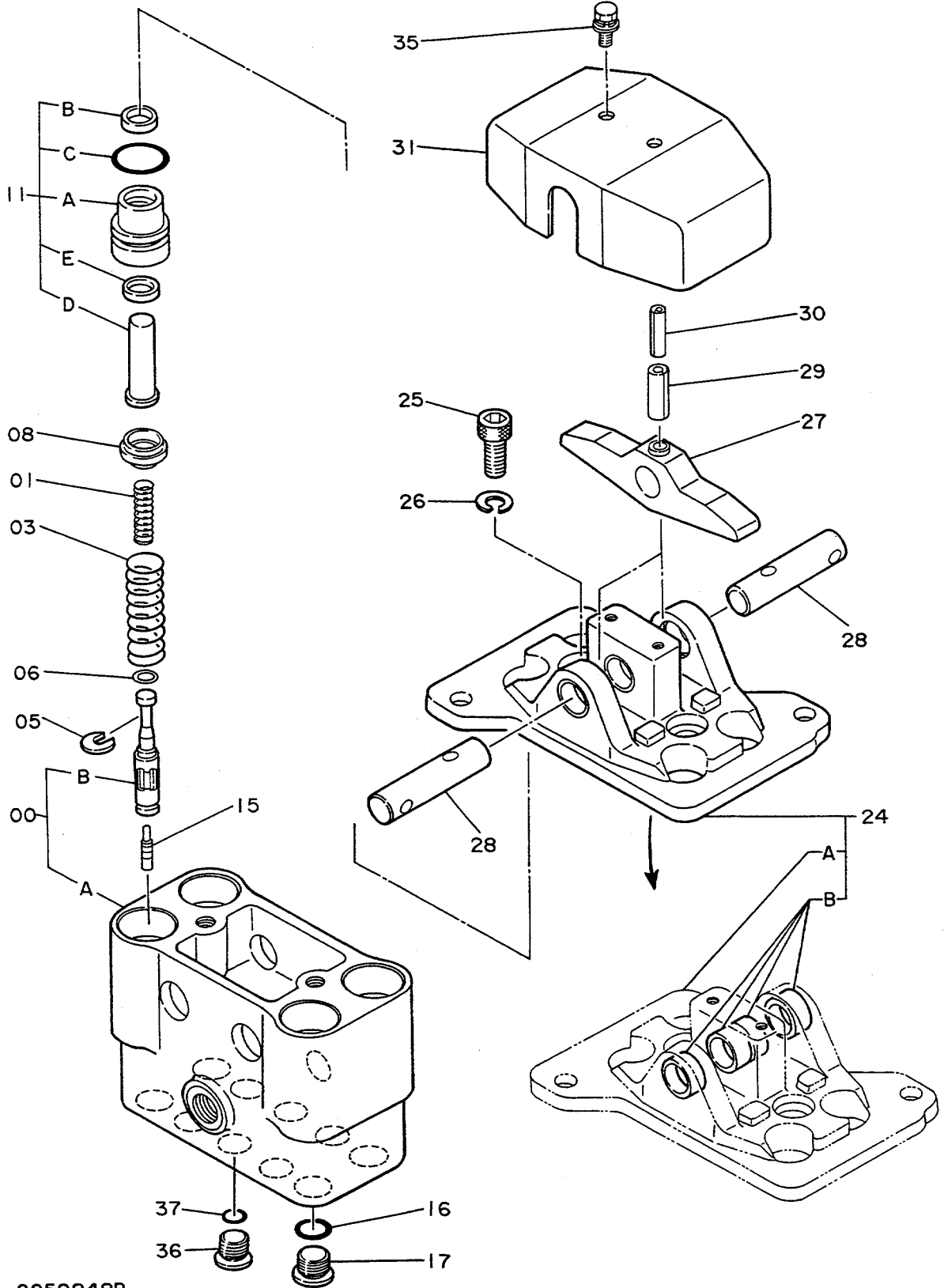

9059848B

VALVE;PILOT

15001~

符号 ITEM	部品番号 PART NO.	部品名 PART NAME	or PART NAME CODE	数量 Q'TY	サービス コード S.C	通用号機 SERIAL NO.	互換性 ICA	代替部品 REPLACEABLE PART	
								部品番号 PART NO.	数量 Q'TY
	9059848	VALVE;PILOT	9059848B	1					
00	7017962	・CASING;ASS'Y		1					
00A	++++++	・・CASING		1	D				
00B	++++++	・・SPOOL		4	D				
01	4190088	・SPRING;COMPRES.		4					
03	4203413	・SPRING;COMPRES.		4					
05	4177777	・SPACER		4					
06	4173208	・SHIM		20					
08	4203412	・GUIDE;SPRING		4					
11	9071737	・PUSHER ASS'Y		4		~H00631	I	9089355	4
11	9089355	・PUSHER ASS'Y		4		H00632~			
11A	3037558	・・BUSHING		1		~H00631	I	3047596	1
11A	3047596	・・BUSHING		1		H00632~			
11B	4191490	・・SEAL;DUST		1		~H00631	I	4240150	1
11B	4240150	・・SEAL;DUST		1		H00632~			
11C	A810025	・・O-RING		1					
11D	3037664	・・PUSHER		1					
11E	4187924	・・SEAL;OIL		1		~H00631	Y	4240151	1
11E	4240151	・・SEAL;OIL		1		H00632~			
15	4184929	・PISTON		4					
16	962567	・O-RING		4					
17	4185057	・PLUG		4					
24	2023575	・HOLDER		1		~H00631	I	9085785	1
24	9085785	・HOLDER ASS'Y		1		H00632~			
24A	2027534	・・HOLDER		1		H00632~			
24B	4238834	・・BUSHING		4		H00632~			
25	M341025	・BOLT;SOCKET		2		~H00822	Y	4259780	2
25	4259780	・BOLT;SOCKET		2	#	H00823~			
26	A590910	・WASHER;SPRING		2					
27	3035803	・CAM		2					
28	4190983	・PIN		2					
29	4027427	・PIN;SPRING		2					
30	4213419	・PIN;SPRING		2					
31	2022964	・COVER		1					
35	4181729	・BOLT		2					
36	4055350	・PLUG		2		~H00362	Y	4208977	2
36	4208977	・PLUG		2		H00363~			
37	964255	・O-RING		2					

057

バルブ;パイロット
VALVE;PILOT

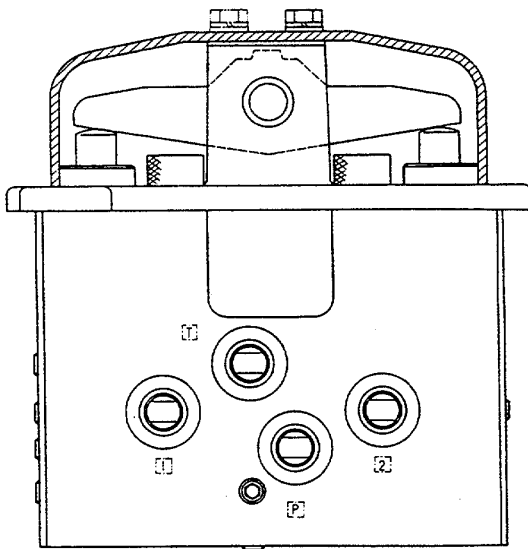
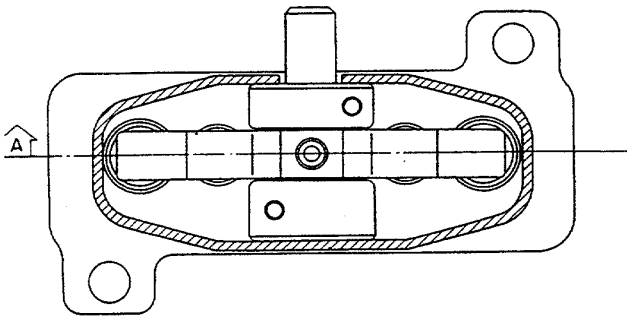

9072923

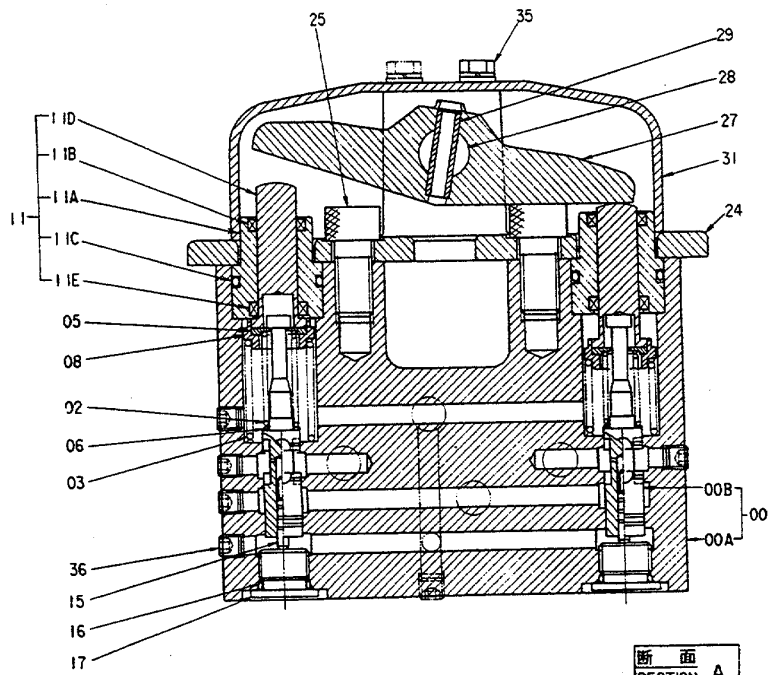

バルブ;パイロット
VALVE;PILOT

15001~H00783

符号 ITEM	部品番号 PART NO.	部品名 PART NAME	or PART NAME CODE	数量 Q'TY	サービス コード S.C	適用号機 SERIAL NO.	互換性 ICA	代替部品 REPLACEABLE PART	
								部品番号 PART NO.	数量 Q'TY
	9072923	VALVE;PILOT	9072923	1					
00	7018460	-CASING ASS'Y		1					
00A	+++++	--CASING		1	D				
00B	+++++	--SPOOL		2	D				
02	4190088	-SPRING;COMPRES.		2					
03	4203413	-SPRING;COMPRES.		2		~H00680			
03	4213075	-SPRING;COMPRES.		2		H00681~			
05	4177777	-SPACER		2					
06	4173208	-SHIM		10					
08	4203412	-GUIDE;SPRING		2					
11	9071737	-PUSHER ASS'Y		2					
11A	3037558	--BUSHING		1					
11B	4191490	--SEAL;DUST		1					
11C	A810025	--O-RING		1					
11D	3037664	--PUSHER		1					
11E	4187924	--SEAL;OIL		1					
15	4184929	-PISTON		2					
16	962567	-O-RING		2					
17	4185057	-PLUG		2					
24	2024716	-HOLDER		1					
25	4198391	-STOPPER		2					
27	3035803	-CAM		1					
28	4190983	-PIN		1					
29	4027427	-PIN;SPRING		1					
31	2024717	-COVER		1					
35	4181729	-BOLT (WITH WASHER)		2					
36	4050968	-PLUG		7					

059A

バルブ;パイロット
VALVE;PILOT

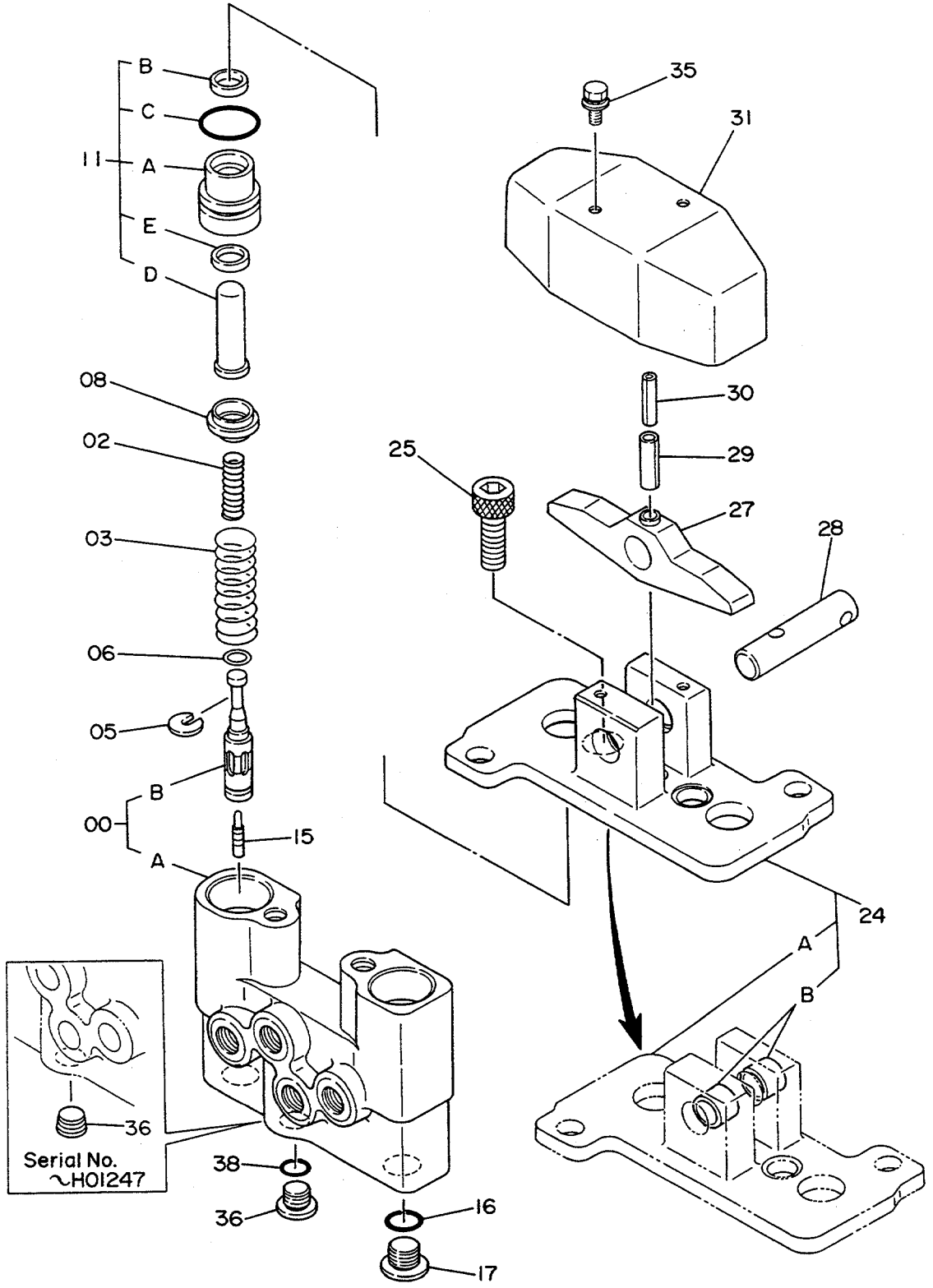

9072923C

バルブ;パイロット
VALVE;PILOT

H00784~

符号 ITEM	部品番号 PART NO.	部品名 PART NAME	or PART NAME CODE	数量 Q'TY	サービス コード S.C	適用号機 SERIAL NO.	互換性 ICA	代替部品 REPLACEABLE PART	
								部品番号 PART NO.	数量 Q'TY
	9072923	VALVE;PILOT	9072923C	1					
00	7018460	-CASING ASS'Y		1					
00A	++++++	--CASING		1	D				
00B	++++++	--SPOOL		2	D				
02	4190088	-SPRING;COMPRES.		2					
03	4213075	-SPRING;COMPRES.		2					
05	4177777	-SPACER		2					
06	4173208	-SHIM		10					
08	4203412	-GUIDE;SPRING		2					
11	9071737	-PUSHER ASS'Y		2		~H01677	I	9086457	2
11	9086457	-PUSHER ASS'Y		2		H01678~H02176	I	9089355	2
11	9089355	-PUSHER ASS'Y		2		H02177~			
11A	3037558	--BUSHING		1		~H02176	I	3047596	1
11A	3047596	--BUSHING		1		H02177~			
11B	4191490	--SEAL;DUST		1		~H01677	I	4240150	1
11B	4240150	--SEAL;DUST		1		H01678~			
11C	A810025	--O-RING		1					
11D	3037664	--PUSHER		1					
11E	4187924	--SEAL;OIL		1		~H01677	Y	4240151	1
11E	4240151	--SEAL;OIL		1		H01678~			
15	4184929	-PISTON		2					
16	962567	-O-RING		2					
17	4185057	-PLUG		2					
24	2024716	-HOLDER		1		~H01609	I	9086168	1
,						H01630~H01695			
24	9086168	-HOLDER ASS'Y		1		H01610~H01629			
,						H01696~			
24A	2027698	--HOLDER		1		H01610~H01629			
,						H01696~			
24B	4238834	--BUSHING		2		H01610~H01629			
,						H01696~			
25	4198391	-STOPPER		2					
27	3035803	-CAM		1					
28	4190983	-PIN		1					
29	4027427	-PIN;SPRING		1					
30	4213419	-PIN;SPRING		1		H00851~			
31	2024717	-COVER		1					
35	4181729	-BOLT;SEMS		2					
36	4050968	-PLUG		6		~H01247			
36	4208977	-PLUG		1		H01248~			

059B

バルブ;パイロット
VALVE;PILOT

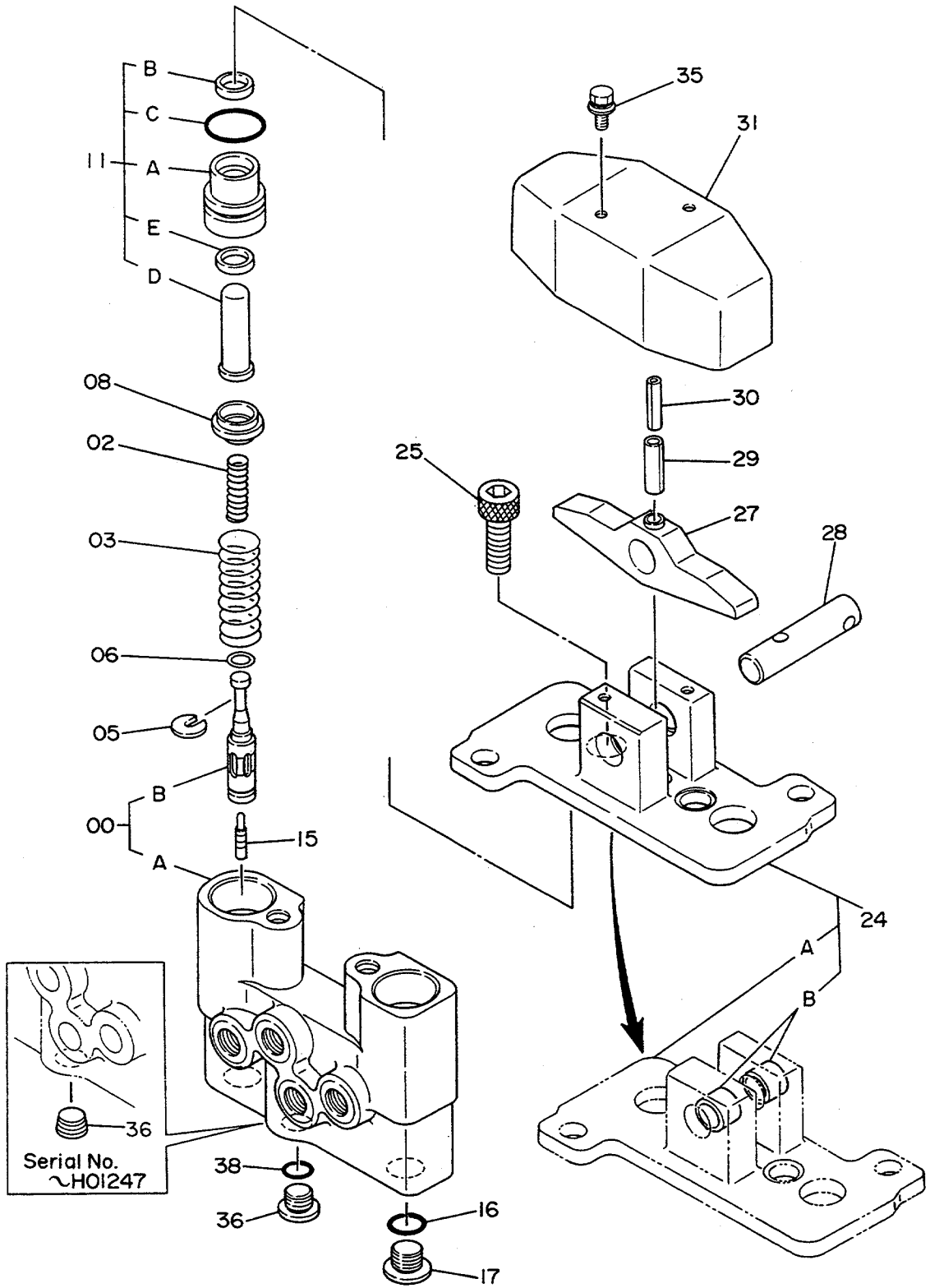

9072923C

バルブ:パイロット
VALVE:PILOT

H00784~

符号 ITEM	部品番号 PART NO.	部品名 PART NAME	or PART NAME CODE	数量 Q'TY	サービス コード S.C	通用号機 SERIAL NO.	互 換 性 ICA	代 替 部 品 REPLACEABLE PART	
								部品番号 PART NO.	数量 Q'TY
38	964255	-O-RING		1		H01248~			

バルブ;ソレノイド
VALVE;SOLENOID

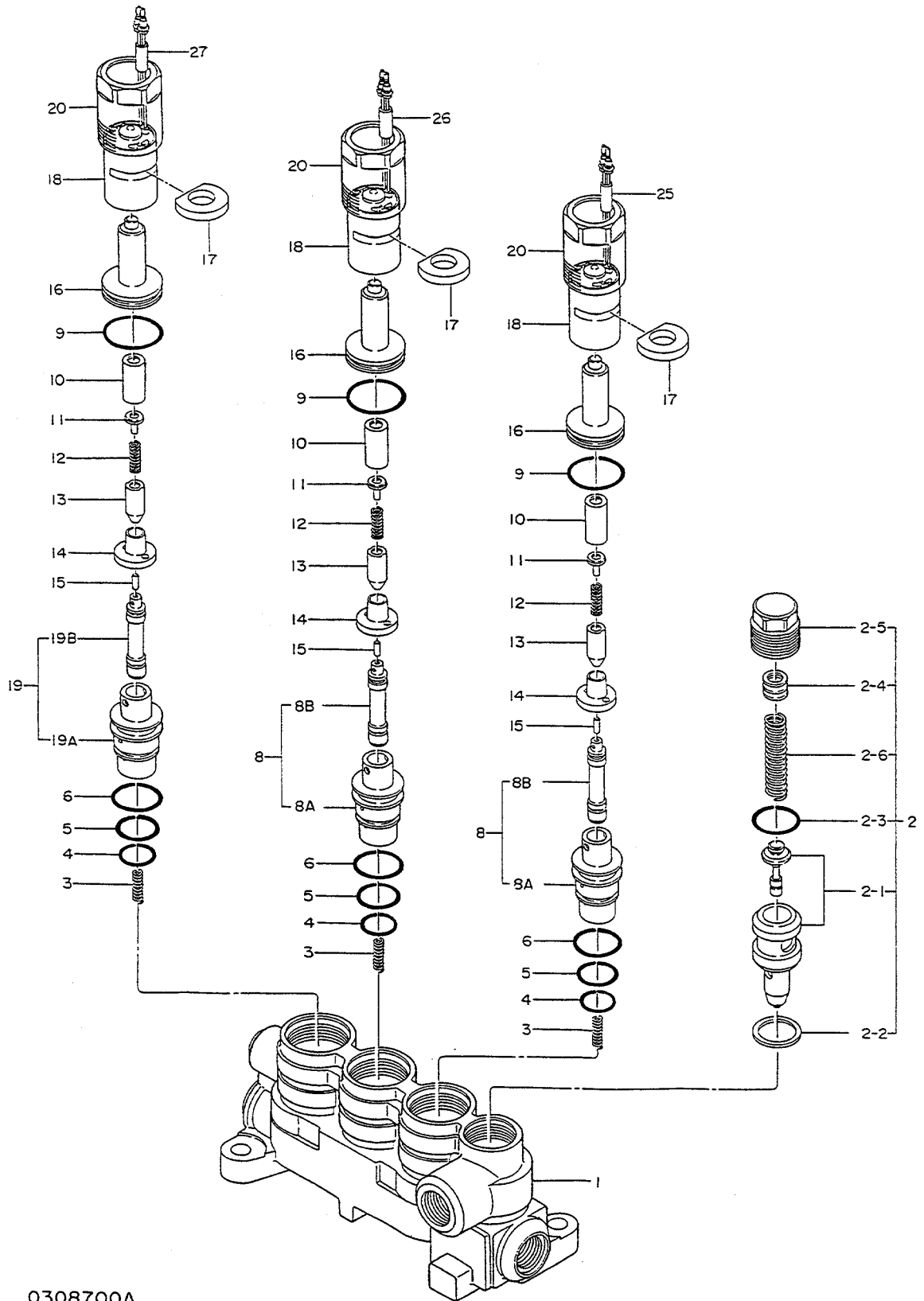

VALVE;SOLENOID
VALVE:SOLENOID

15001~

符号 ITEM	部品番号 PART NO.	部 品 名 PART NAME	or PART NAME CODE	数量 Q'TY	サービス コード S.C	適用号機 SERIAL NO.	互 換 性 ICA	代 替 部 品 REPLACEABLE PART	
								部品番号 PART NO.	数量 Q'TY
	4196411	VALVE;SOLENOID	0308700A	1					
1	0308701	-HOUSING		1					
2	0308702	-VALVE;RELIEF ASS'Y		1					
2-1	0308703	--VALVE;RELIEF		1					
2-2	0308704	--GASKET		1					
2-3	0308705	--O-RING		1					
2-4	0308706	--SHIM		1	R				
2-4	0308707	--SHIM		1	R				
2-4	0308708	--SHIM		1	R				
2-5	0308709	--PLUG		1					
2-6	0308710	--SPRING		1					
3	0308711	-SPRING		3					
4	4509180	-O-RING		3					
5	985099	-O-RING		3					
6	4028265	-O-RING		3					
8	0308712	-SPOOL ASS'Y		2					
8A	+++++	--BODY		1	D				
8B	+++++	--SPOOL		1	D				
9	0308713	-O-RING		3					
10	0308714	-PIPE		3					
11	0308715	-SEAT		3					
12	0308716	-SPRING		3					
13	0308717	-PLUNGER		3					
14	0308718	-STOPPER		3					
15	0308719	-ROD		3					
16	0308720	-HOUSING		3					
17	0308721	-SPACER		3					
18	0308722	-COIL		3					
19	0308723	-SPOOL ASS'Y		1					
19A	+++++	--BODY		1	D				
19B	+++++	--SPOOL		1	D				
20	0308724	-SCREW		3					
25	0308725	-TAPE		1					
26	0308726	-TAPE		1					
27	0308727	-TAPE		1					

063

バルブ;チエック
VALVE;CHECK

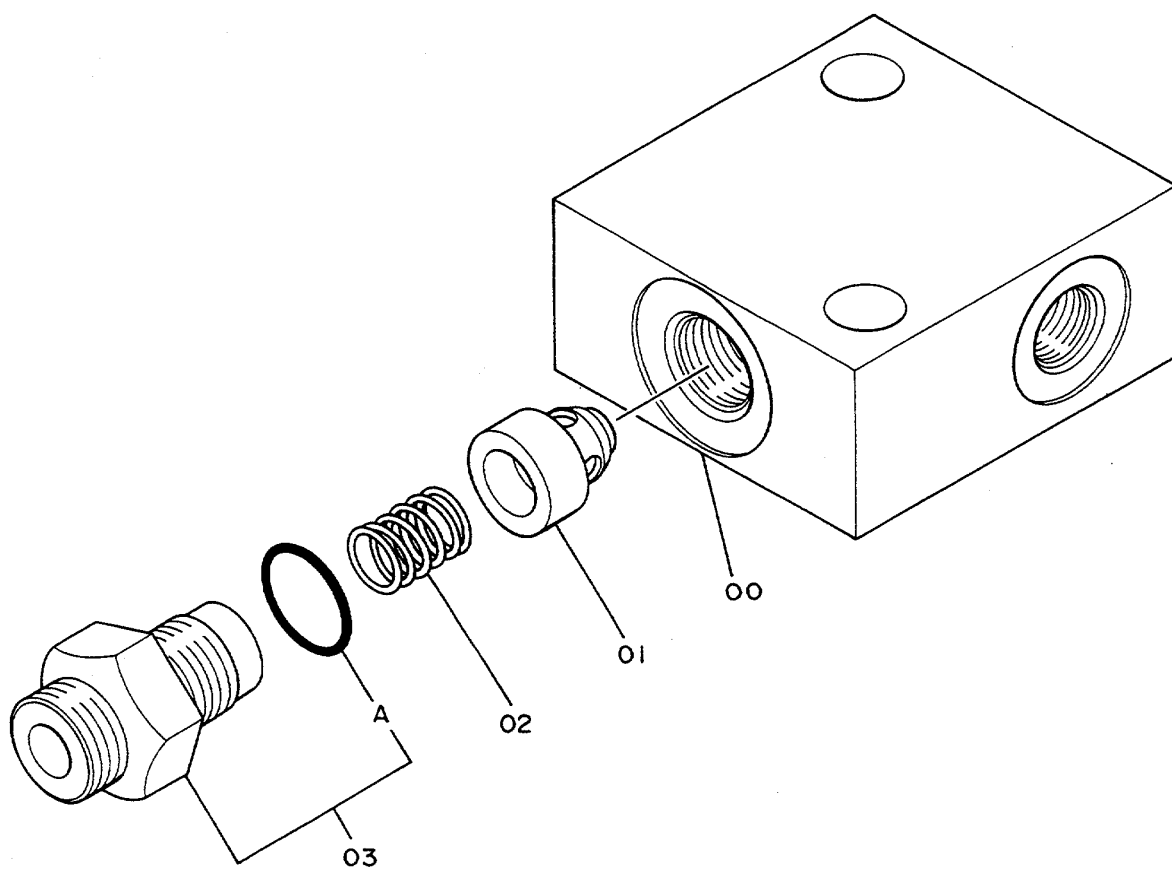

9072360A

VALVE:CHECK
VALVE:CHECK

15001~

符号 ITEM	部品番号 PART NO.	部品名 PART NAME	PART NAME or CODE	数量 Q'TY	サービス コード S.C	通用号機 SERIAL NO.	互 換 性 I C A	代替部品 REPLACEABLE PART	
								部品番号 PART NO.	数量 Q'TY
	9072360	VALVE:CHECK	9072360A	1					
00	3035541	・BODY		1					
01	4105797	・PISTON		1					
02	4105795	・SPRING		1					
03	4200582	・ADAPTER:S		1					
03A	4506418	・O-RING		1					

バルブ; ショックレス
VALVE; SHOCKLESS

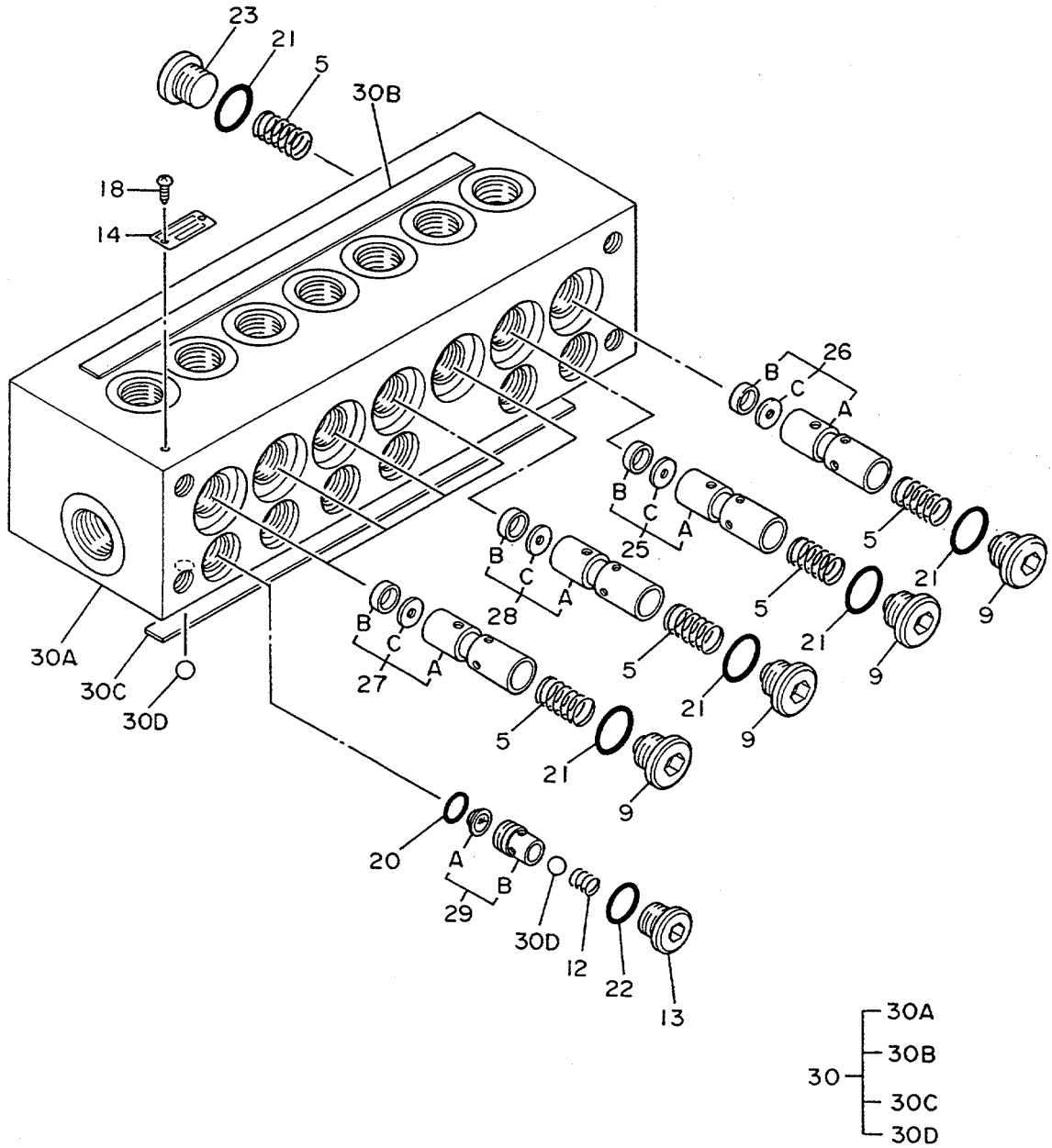

VALVE;SHOCKLESS
VALVE;SHOCKLESS

15001~

符号 ITEM	部品番号 PART NO.	部 品 名 PART NAME	or PART NAME CODE	数量 Q'TY	サービス コード S.C	適用号機 SERIAL NO.	互 換 性 ICA	代 替 部 品 REPLACEABLE PART	
								部品番号 PART NO.	数量 Q'TY
	4188553	VALVE;SHOCKLESS	0309800A	1					
5	0309801	-SPRING		14					
9	0309802	-PLUG		7					
12	0309803	-SPRING		6					
13	0309804	-PLUG		6					
14	+++++	-NAME-PLATE		1	D				
18	0208717	-SCREW;DRIVE		2					
20	4506409	-O-RING		6					
21	4509180	-O-RING		14					
22	0228803	-O-RING		6					
23	0309805	-PLUG		7					
25	0309806	-PLUNGER;SUB-ASS'Y		1					
25A	+++++	--PLUNGER		1	D				
25B	+++++	--RING		1	D				
25C	+++++	--ORIFICE		1	D				
26	0309807	-PLUNGER;SUB-ASS'Y		1					
26A	+++++	--PLUNGER		1	D				
26B	+++++	--RING		1	D				
26C	+++++	--ORIFICE		1	D				
27	0309808	-PLUNGER;SUB-ASS'Y		4					
27A	+++++	--PLUNGER		1	D				
27B	+++++	--RING		1	D				
27C	+++++	--ORIFICE		1	D				
28	0309809	-PLUNGER;SUB-ASS'Y		1					
28A	+++++	--PLUNGER		1	D				
28B	+++++	--RING		1	D				
28C	+++++	--ORIFICE		1	D				
29	0309810	-FILTER ASS'Y		6					
29A	+++++	--FILTER		1	D				
29B	+++++	--SLEEVE		1	D				
30	0309811	-BODY;SUB-ASS'Y		1					
30A	+++++	--BODY		1	D				
30B	0309812	--SEAL		1					
30C	0309813	--SEAL		1					
30D	0259914	--BALL;STEEL		12					

067

バルブ;ロック
VALVE;LOCK

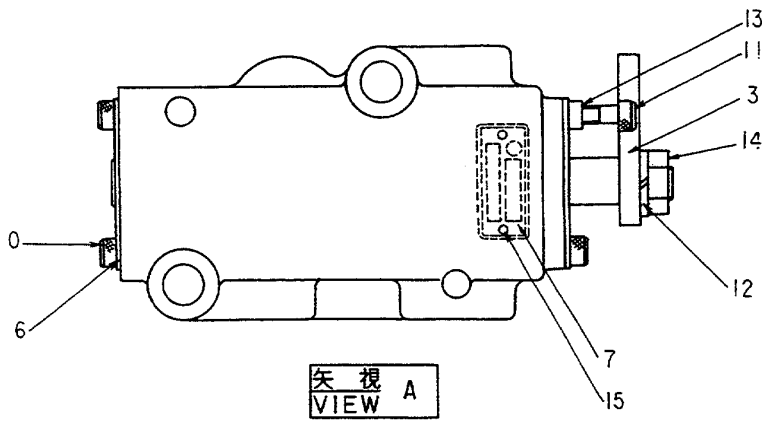

I [IA
IB
IC

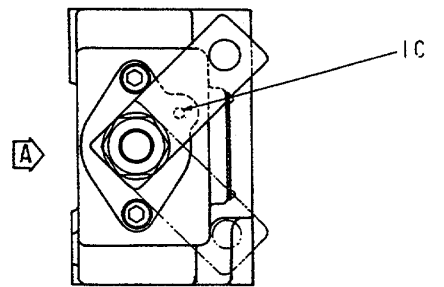
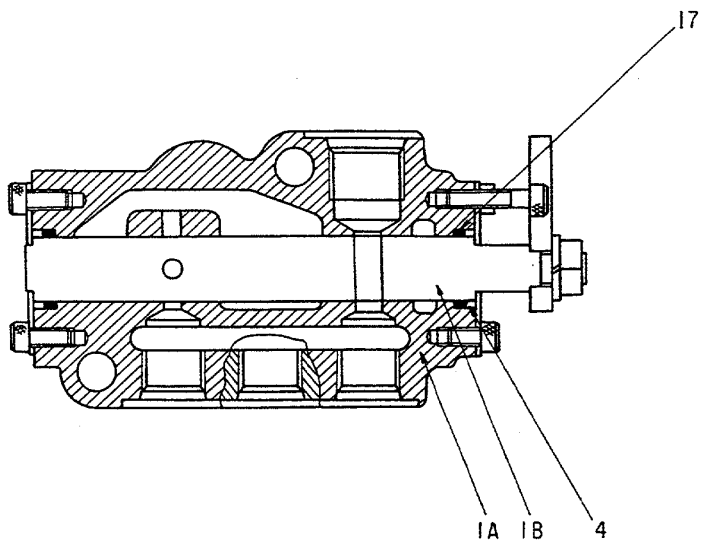

0309900

バルブ;ロック
VALVE;LOCK

15001~ 16224

符号 ITEM	部品番号 PART NO.	部品名 PART NAME	or PART NAME CODE	数量 Q'TY	サービス コード S.C	適用号機 SERIAL NO.	互換性 ICA	代替部品 REPLACEABLE PART	
								部品番号 PART NO.	数量 Q'TY
1	4179025	VALVE;LOCK	0309900	1					
1A	0309901	-BODY;SUB-ASS'Y		1					
1B	+++++	--BODY		1	D				
1C	0309902	--SPOOL		1	D				
3	0309903	--BALL;STEEL		1					
4	0309903	-LEVER		1					
6	0309904	-RING;BACK-UP		2					
7	0309905	-HOLDER;SEAL		2					
10	+++++	-NAME-PLATE		1	D				
11	0309906	-BOLT;SOCKET		3					
12	0309907	-BOLT;SOCKET		1					
13	0309908	-WASHER		1					
14	0309909	-NUT		1					
15	0309910	-NUT		1					
17	0208717	-SCREW;DRIVE		2					
	954493	-O-RING		2					

VALVE; LOCK

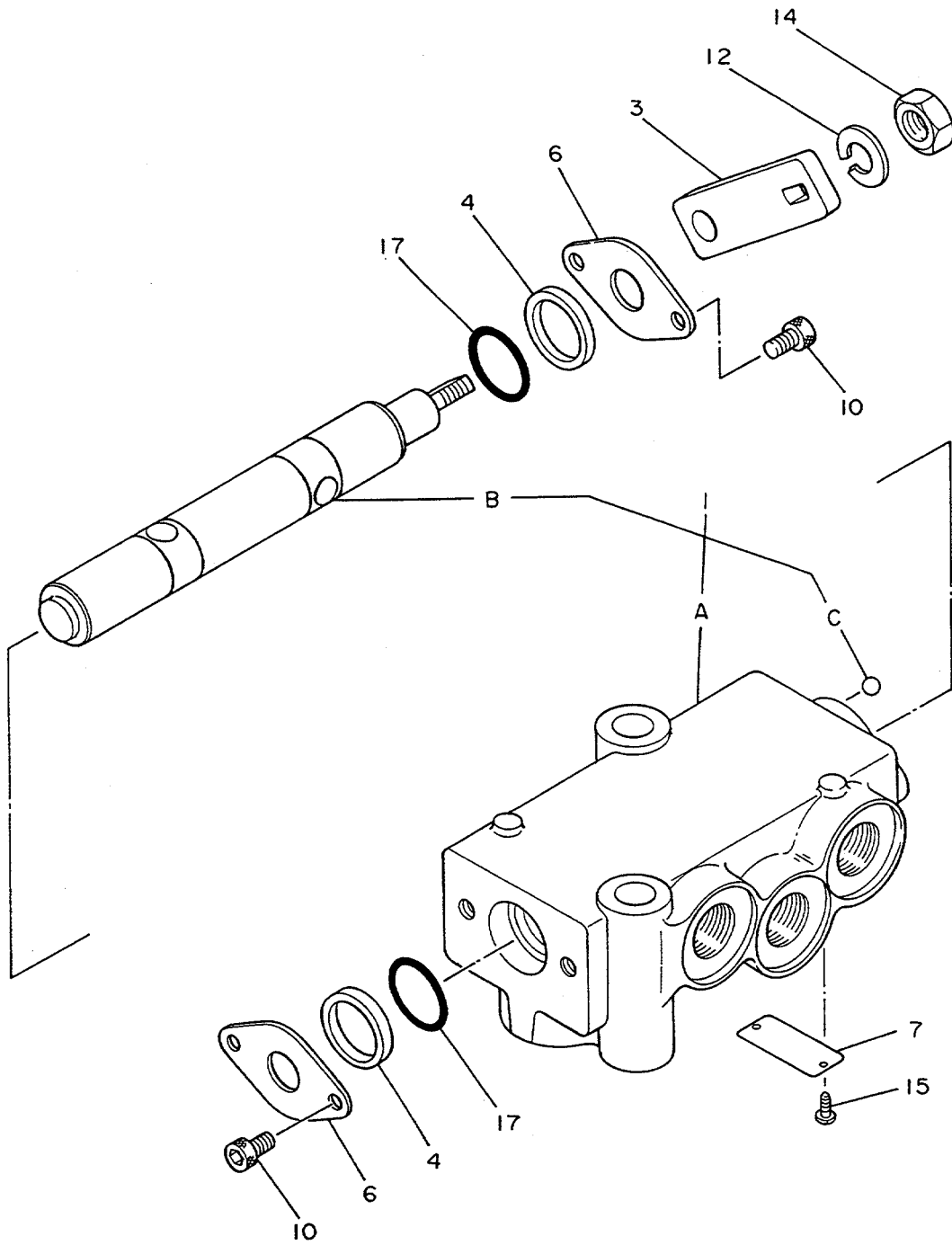

バルブ:ロック
VALVE:LOCK

16225~

符号 ITEM	部品番号 PART NO.	部品名 PART NAME	or PART NAME CODE	数量 Q'TY	サービス コード S.C	適用号機 SERIAL NO.	互換性 ICA	代替部品 REPLACEABLE PART	
								部品番号 PART NO.	数量 Q'TY
1	4179025	VALVE:LOCK	0309900B	1					
	0309901	-BODY:SUB ASS'Y		1					
1A	++++++	--BODY		1	D				
1B	++++++	--SPOOL		1	D				
1C	0309902	--BALL:STEEL		1					
3	0309903	-LEVER		1					
4	0309904	-RING:BACK-UP		2					
6	0309905	-HOLDER:SEAL		2					
7	++++++	-NAME-PLATE		1	D				
10	0309906	-BOLT:SOCKET		4					
12	0309908	-WASHER		1					
14	0309910	-NUT		1					
15	0208717	-SCREW:DRIVE		2					
17	954493	-O-RING		2					

071

ת"ל"ר; ריר-7
VALVE; RELIEF

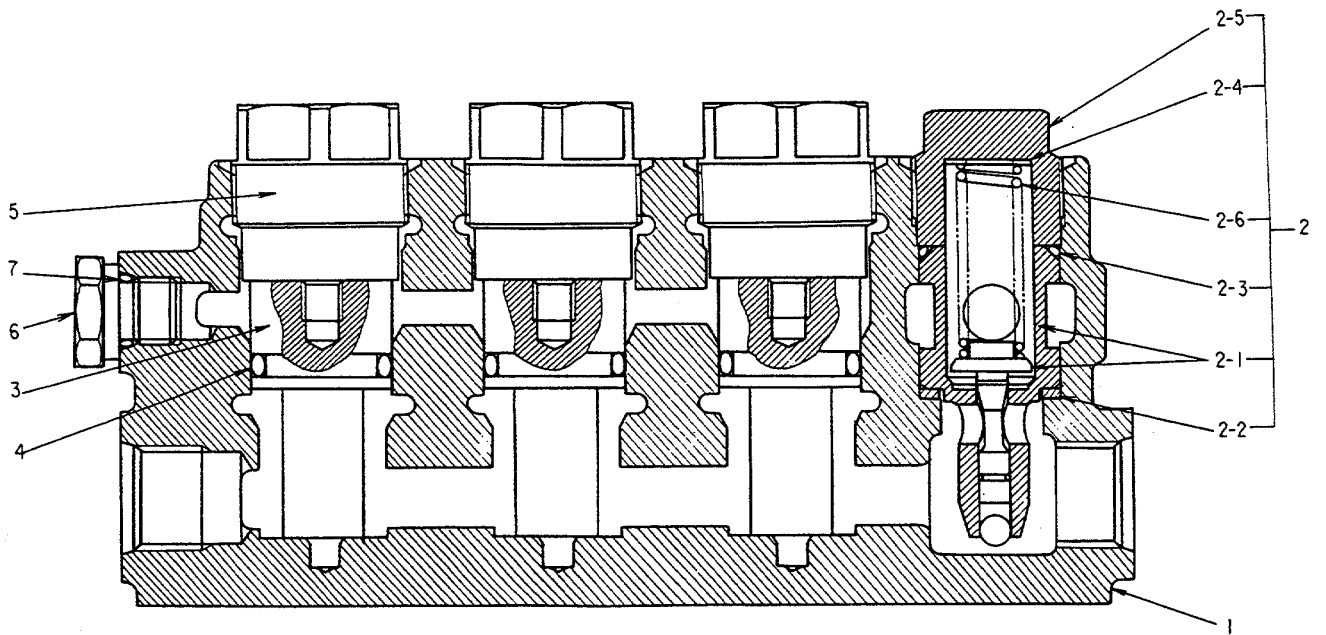
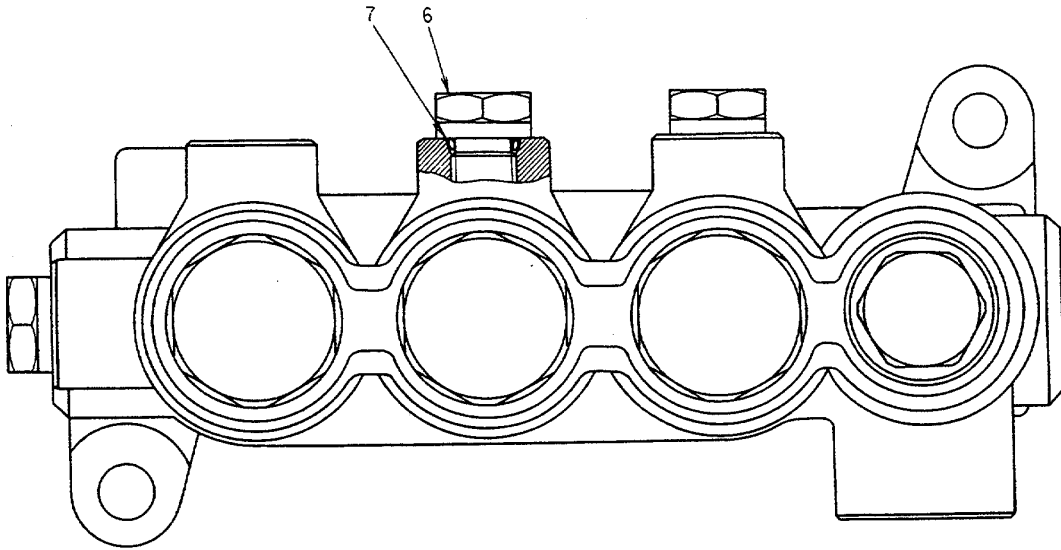

0322100

バルブ;リリーフ
VALVE;RELIEF

15001~

符号 ITEM	部品番号 PART NO.	部品名 PART NAME	or PART NAME CODE	数量 Q'TY	サービス コード S.C	適用号機 SERIAL NO.	互換性 ICA	代替部品 REPLACEABLE PART	
								部品番号 PART NO.	数量 Q'TY
	4209994	VALVE;RELIEF	0322100	1					
1	0308701	・HOUSING		1					
2	0308702	・VALVE;RELIEF ASS'Y		1					
2-1	0308703	・・VALVE;RELIEF		1					
2-2	0308704	・・GASKET		1					
2-3	0308705	・・O-RING		1					
2-4	0308706	・・SHIM		1	R				
2-4	0308707	・・SHIM		1	R				
2-4	0308708	・・SHIM		1	R				
2-5	0308709	・・PLUG		1					
2-6	0308710	・・SPRING		1					
3	0322101	・BODY		3					
4	4028265	・O-RING		3					
5	0322102	・PLUG		3					
6	0322103	・PLUG		3					
7	957366	・O-RING		3					

073

ハルブ;ホールドイング
VALVE;HOLDING

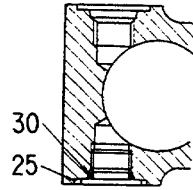

断面 E
SECTION E

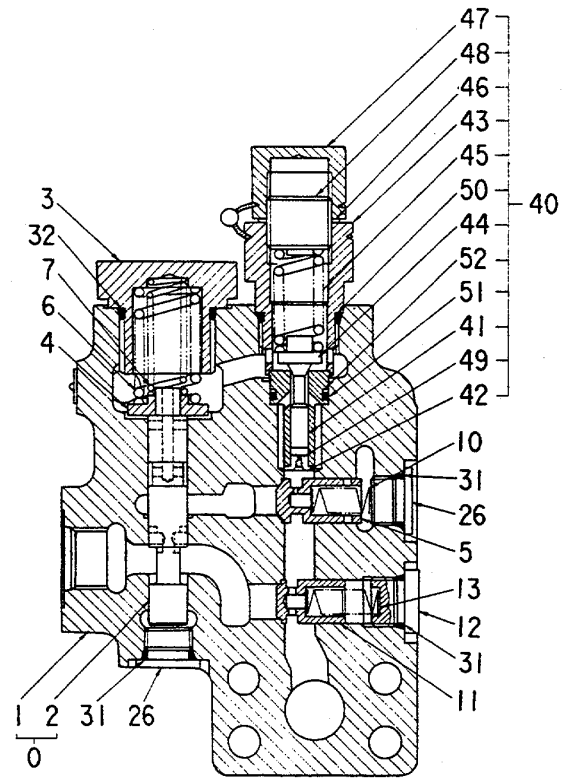
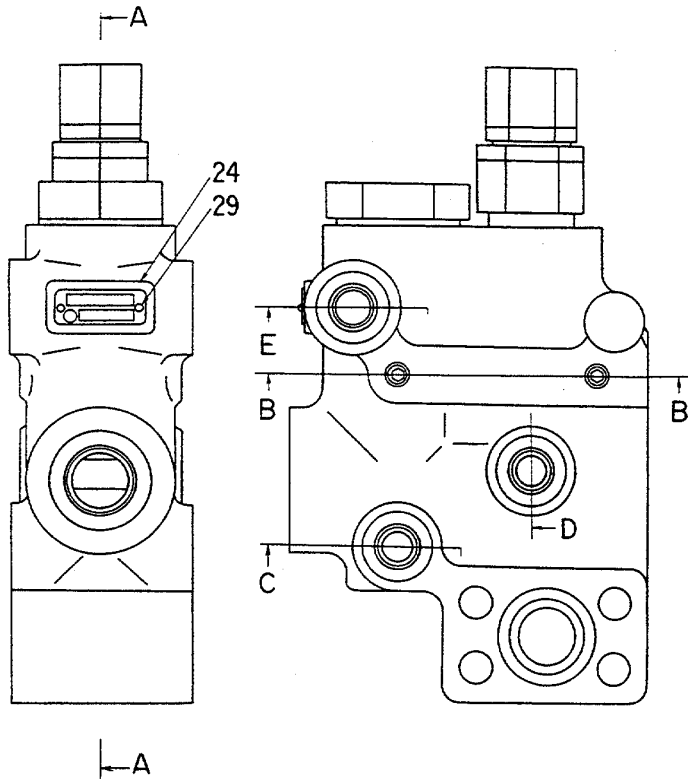

断面 A-A
SECTION A-A

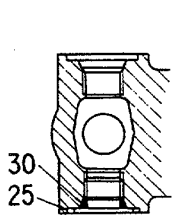

断面 C
SECTION C

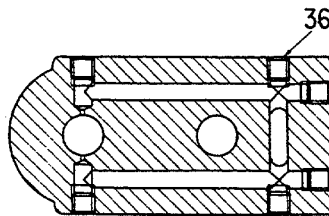

断面 B-B
SECTION B-B

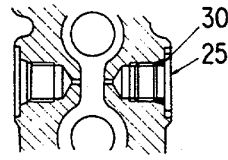

断面 D
SECTION D

0370200

バルブ;ホールドイング
VALVE;HOLDING

15001~

符号 ITEM	部品番号 PART NO.	部品名 PART NAME	or PART NAME CODE	数量 Q'TY	サービス コード S.C	適用号機 SERIAL NO.	互換性 ICA	代替部品 REPLACEABLE PART	
								部品番号 PART NO.	数量 Q'TY
	4201401	VALVE;HOLDING	0370200	1					
0	0370201	-BODY;SUB ASS'Y		1					
1	+++++	--BODY		1	D				
2	+++++	--SPOOL		1	D				
3	0370202	-PLUG		1					
4	0370203	-HOLDER;SPRING		1					
5	0370204	-PLUNGER		1					
6	0370205	-SPRING		1					
7	0370206	-SPRING		1					
10	0370207	-SPRING		1					
11	0370208	-POPPET		1					
12	0370209	-PLUG		1					
13	0370210	-SPRING		1					
24	+++++	-NAME-PLATE		1	D				
25	0314205	-PLUG		3					
26	0309805	-PLUG		2					
29	0208717	-SCREW;DRIVE		2					
30	957366	-O-RING		3					
31	4509180	-O-RING		3					
32	4506429	-O-RING		1					
36	0343514	-PLUG		6					
40	0370211	-RELIEF;SUB ASS'Y		1					
41	+++++	--SEAT		1	D				
42	+++++	--FILTER		1	D				
43	+++++	--SLEEVE		1	D				
44	+++++	--POPPET		1	D				
45	+++++	--SPRING		1	D				
46	+++++	--RING;GASKET		1	D				
47	+++++	--NUT;CAP		1	D				
48	+++++	--SCREW;ADJUST		1	D				
49	+++++	--PLUG		1	D				
50	4502456	--O-RING		1					
51	4163873	--O-RING		1					
52	4163874	--RING;BACK-UP		1					

075

ハルブ；ホールドイング
VALVE; HOLDING

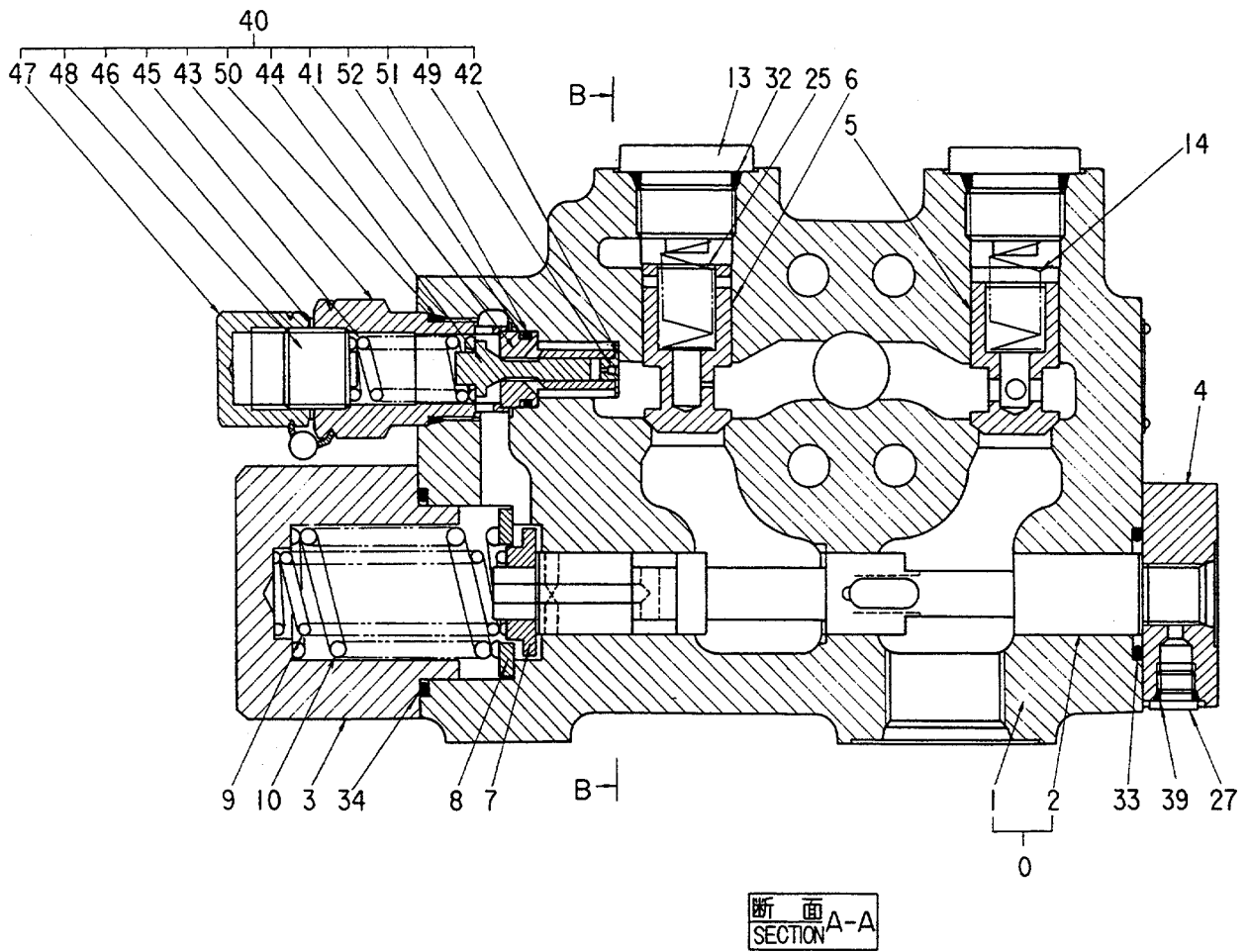
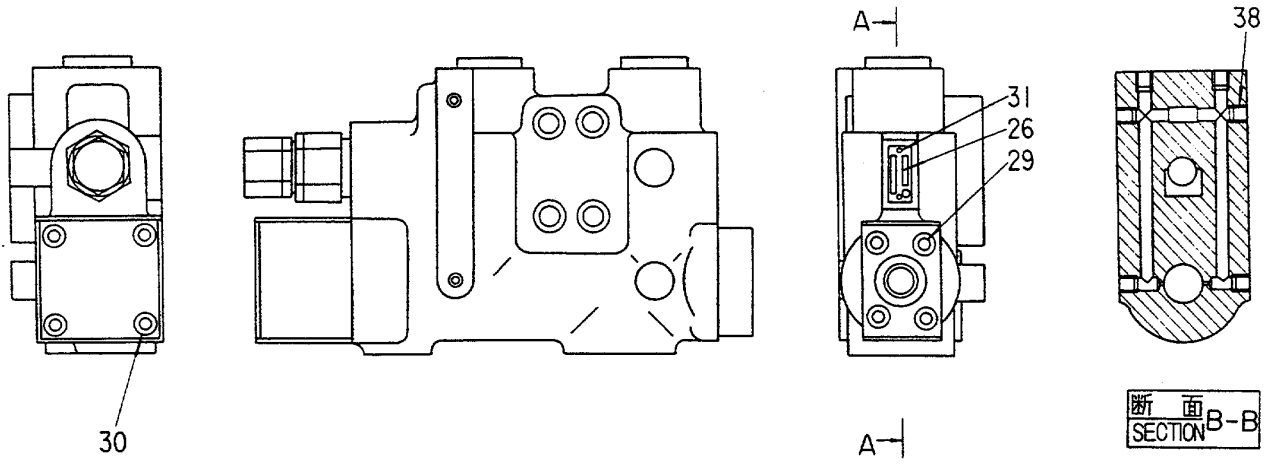

断面 A-A
SECTION A-A

0370300

バルブ;ホールドイング
VALVE;HOLDING

15001~

符号 ITEM	部品番号 PART NO.	部品名 PART NAME	or PART NAME CODE	数量 Q'TY	サービス コード S.C	適用号機 SERIAL NO.	互換性 ICA	代替部品 REPLACEABLE PART	
								部品番号 PART NO.	数量 Q'TY
	4204085	VALVE;HOLDING	0370300	1					
0	0370301	-BODY;SUB ASS'Y		1					
1	+++++	--BODY		1	D				
2	+++++	--SPOOL		1	D				
3	0370402	--COVER;SPRING		1					
4	0370403	-COVER		1					
5	0370404	-PLUNGER		1					
6	0370405	-PLUNGER		1					
7	0370406	-HOLDER;SPRING		1					
8	0370407	-SPACER		1					
9	0370408	-SPRING		1					
10	0370409	-SPRING		1					
13	0343608	-PLUG		2					
14	0343609	-SPRING		1					
25	0370302	-SPRING		1					
26	+++++	-NAME-PLATE		1	D				
27	0343512	-PLUG		1					
29	0370410	-BOLT;SOCKET		4					
30	0339113	-BOLT		4					
31	0208717	-SCREW;DRIVE		2					
32	4506424	-O-RING		2					
33	A811030	-O-RING		1					
34	A811050	-O-RING		1					
38	0343514	-PLUG		6					
39	4506408	-O-RING		1					
40	0370411	-RELIEF;SUB ASS'Y		1					
41	+++++	--SEAT		1	D				
42	+++++	--FILTER		1	D				
43	+++++	--SLEEVE		1	D				
44	+++++	--POPPET		1	D				
45	+++++	--SPRING		1	D				
46	+++++	--RING;GASKET		1	D				
47	+++++	--NUT;CAP		1	D				
48	+++++	--SCREW;ADJUST		1	D				
49	+++++	--PLUG		1	D				
50	4502456	--O-RING		1					
51	4163873	--O-RING		1					
52	4163874	--RING;BACK-UP		1					

077

バルブ；ホールドイング
VALVE; HOLDING

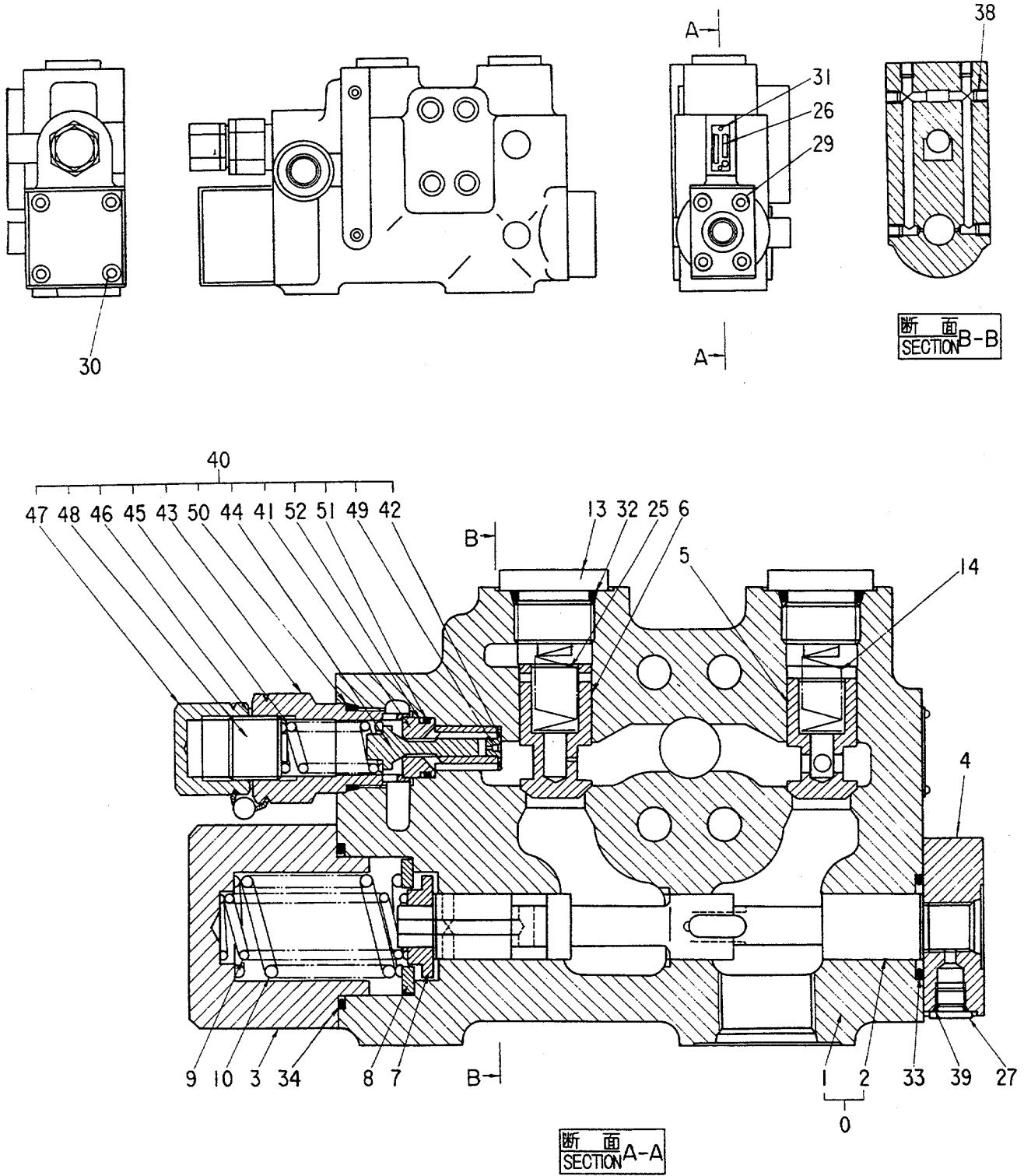

0370400

バルブ;ホールドイング
VALVE;HOLDING

15001~

符号 ITEM	部品番号 PART NO.	部品名 PART NAME	or PART NAME CODE	数量 Q'TY	サービス コード S.C	適用号機 SERIAL NO.	互換性 ICA	代替部品 REPLACEABLE PART	
								部品番号 PART NO.	数量 Q'TY
	4230192	VALVE;HOLDING	0370400	1					
0	0370401	-BODY;SUB ASS'Y		1					
1	++++++	--BODY		1	D				
2	++++++	--SPOOL		1	D				
3	0370402	-COVER;SPRING		1					
4	0370403	-COVER		1					
5	0370404	-PLUNGER		1					
6	0370405	-PLUNGER		1					
7	0370406	-HOLDER;SPRING		1					
8	0370407	-SPACER		1					
9	0370408	-SPRING		1					
10	0370409	-SPRING		1					
13	0343608	-PLUG		2					
14	0343609	-SPRING		1					
25	0370302	-SPRING		1					
26	++++++	-NAME-PLATE		1	D				
27	0343512	-PLUG		1					
29	0370410	-BOLT;SOCKET		4					
30	0339113	-BOLT		4					
31	0208717	-SCREW;DRIVE		2					
32	4506424	-O-RING		2					
33	A811030	-O-RING		1					
34	A811050	-O-RING		1					
38	0343514	-PLUG		6					
39	4506408	-O-RING		1					
40	0370411	-RELIEF;SUB ASS'Y		1					
41	++++++	--SEAT		1	D				
42	++++++	--FILTER		1	D				
43	++++++	--SLEEVE		1	D				
44	++++++	--POPPET		1	D				
45	++++++	--SPRING		1	D				
46	++++++	--RING;GASKET		1	D				
47	++++++	--NUT;CAP		1	D				
48	++++++	--SCREW;ADJUST		1	D				
49	++++++	--PLUG		1	D				
50	4502456	--O-RING		1					
51	4163873	--O-RING		1					
52	4163874	--RING;BACK-UP		1					

079

バルブ;ホールドイング
VALVE;HOLDING

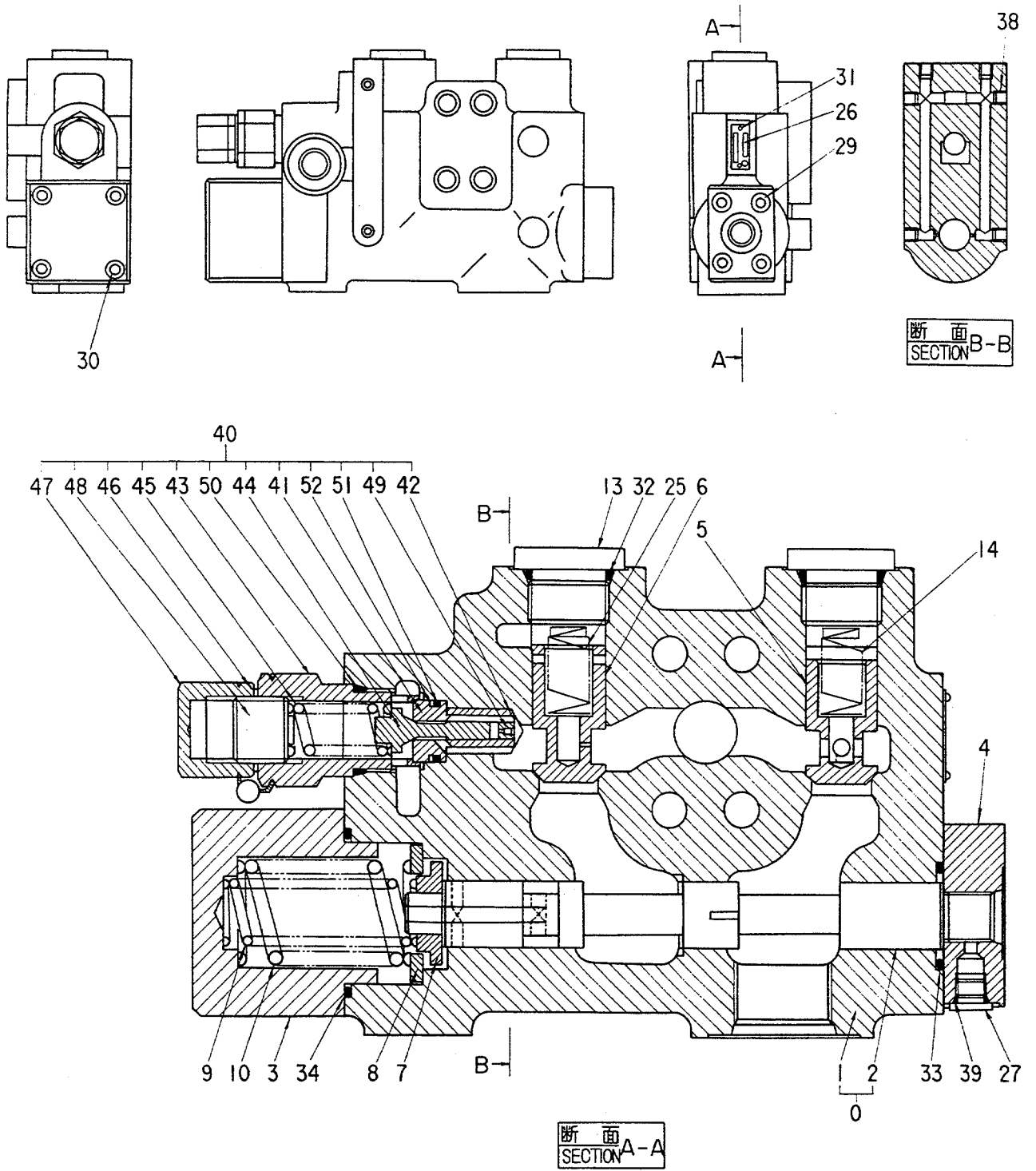

0370500

バルブ;ホルディング
VALVE;HOLDING

15001~

符号 ITEM	部品番号 PART NO.	部品名 PART NAME	or PART NAME CODE	数量 Q'TY	サービス コート S.C	適用号機 SERIAL NO.	互換性 ICA	代替部品 REPLACEABLE PART	
								部品番号 PART NO.	数量 Q'TY
	4206538	VALVE;HOLDING	0370500	1					
0	0370501	-BODY;SUB ASS'Y		1					
1	+++++	--BODY		1	D				
2	+++++	--SPOOL		1	D				
3	0370402	-COVER;SPRING		1					
4	0370403	-COVER		1					
5	0370404	-PLUNGER		1					
6	0370405	-PLUNGER		1					
7	0370406	-HOLDER;SPRING		1					
8	0370407	-SPACER		1					
9	0370408	-SPRING		1					
10	0370409	-SPRING		1					
13	0343608	-PLUG		2					
14	0343609	-SPRING		1					
25	0370302	-SPRING		1					
26	+++++	-NAME-PLATE		1	D				
27	0343512	-PLUG		1					
29	0370410	-BOLT;SOCKET		4					
30	0339113	-BOLT		4					
31	0208717	-SCREW;DRIVE		2					
32	4506424	-O-RING		2					
33	A811030	-O-RING		1					
34	A811050	-O-RING		1					
38	0343514	-PLUG		6					
39	4506408	-O-RING		1					
40	0370502	-RELIEF;SUB ASS'Y		1					
41	+++++	--SEAT		1	D				
42	+++++	--FILTER		1	D				
43	+++++	--SLEEVE		1	D				
44	+++++	--POPPET		1	D				
45	+++++	--SPRING		1	D				
46	+++++	--RING;GASKET		1	D				
47	+++++	--NUT;CAP		1	D				
48	+++++	--SCREW;ADJUST		1	D				
49	+++++	--PLUG		1	D				
50	4502456	--O-RING		1					
51	4163873	--O-RING		1					
52	4163874	--RING;BACK-UP		1					

081A

シリンダ;ブーム (ミキ)
CYL.;BOOM (R)

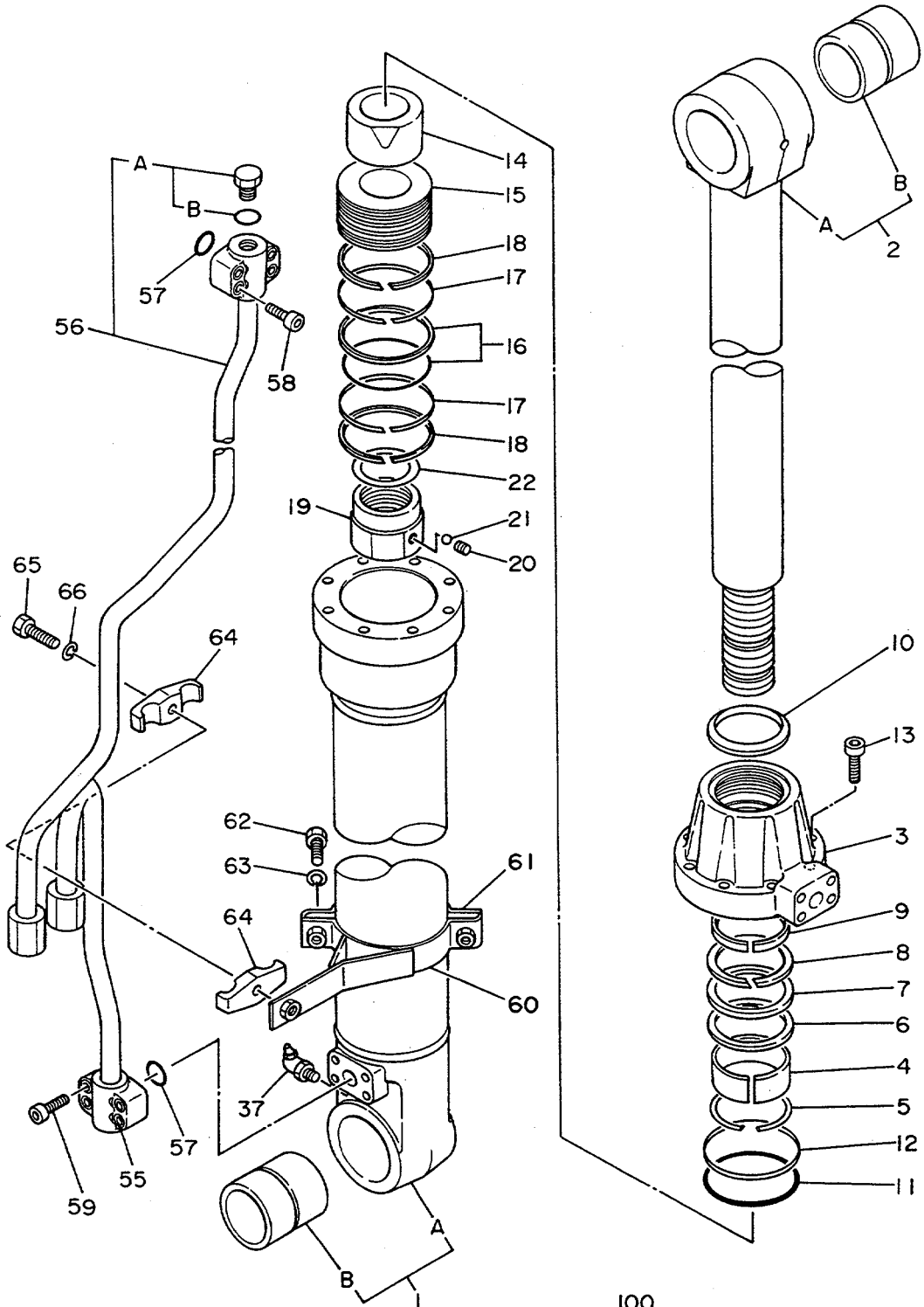

0310700B

100
6, 7, 8, 10, 11, 12, 16

シリンダ;ブーム (3本)
CYL.;BOOM (R)

15001~

符号 ITEM	部品番号 PART NO.	部品名 PART NAME	or PART NAME CODE	数量 Q'TY	サービス コード S.C	適用号機 SERIAL NO.	互換性 ICA	代替部品 REPLACEABLE PART	
								部品番号 PART NO.	数量 Q'TY
	4187910	CYL.;BOOM (R)	0310700B	1					
1~37	4206337	・CYL. (PIPELESS)		1					
1	4227359	--TUBE;CYL.		1					
1A	0310701	---TUBE;CYL.		1					
1B	0310307	---BUSHING;PIN		1					
2	4227361	--ROD;PISTON		1					
2A	0310702	---ROD;PISTON		1					
2B	0174403	---BUSHING		1					
3	0310703	--HEAD;CYL.		1					
4	0310504	--BUSHING		1					
5	0240904	--RING;RETAINING		1					
6	0240913	--RING		1	K				
7	0240911	--PACKING;U-RING		1	K				
8	0240912	--RING;BACK-UP		1	K				
9	0310505	--RING		1					
10	0240910	--RING;WIPER		1	K				
11	A811100	--O-RING		1	K				
12	0310506	--RING;BACK-UP		1	K				
13	0163406	--BOLT;SOCKET		8					
14	0310512	--BRG.;CUSHION		1					
15	0310507	--PISTON		1					
16	0310508	--RING;SEAL		1	K				
17	0310509	--RING		2					
18	0310510	--RING		2					
19	0310511	--NUT		1					
20	0309011	--SCREW;SET		1					
21	0111707	--BALL;STEEL		1					
22	0310514	--SHIM		1					
37	J75581	--FITTING		1					
55	0310704	・PIPE		1					
56	0310705	・PIPE		1					
56A	4174541	--PLUG		1					
56B	4506418	---O-RING		1					
57	4509181	・O-RING		2					
58	0310310	・BOLT;SOCKET		4					
59	0309019	・BOLT;SOCKET		4					
60	0310706	・BAND		1					
61	0310707	・BAND		1					
62	0178820	・BOLT		2					
63	A590910	・WASHER;SPRING		2					

081B

シリンダ;ブーム (ミキ)
CYL.;BOOM (R)

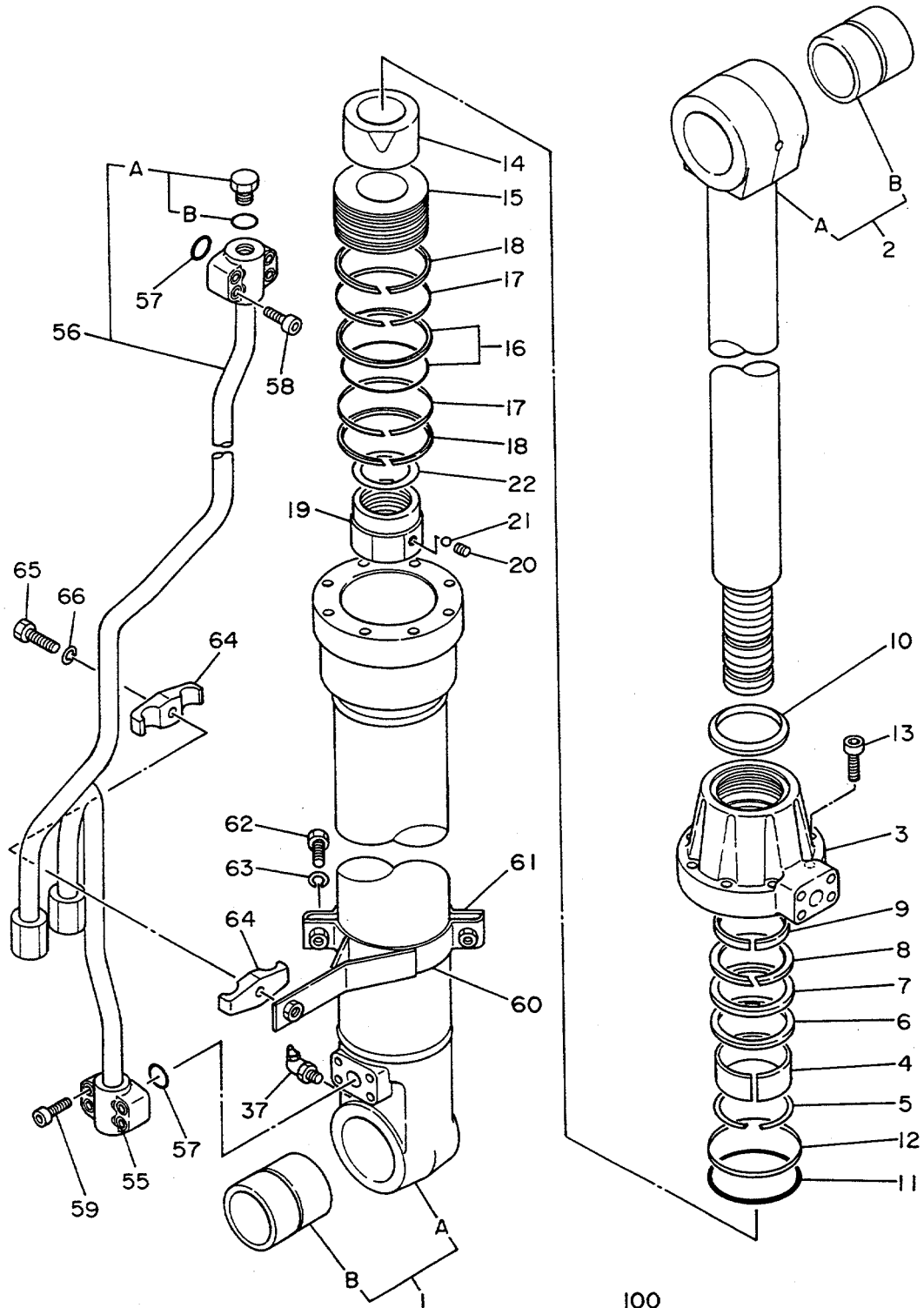

100
6, 7, 8, 10, 11, 12, 16

0310700B

シリンダ：7"×4 (ミキ)
CYL.:BOOM (R)

15001~

符号 ITEM	部品番号 PART NO.	部 品 名 PART NAME	or PART NAME CODE	数量 Q'TY	サービス コード S.C	適用号機 SERIAL NO.	互 換 性 ICA	代 替 部 品 REPLACEABLE PART	
								部品番号 PART NO.	数量 Q'TY
64	0310312	-CLAMP;PIPE		2					
65	0224115	-BOLT		1					
66	0208516	-WASHER;SPRING		1					
100	4206343	KIT;SEAL		1					

083A

シリンダ;ブーム (ヒタリ)
CYL.:BOOM (L)

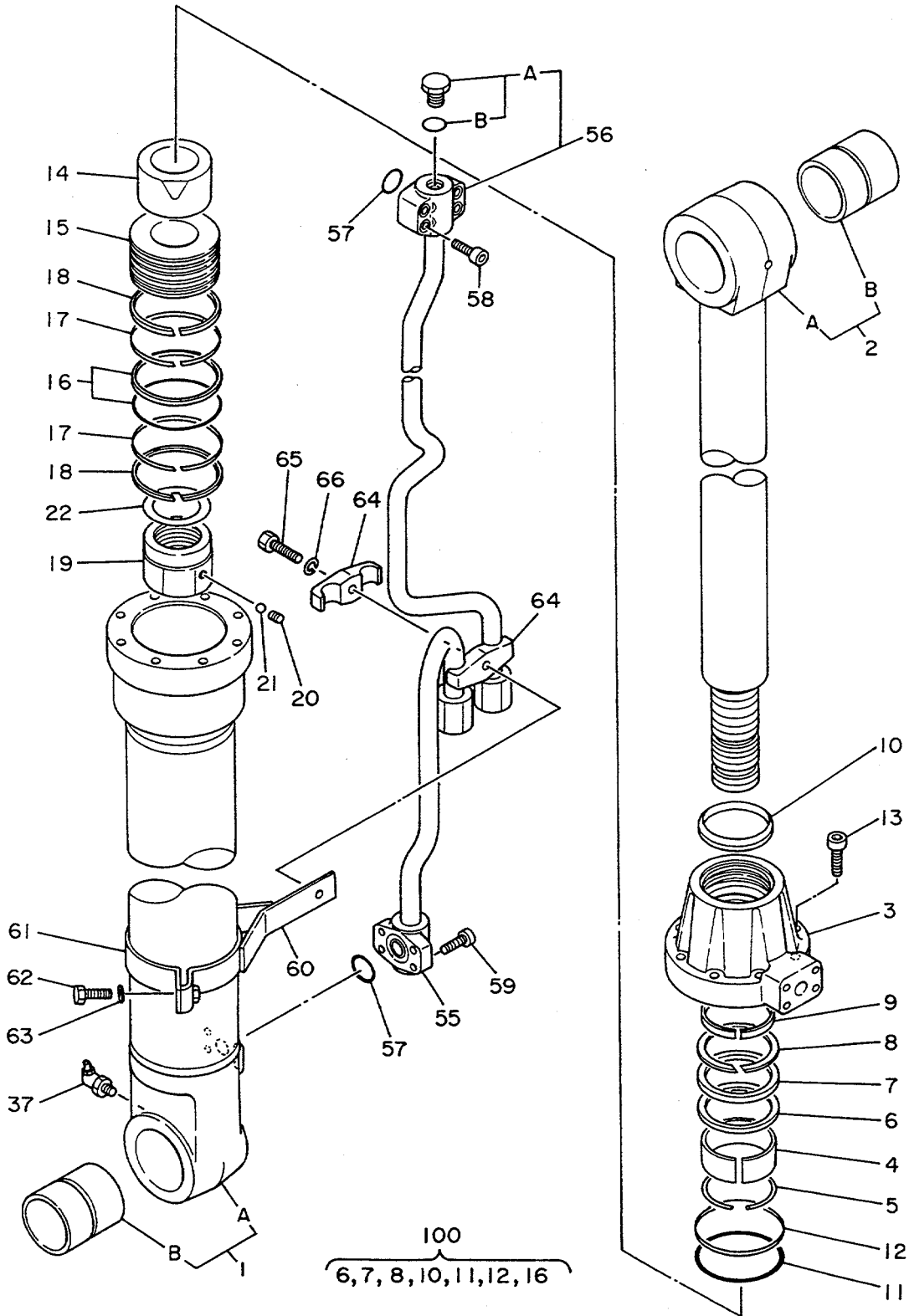

0310800B

シリンダ;ブーム (ヒヤドリ)
CYL.;BOOM (L)

15001~

符号 ITEM	部品番号 PART NO.	部 品 名 PART NAME	or PART NAME CODE	数量 Q'TY	サービス コード S.C	適用号機 SERIAL NO.	互換性 ICA	代 替 部 品 REPLACEABLE PART	
								部品番号 PART NO.	数量 Q'TY
	4187911	CYL.;BOOM (L)	0310800B	1					
1~37	4206458	・CYL. (PIPELESS)		1					
1	4227360	・・TUBE:CYL.		1					
1A	0310801	・・・TUBE:CYL.		1					
1B	0310307	・・・BUSHING:PIN		1					
2	4227361	・・ROD:PISTON		1					
2A	0310702	・・・ROD:PISTON		1					
2B	0174403	・・・BUSHING		1					
3	0310703	・・HEAD:CYL.		1					
4	0310504	・・BUSHING		1					
5	0240904	・・RING:RETAINING		1					
6	0240913	・・RING		1	K				
7	0240911	・・PACKING:U-RING		1	K				
8	0240912	・・RING:BACK-UP		1	K				
9	0310505	・・RING		1					
10	0240910	・・RING:WIPER		1	K				
11	A811100	・・O-RING		1	K				
12	0310506	・・RING:BACK-UP		1	K				
13	0163406	・・BOLT:SOCKET		8					
14	0310512	・・BRG.:CUSHION		1					
15	0310507	・・PISTON		1					
16	0310508	・・RING:SEAL		1	K				
17	0310509	・・RING		2					
18	0310510	・・RING		2					
19	0310511	・・NUT		1					
20	0309011	・・SCREW:SET		1					
21	0111707	・・BALL:STEEL		1					
22	0310514	・・SHIM		1					
37	J75581	・・FITTING		1					
55	0310802	・PIPE		1					
56	0310803	・PIPE		1					
56A	4174541	・・PLUG		1					
56B	4506418	・・・O-RING		1					
57	4509181	・O-RING		2					
58	0310310	・BOLT:SOCKET		4					
59	0309019	・BOLT:SOCKET		4					
60	0310706	・BAND		1					
61	0310707	・BAND		1					
62	0178820	・BOLT		2					
63	A590910	・WASHER:SPRING		2					

083B

シリンダ;ブーム (ヒタリ)
CYL.;BOOM (L)

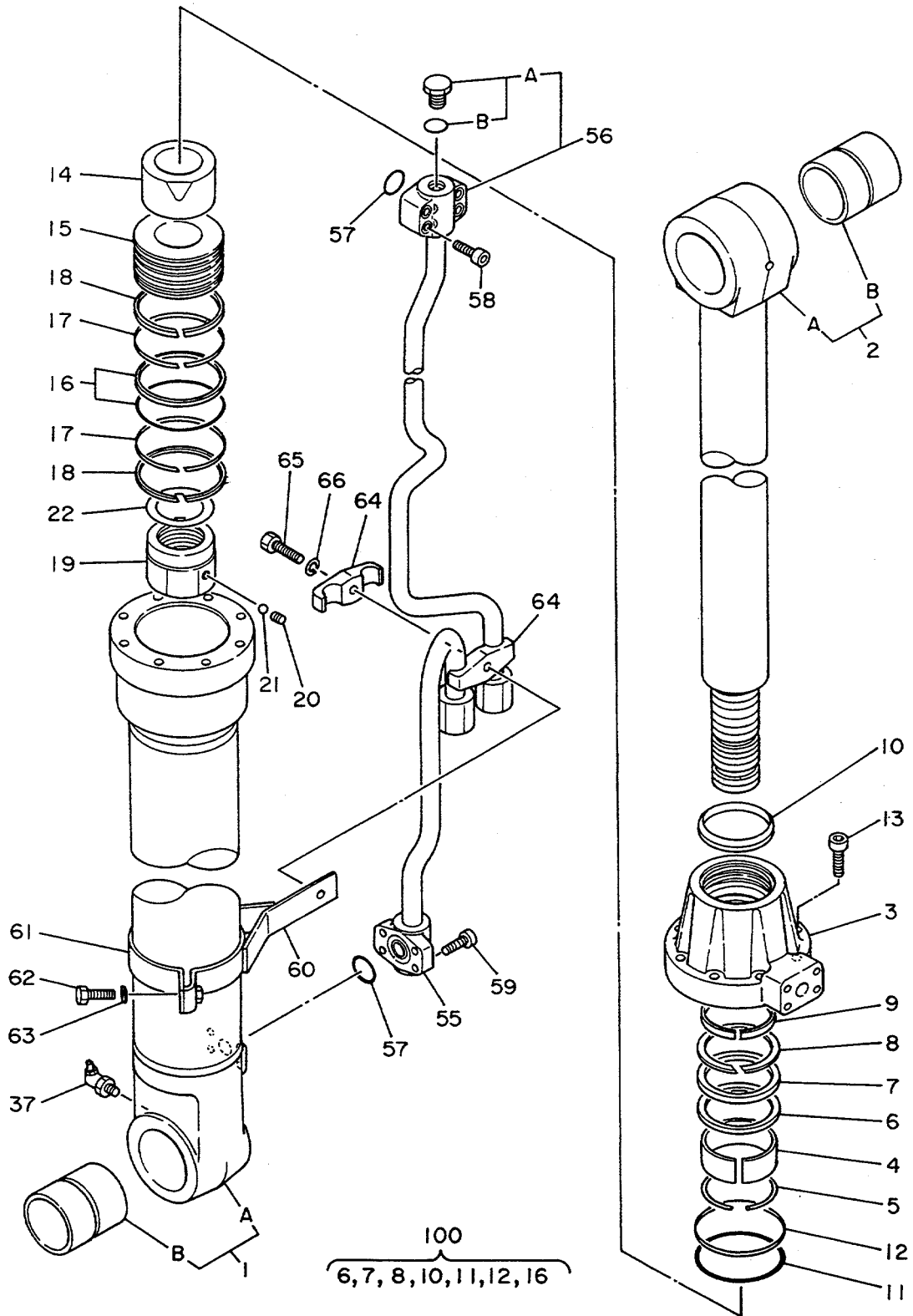

0310800B

シリンダ;ブーム (ヒダリ)
CYL.;BOOM (L)

15001~

符号 ITEM	部品番号 PART NO.	部品名 PART NAME	or PART NAME CODE	数量 Q'TY	サービス コード S.C	適用号機 SERIAL NO.	互換性 ICA	代替部品 REPLACEABLE PART	
								部品番号 PART NO.	数量 Q'TY
64	0310312	-CLAMP:PIPE		2					
65	0224115	-BOLT		1					
66	0208516	-WASHER:SPRING		1					
100	4206343	KIT:SEAL		1					

085A

シリンダ;アーム
CYL.;ARM

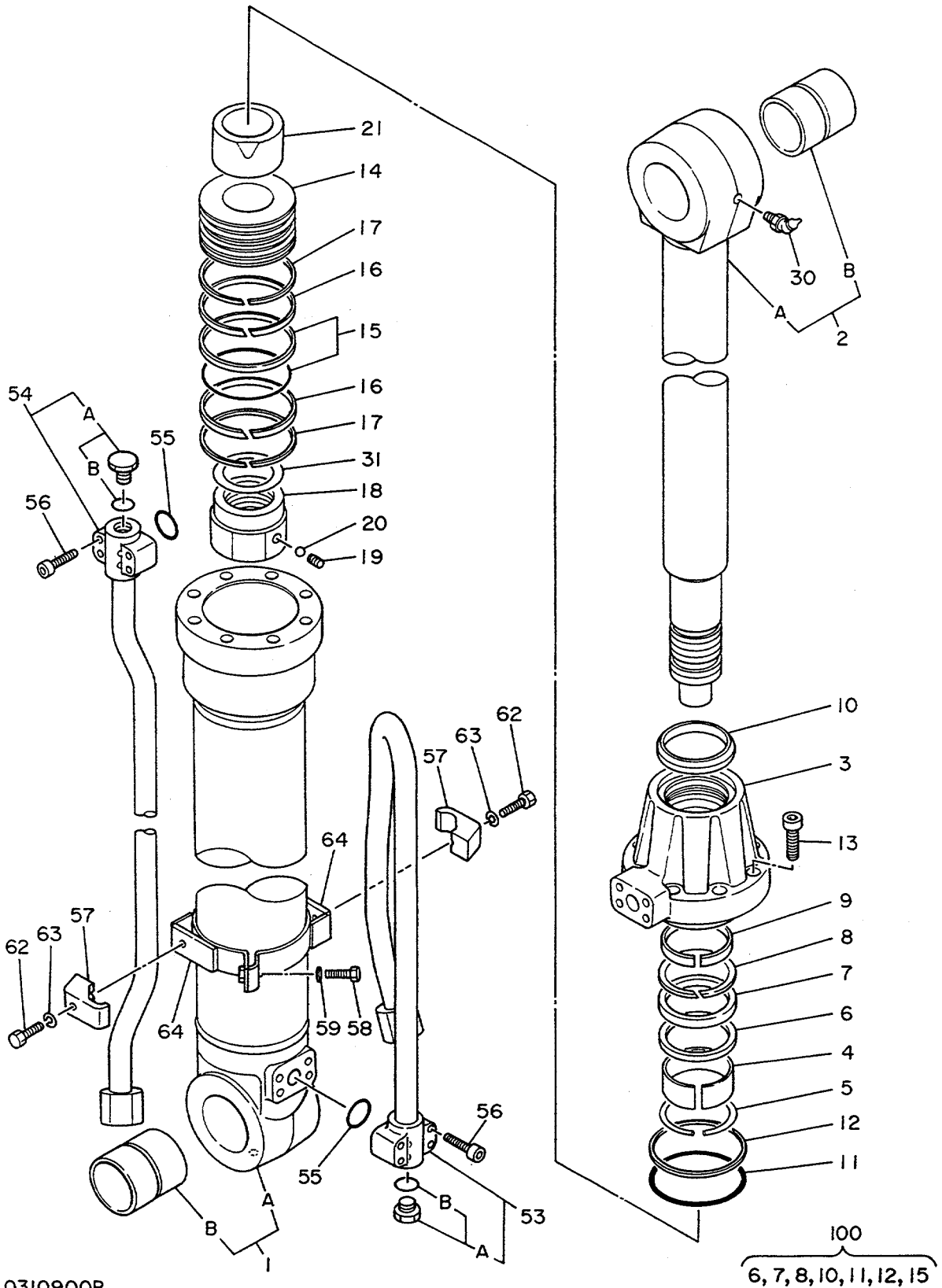

0310900B

100
6, 7, 8, 10, 11, 12, 15

シリンダ;アーム
CYL.;ARM

15001~

符号 ITEM	部品番号 PART NO.	部品名 PART NAME	or PART NAME CODE	数量 Q'TY	サービス コード S.C	適用号機 SERIAL NO.	互換性 ICA	代替部品 REPLACEABLE PART	
								部品番号 PART NO.	数量 Q'TY
1~31	4187912	CYL.;ARM	0310900B	1					
1	4206338	-CYL.(PIPELESS)		1					
1A	4227362	--TUBE;CYL.		1					
1B	0310901	---TUBE;CYL.		1					
2	0174403	---BUSHING		1					
2A	4227363	--ROD;PISTON		1					
2B	0310902	---ROD;PISTON		1					
3	0174403	---BUSHING		1					
3	0310903	--HEAD;CYL.		1					
4	0309304	--BUSHING		1					
5	0208604	--RING;RETAINING		1					
6	0309305	--RING		1	K				
7	0208605	--PACKING;U-RING		1	K				
8	0208606	--RING;BACK-UP		1	K				
9	0309306	--RING		1					
10	0208607	--RING;WIPER		1	K				
11	A811110	--O-RING		1	K				
12	0310904	--RING;BACK-UP		1	K				
13	0310905	--BOLT;SOCKET		8					
14	0310906	--PISTON		1					
15	0225614	--RING;SEAL		1	K				
16	0310907	--RING		2					
17	0310908	--RING		2					
18	0309010	--NUT		1					
19	0309011	--SCREW;SET		1					
20	0111707	--BALL;STEEL		1					
21	0310909	--BRG.;CUSHION		1					
30	J75581	--FITTING		1					
31	0309013	--SHIM		1					
53	0310910	-PIPE		1					
53A	4174542	--PLUG		1					
53B	4506424	---O-RING		1					
54	0310911	-PIPE		1					
54A	4174542	--PLUG		1					
54B	4506424	---O-RING		1					
55	4506430	-O-RING		2					
56	0309019	-BOLT;SOCKET		8					
57	0309021	-CLAMP;PIPE		2					
58	0309022	-BOLT		2					
59	0208516	-WASHER;SPRING		2					

085B

シリンダ;アーム
CYL.:ARM

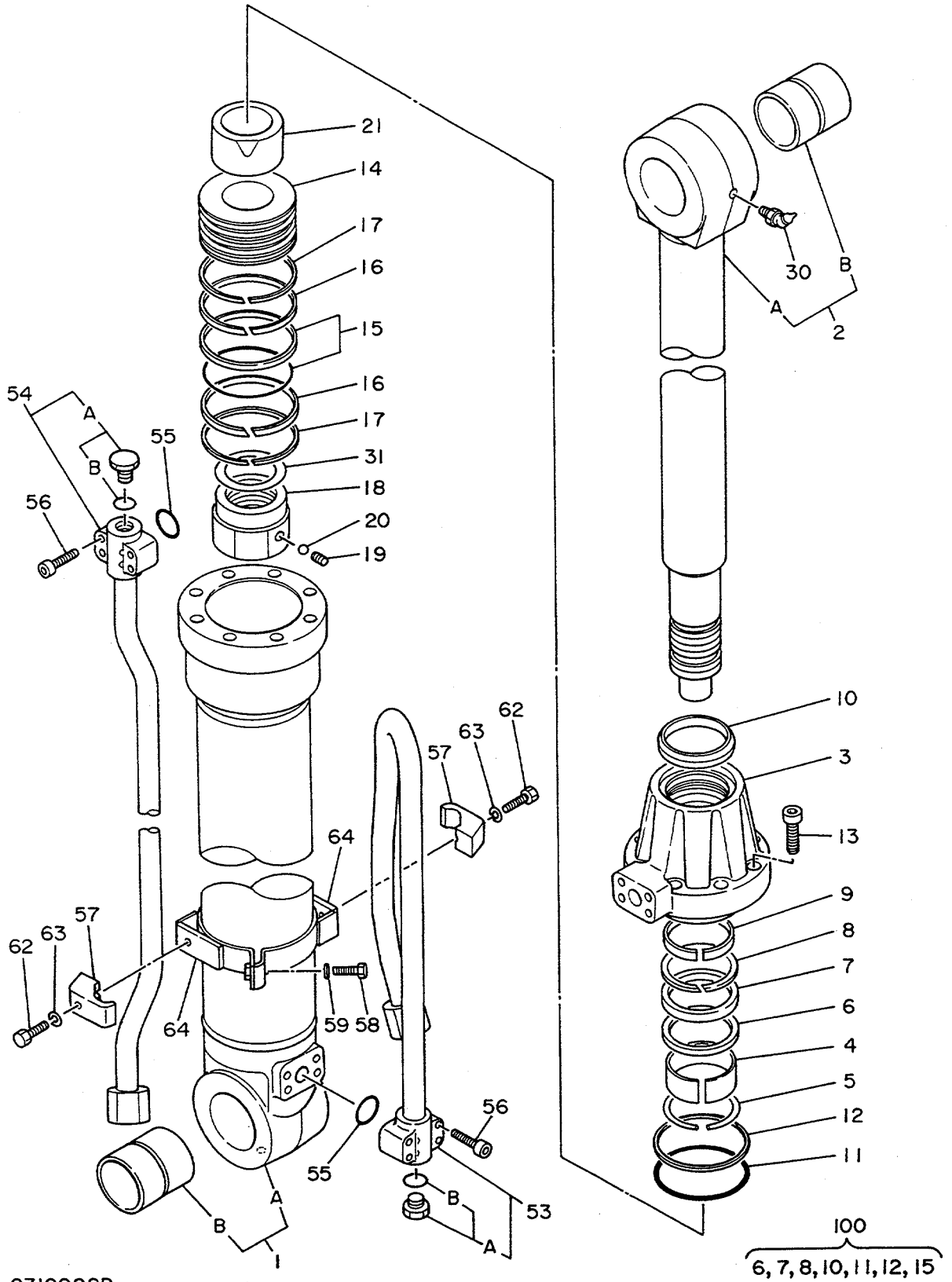

0310900B

シリンダ;アーム
CYL.;ARM

15001~

符号 ITEM	部品番号 PART NO.	部 品 名 PART NAME	or PART NAME CODE	数量 Q'TY	サービス コード S.C	適用号機 SERIAL NO.	互 換 性 ICA	代 替 部 品 REPLACEABLE PART	
								部品番号 PART NO.	数量 Q'TY
62	0178820	-BOLT		2					
63	A590910	-WASHER;SPRING		2					
64	0310912	-BAND		2					
100	4206344	KIT;SEAL		1					

087A

シリンダ;バケツ
CYL.;BUCKET

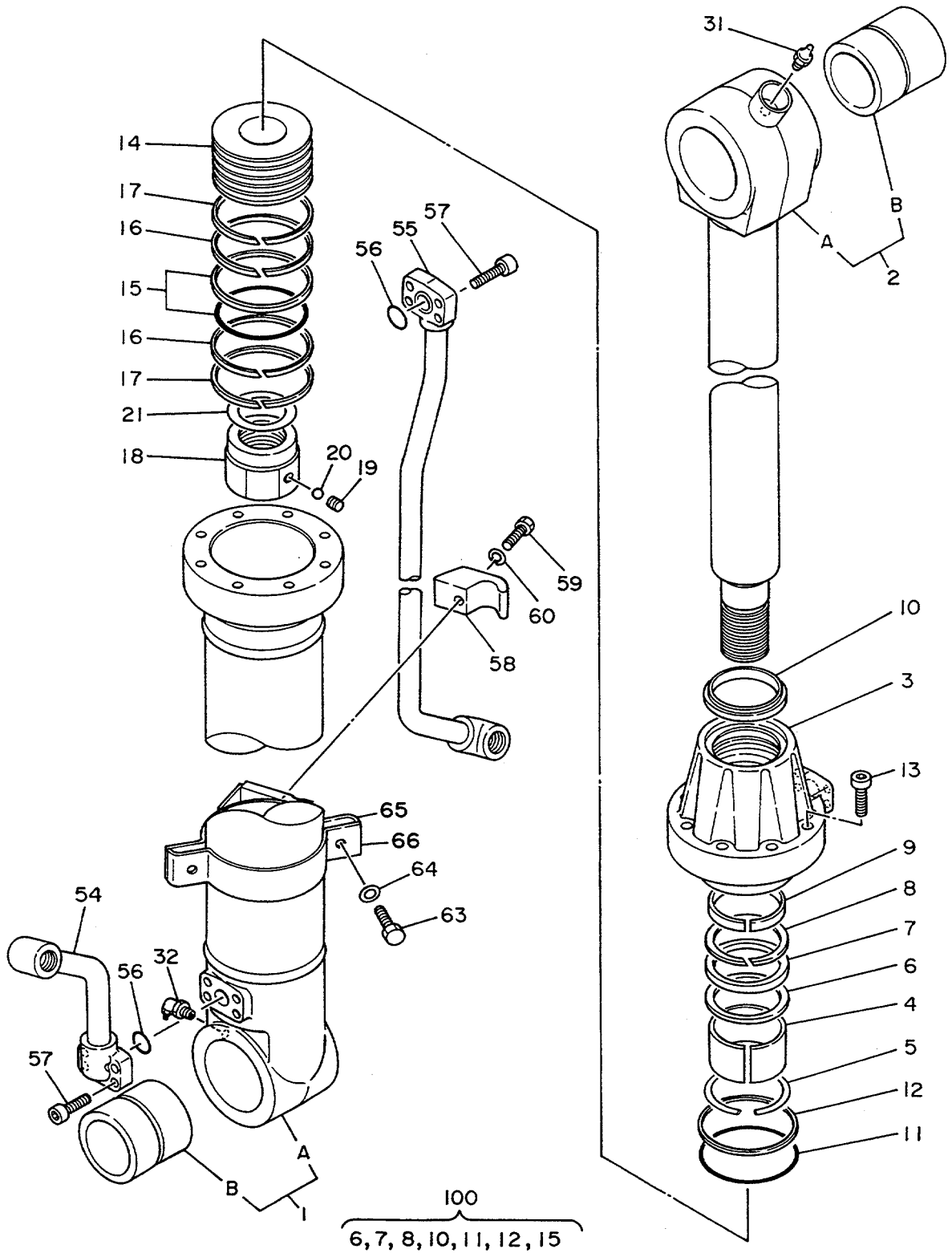

0311000B

シリンダ;バケツ
CYL.;BUCKET

15001~

符号 ITEM	部品番号 PART NO.	部品名 PART NAME	or PART NAME CODE	数量 Q'TY	サービス コード S.C	適用号機 SERIAL NO.	互換性 ICA	代替部品 REPLACEABLE PART	
								部品番号 PART NO.	数量 Q'TY
	4187913	CYL.;BUCKET	0311000B	1					
1~32	4206339	・CYL.(PIPELESS)		1					
1	4227364	・・TUBE:CYL.		1					
1A	0311001	・・・TUBE:CYL.		1					
1B	0310513	・・・BUSHING:PIN		1					
2	4227365	・・ROD:PISTON		1					
2A	0311002	・・・ROD:PISTON		1					
2B	0174403	・・・BUSHING		1					
3	0310603	・HEAD:CYL.		1					
4	0310604	・・BUSHING		1					
5	4510494	・・RING:RETAINING		1					
6	0225613	・・RING		1	K				
7	0225611	・・PACKING:U-RING		1	K				
8	0225612	・・RING:BACK-UP		1	K				
9	0310605	・・RING		1					
10	0225610	・・RING:WIPER		1	K				
11	A811090	・・O-RING		1	K				
12	0310606	・・RING:BUCK-UP		1	K				
13	0163406	・・BOLT:SOCKET		8					
14	0310607	・・PISTON		1					
15	0310608	・・RING:SEAL		1	K				
16	0310609	・・RING		2					
17	0310610	・・RING		2					
18	0310611	・・NUT		1					
19	0310612	・・SCREW:SET		1					
20	0111818	・・BALL		1					
21	0310613	・・SHIM		1					
31	J75481	・・FITTING		1					
32	J75581	・・FITTING		1					
54	0311003	・PIPE		1					
55	0311004	・PIPE		1					
56	4509181	・O-RING		2					
57	M340825	・BOLT:SOCKET		8					
58	0310616	・CLAMP:PIPE		1					
59	0310617	・BOLT		1					
60	0208516	・WASHER:SPRING		1					
63	0178820	・BOLT		2					
64	A590910	・WASHER:SPRING		2					
65	0310618	・BAND ASS'Y		1					
66	0310619	・BAND		1					

087B

シリンダ;バケツ
CYL.;BUCKET

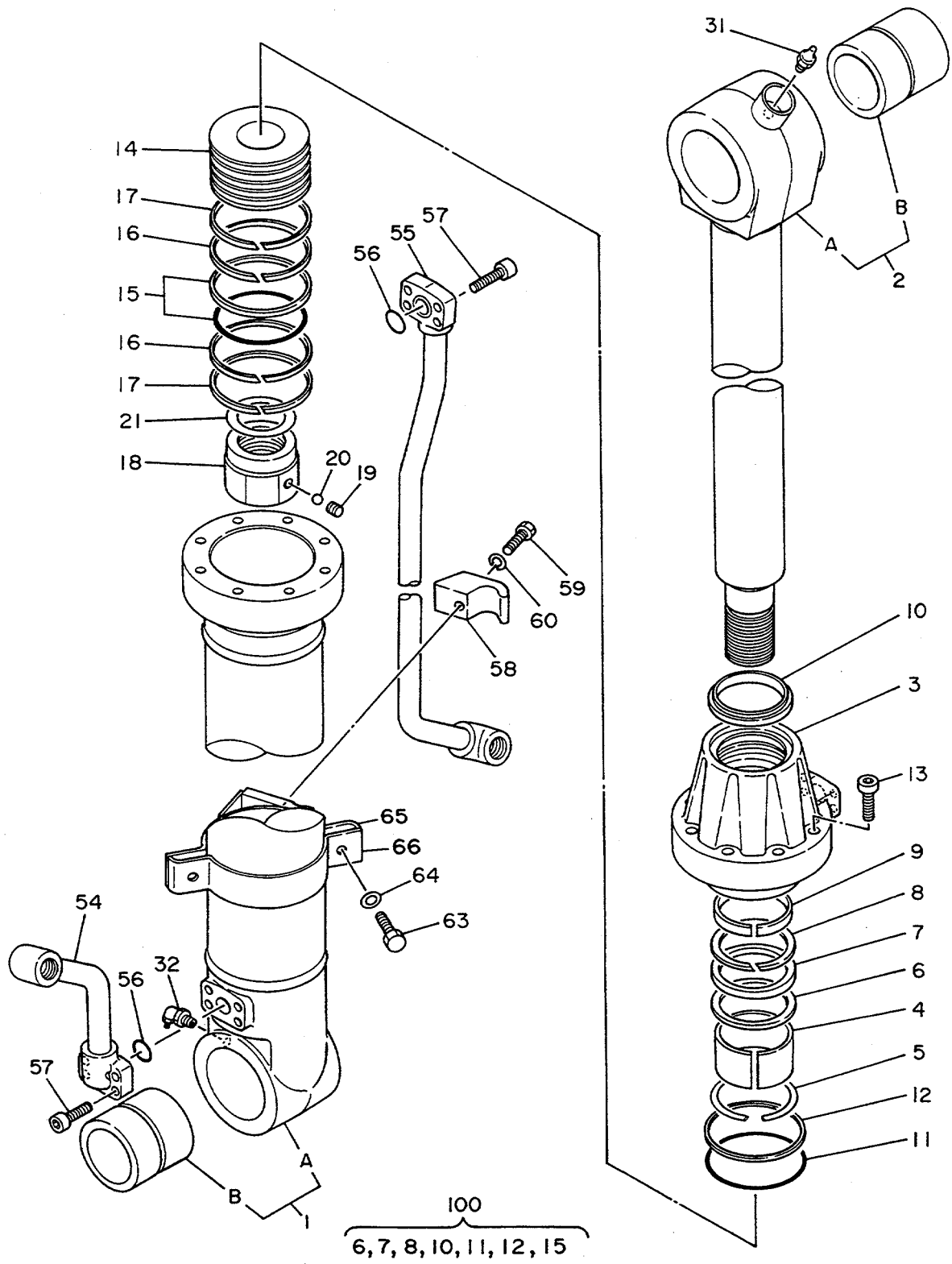

0311000B

シリンダ;バケツト
CYL.;BUCKET

15001~

符号 ITEM	部品番号 PART NO.	部品名 PART NAME	or PART NAME CODE	数量 Q'TY	サービス コード S.C	適用号機 SERIAL NO.	互換性 ICA	代替部品 REPLACEABLE PART	
								部品番号 PART NO.	数量 Q'TY
100	4206345	KIT;SEAL		1					

シリスタ ; クラムシェル
CYL. : CLAMSHELL

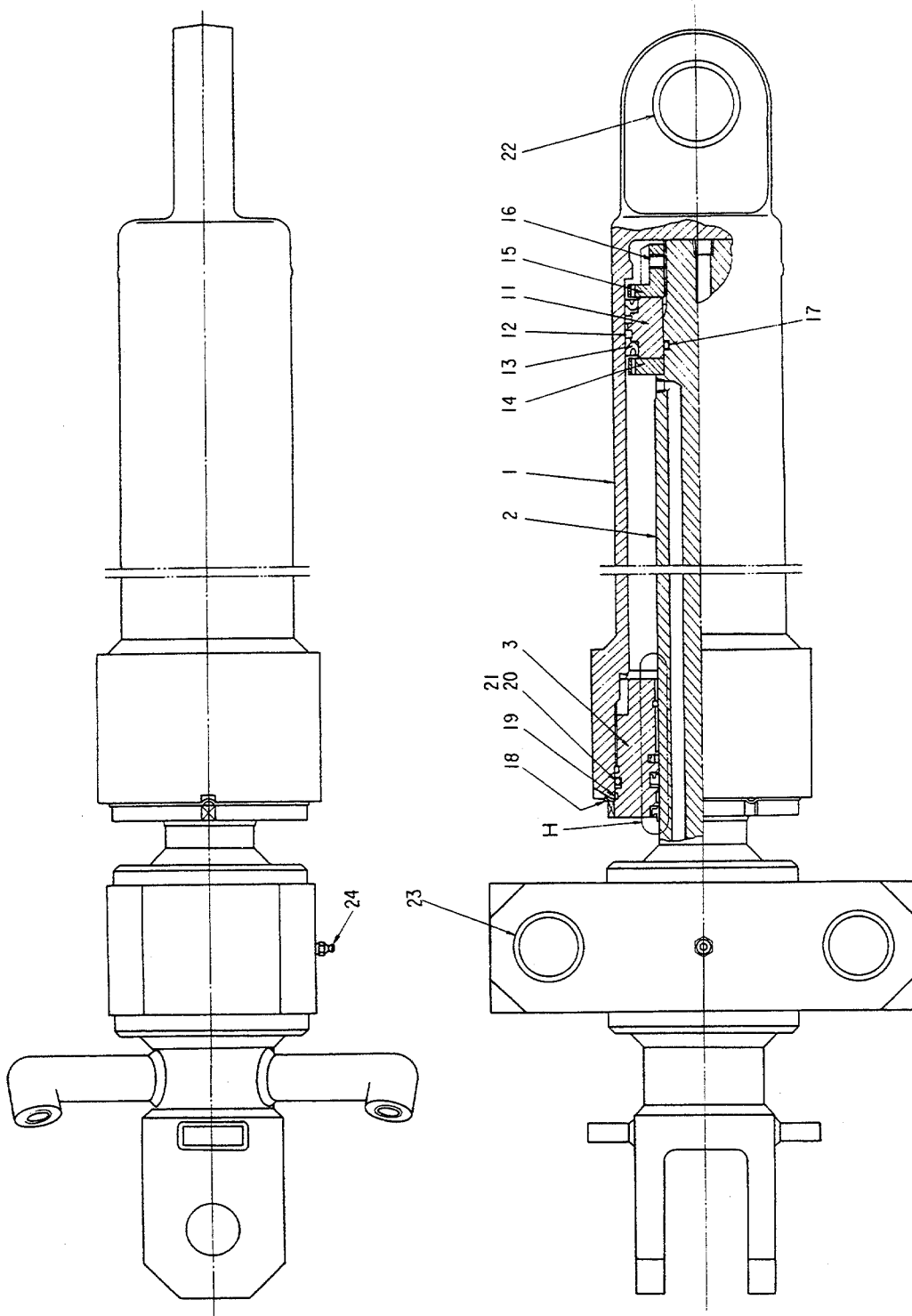

- (100)
- (6)₋₁, (7)₋₁, (8)₋₁, (10)₋₁, (13)₋₂
 - (17)₋₁, (18)₋₁, (19)₋₁, (20)₋₁, (21)₋₁

詳細 H
DETAIL H

シリンダ; クラムシェル
CYL.: CLAMSHELL

15001~

符号 ITEM	部品番号 PART NO.	部品名 PART NAME	or PART NAME CODE	数量 Q'TY	サービス コード S.C	通用号機 SERIAL NO.	可 換 性 ICA	代替部品 REPLACEABLE PART	
								部品番号 PART NO.	数量 Q'TY
	4207441	CYL.: CLAMSHELL	0317900	1					
1	0317901	-TUBE; CYL.		1					
2	0317902	-ROD; PISTON		1					
3	0317903	-HEAD; CYL.		1					
4	0310504	-BUSHING		1					
5	0240904	-RING; RETAINING		1					
6	0240913	-RING		1	K				
7	0240911	-PACKING; U-RING		1	K				
8	0240912	-RING; BACK-UP		1	K				
9	0310505	-RING		1					
10	0240910	-RING; WIPER		1	K				
11	0258703	-PISTON		1					
12	951845	-RING; PISTON		2					
13	4092193	-PACKING; U-RING		2	K				
14	0258704	-HOLDER; U-RING		1					
15	0258705	-NUT		1					
16	0258706	-SCREW; SET		1					
17	4104478	-O-RING		1	K				
18	4000038	-WASHER; LOCK		1	K				
19	4049568	-O-RING		1	K				
20	4034653	-O-RING		1	K				
21	4034645	-RING; BACK-UP		1	K				
22	0193014	-BUSHING		1					
23	4506146	-BUSHING		4					
24	J75481	-FITTING		1					
100	4210682	KIT; SEAL		1					

PARTS INDEX

Parts Index

091

PART NO.	PAGE	ITEM	PART NO.	PAGE	ITEM	PART NO.	PAGE	ITEM
A590910.....	054A	26	0178820.....	088A	63	0240910.....	082A	10
	056	26	0193014.....	090	22		084A	10
	082A	63	0208516.....	082B	66		090	10
	084A	63		084B	66	0240911.....	082A	7
	086B	63		086A	59		084A	7
	088A	64		088A	60		090	7
A810025.....	050A	11C	0208604.....	086A	5	0240912.....	082A	8
	050A	12C	0208605.....	086A	7		084A	8
	052	11C	0208606.....	086A	8		090	8
	052	12C	0208607.....	086A	10	0240913.....	082A	6
	054A	11C	0208717.....	066	18		084A	6
	056	11C		068	15		090	6
	058	11C		070	15	0251311.....	018A	29
	060A	11C		074	29		022	29
A810060.....	050B	17		076	31	0258703.....	090	11
	052	17		078	31	0258704.....	090	14
A810090.....	012	19		080	31	0258705.....	090	15
A810100.....	026	13	0209322.....	038B	49	0258706.....	090	16
A811030.....	076	33		040	49	0259914.....	066	300
	078	33		042A	49	0264107.....	008	12
	080	33	0214905.....	002	7	0308701.....	062	1
A811050.....	076	34	0215007.....	004	9		072	1
	078	34	0215008.....	004	10	0308702.....	062	2
	080	34	0215013.....	004	11		072	2
A811090.....	088A	11	0215014.....	004	12	0308703.....	062	2-1
	022	31	0215015.....	004	22		072	2-1
A811095.....	018A	31		006	17	0308704.....	062	2-2
A811100.....	082A	11		008	18		072	2-2
	084A	11	0215018.....	004	14	0308705.....	062	2-3
A811110.....	086A	11	0215020.....	004	16		072	2-3
	088A	31	0215021.....	004	17	0308706.....	062	2-4
J75481.....	090	24	0215022.....	002	11		072	2-4
J75581.....	082A	37	0215023.....	004	20	0308707.....	062	2-4
	084A	37	0215103.....	008	3		072	2-4
	086A	30		010	3	0308708.....	062	2-4
	088A	32	0215105.....	010	5		072	2-4
M340825.....	088A	57	0215106.....	010	6	0308709.....	062	2-5
M341025.....	050B	14	0215109.....	008	8		072	2-5
	054A	25	0215209.....	006	5	0308710.....	062	2-6
	056	25	0215210.....	006	4		072	2-6
M341225.....	050B	19	0215215.....	006	7	0308711.....	062	3
	052	19		008	10	0308712.....	062	8
M341436.....	026	48	0215217.....	006	9	0308713.....	062	9
	032	54	0215221.....	004	21	0308714.....	062	10
M492564.....	028	110		006	12	0308715.....	062	11
	032	51		008	19	0308716.....	062	12
0111707.....	082A	21	0215223.....	006	6	0308717.....	062	13
	084A	21	0215614.....	016	14	0308718.....	062	14
	086A	20	0215615.....	016	15	0308719.....	062	15
0111711.....	018B	60	0215616.....	016	16	0308720.....	062	16
	024A	60	0215803.....	004	111	0308721.....	062	17
0111715.....	018B	62	0224115.....	082B	65	0308722.....	062	18
	024A	62		084B	65	0308723.....	062	19
0111809.....	018B	68	0224411.....	018B	61	0308724.....	062	20
	020	13		024A	61	0308725.....	062	25
	024A	68	0224912.....	018A	12	0308726.....	062	26
0111818.....	088A	20		024A	12	0308727.....	062	27
0159710.....	018B	67	0224913.....	024A	14	0309010.....	086A	18
	024A	67	0224924.....	018B	42	0309011.....	082A	20
0163406.....	082A	13		022	42		084A	20
	084A	13	0225610.....	088A	10		086A	19
	088A	13	0225611.....	088A	7	0309013.....	086A	31
0174403.....	082A	28	0225612.....	088A	8	0309019.....	082A	59
	084A	28	0225613.....	088A	6		084A	59
	086A	18	0225614.....	086A	15		086A	56
	086A	28	0228803.....	066	22	0309021.....	086A	57
	088A	28	0230126.....	002	8	0309022.....	086A	58
0178820.....	082A	62	0240904.....	082A	5	0309304.....	086A	4
	084A	62		084A	5	0309305.....	086A	6
	086B	62		090	5	0309306.....	086A	9

Parts Index

PART NO.	PAGE	ITEM	PART NO.	PAGE	ITEM	PART NO.	PAGE	ITEM
0309401	038A	4	0309431	042A	42	0309461	044	105
	048	4	0309432	038B	43	0309462	038C	110
0309402	038A	5	0309433	038B	44	0309463	038C	113
	048	5		040	44		040	113
0309403	038A	8		042A	44		042B	113
	048	8	0309434	038B	45	0309464	038C	114
0309404	038A	10		040	45		042B	114
	048	10		042A	45	0309465	038C	115
0309405	038A	11	0309435	038B	46		040	115
	048	11		040	46	0309466	038C	116
0309406	038A	13		042A	46		046	116
	042A	13	0309436	038B	47	0309467	038C	119
0309407	038A	14		040	47		046	119
	044	14		042A	47	0309468	038C	120
0309408	038A	15	0309437	038B	48		046	120
	042A	15		040	48	0309470	038C	102
0309409	038A	16		042A	48	0309501	038A	34
	046	16	0309438	038B	50		040	34
0309410	038A	17		040	50	0309502	038A	36
	042A	17		042A	50	0309801	066	5
0309411	038A	18	0309439	038B	51	0309802	066	9
	042A	18		040	51	0309803	066	12
0309412	038A	19		042A	51	0309804	066	13
	042A	19	0309440	038B	52	0309805	066	23
0309413	038A	20		040	52		074	26
	040	20		042A	52	0309806	066	25
	042A	20	0309441	038B	69	0309807	066	26
	044	20		044	69	0309808	066	27
	046	20		046	69	0309809	066	28
0309414	038A	21	0309442	038B	70	0309810	066	29
	042A	21		044	70	0309811	066	30
	044	22		046	70	0309812	066	30B
	046	21	0309443	038B	71	0309813	066	30C
0309415	038A	22		044	71	0309901	068	1
0309416	038A	24		046	71		070	1
	042A	24	0309444	038B	76	0309902	068	1C
	044	24		044	76		070	1C
	046	24	0309445	038B	77	0309903	068	3
0309417	038A	25	0309446	038B	81		070	3
	040	25		046	81	0309904	068	4
	042A	25	0309447	038B	82		070	4
0309418	038A	26		046	82	0309905	068	6
	042A	26	0309448	038B	83		070	6
0309419	038A	27		046	83	0309906	068	10
	040	27	0309449	038B	84		070	10
	042A	27		044	84	0309907	068	11
0309420	038A	28	0309450	038B	91	0309908	068	12
	040	28		042A	91		070	12
	042A	28	0309451	038B	92	0309909	068	13
0309421	038A	29		044	92	0309910	068	14
	040	29	0309452	038B	93		070	14
	042A	29		042A	93	0310017	018B	43
0309422	038A	30	0309453	038B	94		022	43
	040	30		046	94	0310307	082A	1B
	042A	30	0309454	038B	95		084A	1B
0309423	038A	31		042A	95	0310310	082A	58
	040	31		044	95		084A	58
0309424	038A	32		046	95	0310312	082B	64
	040	32	0309455	038B	96		084B	64
0309425	038A	33		042A	96	0310504	082A	4
	040	33		044	96		084A	4
0309427	038A	35		046	96		090	4
	040	35	0309456	038B	97	0310505	082A	9
0309429	038A	39		044	97		084A	9
	040	39	0309457	038B	101		090	9
0309430	038A	41	0309458	038C	102	0310506	082A	12
	040	41	0309459	038C	103		084A	12
	042A	41	0309460	038C	104	0310507	082A	15
0309431	038B	42	0309461	038C	105		084A	15
	040	42		042B	105	0310508	082A	16

Parts Index

093

PART NO.	PAGE	ITEM	PART NO.	PAGE	ITEM	PART NO.	PAGE	ITEM
0310508.....	084A	16	0311309.....	022	13	0311804.....	006	15
0310509.....	082A	17	0311310.....	018A	14	0311901.....	008	4
	084A	17	0311311.....	018A	15	0311902.....	008	5
0310510.....	082A	18		022	15	0311903.....	008	7
	084A	18	0311312.....	018A	16	0311904.....	008	9
				022	16	0311905.....	008	11
0310511.....	082A	19	0311313.....	018A	17	0311906.....	008	16
	084A	19		024A	17	0311907.....	008	17
0310512.....	082A	14	0311314.....	018A	20	0312001.....	010	13
	084A	14		024A	20	0312101.....	012	16
0310513.....	088A	18						
			0311315.....	018A	21	0312102.....	012	17
0310514.....	082A	22		024A	21	0312103.....	012	18
	084A	22	0311316.....	018A	23	0312301.....	016	13
0310603.....	088A	3		022	23	0314205.....	074	25
0310604.....	088A	4	0311317.....	018A	24	0317901.....	090	1
0310605.....	088A	9						
			0311318.....	018A	25	0317902.....	090	2
0310606.....	088A	12		024A	25	0317903.....	090	3
0310607.....	088A	14	0311319.....	018A	27	0322101.....	072	3
0310608.....	088A	15		024A	58	0322102.....	072	5
0310609.....	088A	16	0311320.....	018A	30	0322103.....	072	6
0310610.....	088A	17		022	30			
			0311321.....	018A	36	0328503.....	040	43
0310611.....	088A	18		022	36		042A	43
0310612.....	088A	19	0311322.....	018A	37	0328504.....	040	54
0310613.....	088A	21		022	37		042A	54
0310616.....	088A	58		022	37	0328505.....	040	53
0310617.....	088A	59						
			0311323.....	018B	38		042A	53
0310618.....	088A	65		022	38	0328506.....	040	110
0310619.....	088A	66	0311324.....	018B	39		042B	110
0310701.....	082A	1A		022	39		044	110
0310702.....	082A	2A	0311325.....	018B	41	0329616.....	022	24
	084A	2A						
			0311326.....	018B	46	0339113.....	076	30
0310703.....	082A	3		024A	46		078	30
	084A	3	0311327.....	018B	49		080	30
0310704.....	082A	55		024A	49	0343512.....	076	27
0310705.....	082A	56	0311328.....	018B	50		078	27
0310706.....	082A	60						
				024A	50		080	27
	084A	60	0311329.....	018B	51	0343514.....	074	36
0310707.....	082A	61		024A	51		076	38
	084A	61	0311330.....	018B	52		078	38
0310801.....	084A	1A		024A	52		080	38
0310802.....	084A	55						
			0311331.....	018B	53	0343608.....	076	13
0310803.....	084A	56		024A	53		078	13
0310901.....	086A	1A	0311332.....	018B	54		080	13
0310902.....	086A	2A		018B	55	0343609.....	076	14
0310903.....	086A	3	0311333.....	018B	55		078	14
0310904.....	086A	12	0311334.....	018B	56			
							080	14
0310905.....	086A	13	0311335.....	018B	57	0352225.....	024A	47
0310906.....	086A	14		024A	57	0356604.....	024A	48
0310907.....	086A	16	0311336.....	018B	58	0356605.....	024A	54
0310908.....	086A	17	0311337.....	018B	63	0356606.....	024A	55
0310909.....	086A	21		024A	63			
			0311338.....	018B	65	0356607.....	024A	56
0310910.....	086A	53		022	65	0356608.....	024A	66
0310911.....	086A	54	0311339.....	018B	66	0356609.....	024B	74
0310912.....	086B	64		018B	70	0356701.....	022	1
0311001.....	088A	1A	0311340.....	018B	70	0356702.....	024A	2
0311002.....	088A	2A		024B	70			
0311003.....	088A	54	0311341.....	018B	71	0356703.....	022	3
0311004.....	088A	55		024B	71	0356704.....	022	10
0311301.....	018A	1	0311601.....	002	12	0356705.....	024A	41
0311302.....	018A	2		002	13	0357602.....	038B	101
0311303.....	018A	3	0311603.....	002	15		042B	101
0311304.....	018A	4	0311701.....	004	15	0357603.....	042B	102
	022	4		004	23	0357604.....	038C	103
0311305.....	018A	7	0311702.....	004	28		042B	103
	022	7	0311703.....	004	29		042B	137
0311306.....	018A	9	0311704.....	004	110		044	103
			0311705.....	004				
	022	9						
0311307.....	018A	10	0311706.....	004	116	0357605.....	038C	104
0311308.....	018A	11		004	120		044	104
	022	11	0311801.....	006	8	0357606.....	042A	21
0311309.....	018A	13		006	11		046	21
			0311802.....	006	14	0357607.....	044	22
			0311803.....	006				

Parts Index

094

PART NO.	PAGE	ITEM	PART NO.	PAGE	ITEM	PART NO.	PAGE	ITEM
0357701.....	042A	36	3033494.....	026	34	4163873.....	076	51
0370201.....	074	0		032	34		078	51
0370202.....	074	3	3033765.....	026	27		080	51
0370203.....	074	4		032	27	4163874.....	074	52
0370204.....	074	5	3033766.....	026	11		076	52
0370205.....	074	6	3033767.....	026	03		078	52
0370206.....	074	7	3033768.....	026	46		080	52
0370207.....	074	10	3035541.....	064	00	4166686.....	050A	02
0370208.....	074	11	3035803.....	054B	27		052	02
0370209.....	074	12		056	27	4173208.....	050A	06
0370210.....	074	13		058	27		052	06
0370211.....	074	40		060A	27		054A	06
0370301.....	076	0	3036038.....	030	21		056	06
0370302.....	076	25		036	00		058	06
	078	25	3037551.....	050A	11D		060A	06
	080	25	3037552.....	050A	12D	4174183.....	026	41
0370401.....	078	0	3037558.....	054A	11A		032	41
0370402.....	076	3		056	11A	4174541.....	082A	56A
	078	3		058	11A		084A	56A
	080	3		060A	11A	4174542.....	086A	53A
0370403.....	076	4	3037559.....	050A	11A		086A	54A
	078	4		050A	12A	4176903.....	002	
	080	4	3037600.....	028	108	4176905.....	038A	
0370404.....	076	5	3037664.....	054A	11D	4177777.....	050A	05
	078	5		056	11D		052	05
	080	5		058	11D		054A	05
0370405.....	076	6		060A	11D		056	05
	078	6	3041415.....	026	46		058	05
	080	6		032	43		060A	05
0370406.....	076	7	3044436.....	032	50	4177896.....	050A	08
	078	7	3047596.....	054A	11A		052	08
	080	7		056	11A	4177927.....	028	102
0370407.....	076	8		060A	11A		032	48
	078	8	3047989.....	050A	11A	4178686.....	028	08
	080	8		050A	12A	4179025.....	068	
0370408.....	076	9	* 3050142.....	052	11D		070	
	078	9	* 3050143.....	052	12D	4179257.....	050A	07
	080	9	* 3052332.....	052	11A		052	07
0370409.....	076	10		052	12A	4179342.....	026	32
	078	10	4000038.....	090	18		032	32
	080	10	4027427.....	054B	29	4179343.....	026	37
0370410.....	076	29		056	29		032	37
	078	29		058	29	4180781.....	026	47
	080	29		060A	29		032	47
0370411.....	076	40	4028265.....	062	6	4180786.....	026	24
	078	40		072	4		032	24
0370501.....	080	0	4034645.....	090	21	4180787.....	026	02
0370502.....	080	40	4034653.....	090	20		032	02
1009612.....	026	08	4040814.....	020	14	4180789.....	026	12
1012660.....	032	08	4046168.....	020	16		032	12
2021884.....	026	00	4049568.....	090	19	4180790.....	026	06
	032	00	4050968.....	028	23		032	06
2022964.....	054B	31		034	11	4181416.....	028	10
	056	31		058	36		034	21
2023575.....	054A	24		060A	36	4181417.....	028	09
	056	24	4055350.....	028	22		034	20
2024716.....	058	24		054B	36	4181484.....	028	12
	060A	24		056	36		034	23
2024717.....	058	31	4069898.....	032	14	4181485.....	028	17
	060A	31	4085607.....	020	15		034	31
2027534.....	054A	24A	4092193.....	090	13	4181486.....	028	14
	056	24A	4104478.....	090	17		034	28
2027695.....	054A	24A	4105795.....	064	02	4181548.....	026	38
2027698.....	060A	24A	4105797.....	064	01		032	38
3033310.....	026	39	4113154.....	008	13	4181729.....	054B	35
	032	39	4140470.....	018B	72		056	35
3033492.....	026	36		024B	72		058	35
	032	36	4153091.....	016	11		060A	35
3033493.....	026	33	4153098.....	016	12	4182067.....	050B	26
	032	33	4163873.....	074	51		052	26

Parts Index

095

PART NO.	PAGE	ITEM	PART NO.	PAGE	ITEM	PART NO.	PAGE	ITEM
4183035.....	050B	24	4192175.....	036	13	4213075.....	060A	03
	052	24	4192228.....	028	26	4213419.....	054B	30
4184779.....	026	20		034	16		056	30
	032	20	4195421.....	050A	03		060A	30
4184929.....	050B	15		052	03	4217653.....	032	57
	052	15	4196411.....	062		4224897.....	040	
	054A	15	4197135.....	030	23		042A	
	056	15		036	14		044	
	058	15	4198391.....	058	25		046	
	060A	15		060A	25		048	
4184930.....	050B	13	4198954.....	026	05	4224976.....	022	
4184931.....	050B	25		032	05		024A	
	052	25	4198955.....	028	105	4227359.....	082A	1
4184949.....	026	21	4198956.....	026	22	4227360.....	084A	1
	032	21		032	22	4227361.....	082A	2
4184954.....	050B	18	4199025.....	018A			084A	2
	052	18	4200582.....	064	03	4227362.....	086A	1
4185001.....	028	15	4201401.....	074		4227363.....	086A	2
	034	29	4201915.....	050A	01	4227364.....	088A	1
4185057.....	054A	17		052	01	4227365.....	088A	2
	056	17	4202942.....	028	30	4227551.....	032	03
	058	17		034	04	4230192.....	078	
	060A	17	4203412.....	054A	08	4232766.....	026	38
4185136.....	028	05		056	08		032	38
	034	07		058	08	4238834.....	054A	24B
4185341.....	030	06		060A	08		056	24B
	036	07	4203413.....	054A	03		060A	24B
4185504.....	030	02		056	03	4240150.....	054A	11B
	030	19		058	03		056	11B
	036	01	4203421.....	054A	01		060A	11B
4185505.....	036	10	4204085.....	076		4240151.....	050A	11E
	030	03	4206337.....	082A	1~37		050A	12E
	030	20	4206338.....	086A	1~31		054A	11E
	036	02	4206339.....	088A	1~32		056	11E
	036	11	4206343.....	082B	100		060A	11E
4186544.....	050A	04		084B	100	4252402.....	026	37
	052	04	4206344.....	086B	100		032	37
4187481.....	030	17	4206345.....	088B	100	4254179.....	042B	137
	036	06	4206458.....	084A	1~37	4254180.....	044	104
4187910.....	082A		4206538.....	080		4255302.....	004	22
4187911.....	084A		4206609.....	018B	64		006	17
4187912.....	086A			020		* 4259780.....	050B	14
4187913.....	088A			024A	64		052	14
4187924.....	050A	11E	4206913.....	002	1		054A	25
	050A	12E		004			056	25
	054A	11E	4206914.....	002	2	4263183.....	038B	101B
	056	11E		012			038C	102B
	058	11E	4206915.....	002	3		038C	103B
	060A	11E		014			038C	104B
4188553.....	066		4206916.....	002	9		042B	101B
4188858.....	026	28		016			042B	102B
	032	28	4206917.....	004	1		042B	103B
4190088.....	056	01		006			042B	137B
	058	02	4206918.....	004	2		044	103B
	060A	02		008			044	104B
4190670.....	028	27	4206919.....	004	3	4265364.....	042B	137
	034	08		010		4265365.....	044	104
4190983.....	054B	28	4207441.....	090		* 4274626.....	042B	103
	056	28	4208977.....	028	103		044	103
	058	28		028	22	* 4276152.....	052	11B
	060A	28		032	52		052	12B
4191490.....	050A	11B		034	48	* 4284175.....	052	13
	050A	12B		054B	36	* 4285209.....	050B	24
	054A	11B		056	36		052	24
	056	11B		060A	36	4502456.....	074	50
	058	11B	4208978.....	028	08		076	50
	060A	11B		034	13		078	50
4192174.....	030	18	4209994.....	072			080	50
	036	09	4210682.....	090	100	4506146.....	090	23
4192175.....	030	22	4213075.....	058	03	4506320.....	022	44

Parts Index

PART NO.	PAGE	ITEM	PART NO.	PAGE	ITEM	PART NO.	PAGE	ITEM
4506407.....	002	14	4509180.....	044	7	957366.....	018A	32
	020	12		046	7		024A	32
	038A	9		048	7		028	104
	048	9		062	4		028	21
4506408.....	004	30		066	21		032	53
	006	18		074	31		034	47
	018B	44	4509181.....	038A	6		038C	110A
	076	39		048	6		038C	111
	078	39		082A	57		038C	115A
	080	39		084A	57		040	110A
4506409.....	066	20		088A	56		040	111
4506412.....	038A	23	4509493.....	028	25		040	115A
	042A	23		034	15		042B	110A
	044	23	4510494.....	088A	5		044	110A
	046	23	7016586.....	028	00		046	111
4506415.....	020	10		034	00		072	7
	026	42	7017962.....	054A	00		074	30
	032	42		056	00	959499.....	018A	22
4506416.....	020	11	7017963.....	050A	00		022	22
4506418.....	008	14		052	00	959502.....	026	14
	064	03A	7018460.....	058	00	962567.....	054A	16
	082A	56B		060A	00		056	16
	084A	56B	9059848.....	056			058	16
4506420.....	030	12	9065906.....	026	45		060A	16
	036	03		028		964255.....	054B	37
	038A	38	9065907.....	026			056	37
	038B	101C	9065995.....	028	19		060B	38
	038C	102C		030		970486.....	028	11
	038C	103C	9071735.....	050A	11		034	22
	038C	104C	9071736.....	050A	12	9725076.....	026	19
	042A	38	9071737.....	054A	11		032	19
	042B	101C		056	11	9725980.....	026	17
	042B	102C		058	11		032	17
	042B	103C		060A	11	984338.....	050B	16
	042B	105B	9071983.....	054A			052	16
	042B	137C	9071984.....	050A		985099.....	038A	3
	044	103C	9072360.....	064			048	3
	044	104C	9072923.....	058			062	5
	044	105B		060A				
4506424.....	076	32	9080113.....	032				
	078	32	9080500.....	034	36			
	080	32		036				
	086A	53B	9080511.....	032	45			
	086A	54B		034				
4506428.....	038B	101A	9085785.....	054A	24			
	038C	102A		056	24			
	038C	103A	9086168.....	060A	24			
	038C	104A	9086169.....	054A	24			
	038C	105A	9086455.....	050A	12			
	042B	101A	9086456.....	050A	11			
	042B	102A	9086457.....	054A	11			
	042B	103A		060A	11			
	042B	105A	9089355.....	054A	11			
	042B	137A		056	11			
	044	103A		060A	11			
	044	104A	9089808.....	050A	12			
	044	105A	9089809.....	050A	11			
4506429.....	074	32	x 9104359.....	052	11			
4506430.....	086A	55	x 9104360.....	052	12			
4509180.....	018B	59	x 9107499.....	052				
	024A	59	94-2010.....	028	103			
	028	07	94-2011.....	018B	48			
	028	105A		028	03			
	028	16		034	17			
	032	58	951845.....	090	12			
	034	09	954493.....	068	17			
	034	30		070	17			
	038A	7	957366.....	004	27			
	040	7		006	10			
	042A	7		008	15			

 日立建機株式会社