

編 番
PART NO.
P139-EI-4

PARTS CATALOG

パーツカタログ

EX160WD

EQUIPMENT COMPONENTS PARTS

機器インナーパーツ

適用号機 1001~
Serial No.

 **HITACHI**

適 用 製 番 MACHINE Mfg. No.	
エ ン ジ ン 型 式 ENGINE TYPE	
エ ン ジ ン 製 番 ENGINE Mfg. No.	
備 考 REMARKS	

ま え が き

- ◎ このパーツカタログは、EX160WD ホイール式油圧ショベルに使用している油圧機器等の精密部品を掲載してあります。また、巻末に部品番号順索引を収録してあります。
部品番号順索引の中で、「*」印のあるものは、新設部品を示します。
- ◎ 当社では、製品の改良にたえず努力をばらっておりますので、パーツカタログに記載されていない変更が生じている場合があります。必要に応じて、この様な変更を盛り込んだ改訂版を出しておりますので、本機または、本パーツカタログに不明の点がございましたら、最寄りの支店または、営業所にご相談ください。
- ◎ 機械はブーム側を前、エンジン側を後、運転席側を左、その反対側を右、キャリヤ部は、リアアクスル側を後といたします。

1. 部品のご注文について

部品をご注文の際は、次の事項を最寄りの支店または、営業所へご連絡ください。

- | | | | |
|-----------------|------------|---|---------------------------|
| (1) 機械の型式 | 【例】EX160WD | } | キャブ右下メインフレームの銘板に明示してあります。 |
| (2) 機械の製番 | 139-1001 | | |
| (3) 部品番号 | A810165 | } | 本パーツカタログの該当部品 |
| (4) 部品名 | O-リング | | |
| (5) 数量 | 2 | | ご注文される個数 |
| (6) 送付先の住所および宛名 | | | |

2. パーツカタログの見方

- 符 号 : 部品構成図内の各部品に付けられた見出し番号です。
- 部 品 番 号 : 部品に付けられた固有番号です。数字のみ、あるいは英字と数字の混合で構成しています。
- 部 品 名 : 部品の名称です。
組立品を構成する部品は、部品名の前に「・」印を付け、組立品のつぎに続けて記載しています。さらに「・」印の部品が組立品の場合は、その構成部品に「・・・」印が付けてあります。以下「・」を順次増やして組立品の構成部品であることを表わしています。
- 数 量 : 「各機器の1セット分の個数」を示します。ただし、組立品の構成部品は、その組立品「1組分の個数」を示します。
- サービスコード : サービスコード欄に記載している各記号の意味は、次の通りです。
- W : その部品を取付ける為には、現地加工作業が必要ですので、当社にご相談ください。
 - D : 単品では交換できませんので、その部品の含まれる組部品で交換してください。
 - K : その部品がサービスパーツキットに含まれていることを示します。
 - R : 調整用シムなどのように使用する数量が号機毎に異なる事を示します。
 - S : 工場出荷時に組み込まれた部品でなく、修理、サービス用として供給する部品を示します。
 - OP : オプショナル部品であることを示します。標準機には付いておらず、特別注文により販売する部品です。
 - OS : オーバーサイズ部品を示します。
 - US : アンダーサイズ部品を示します。
- (OS, US はスタンダードサイズ部品の次の行に、続けて記載しています。)

: このパーツカタログから、その部品の含まれている装置のリストのページに新しく記載した部品であることを示します。

適用号機 : その部品を使用している機械の「号機」を示します。〔「号機」とは、機械の製番の「-（ハイフン）」以下の数字をいいます。〕
適用号機欄上部には、部品全体に適用する「号機」を表示しています。
各部品毎に「号機」表示のないものは、適用号機欄上部の「号機」が適用号機になります。
各部品毎に「号機」表示のあるものは、部品毎の「号機」と適用号機欄上部の「号機」との両方を包含する「号機」が部品毎の適用号機となります。
また、先頭に「D」の文字を表示しているものは、変更切替時期を年月で表わします。
（例：D88/05～・・・1988年5月以降この部品を使用。）
先頭に「H」の文字を表示しているものは、機器の製造番号を表わします。機器の製造番号は、機器の銘板に刻印されており、本パーツカタログでは「号機」と区別するために「H」の文字を付けています。
先頭に「F」の文字を表示しているものは、フロントアタッチメントの「フロントNO.」を表わします。「フロントNo.」は、フロントアタッチメントの銘板に刻印されており、本パーツカタログでは「号機」と区別するために「F」の文字を付けています。

互換性 : 部品番号欄に記載している部品と代替部品欄に記載している部品との間で、互換性の生じる条件を示します。各記号の意味は次の通りです。

I : その部品の代わりに、使用できる部品の部品番号と数量を、代替部品欄に示します。

但し、代替部品欄に示す部品の代わりに、その部品を使用することはできません。

P : その部品は使用禁止になっています。代替部品欄に示す部品を使用してください。

T : 組合せて互換性があります。その部品の代わりに、代替部品欄に示す何点かの部品と組で使用してください。

Y : その部品と代替部品欄に示す部品は、無条件に互換性があることを示します。

代替部品 : 互換性欄の記号に対応して、代替に使用する部品の部品番号と数量を示します。

《注記》 : 部品をご注文の際、互換性欄に I, P, T, Y と記載されている場合、自動的に代替部品欄に示されている部品が供給されることがあります。

FOREWORD

- ◎ This parts catalog shows the precision parts of EX160WD Wheeled Hydraulic Excavator.
The numerical parts No. index is provided at the end of this parts catalog.
In the parts index, a part No. with "*" mark shows a newly added part on the parts catalog.

- ◎ This parts catalog contains the most recent information available at the time of printing, and the contents of the list are based on information in effect at that time and are subject to change without notice.

- ◎ The references in the parts catalog of "LEFT", "RIGHT", "FRONT" and "REAR" are identified as follows.
The driver's seat is positioned "LEFT" side, and the opposite side is "RIGHT".
The front attachment is at the "FRONT". The counterweight is attached at the "REAR".
For the undercarriage, the rear axle is at the "REAR", and the opposite is "FRONT".

1. HOW TO ORDER PARTS

When ordering parts, Please specify the following items as shown in the following example.

(EXAMPLE)		
(1) Model of Machine	(EX160WD)	} Shown on NAME-PLATE provided on MAIN FRAME on the lower right side of CAB
(2) Machine Serial No.	(139-1001)	
(3) Part No.	(A810165)	} Ordering Parts
(4) Part Name	(O-RING)	
(5) Q'ty	(2)	Ordering Q'ty
(6) Purchaser's Name and Address		

2. HOW TO USE THIS PARTS CATALOG

- ITEM Item No. Shows the reference No. on the machine illustration.

- PART NO. Part No. consists of a letter of the alphabet and numerals, or numerals only.

- PART NAME Components of an assembly part are shown with "." marks and are shown on the line, or lines, below the assembly part. Also, if the component with "." mark consists of further components part, these further components are shown by the marks "...".

- Q'TY Q'ty shows the quantity used for a particular single hydraulic unit, however quantity of components shows the quantity for one assembly part.

- SERVICE CODE Abbreviations in the column of service code have their own meaning as shown below.

 - W: The part with this abbreviation shows that the part requires some work on it before installing in the machine.
 - D: The part with this abbreviation is a component of an assembly and is not available independently. The assembly part containing this part should be ordered.
 - K: This means that the part is contained in the service parts kit.
 - R: The part with this abbreviation shows that the quantity of the part is changed depending upon the machine, such as an adjusting shim etcetera.
 - S: This part is specially provided as a service part, which was not provided in the machine before from shipping the factory.
 - OP: Optional parts
 - OS: Over-sized parts
 - US: Under-sized parts

(NOTE: Part with abbreviation "OS" or "US" is described on the line below the Standard-sized part.)

 - #: The part with this mark is newly added on that page of the equipment.

- SERIAL No. Applicable machine serial No. for the part is shown in this column. Further, above this column, the applicable serial No. is shown for all parts described on that page.

Take this serial No. if the part is not mentioned its own applicable serial No.. Take the serial No. which includes both of for the part and for all parts described on the page if the part is mentioned its own applicable serial No.. If the abbreviation "D" is described as headed letter instead of the serial No. it means the produced date of the machine in which the parts are used.

(EXAMPLE: D88/05~.....produced on May 1988 and after)

If the abbreviation "H" is described as headed letter, it means the serial No. of equipment such as PUMP, MOTOR, CONTROL VALVE and etcetera.

If the abbreviation "F" is described as headed letter, it means the Front No. of front attachment such as BUCKET, BOOM, ARM and etcetera.

•ICA

ICA shows the interchangeability between the original and the improved parts. Abbreviations used in this column are as follows :

- I: Part No. in the column of "Replaceable part" can be used instead of this part but not vice versa.
- P: This must not be used for the machine. The part No. in the column "Replaceable part" should be used instead.
- T: Parts Nos. those in the column of "Replaceable part" can be used as an assembly instead of this part.
- Y: This part and the part in the column of "Replaceable part" are interchangeable with each other.

•REPLACEABLE PART

Interchangeable parts Nos. and their required quantity are shown in this column.

NOTE: If interchangeable improved parts are provided for the parts which you may order, the improved parts classified as "I", "P", "T" or "Y" may be supplied.

部品番号 PART NO.	コード CODE	部品名	PART NAME	適用号機 SERIAL NO.	頁 PAGE
ポンプ		PUMP			
4213253	0363200A	ポンプ;ピストン	PUMP;PISTON		001
4239569	0363300A	・制御部	・CONTROL SECTION		003
4240461	0363400A	・レギュレータカバー部	・REGULATOR COVER PART		005
4240462	0363500A	・切換弁カバー部	・VALVE COVER PART		007
4240463	0363600	・バルブ;ソレノイド	・VALVE;SOLENOID		009
4240464	0363700	・コントロール部	・CONTROL PART		011
4240465	0363800	・ロータリグループ(駆動側)	・ROTARY GROUP (DRIVE SIDE)		013
4240466	0363900	・ロータリグループ(非駆動側)	・ROTARY GROUP (IDLER SIDE)		015
4206916	0312300A	・パイロットギヤポンプ	・PILOT GEAR PUMP		017
4240468	0364100	・補助ポンプ	・AUX. PUMP		019
4240469	0364200	・ポンプ;ギヤ	・PUMP;GEAR		021
モータ		MOTOR			
4213254	0367100	モータ;オイル(走行)	MOTOR;OIL (TRAVEL)		023
4239570	0367200	・モータ;ピストン	・MOTOR;PISTON		025
+++++	0367300	・ロータリグループ	・ROTARY GROUP		027
4242289	0367400A	・制御部	・CONTROL SECTION		029
4242290	0367500A	・コントロール部	・CONTROL PART		031
4242291	0367600	・調整ネジ部	・ADJUST SCREW PART		033
4239571	0367700A	・バルブ;ブレーキ	・VALVE;BRAKE		035
4242292	0367800	・バルブ;リリーフ	・VALVE;RELIEF		037
4200626	-----	モータ;オイル(旋回)	MOTOR;OIL (SWING)	1001~1080	---
+++++	0327300A1	・モータ;オイル(1/2)	・MOTOR;OIL (1/2)		039
+++++	0327300A2	・モータ;オイル(2/2)	・MOTOR;OIL (2/2)		041
4213113	0327900	・バルブ;リリーフ	・VALVE;RELIEF		043
4224990	-----	モータ;オイル(旋回)	MOTOR;OIL (SWING)	1081~	---
+++++	0357100A1	・モータ;オイル(1/2)	・MOTOR;OIL (1/2)		045
+++++	0357100A2	・モータ;オイル(2/2)	・MOTOR;OIL (2/2)		047
4213113	0327900	・バルブ;リリーフ	・VALVE;RELIEF		(043)

部品番号 PART NO.	コード CODE	部品名	PART NAME	適用号機 SERIAL NO.	頁 PAGE
バルブ			VALVE		
4213256	-----	バルブ;コントロール	VALVE;CONTROL		---
+++++++	0365600A1	・バルブ;コントロール (1/4)	・VALVE;CONTROL (1/4)		049
+++++++	0365600A2	・バルブ;コントロール (2/4)	・VALVE;CONTROL (2/4)		051
+++++++	0365600A3	・バルブ;コントロール (3/4)	・VALVE;CONTROL (3/4)		053
+++++++	0365600A4	・バルブ;コントロール (4/4)	・VALVE;CONTROL (4/4)		055
4223033	0364600	バルブ;コントロール	VALVE;CONTROL		057
4201553	0353500	バルブ;コントロール	VALVE;CONTROL	1001~1203	059
4263455	0399200	バルブ;コントロール	VALVE;CONTROL	1204~	061
9071983	9071983D	バルブ;パイロット	VALVE;PILOT	1001~H58068	063
# 9071983	9071983E	バルブ;パイロット	VALVE;PILOT	H58069~	065
9071984	9071984A	バルブ;パイロット(右), (左)	VALVE;PILOT (R),(L)	R: 1001~D90/06 L: 1001~1245	067
# 9107499	9107499	バルブ;パイロット(右)	VALVE;PILOT (R)	D90/07~	069
# 9100253	9100253	バルブ;パイロット(左)	VALVE;PILOT (L)	1246~D90/06	071
# 9107502	9107502	バルブ;パイロット(左)	VALVE;PILOT (L)	D90/07~	073
9072923	9072923	バルブ;パイロット	VALVE;PILOT	1001~H00783	075
9072923	9072923C	バルブ;パイロット	VALVE;PILOT	H00784~	077
4213255	0364900A	バルブ;リストラクション	VALVE;RESTRICTION		079
4149140	0263200A	バルブ;ステアリング	VALVE;STEERING		081
4231770	0364700A	バルブ;リリーフ	VALVE;RELIEF		083
9072360	9072360A	バルブ;チェック	VALVE;CHACK		085
4227459	0361200	バルブ;チェック	VALVE;CHECK		087
4179025	0309900B	バルブ;ロック	VALVE;LOCK		089
4214666	0364800A	バルブ;フロウコントロール	VALVE;FC		091
4214185	0362100A	バルブ;ホールディング	VALVE;HOLDING		093
4201401	0370200	バルブ;ホールディング	VALVE;HOLDING		095
4230192	0370400	バルブ;ホールディング	VALVE;HOLDING		097
4206538	0370500	バルブ;ホールディング	VALVE;HOLDING		099
4216550	0368000A	バルブ;ブレーキ	VALVE;BRAKE		101
4203447	0361000	バルブ;シャトル	VALVE;SHUTTLE		103
4196411	0308700A	バルブ;ソレノイド	VALVE;SOLENOID		105
4200389	0334500A	バルブ;ソレノイド	VALVE;SOLENOID		107
4151536	0266300A	バルブ;ソレノイド	VALVE;SOLENOID		109
4172139	0266200A	バルブ;ソレノイド	VALVE;SOLENOID		111

部品番号	コード	部品名	PART NAME	適用号機	頁
PART NO.	CODE				PAGE

シリンダ

CYLINDER

4193531	0327400A	シリンダ;ブーム(右)	CYL.;BOOM (R)		113
4193533	0327500A	シリンダ;ブーム(左)	CYL.;BOOM (L)		115
4193532	0327600A	シリンダ;アーム	CYL.;ARM		117
4193534	0327700B	シリンダ;バケット	CYL.;BUCKET		119
4214178	0361300A	シリンダ;ステアリング(右)	CYL.;STEERING (R)		121
4214179	0361400A	シリンダ;ステアリング(左)	CYL.;STEERING (L)		123
4231780	0361500A	シリンダ;ラム(右)	CYL.;RAM (R)		125
4235114	0361600A	シリンダ;ラム(左)	CYL.;RAM (L)		127
4214182	0361700A	シリンダ;アウトリガ(右)	CYL.;OUTRIGGER (R)		129
4240078	0361900	・バルブ;チェック	・VALVE;CHECK		131
4214183	0361800A	シリンダ;アウトリガ(左)	CYL.;OUTRIGGER (L)		133
4240078	0361900	・バルブ;チェック	・VALVE;CHECK		(131)
4214184	0362000A	シリンダ;ブレード	CYL.;BLADE		135

パワートレイン

POWER TRAIN

4213590	-----	トランスミッション	TRANSMISSION		---
+++++++	0365900	・インプットギヤ	・INPUT GEAR		137
+++++++	0366000	・ベベルギヤシャフト	・BEVEL GEAR SHAFT		139
+++++++	0366100	・カウンタシャフト	・COUNTER SHAFT		141
+++++++	0366200	・フロントケース, リヤケース	・FRONT CASE & REAR CASE		143
+++++++	0366300	・メインシャフト	・MAIN SHAFT		145
+++++++	0366400	・ロー, ハイシフト	・LOW-HIGH SHIFT		147
+++++++	0366500	・フロントアウトプット	・FRONT OUTPUT		149
+++++++	0366600	・シフトユニット	・SHIFT UNIT		151
+++++++	0366700	・エアパイプ, ドレン	・AIR PIPE & DRAIN		153
+++++++	0366800	・オイルパイプ	・OIL PIPE		155
+++++++	0366900	・パーキングブレーキ	・PARKING BRAKE		157
+++++++	0367000	・パーキングブレーキコントロール	・PARKING BRAKE CONTROL		159
4213591	-----	アクスル;フロント	AXLE;FRONT		---
4240271	0362400	・ハウジング;フロント	・HOUSING;FRONT		161
4240272	0362500	・ナックル	・KNUCKLE		163
4240273	0362600	・ファイナルドライブ	・FINAL DRIVE		165
4240274	0362700A	・ハブリダクション(フロント)	・HUB REDUCTION (FRONT)		167
4240275	0362800	・ブレーキ;フロント	・BRAKE;FRONT		169

部品番号 PART NO.	コード CODE	部品名	PART NAME	適用号機	頁 PAGE
4213592	-----	アクスリ;リヤ	AXLE;REAR		---
4240276	0362900	・ハウジング;リヤ	・HOUSING;REAR		171
4240273	0362600	・ファイナルドライブ	・FINAL DRIVE		(165)
4240277	0363000A	・ハブリダクション(リヤ)	・HUB REDUCTION (REAR)		173
4240278	0363100	・ブレーキ;リヤ	・BRAKE;REAR		175
4213593	0365700	シャフト;プロペラ	SHAFT;PROP.		177
4213594	0365800	シャフト;プロペラ	SHAFT;PROP.		179
その他			E T C.		
4186190	0288900A	ブースタ(右)	BOOSTER (R)		181
4180463	0289200A	ブースタ(左)	BOOSTER (L)		183
4216546	0367900A	ドライヤ;エア	DRYER;AIR		185
索引			PARTS INDEX		187

001

ポンプ;ピストン
PUMP;PISTON

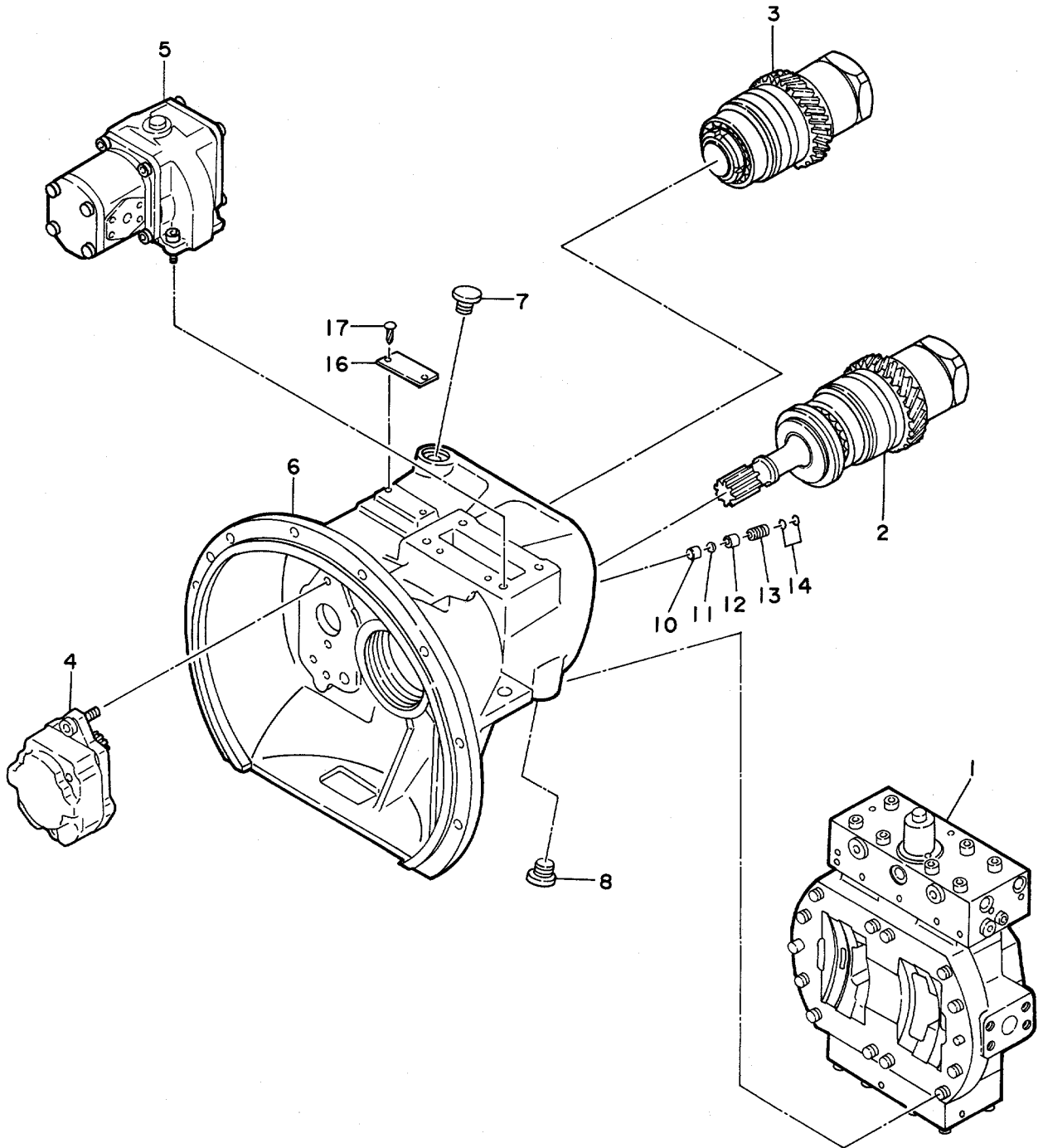

0363200A

ポンプ;ピストン
PUMP;PISTON

1001~

符号 ITEM	部品番号 PART NO.	部品名 PART NAME	or PART NAME CODE	数量 Q'TY	サービス コード S.C	適用号機 SERIAL NO.	互換性 ICA	代替部品 REPLACEABLE PART	
								部品番号 PART NO.	数量 Q'TY
	4213253	PUMP;PISTON	0363200A	1					
1	4239569	・CONTROL SECTION	0363300A	1					
2	4240465	・ROTARY GROUP (D)	0363800	1					
3	4240466	・ROTARY GROUP (I)	0363900	1					
4	4206916	・PILOT GEAR PUMP	0312300A	1					
5	4240468	・AUX. PUMP	0364100	1					
6	+++++	・HOUSING		1	D				
7	0214905	・PLUG		1					
8	0230126	・PLUG		1					
10	+++++	・BUSHING		1	D				
11	0215022	・BALL;STEEL		1					
12	0311601	・GUIDE		1					
13	0311602	・SLEEVE		1					
14	4506407	・O-RING		2					
16	0363201	・NAME-PLATE		1					
17	0242006	・SCREW		2					

717"37"
CONTROL SECTION

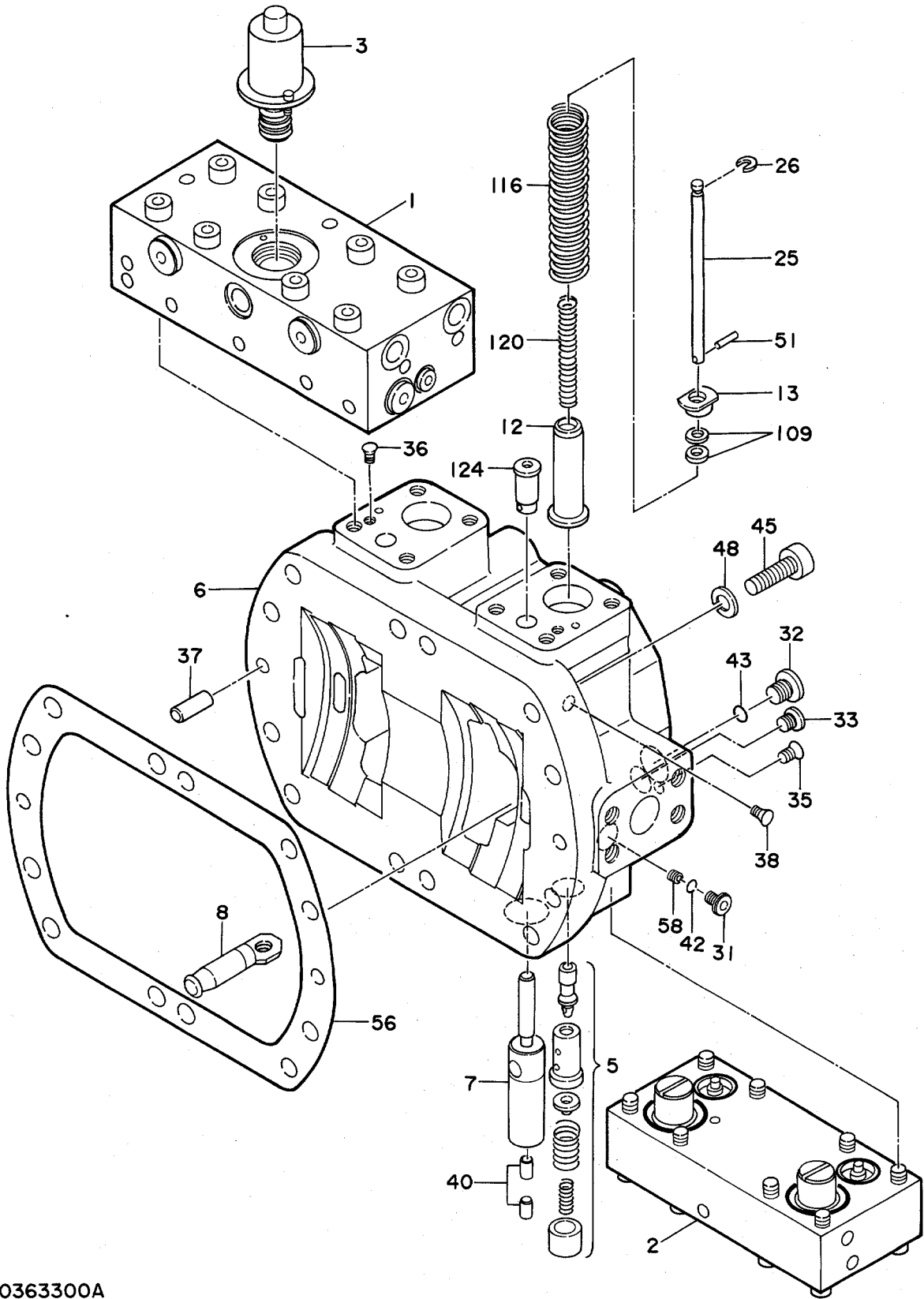

符号"37"
CONTROL SECTION

1001~

符号 ITEM	部品番号 PART NO.	部 品 名 PART NAME	or PART NAME CODE	数量 Q'TY	サービス コード S.C	適用号機 SERIAL NO.	互 換 性 I C A	代 替 部 品 REPLACEABLE PART	
								部品番号 PART NO.	数量 Q'TY
	4239569	CONTROL SECTION	0363300A	1					
1	4240461	・REGULATOR COVER PART	0363400A	1					
2	4240462	・VALVE COVER PART	0363500A	1					
3	4240463	・VALVE;SOLENOID	0363600	1					
5	4240464	・CONTROL PART	0363700	2					
6	+++++	・BODY		1	D				
7	+++++	・PISTON		2	D				
8	+++++	・ROD		2	D				
12	0331301	・SEAT;SPRING		2					
13	0331302	・SEAT;SPRING		2					
25	0331303	・ROD		2					
26	0215014	・SPACER		2					
31	0215015	・PLUG		2		~ 1128	T	0324202	2
31	0324202	・PLUG		2		1129~		0324203	2
32	0215221	・PLUG		2					
33	0214908	・PLUG		2					
35	+++++	・PLUG		1	D				
36	+++++	・PLUG		1	D				
37	0215018	・PIN		2					
38	+++++	・PLUG		1	D				
40	+++++	・SCREW		4	D				
42	0324203	・O-RING		2		1129~			
43	957366	・O-RING		2					
45	0231017	・BOLT;SOCKET		12					
48	0230124	・WASHER;SPRING		12					
51	0231020	・PIN;SPRING		2					
56	0331304	・PACKING		1					
58	0311704	・ORIFICE		2					
109	0331305	・SHIM		2					
116	0331306	・SPRING		2					
120	0331307	・SPRING		2					
124	0331308	・RETAINER		2					

レギュレータ カバー
REGULATOR COVER PART

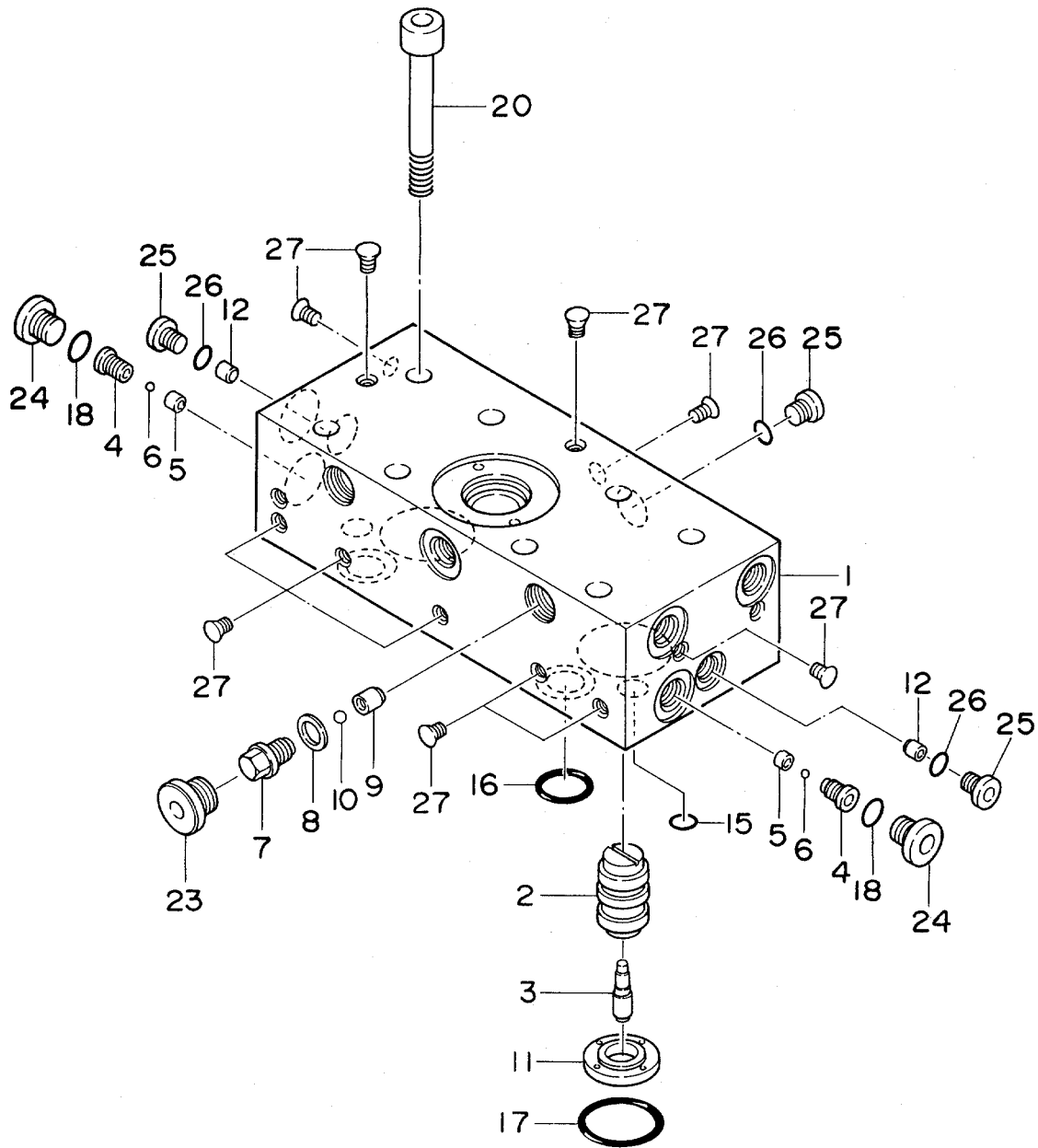

レギュレータカバー部
REGULATOR COVER PART

1001~

符号 ITEM	部品番号 PART NO.	部品名 PART NAME	PART NAME or CODE	数量 Q'TY	サービス コード S.C	適用号機 SERIAL NO.	互換性 ICA	代替部品 REPLACEABLE PART	
								部品番号 PART NO.	数量 Q'TY
	4240461	REGULATOR COVER PART	0363400A	1					
1	+++++	・COVER		1	D				
2	+++++	・PISTON		2	D				
3	+++++	・PISTON		2	D				
4	0215209	・PLUG		2					
5	0215210	・GUIDE		2					
6	0215223	・BALL:STEEL		2					
7	0363401	・PLUG		2					
8	0215025	・PACKING		2					
9	0363402	・BUSHING		2					
10	0215022	・BALL:STEEL		2					
11	0363403	・PIECE:DISTANCE		2					
12	0311804	・ORIFICE		2					
15	0215215	・O-RING		2					
16	0311801	・O-RING		2					
17	0231222	・O-RING		2					
18	957366	・O-RING		2					
20	0363404	・BOLT:SOCKET		8					
23	0230126	・PLUG		2					
24	0215221	・PLUG		2					
25	0215015	・PLUG		3		~ 1128			
25	4255302	・PLUG		3	#	1129~			
26	4506408	・O-RING		3	#	1129~			
27	+++++	・PLUG		6	D				

キリカエレン カバー
VALVE COVER PART

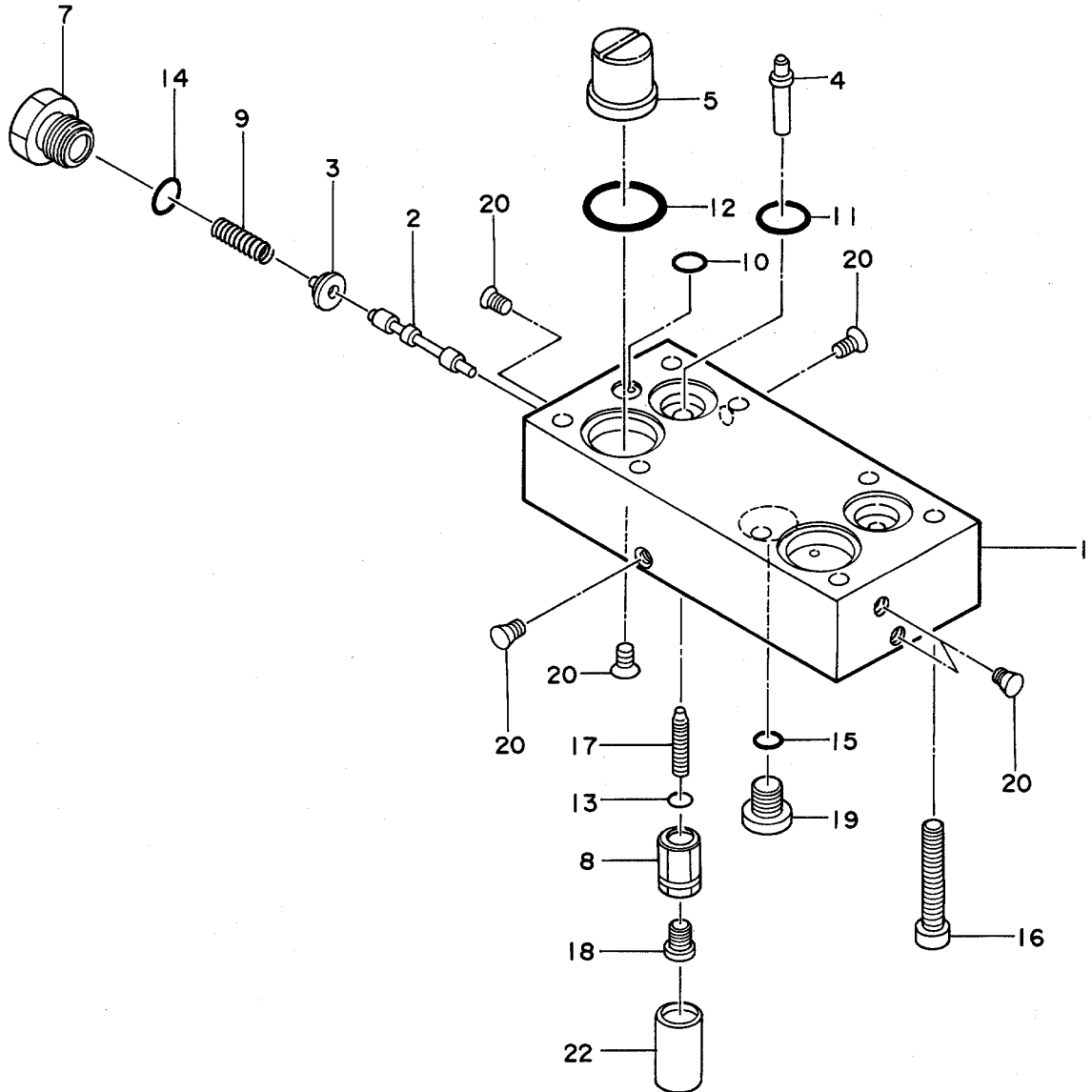

弁カバー部
VALVE COVER PART

1001~

符号 ITEM	部品番号 PART NO.	部品名 PART NAME	or PART NAME CODE	数量 Q'TY	サービス コード S.C	適用号機 SERIAL NO.	互換性 ICA	代替部品 REPLACEABLE PART	
								部品番号 PART NO.	数量 Q'TY
	4240462	VALVE COVER PART	0363500A	1					
1	++++++	-COVER		1	D				
2	++++++	-SPOOL		1	D				
3	0215103	-SEAT;SPRING		1					
4	0311901	-SEAT;SPRING		2	W				
5	0363501	-PISTON		2					
7	0311903	-PLUG		1					
8	0215109	-NUT		2					
9	0311904	-SPRING		1					
10	0215215	-O-RING		1					
11	0311905	-O-RING		2					
12	0331502	-O-RING		2					
13	4113154	-O-RING		2					
14	4506418	-O-RING		1					
15	957366	-O-RING		1					
16	0331503	-BOLT;SOCKET		8					
17	0234801	-SCREW		2	W				
18	0215015	-PLUG		2					
19	0215221	-PLUG		1					
20	++++++	-PLUG		3	D				
22	0324404	-CAP		2					

009

バルブ;ソレノイド
VALVE;SOLENOID

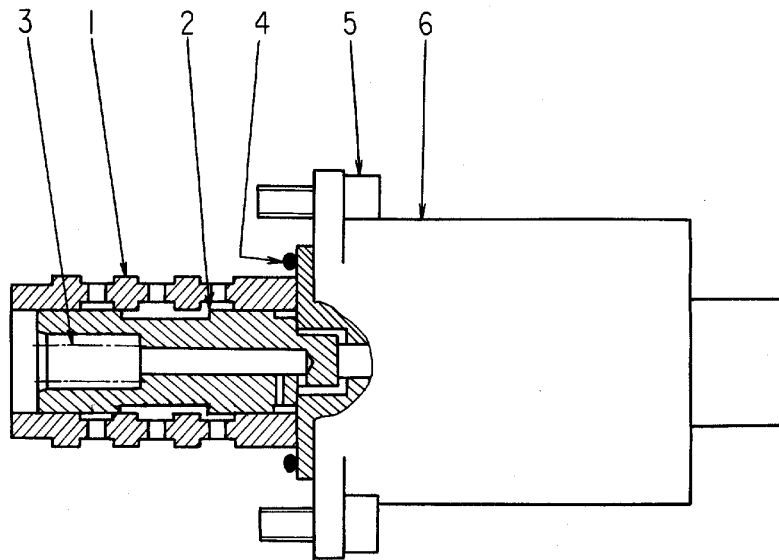

0363600

コントロール部
CONTROL PART

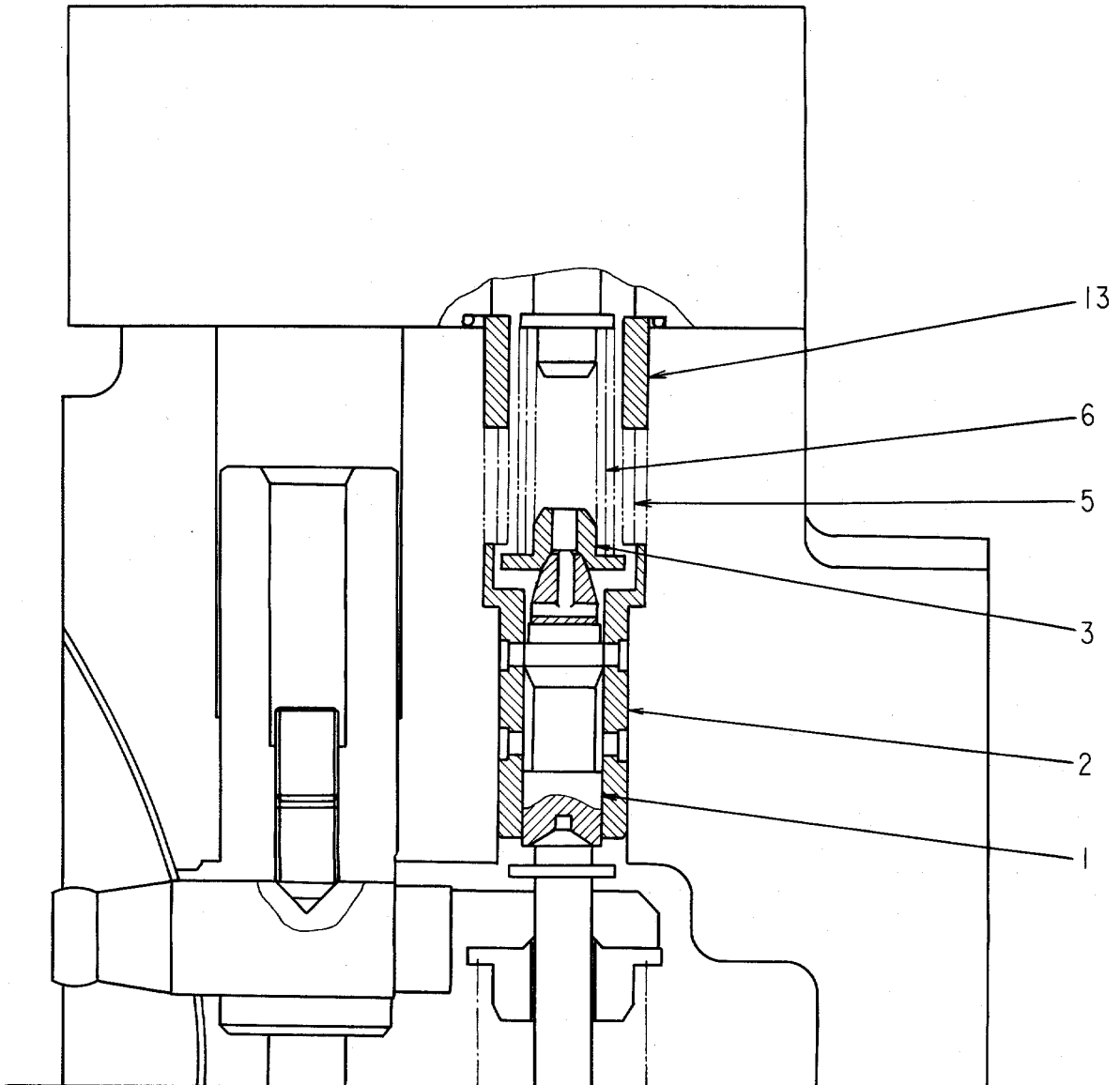

ロータリグループ (ドライブ側)
ROTARY GROUP (DRIVE SIDE)

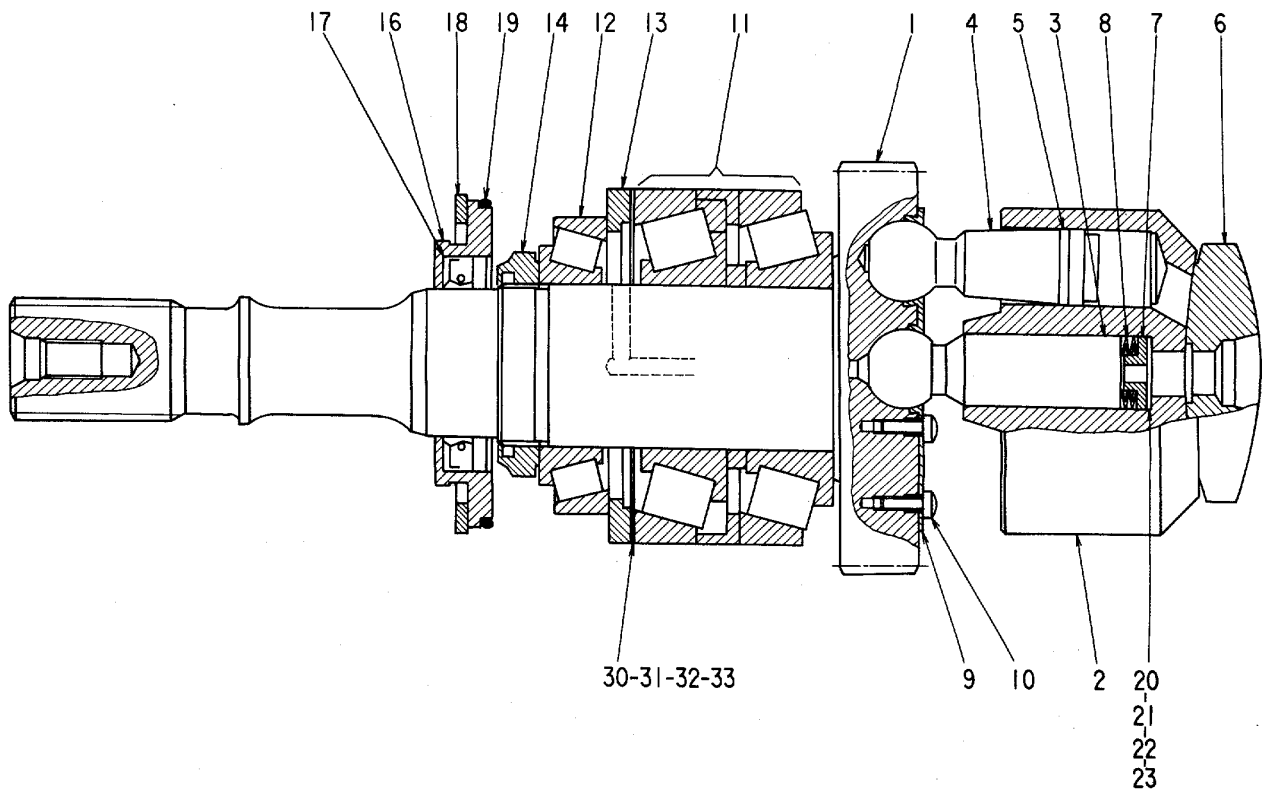

ロータリグループ (外側) (外側)
 ROTARY GROUP (DRIVE SIDE)

1001~

符号 ITEM	部品番号 PART NO.	部品名 PART NAME	or PART NAME CODE	数量 Q'TY	サービス コード S.C	適用号機 SERIAL NO.	互換性 ICA	代替部品 REPLACEABLE PART	
								部品番号 PART NO.	数量 Q'TY
	4240465	ROTARY GROUP (D)	0363800	1					
1	+++++	・SHAFT		1	D				
2	+++++	・BLOCK;CYL.		1	D				
3	+++++	・PIN		1	D				
4	+++++	・PISTON		7	D				
5	+++++	・RING;PISTON		7	D				
6	+++++	・PLATE		1	D				
7	+++++	・SEAT;SPRING		1	D				
8	+++++	・SPRING		4	D				
9	+++++	・PLATE		1	D				
10	+++++	・SCREW		14	D				
11	+++++	・BRG.		1	D				
12	+++++	・BRG.		1	D				
13	+++++	・PIECE;DISTANT		1	D				
14	+++++	・NUT		1	D				
16	0215409	・CASE		1					
17	0331701	・SEAL;OIL		1					
18	0215424	・RING;RETAINING		1					
19	0215423	・O-RING		1					
20	+++++	・SHIM 0.1		1	D				
21	+++++	・SHIM 0.3		1	D				
22	+++++	・SHIM 0.5		1	D				
23	+++++	・SHIM 0.15		1	D				
30	+++++	・SHIM 0.5		1	D				
31	+++++	・SHIM 0.3		1	D				
32	+++++	・SHIM 0.1		1	D				
33	+++++	・SHIM 0.15		1	D				

ロータリグループ (ヒクド-カワ)
ROTARY GROUP (IDLER SIDE)

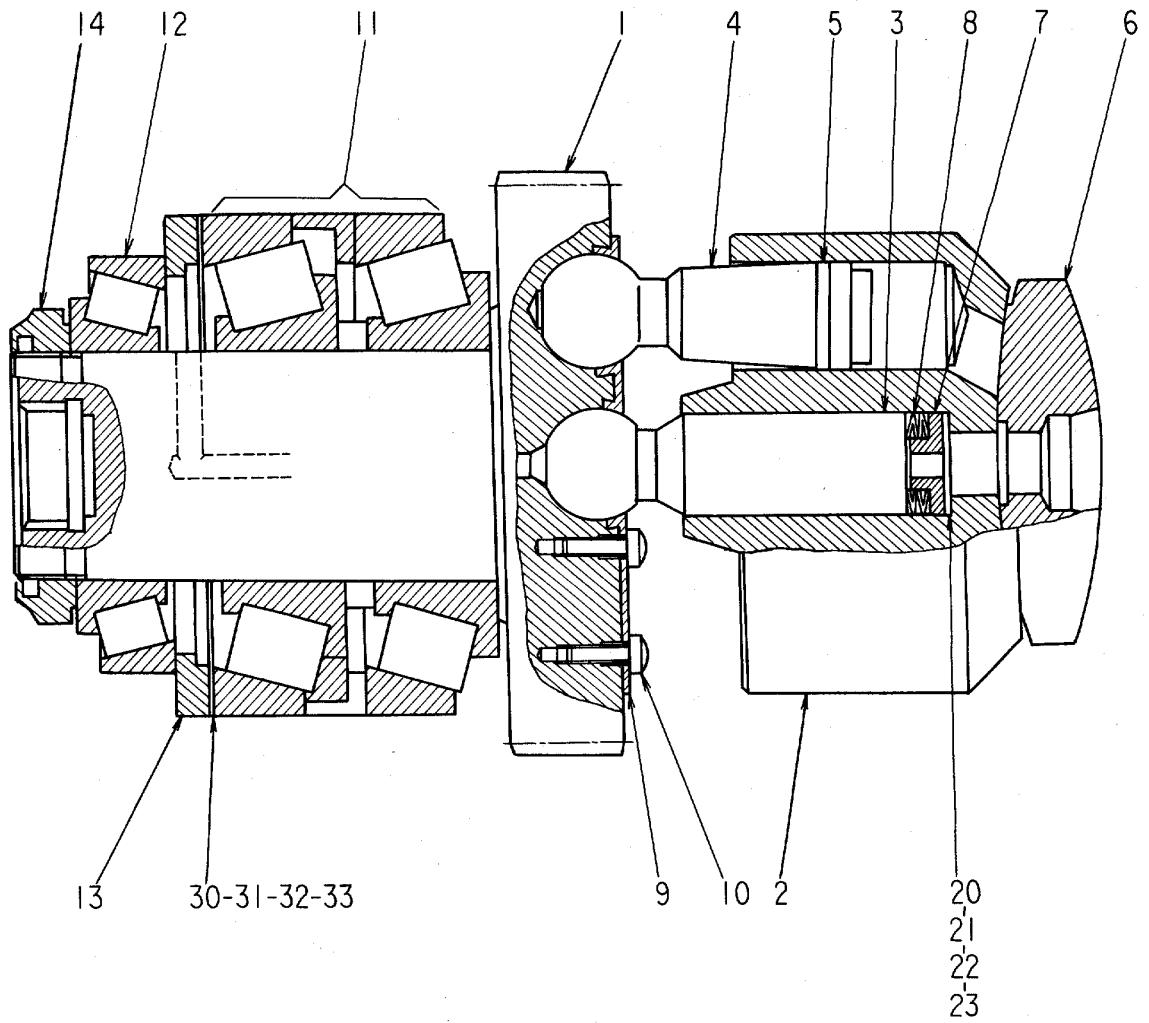

ロータリグループ (ヒクローカワ)
 ROTARY GROUP (IDLER SIDE)

1001~

符号 ITEM	部品番号 PART NO.	部品名 PART NAME	or PART NAME CODE	数量 Q'TY	サービス コード S.C	適用号機 SERIAL NO.	互換性 ICA	代替部品 REPLACEABLE PART	
								部品番号 PART NO.	数量 Q'TY
	4240466	ROTARY GROUP (I)	0363900	1					
1	++++++	・SHAFT		1	D				
2	++++++	・BLOCK:CYL.		1	D				
3	++++++	・PIN		1	D				
4	++++++	・PISTON		7	D				
5	++++++	・RING:PISTON		7	D				
6	++++++	・PLATE		1	D				
7	++++++	・SEAT:SPRING		1	D				
8	++++++	・SPRING		4	D				
9	++++++	・PLATE		1	D				
10	++++++	・SCREW		14	D				
11	++++++	・BRG.		1	D				
12	++++++	・BRG.		1	D				
13	++++++	・PIECE:DISTANT		1	D				
14	++++++	・NUT		1	D				
20	++++++	・SHIM 0.1		1	D				
21	++++++	・SHIM 0.3		1	D				
22	++++++	・SHIM 0.5		1	D				
23	++++++	・SHIM 0.15		1	D				
30	++++++	・SHIM 0.5		1	D				
31	++++++	・SHIM 0.3		1	D				
32	++++++	・SHIM 0.1		1	D				
33	++++++	・SHIM 0.15		1	D				

パイロットギヤポンプ
PILOT GEAR PUMP

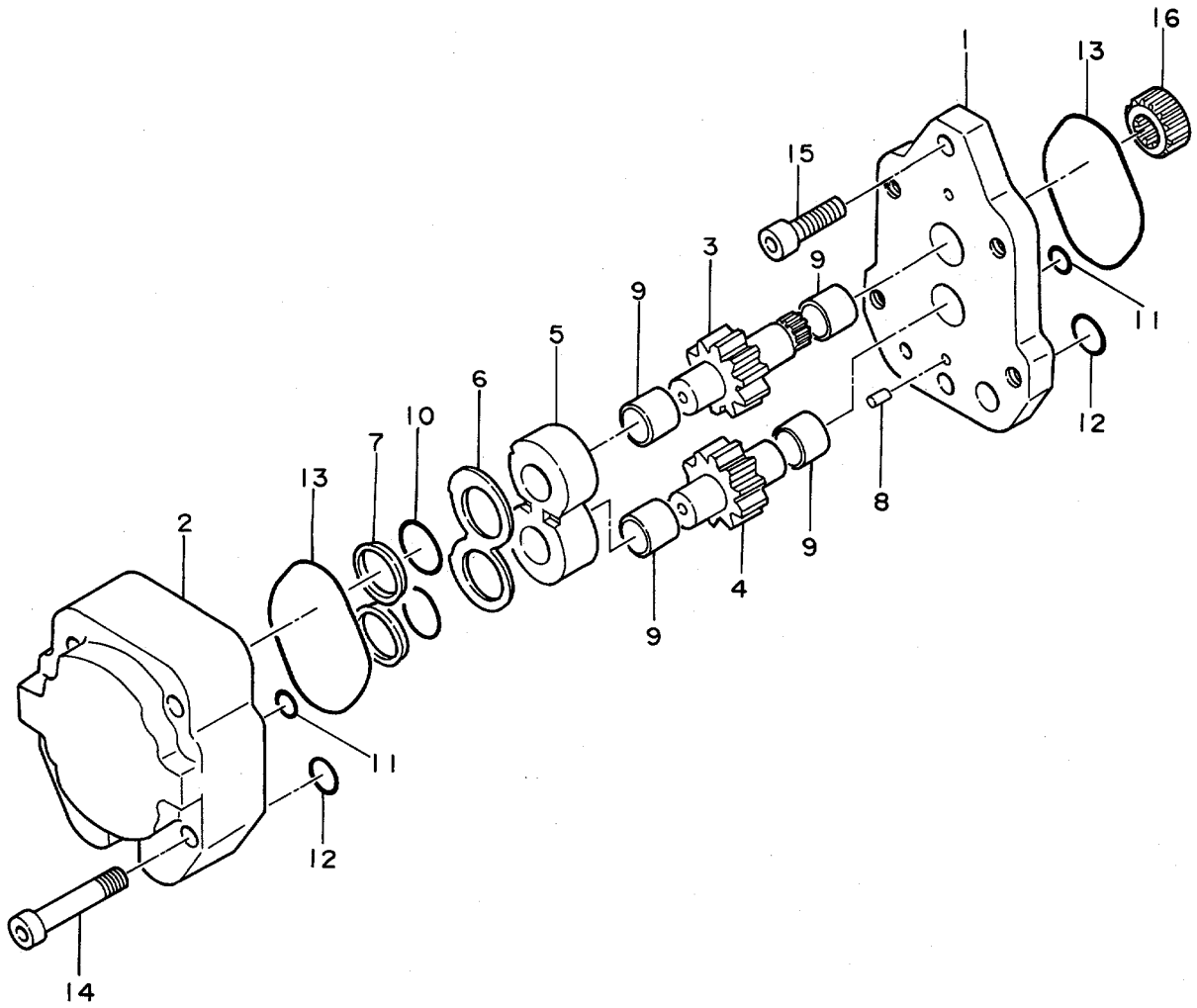

パイロットギヤポンプ
PILOT GEAR PUMP

1001~

符号 ITEM	部品番号 PART NO.	部品名 PART NAME	or PART NAME CODE	数量 Q'TY	サービス コード S.C	適用号機 SERIAL NO.	互換性 ICA	代替部品 REPLACEABLE PART	
								部品番号 PART NO.	数量 Q'TY
	4206916	PILOT GEAR PUMP	0312300A	1					
1	+++++	・FRAME		1	D				
2	+++++	・CASE		1	D				
3	+++++	・GEAR		1	D				
4	+++++	・GEAR		1	D				
5	+++++	・PLATE		1	D				
6	+++++	・PLATE		1	D				
7	+++++	・GUIDE		2	D				
8	+++++	・PIN		2	D				
9	+++++	・METAL		4	D				
10	0215610	・O-RING		2					
11	4153091	・O-RING		2					
12	4153098	・O-RING		2					
13	0312301	・O-RING		2					
14	0215614	・BOLT;SOCKET		5					
15	0215615	・BOLT;SOCKET		1					
16	0215616	・COUPLING		1					

ホシヨホフ
AUX. PUMP

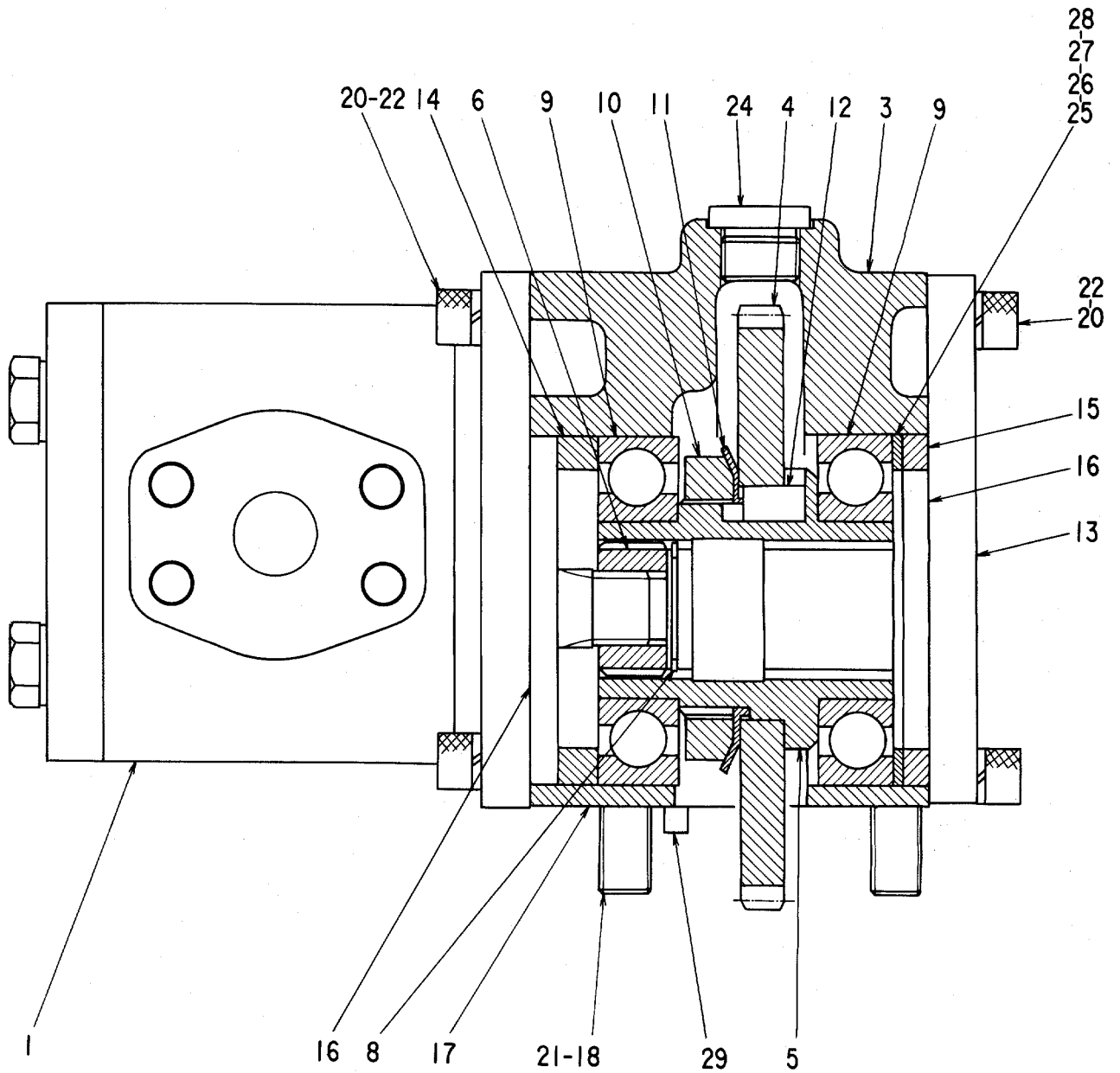

ポンプ
AUX. PUMP

1001~

符号 ITEM	部品番号 PART NO.	部品名 PART NAME	or PART NAME CODE	数量 Q'TY	サービス コード S.C	適用号機 SERIAL NO.	互換性 ICA	代替部品 REPLACEABLE PART	
								部品番号 PART NO.	数量 Q'TY
	4240468	AUX. PUMP	0364100	1					
1	4240469	・PUMP;GEAR	0364200	1					
3	+++++	・CASE		1	D				
4	+++++	・GEAR		1	D				
5	+++++	・SHAFT		1	D				
6	+++++	・COUPLING		1	D				
8	+++++	・RING;RETAINING		1	D				
9	+++++	・BRG.		2	D				
10	+++++	・NUT;BRG.		1	D				
11	+++++	・WASHER;LOCK		1	D				
12	+++++	・KEY		1	D				
13	+++++	・COVER		1	D				
14	+++++	・PIECE;DISTANCE		1	D				
15	+++++	・PIECE;DISTANCE		1	D				
16	+++++	・PACKING		1	D				
17	+++++	・PACKING		1	D				
18	+++++	・BOLT;SOCKET		4	D				
20	+++++	・BOLT;SOCKET		8	D				
21	+++++	・WASHER;SPRING		4	D				
22	+++++	・WASHER;SPRING		8	D				
24	+++++	・PLUG		1	D				
25	+++++	・SHIM 1.0		1	D				
26	+++++	・SHIM 0.5		1	D				
27	+++++	・SHIM 0.3		1	D				
28	+++++	・SHIM 0.1		1	D				
29	+++++	・PIN		2	D				

ポンプギヤ
PUMP; GEAR

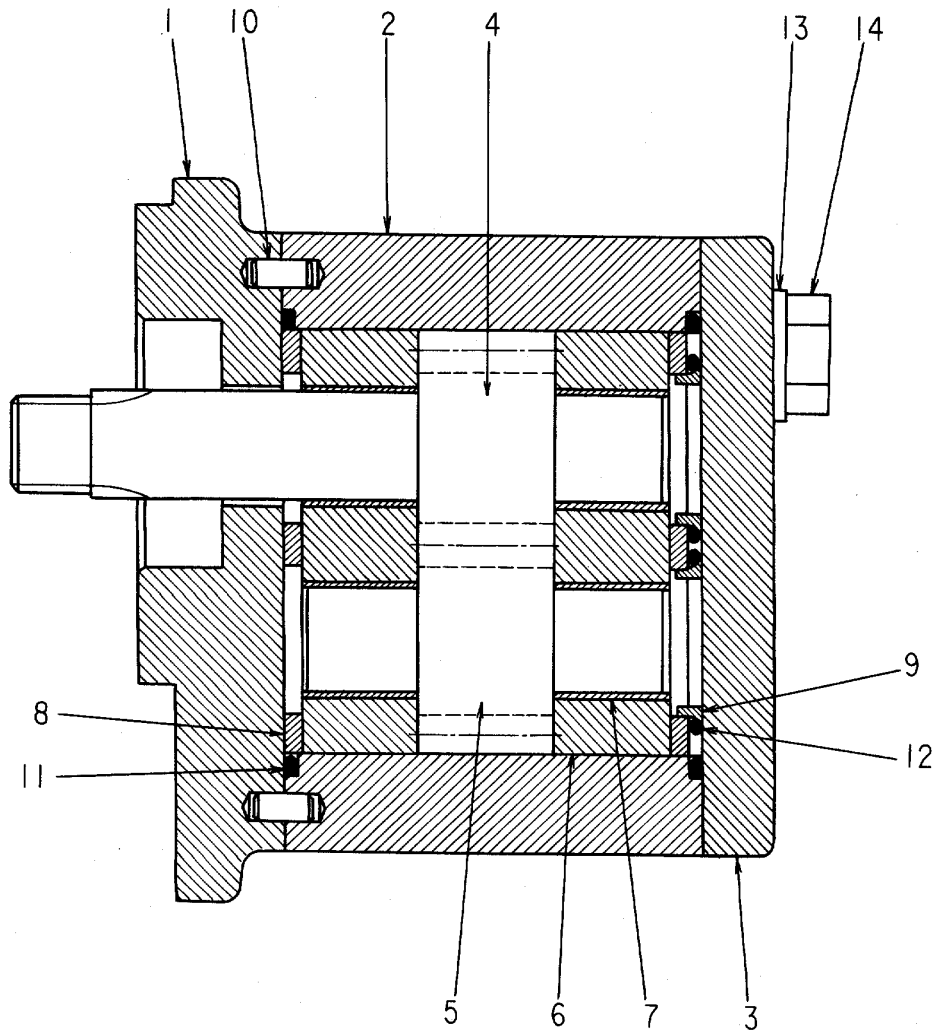

023

モーター油 (ソコ)
MOTOR OIL (TRAVEL)

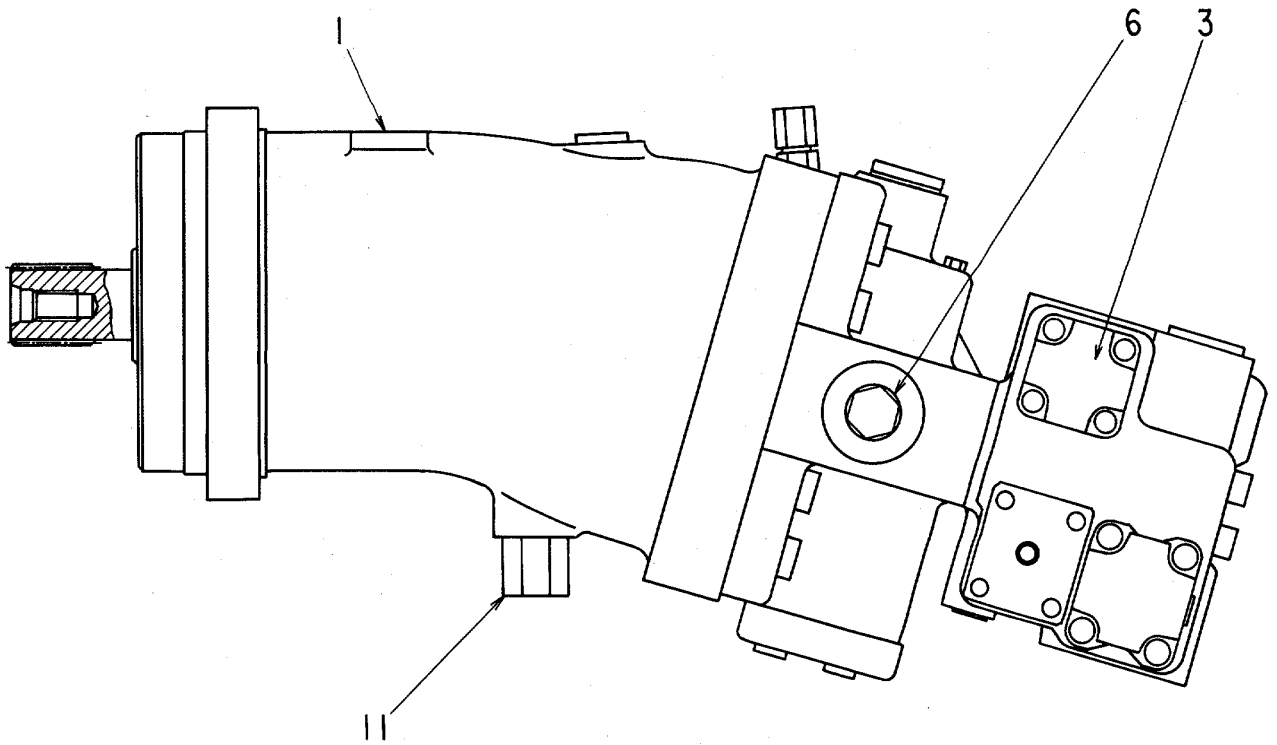

0367100

025

モーターピストン
MOTOR;PISTON

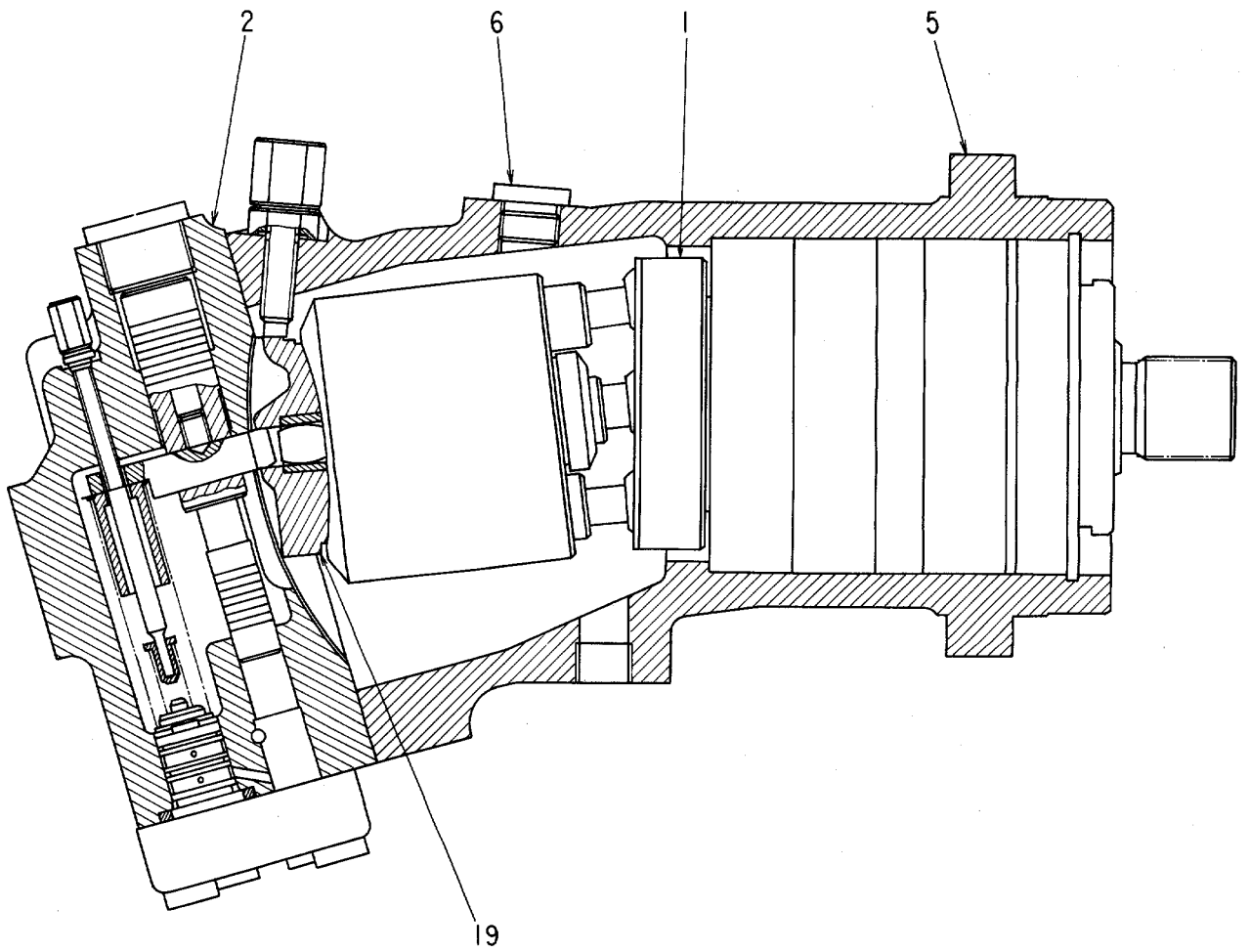

0367200

ロータリグループ
ROTARY GROUP

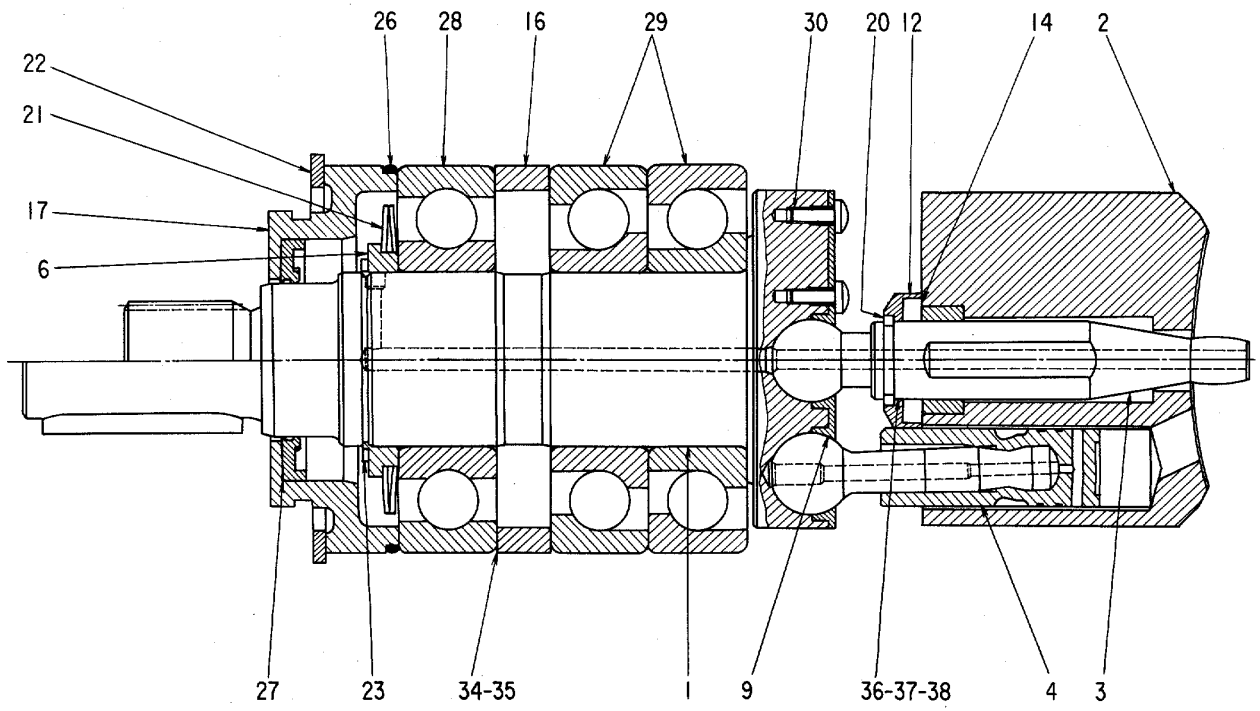

0-3リクグループ
ROTARY GROUP

1001~

符号 ITEM	部品番号 PART NO.	部品名 PART NAME	or PART NAME CODE	数量 Q'TY	サービス コード S.C	適用号機 SERIAL NO.	互換性 ICA	代替部品 REPLACEABLE PART	
								部品番号 PART NO.	数量 Q'TY
	+++++++	ROTARY GROUP	0367300	1					
1	+++++++	・SHAFT		1	D				
2	+++++++	・BLOCK;CYL.		1	D				
3	+++++++	・PIN		1	D				
4	+++++++	・ROD;PISTON		7	D				
6	+++++++	・RETAINER		1	D				
9	+++++++	・PLATE		1	D				
12	+++++++	・RETAINER		1	D				
14	+++++++	・SPRING;FLUSH		4	D				
16	+++++++	・SPACER		1	D				
17	+++++++	・CASE		1	D				
20	+++++++	・SPACER		1	D				
21	+++++++	・SPRING;FLUSH		2	D				
22	+++++++	・RING;RETAINING		1	D				
23	+++++++	・RING;RETAINING		1	D				
26	0254014	・O-RING		1					
27	0263901	・SEAL;OIL		1					
28	+++++++	・BRG.		1	D				
29	+++++++	・BRG.		1	D				
30	+++++++	・SCREW		14	D				
34	+++++++	・SHIM 0.1			D				
35	+++++++	・SHIM 0.3			D				
36	+++++++	・SHIM 0.2			D				
37	+++++++	・SHIM 0.3			D				
38	+++++++	・SHIM 0.5			D				

控制部分
CONTROL SECTION

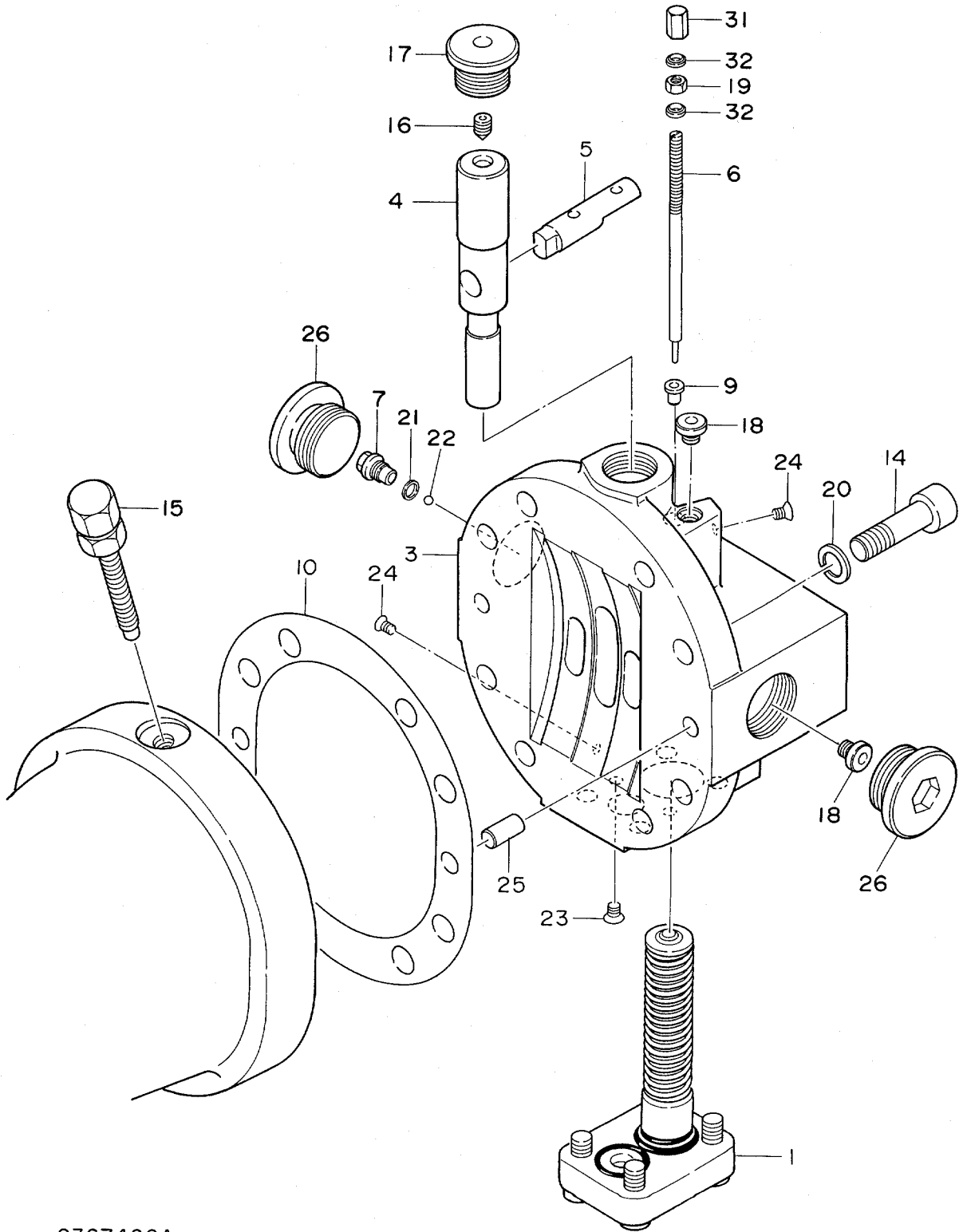

备件37

CONTROL SECTION

1001~

符号 ITEM	部品番号 PART NO.	部 品 名 PART NAME	or PART NAME CODE	数量 Q'TY	サービス コード S.C	適用号機 SERIAL NO.	互 換 性 ICA	代 替 部 品 REPLACEABLE PART	
								部品番号 PART NO.	数量 Q'TY
1	4242289	CONTROL SECTION	0367400A	1					
3	4242290	•CONTROL PART	0367500A	1					
3	++++++	•BODY		1	D				
4	++++++	•PLUNGER		1	D				
5	++++++	•ROD		1	D				
6	0264001	•SCREW;ADJUSTER		1					
7	0215012	•PLUG		1					
9	0264003	•SEAT;SPRING		1					
10	0264004	•PACKING		1					
14	0264005	•BOLT;SOCKET		8					
15	4242291	•ADJUST SCREW PART	0367600	1					
16	++++++	•SCREW		1	D				
17	0254104	•PLUG		1					
18	0214912	•PLUG		2					
19	0264010	•NUT		1					
20	0367401	•WASHER;SPRING		8					
21	0215025	•PACKING		1					
22	0215022	•BALL;STEEL		1					
23	0215016	•PLUG		1					
24	0215017	•PLUG		2					
25	0254107	•PIN		2					
26	0263701	•PLUG		2					
31	0264011	•NUT;CAP		1					
32	0230814	•SEAL;FASTENER		2					

コントロール部
CONTROL PART

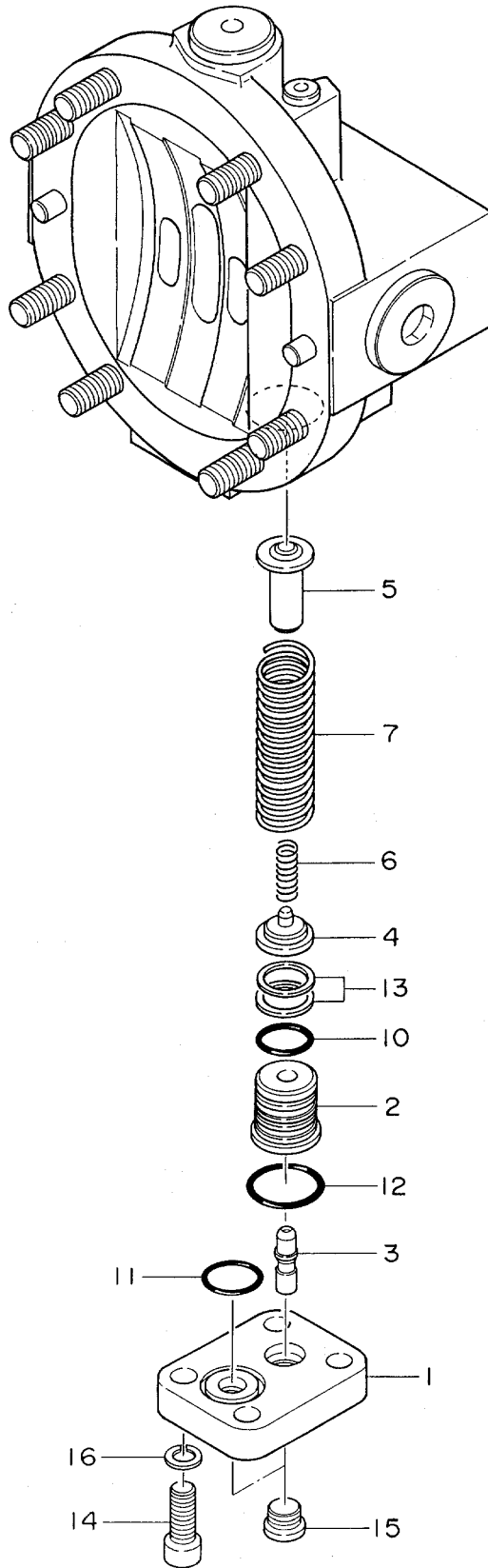

035A

バルブ;ブレーキ
VALVE;BRAKE

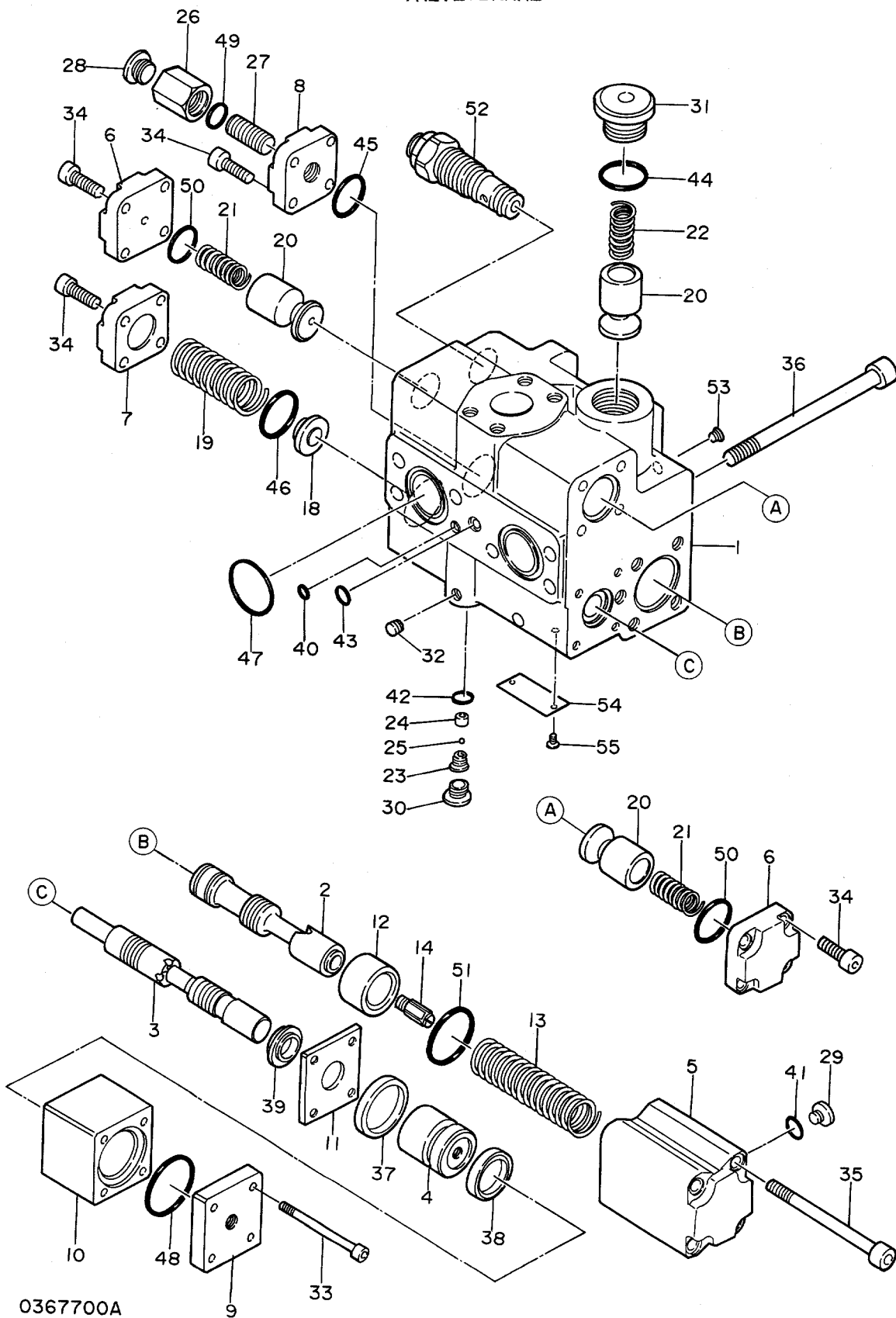

0367700A

バルブ;ブレーキ
VALVE;BRAKE

1001~

符号 ITEM	部品番号 PART NO.	部品名 PART NAME	or PART NAME CODE	数量 Q'TY	サービス コード S.C	適用号機 SERIAL NO.	互換性 ICA	代替部品 REPLACEABLE PART	
								部品番号 PART NO.	数量 Q'TY
	4239571	VALVE;BRAKE	0367700A	1					
1	+++++	・BODY		1	D				
2	+++++	・SPOOL		1	D				
3	+++++	・SPOOL		1	D				
4	+++++	・PISTON		1	D				
5	0264201	・COVER		1					
6	0264202	・COVER		2					
7	0264203	・COVER		1					
8	0264204	・COVER		1					
9	0264205	・COVER		1					
10	+++++	・CASE		1	D				
11	0264206	・PLATE		1					
12	+++++	・PISTON		1	D				
13	0264207	・SPRING		1					
14	+++++	・ORIFICE		1	D				
18	0264208	・RETAINER		1					
19	0264209	・SPRING		1					
20	+++++	・PLUNGER		3	D				
21	0264210	・SPRING		2					
22	0264211	・SPRING		1					
23	0215209	・PLUG		1					
24	0215210	・GUIDE		1					
25	0215223	・BALL;STEEL		1					
26	0264212	・NUT		1					
27	0264213	・SCREW		1					
28	0230126	・PLUG		1					
29	0215220	・PLUG		1					
30	0215221	・PLUG		1					
31	0264214	・PLUG		1					
32	0253908	・PLUG		6					
33	0264215	・BOLT;SOCKET		4					
34	0264216	・BOLT;SOCKET		16					
35	0264217	・BOLT;SOCKET		4					
36	0264218	・BOLT;SOCKET		6					
37	0264219	・PACKING		1					
38	0264220	・PACKING		1					
39	0264221	・PACKING		1					
40	4506407	・O-RING		1					
41	4506408	・O-RING		1					
42	957366	・O-RING		1					

035B

バルブ;ブレーキ
VALVE;BRAKE

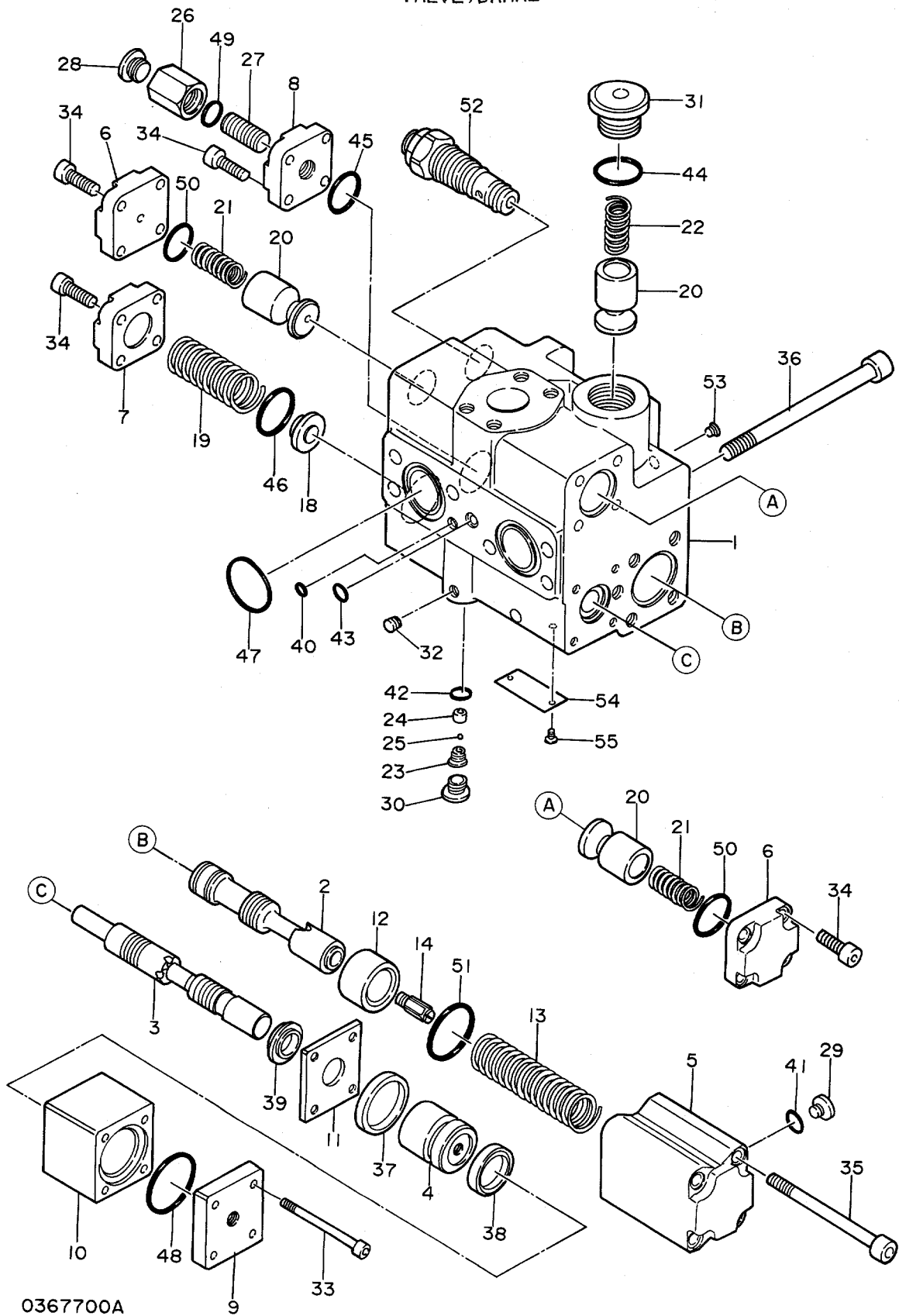

0367700A

037

リリーフバルブ
VALVE:RELIEF

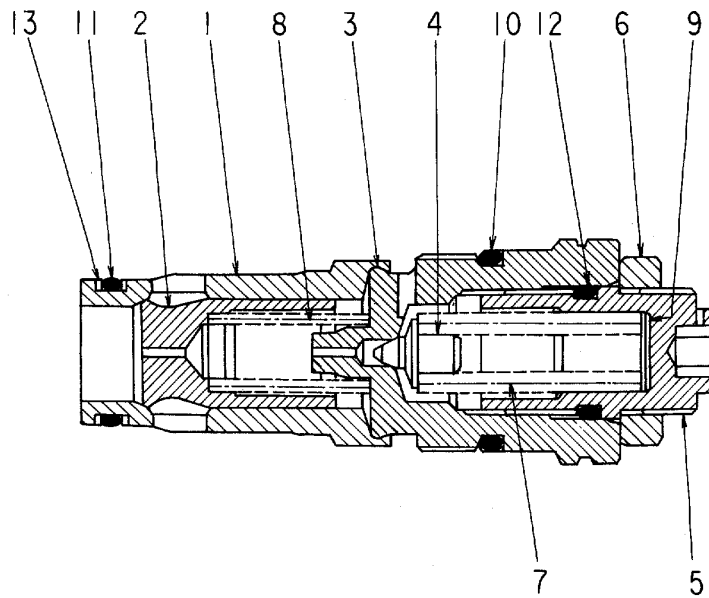

0367800

モーター油 (1/2)
MOTOR OIL (1/2)

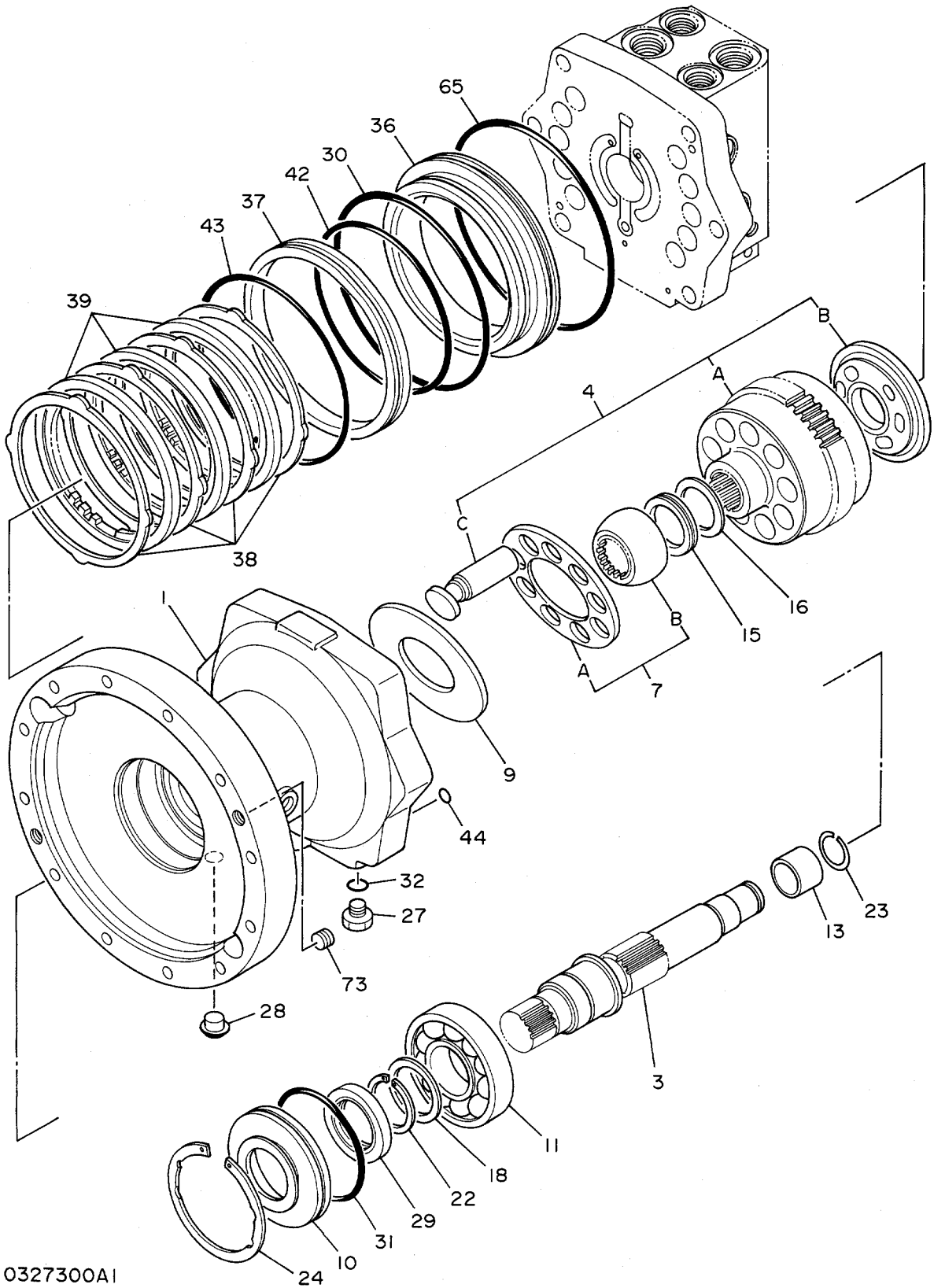

モ-3:111 (1/2)
MOTOR:OIL (1/2)

1001~ 1080

符号 ITEM	部品番号 PART NO.	部品名 PART NAME	PART NAME or CODE	数量 Q'TY	サービス コード S.C	適用号機 SERIAL NO.	互換性 ICA	代替部品 REPLACEABLE PART	
								部品番号 PART NO.	数量 Q'TY
	4200626	MOTOR:OIL (1/2)	0327300A1	1					
	J/ 部品番号/ 構成部品) MOTOR:OIL(1/2) 加 (2/2) / 部品) 含ミヌ。 This PART NO. consists of all parts shown in MOTOR:OIL(1/2) to (2/2).								
1	0327301	・CASE		1					
3	0327303	・SHAFT		1					
4	0327304	・BLOCK;CYL. ASS'Y		1					
4A	+++++	・BLOCK;CYL.		1	D				
4B	+++++	・PLATE		1	D				
4C	+++++	・PISTON		9	D				
7	0327305	・PLATE ASS'Y		1					
7A	+++++	・PLATE		1	D				
7B	+++++	・HOLDER		1	D				
9	0327306	・PLATE		1					
10	0327307	・CASE		1					
11	0224911	・BRG.;BALL		1					
13	0327309	・RACE;INNER		1					
15	0327310	・SPRING		1					
16	0327311	・SEAT;SPRING		1					
18	0224917	・WASHER		1					
22	991345	・RING;RETAINING		1					
23	0311316	・RING;RETAINING		1					
24	0311317	・RING;RETAINING		1					
27	0311319	・PLUG		1					
28	+++++	・PLUG		1	D				
29	0224923	・SEAL;OIL		1					
30	0327312	・O-RING		1					
31	A811105	・O-RING		1					
32	957366	・O-RING		1					
36	0327313	・PISTON		1					
37	0327314	・COLOR		1					
38	0327315	・PLATE;FRICTION		4					
39	0327316	・PLATE		3					
42	0310017	・O-RING		1					
43	0311338	・O-RING		1					
44	4506408	・O-RING		1					
65	0327317	・O-RING		1					
73	0327318	・SCREW		2					

041A

モータ材料 (2/2)
MOTOR:OIL (2/2)

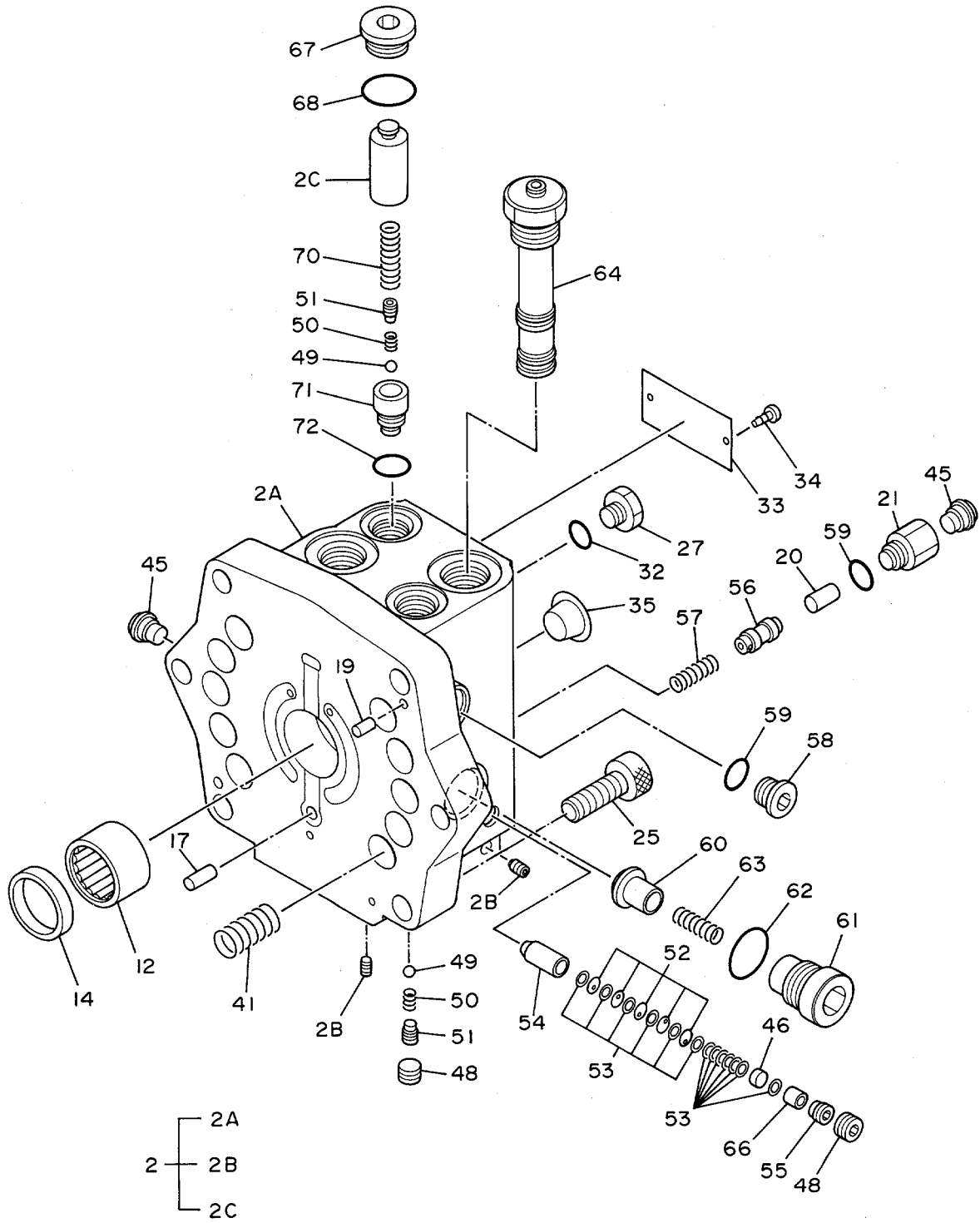

0327300A2

E-9:材料 (2/2)
MOTOR:OIL (2/2)

1001~ 1080

符号 ITEM	部品番号 PART NO.	部品名 PART NAME	or PART NAME CODE	数量 Q'TY	サービス コード S.C	適用号機 SERIAL NO.	互換性 ICA	代替部品 REPLACEABLE PART	
								部品番号 PART NO.	数量 Q'TY
	4200626	MOTOR:OIL (2/2)	0327300A2	1					
		1) 部品番号/構成部品/ MOTOR:OIL(1/2) から (2/2) 部品が含まれます。 This PART NO. consists of all parts shown in MOTOR:OIL(1/2) to (2/2).							
2	0327302	・COVER ASS'Y		1					
2A	++++++	・COVER		1	D				
2B	++++++	・PLUG		2	D				
2C	++++++	・PISTON		2	D				
12	0327308	・BRG.:NEEDLE		1					
14	0311310	・COLLAR		1					
17	0311313	・PIN		2					
19	0224916	・PIN		1					
20	0311314	・PIN		1					
21	0311315	・PLUG		1					
25	0288618	・BOLT:SOCKET		6					
27	0311319	・PLUG		1					
32	957366	・O-RING		1					
33	++++++	・NAME-PLATE		1	D				
34	++++++	・SCREW:DRIVE		2	D				
35	++++++	・PLUG		1	D				
41	0311325	・SPRING		10					
45	++++++	・PLUG		2	D				
46	0311326	・FILTER		1					
48	94-2011	・PLUG		2					
49	0311327	・BALL:STEEL		3					
50	0311328	・SPRING		3					
51	0311329	・GUIDE:SPRING		3					
52	0311330	・ORIFICE		5					
53	0311331	・WASHER		13					
54	0311332	・HOUSING		1					
55	0311333	・SCREW:SET		1					
56	0311334	・VALVE		1					
57	0311335	・SPRING		1					
58	0311336	・PLUG		2					
59	4509180	・O-RING		3					
60	0111711	・POPPET		2					
61	0224411	・PLUG		2					
62	0111715	・O-RING		2					
63	0311337	・SPRING		2					
64	4213113	・VALVE:RELIEF	0327900	2					
66	0311339	・WASHER		1					

043

バルブ;リリーフ
VALVE;RELIEF

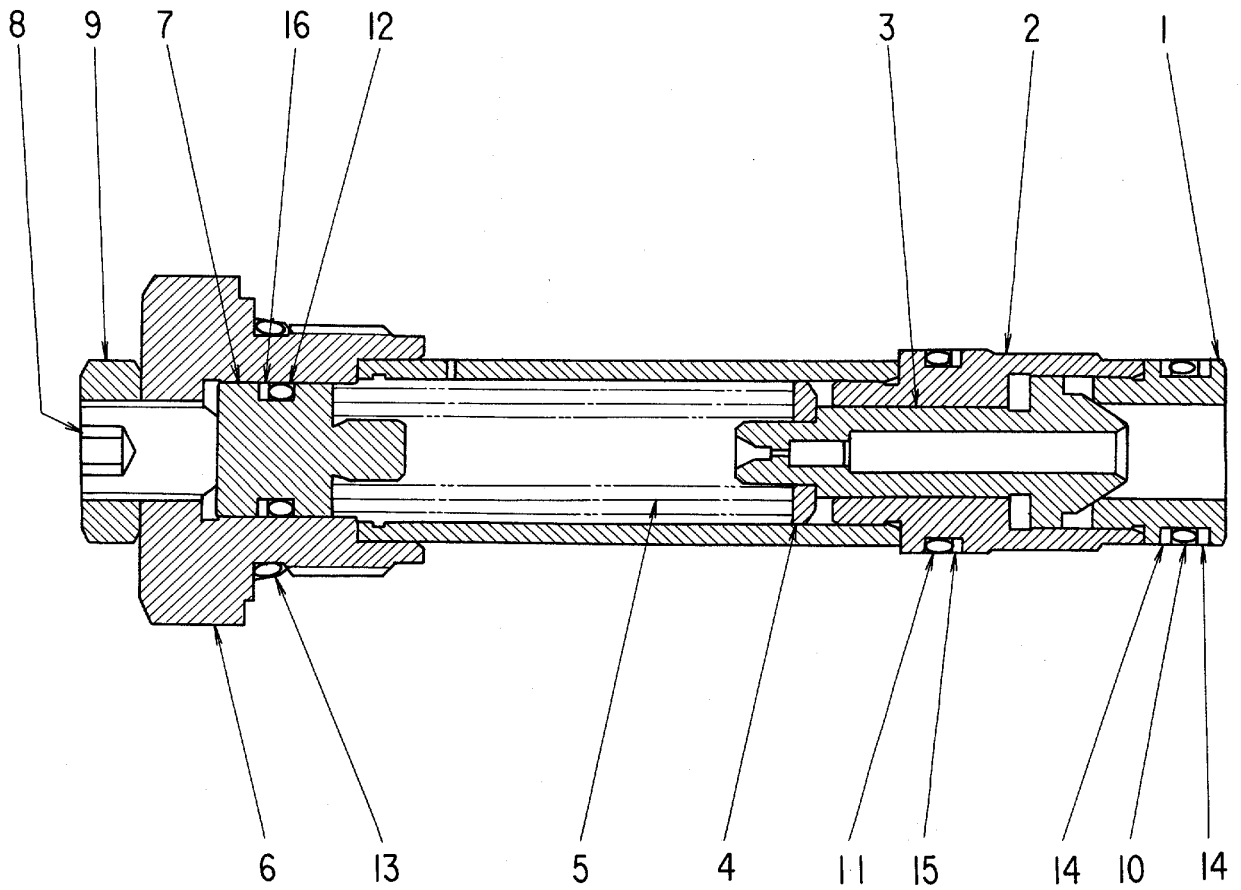

0327900

バルブ;リリーフ
VALVE;RELIEF

1001~

符号 ITEM	部品番号 PART NO.	部 品 名 PART NAME	or PART NAME CODE	数量 Q'TY	サービス コード S.C	適用号機 SERIAL NO.	互 換 性 ICA	代 替 部 品 REPLACEABLE PART	
								部品番号 PART NO.	数量 Q'TY
	4213113	VALVE;RELIEF	0327900	1					
1	+++++	•SEAT		1	D				
2	+++++	•HOUSING		1	D				
3	+++++	•POPPET		1	D				
4	+++++	•SEAT;SPRING		1	D				
5	+++++	•SPRING		1	D				
6	+++++	•PLUG		1	D				
7	+++++	•GUIDE;SPRING		1	D				
8	+++++	•SCREW;SET		1	D				
9	+++++	•NUT;LOCK		1	D				
10	4506418	•O-RING		1					
11	4506420	•O-RING		1					
12	4506412	•O-RING		1					
13	0111715	•O-RING		1					
14	4033725	•RING;BACK-UP		2					
15	4027959	•RING;BACK-UP		1					
16	4027963	•RING;BACK-UP		1					

モータ部 (1/2)
MOTOR:OIL (1/2)

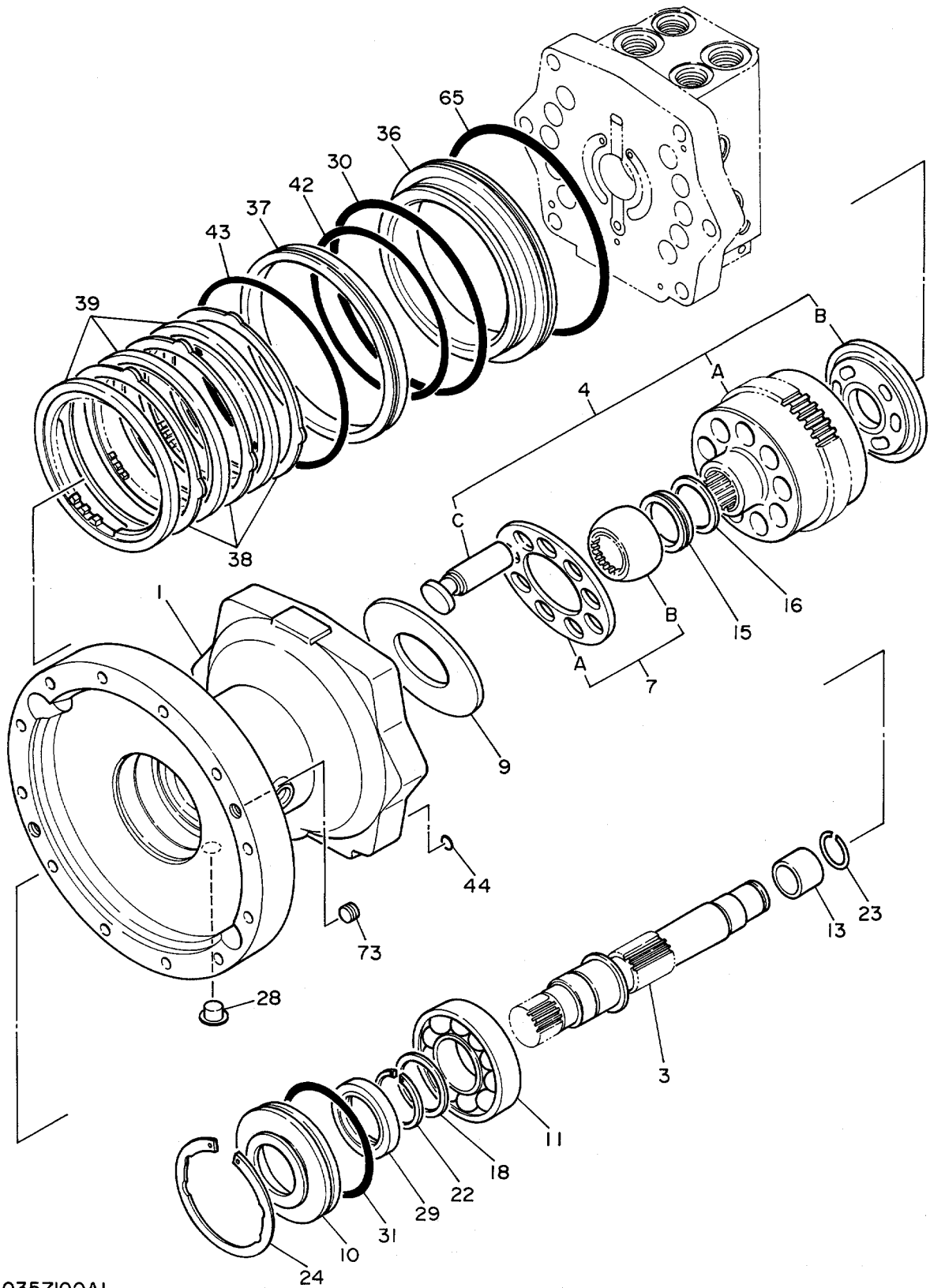

E-9;材料 (1/2)
MOTOR;OIL (1/2)

1081~

符号 ITEM	部品番号 PART NO.	部品名 PART NAME	or PART NAME CODE	数量 Q'TY	サービス コード S.C	適用号機 SERIAL NO.	互換性 ICA	代替部品 REPLACEABLE PART	
								部品番号 PART NO.	数量 Q'TY
	4224990	MOTOR;OIL (1/2)	0357100A1	1					
	1) 部品番号/構成部品は MOTOR;OIL(1/2) から (2/2) 部品が含まれます。 This PART NO. consists of all parts shown in MOTOR;OIL(1/2) to (2/2).								
1	0357101	・CASE		1					
3	0327303	・SHAFT		1					
4	0327304	・BLOCK;CYL. ASS'Y		1					
4A	+++++	・BLOCK;CYL.		1	D				
4B	+++++	・PLATE		1	D				
4C	+++++	・PISTON		9	D				
7	0327305	・PLATE ASS'Y		1					
7A	+++++	・PLATE		1	D				
7B	+++++	・HOLDER		1	D				
9	0327306	・PLATE		1					
10	0327307	・CASE		1					
11	0224911	・BRG.;BALL		1					
13	0327309	・RACE;INNER		1					
15	0327310	・SPRING		1					
16	0327311	・SEAT;SPRING		1					
18	0224917	・WASHER		1					
22	991345	・RING;RETAINING		1					
23	0311316	・RING;RETAINING		1					
24	0311317	・RING;RETAINING		1					
28	+++++	・PLUG		1	D				
29	0224923	・SEAL;OIL		1					
30	0327312	・O-RING		1					
31	A811105	・O-RING		1					
36	0327313	・PISTON		1					
37	0327314	・COLLAR		1					
38	0327315	・PLATE;FRICTION		3					
39	0327316	・PLATE		3					
42	0310017	・O-RING		1					
43	0311338	・O-RING		1					
44	4506320	・O-RING		1					
65	0327317	・O-RING		1					
73	0327318	・SCREW		2					

047A

モーター油 (2/2)
MOTOR OIL (2/2)

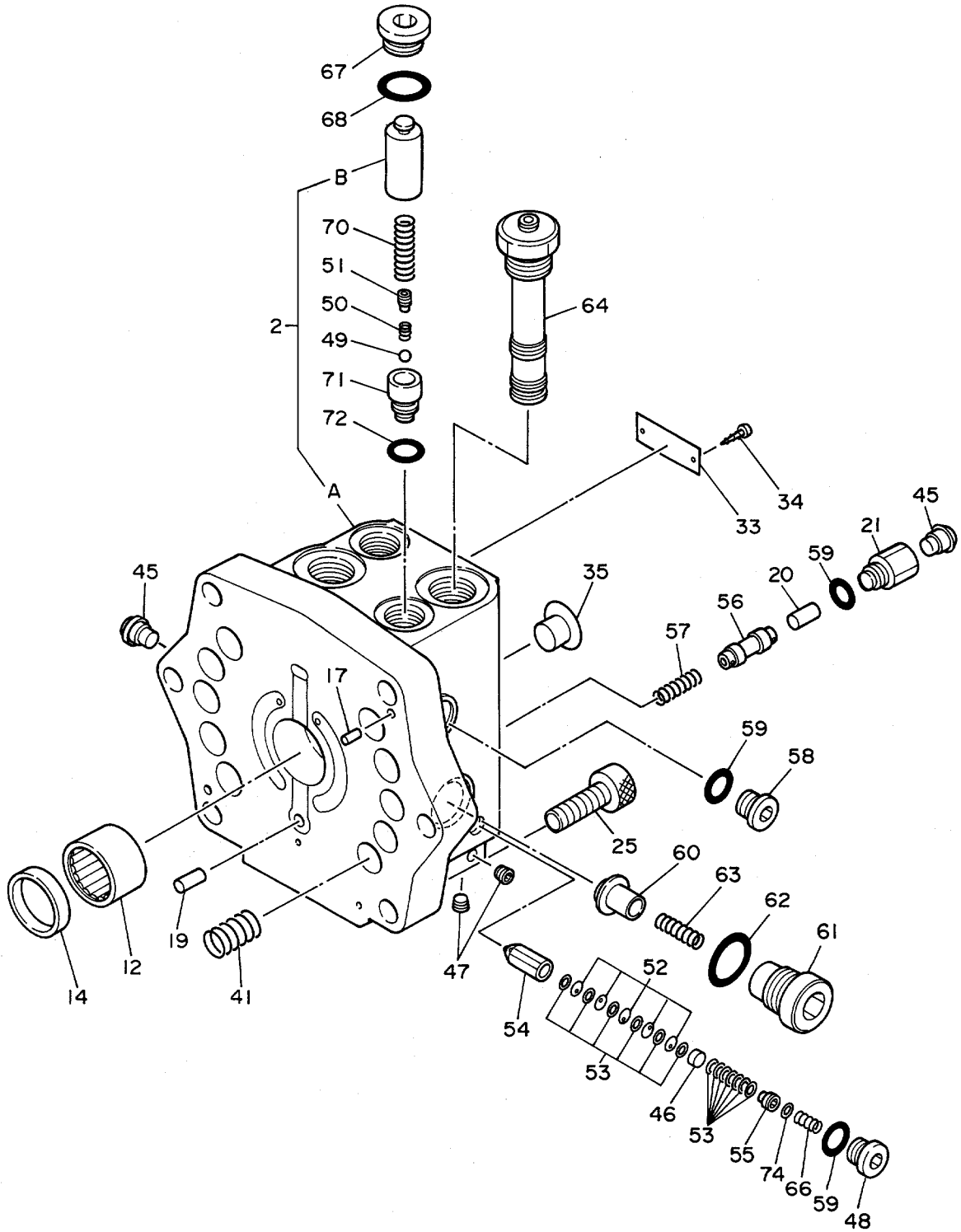

0357100A2

モータ油 (2/2)
MOTOR:OIL (2/2)

1081~

符号 ITEM.	部品番号 PART NO.	部品名 PART NAME	or PART NAME CODE	数量 Q'TY	サービス コード S.C	適用号機 SERIAL NO.	互換性 ICA	代替部品 REPLACEABLE PART	
								部品番号 PART NO.	数量 Q'TY
	4224990	MOTOR:OIL (2/2)	0357100A2	1					
		J/ 部品番号/ 構成部品A MOTOR:OIL(1/2) から (2/2) / 部品が含まれます。 This PART NO. consists of all parts shown in MOTOR:OIL(1/2) to (2/2).							
2	0357102	・COVER ASS'Y		1					
2A	+++++	・COVER		1	D				
2B	+++++	・PISTON		2	D				
12	0327308	・BRG.;NEEDLE		1					
14	0311310	・COLLAR		1					
17	0311313	・PIN		2					
19	0224916	・PIN		1					
20	0311314	・PIN		1					
21	0311315	・PLUG		1					
25	0288618	・BOLT;SOCKET		6					
33	+++++	・NAME-PLATE		1	D				
34	+++++	・SCREW;DRIVE		2	D				
35	+++++	・PLUG		1	D				
41	0356705	・SPRING		10					
45	+++++	・PLUG		2	D				
46	0311326	・FILTER		1					
47	0352225	・PLUG		2					
48	0356604	・PLUG		1					
49	0311327	・BALL;STEEL		2					
50	0311328	・SPRING		2					
51	0311329	・GUIDE;SPRING		2					
52	0311330	・ORIFICE		5					
53	0311331	・WASHER		13					
54	0356605	・HOUSING		1					
55	0356606	・SCREW;SET		1					
56	0356607	・VALVE		1					
57	0311335	・SPRING		1					
58	0311336	・PLUG		2					
59	4509180	・O-RING		4					
60	0111711	・POPPET		2					
61	0224411	・PLUG		2					
62	0111715	・O-RING		2					
63	0311337	・SPRING		2					
64	4213113	・VALVE;RELIEF	0327900	2					
66	0356608	・SPRING		1					
67	0159710	・PLUG		2					
68	0111809	・O-RING		2					

047B

モーター部 (2/2)
MOTOR:OIL (2/2)

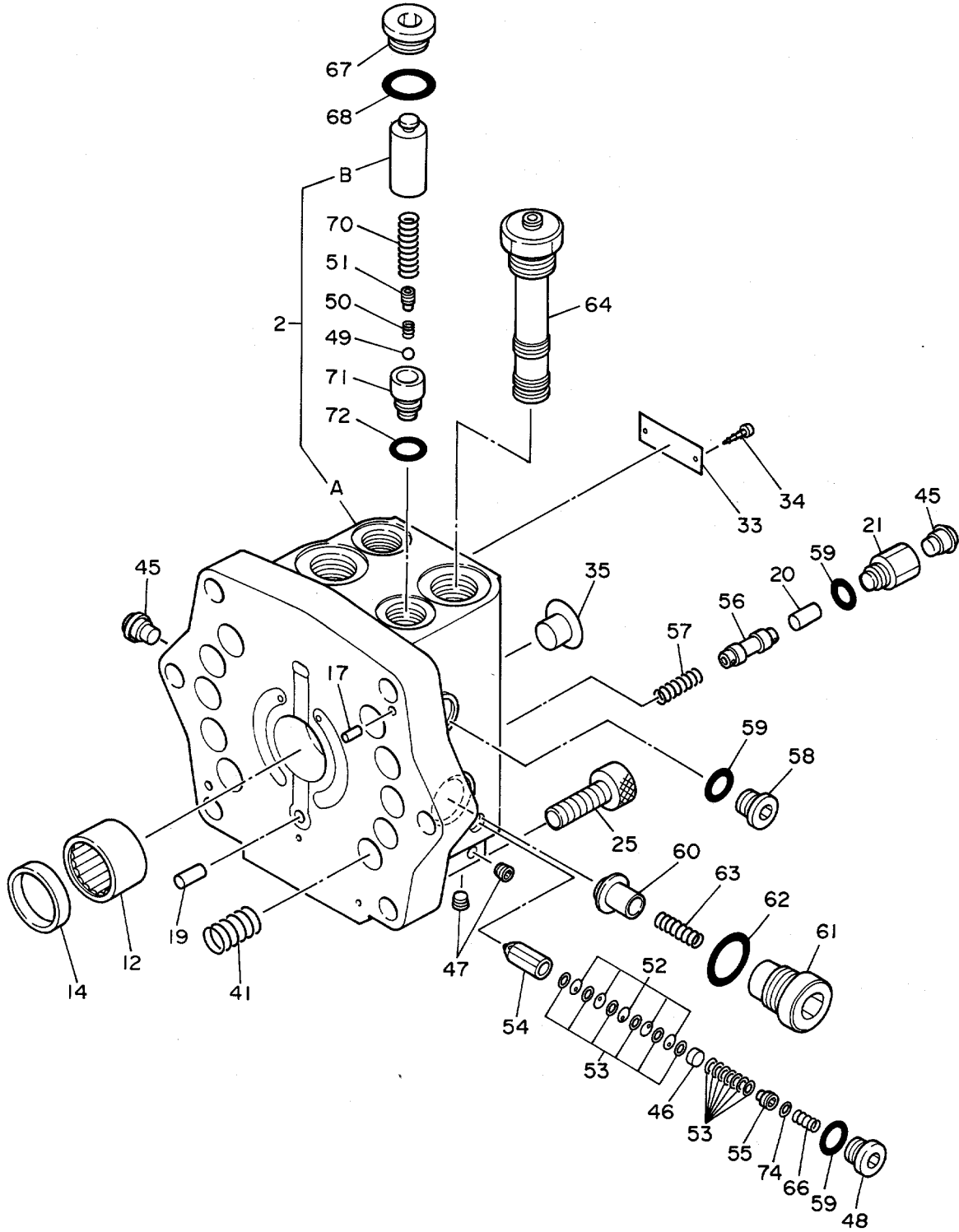

0357100A2

バルブ;コントロール (1/4)
VALVE;CONTROL (1/4)

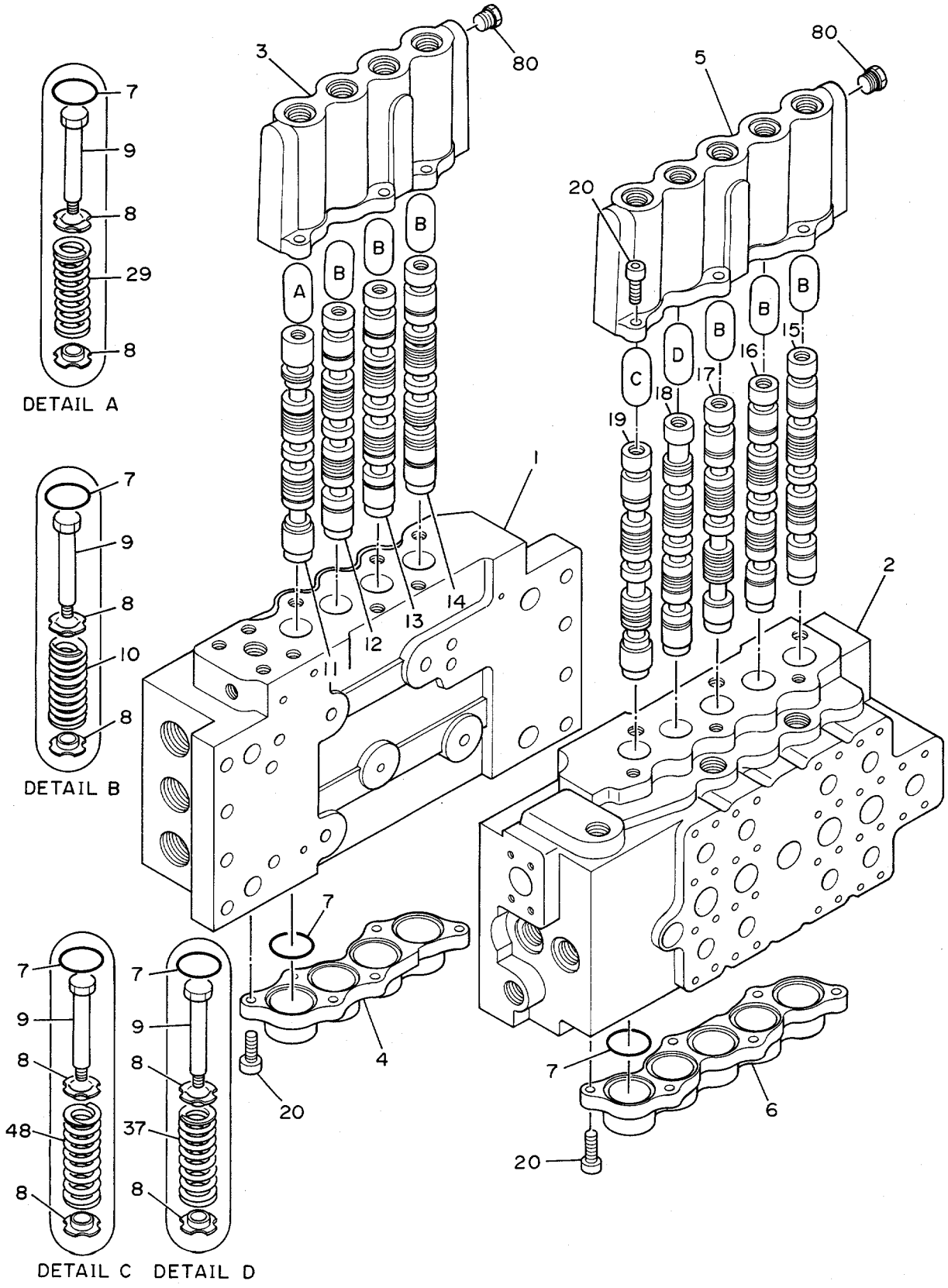

VALVE:CONTROL (1/4)
VALVE:CONTROL (1/4)

1001~

符号 ITEM	部品番号 PART NO.	部品名 PART NAME	or PART NAME CODE	数量 Q'TY	サービス コード S.C	適用号機 SERIAL NO.	互換性 ICA	代替部品 REPLACEABLE PART	
								部品番号 PART NO.	数量 Q'TY
	4213256	VALVE:CONTROL (1/4)	0365600A1	1					
	J/ 部品番号/ 構成部品/ VALVE:CONTROL(1/4) が (4/4) / 部品ヲ 含ミマシ。 This PART NO. consists of all parts shown in VALVE:CONTROL(1/4) to (4/4).								
1	+++++	・HOUSING		1	D				
2	+++++	・HOUSING		1	D				
3	0309701	・CAP		1					
4	0309702	・CAP		1					
5	0309703	・CAP		1					
6	0309704	・CAP		1					
7	A810040	・O-RING		18					
8	0306003	・SEAT;SPRING		18					
9	0306005	・END		9					
10	0309705	・SPRING		6					
11	+++++	・SPOOL		1	D				
12	+++++	・SPOOL		1	D				
13	+++++	・SPOOL		1	D				
14	+++++	・SPOOL		1	D				
15	+++++	・SPOOL		1	D				
16	+++++	・SPOOL		1	D				
17	+++++	・SPOOL		1	D				
18	+++++	・SPOOL		1	D				
19	+++++	・SPOOL		1	D				
20	0224408	・BOLT;SOCKET		24					
29	0365601	・SPRING		1					
37	0365603	・SPRING		1					
48	0365604	・SPRING		1					
80	0309731	・PLUG ASS'Y		2					

バルブ;コントロール (2/4)
VALVE;CONTROL (2/4)

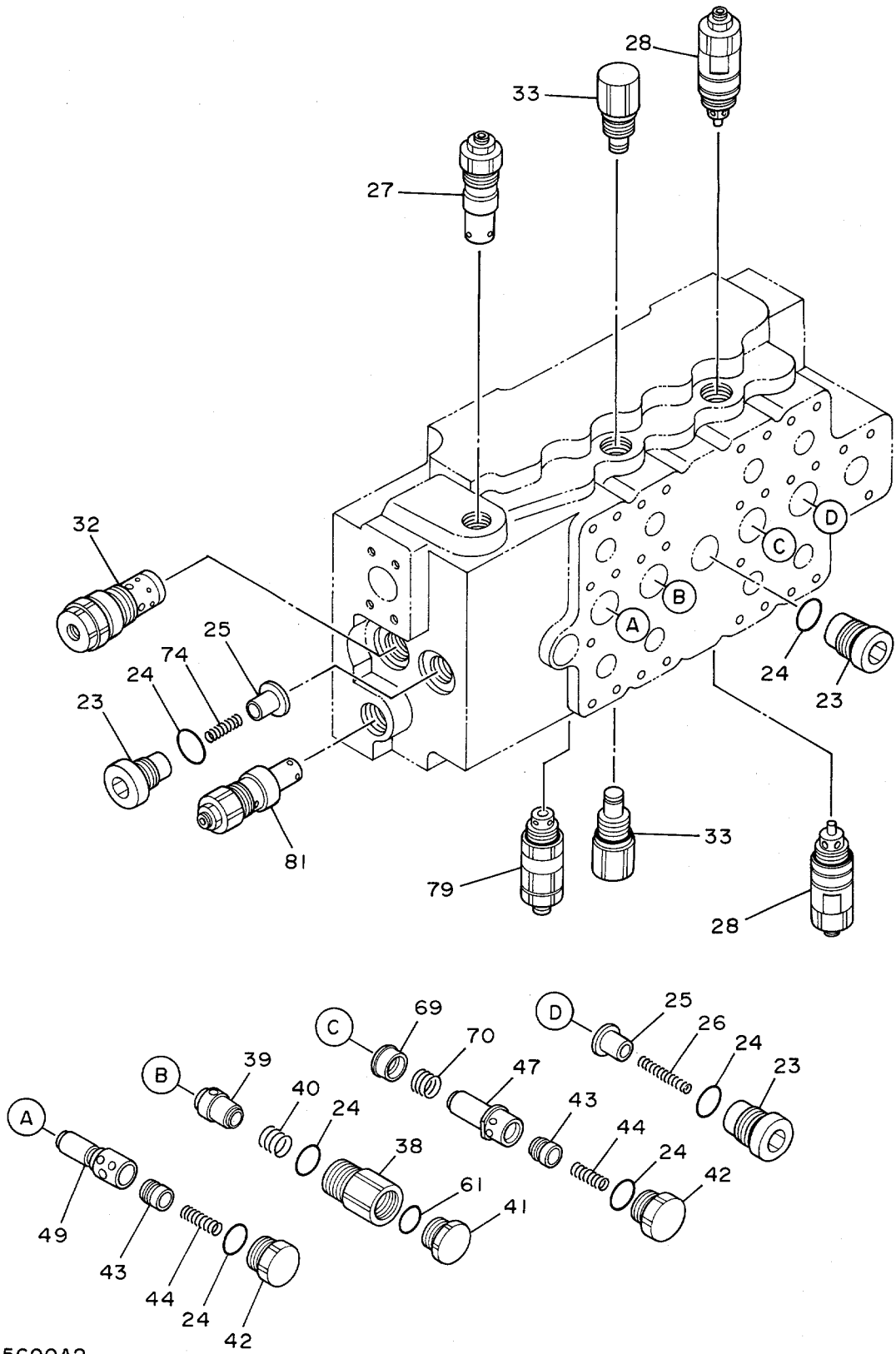

VALVE:CONTROL (2/4)
VALVE:CONTROL (2/4)

1001~

符号 ITEM	部品番号 PART NO.	部 品 名 PART NAME	or PART NAME CODE	数量 Q'TY	サービス コード S.C	適用号機 SERIAL NO.	互 換 性 ICA	代 替 部 品 REPLACEABLE PART	
								部品番号 PART NO.	数量 Q'TY
	4213256	VALVE:CONTROL (2/4)	0365600A2	1					
		J/ 部品番号/ 構成部品 VALVE:CONTROL(1/4) か (4/4) の 部品ヲ 含ミマシ。 This PART NO. consists of all parts shown in VALVE:CONTROL(1/4) to (4/4).							
23	0224411	・PLUG		3					
24	0111715	・O-RING		6					
25	0111711	・POPPET		2					
26	0224410	・SPRING		1					
27	4216873	・VALVE:RELIEF		1					
28	4228353	・VALVE:RELIEF		2					
32	4241837	・VALVE:RELIEF		1					
33	0309710	・PLUG ASS'Y		2					
38	0309713	・PLUG		1					
39	0309714	・POPPET		1					
40	0309715	・SPRING		1					
41	0309716	・PLUG		1					
42	0309717	・PLUG		2					
43	0125107	・POPPET		2					
44	0125108	・SPRING		2					
47	0309720	・SLEEVE		1					
49	0365605	・SLEEVE		1					
61	4506424	・O-RING		1					
69	0309725	・POPPET		1					
70	0309726	・SPRING		1					
74	0309728	・SPRING		1					
79	4241838	・VALVE:RELIEF		1					
81	4216872	・VALVE:RELIEF		1					

VALVE; CONTROL (3/4)
VALVE; CONTROL (3/4)

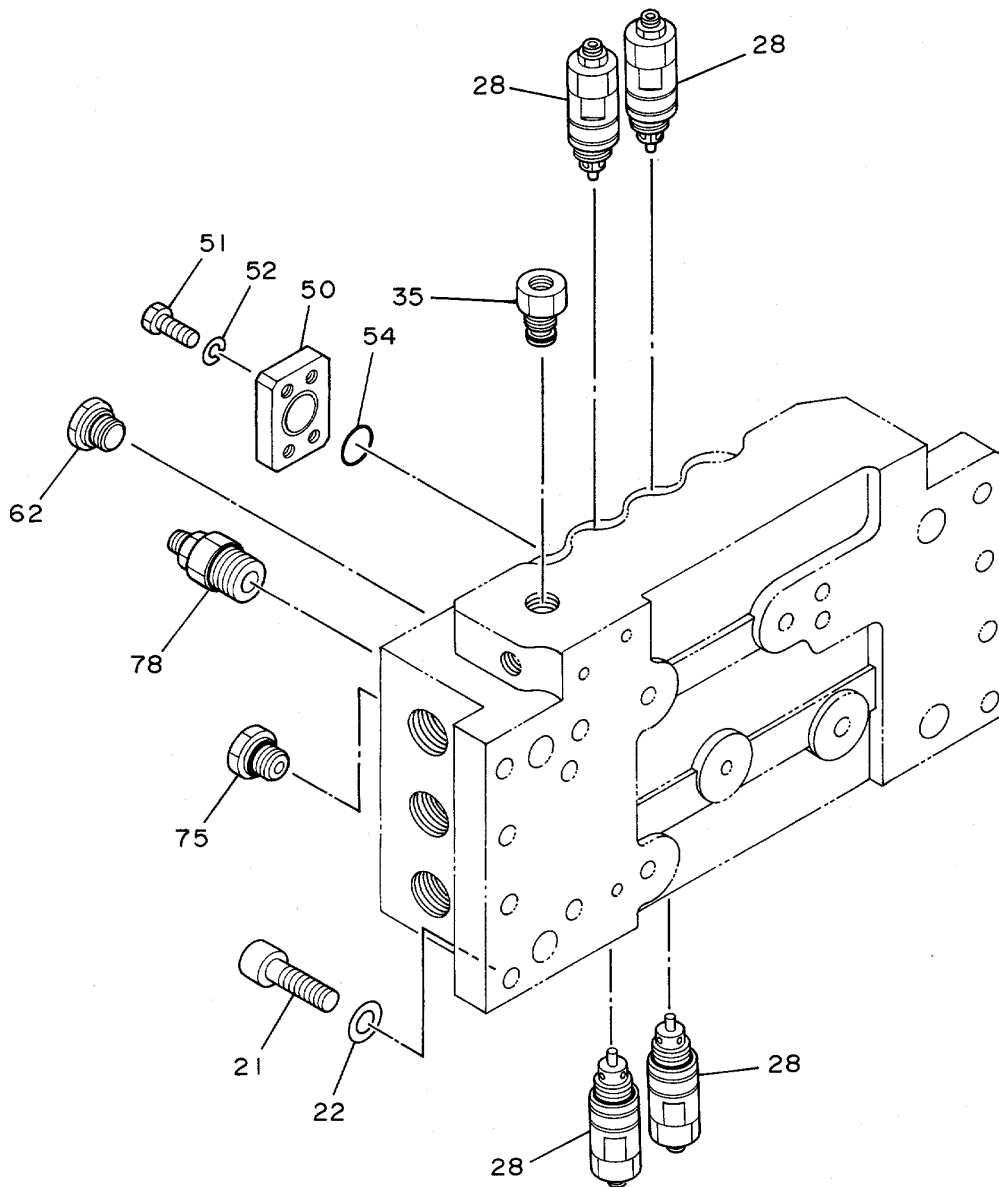

VALVE:CONTROL (3/4)
VALVE:CONTROL (3/4)

1001~

符号 ITEM	部品番号 PART NO.	部品名 PART NAME	PART NAME or CODE	数量 Q'TY	サービス コード S.C	適用号機 SERIAL NO.	互 換 性 ICA	代替部品 REPLACEABLE PART	
								部品番号 PART NO.	数量 Q'TY
	4213256	VALVE:CONTROL (3/4)	0365600A3	1					
		1/ 部品番号ノ 構成部品ノ VALVE:CONTROL(1/4) 加 (4/4)ノ 部品ヲ 含ミテ。 This PART NO. consists of all parts shown in VALVE:CONTROL(1/4) to (4/4).							
21	0309602	・BOLT:SOCKET		8					
22	0309603	・WASHER		8					
28	4228353	・VALVE:RELIEF		4					
35	0309712	・PLUG ASS'Y		1					
50	0309733	・PLATE		1					
51	0224423	・BOLT		4					
52	A590910	・WASHER:SPRING		4					
54	0224422	・O-RING		1					
62	0289505	・PLUG ASS'Y		1					
75	0365606	・PLUG ASS'Y		1					
78	0309730	・VALVE:CHECK		1					

バルブ;コントロール (4/4)
VALVE;CONTROL (4/4)

1001~

符号 ITEM	部品番号 PART NO.	部 品 名 PART NAME	or PART NAME CODE	数量 Q'TY	サービス コード S.C	適用号機 SERIAL NO.	互換性 ICA	代 替 部 品 REPLACEABLE PART	
								部品番号 PART NO.	数量 Q'TY
	4213256	VALVE;CONTROL (4/4)	0365600A4	1					
	この部品番号は構成部品A VALVE;CONTROL(1/4) から (4/4) の部品を含みます。 This PART NO. consists of all parts shown in VALVE;CONTROL(1/4) to (4/4).								
23	0224411	・PLUG		3					
24	0111715	・O-RING		4					
25	0111711	・POPPET		3					
26	0224410	・SPRING		2					
30	0365602	・PLUG ASS'Y		1					
31	0309708	・VALVE		1					
32	4241837	・VALVE;RELIEF		1					
36	4226442	・O-RING		4					
56	0309604	・POPPET		1					
57	0309605	・SPRING		1					
58	4226443	・O-RING		1					
59	0309608	・POPPET		2					
60	0309606	・SPRING		2					
63	4226444	・O-RING		3					
65	94-2010	・PLUG		3					
66	4226445	・O-RING		4					
67	+++++	・NAME-PLATE		1	D				
68	+++++	・SCREW;DRIVE		4	D				
71	0309601	・PLUG		1					
72	0309607	・SEAT		1					
73	4226446	・O-RING		6					
74	0309728	・SPRING		1					
76	0309729	・POPPET		1					
77	0224413	・SPRING		1					

057

バルブ;コントロール
VALVE;CONTROL

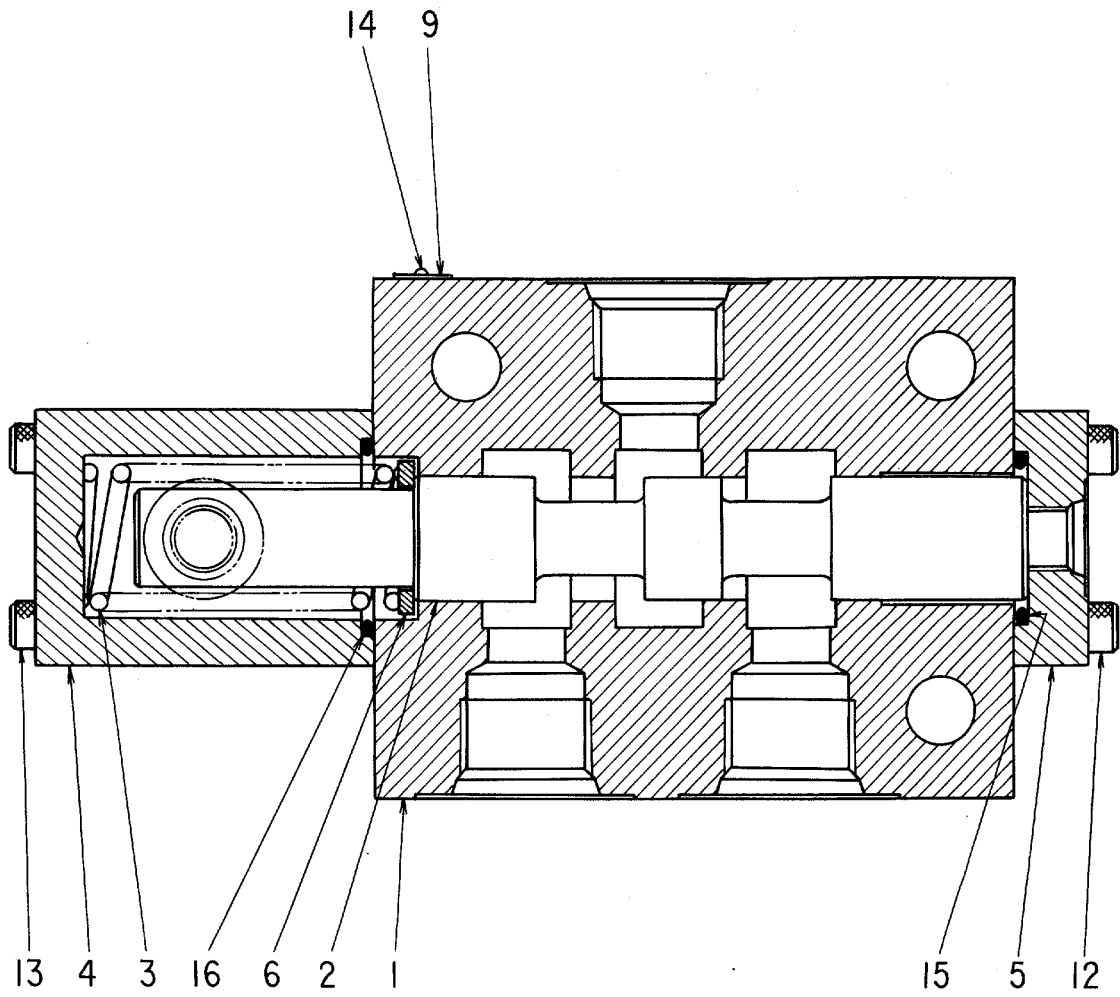

0364600

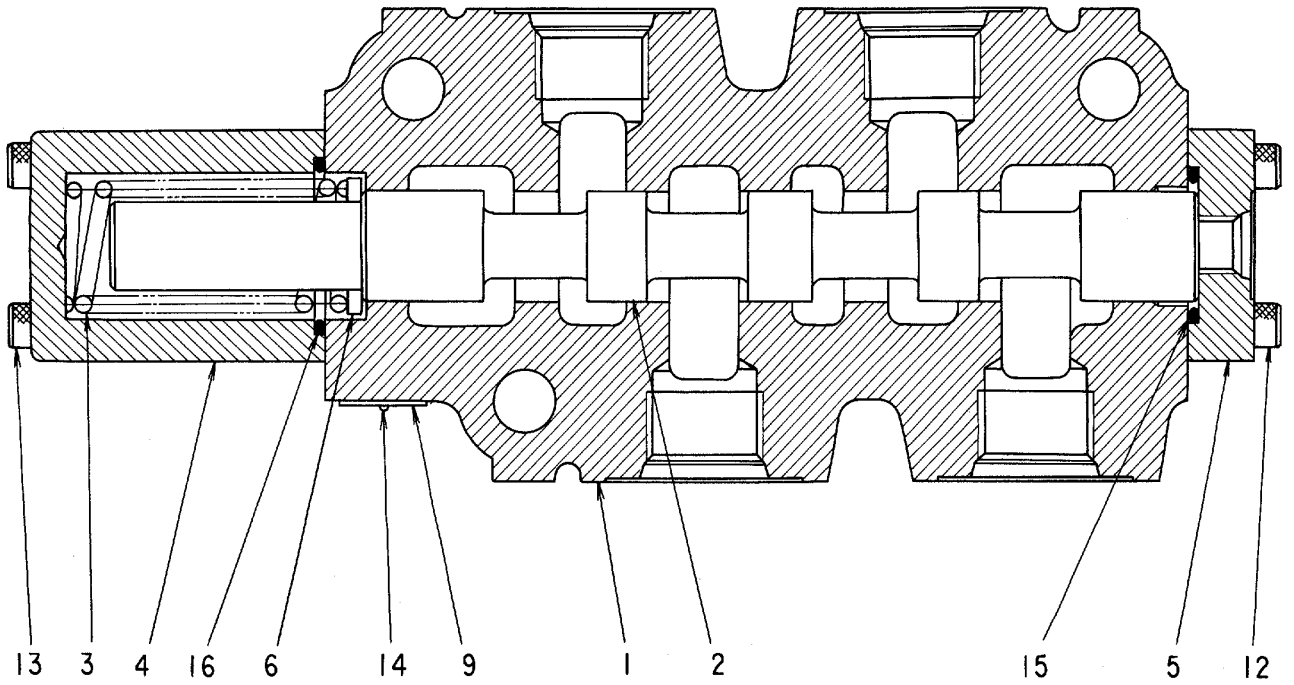

061

バルブ;コントロール
VALVE;CONTROL

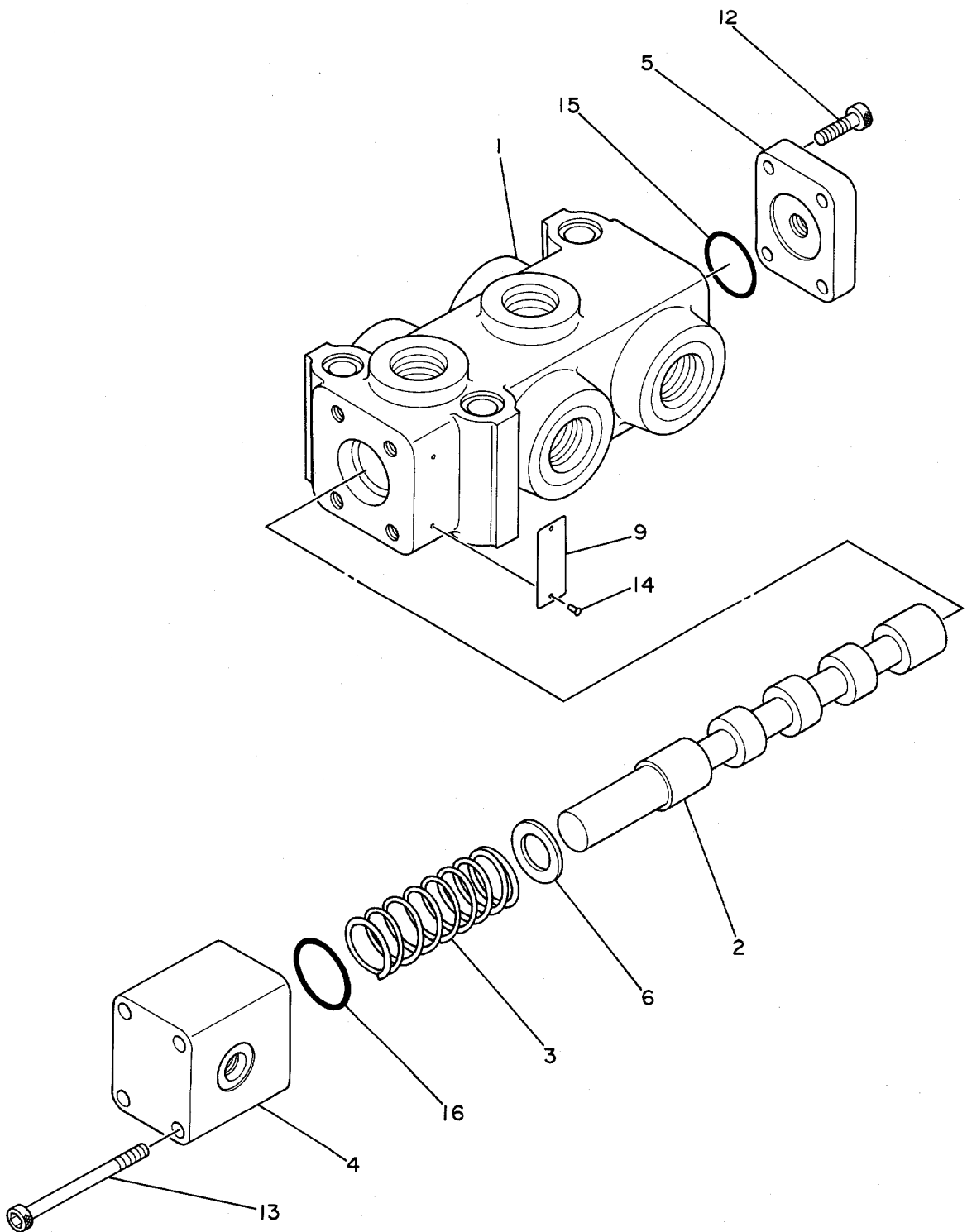

0399200

063A

バルブ;パイロット
VALVE;PILOT

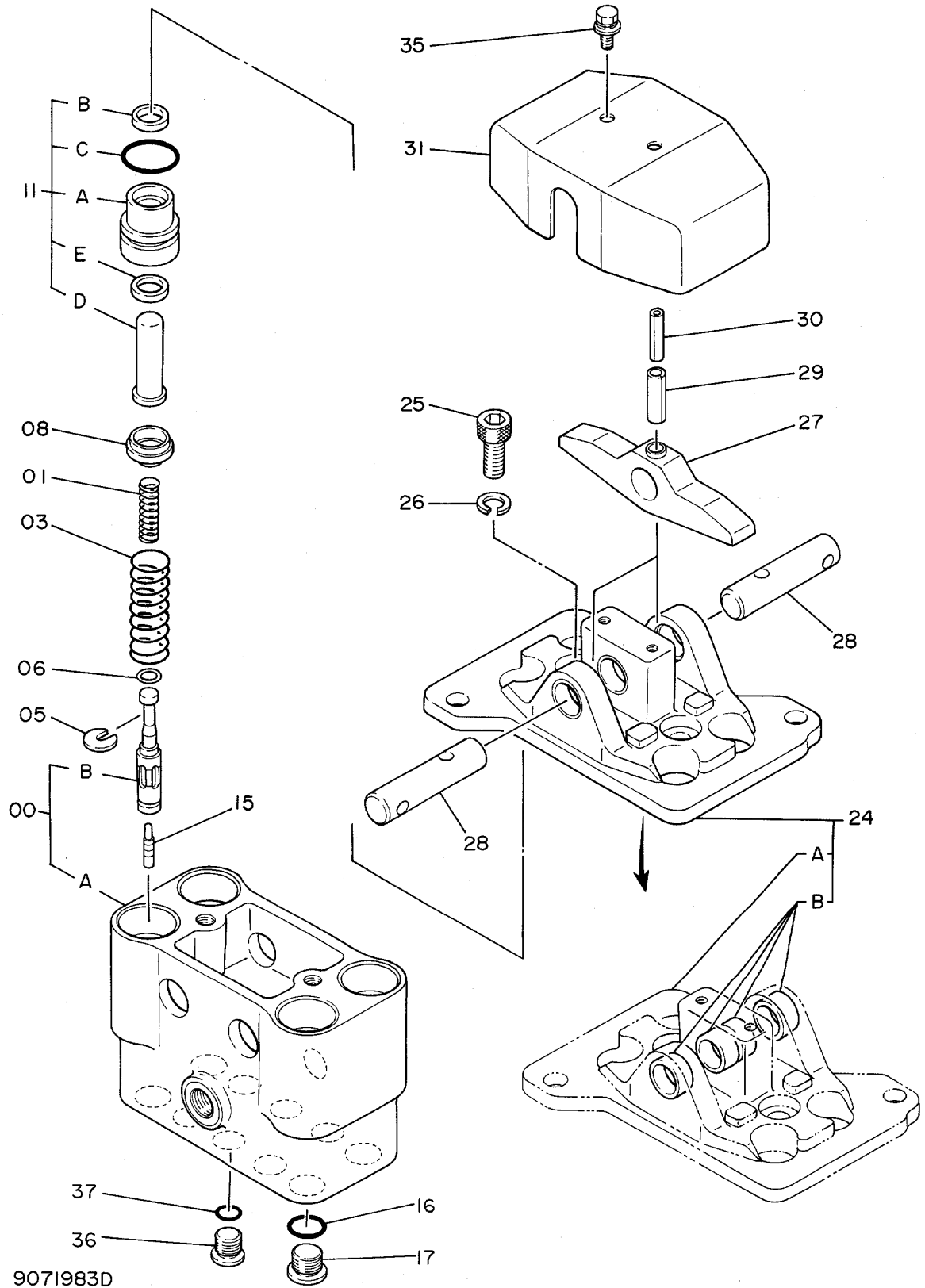

9071983D

バルブ:パイロット
VALVE:PILOT

1001~H58068

符号 ITEM	部品番号 PART NO.	部品名 PART NAME	or PART NAME CODE	数量 Q'TY	サービス コード S.C	適用号機 SERIAL NO.	代替部品 REPLACEABLE PART		
							互換性 ICA	部品番号 PART NO.	数量 Q'TY
00 , 00A 00B	9071983	VALVE:PILOT	9071983D	1			T	7026002 9111583	1 4
	7017962	・CASING ASS'Y		1					
	++++++	・・CASING		1	D				
01	4203421	・SPRING:COMPRES.		4					
03	4203413	・SPRING:COMPRES.		4					
05	4177777	・SPACER		4					
06	4173208	・SHIM		20					
08	4203412	・GUIDE:SPRING		4					
11 , 11 , 11	9071737	・PUSHER ASS'Y		4		~H14091	I	9086457	4
9086457	・PUSHER ASS'Y	4		H14095, H14092~H14094					
9089355	・PUSHER ASS'Y	4		H14096~H19985 H19986~					
11A 11A 11B , 11B	3037558	・・BUSHING		1		~H19985	I	3047596	1
3047596	・・BUSHING	1		H19986~					
4191490	・・SEAL:DUST	1		~H14091					
11B	4240150	・・SEAL:DUST		1		H14095, H14092~H14094 H14096~	I	4240150	1
11C 11D 11E	A810025	・・O-RING		1			Y	4240151	1
3037664	・・PUSHER	1							
4187924	・・SEAL:OIL	1		~H14091					
11E , 15 16 17	4240151	・・SEAL:OIL		1		H14095, H14092~H14094 H14096~			
4184929	・PISTON	4							
962567	・O-RING	4							
4185057	・PLUG	4							
24 24 24 24A 24A 24B 25 , 25 ,	2023575	・HOLDER		1		~H14990	I	9086169	1
9086169	・HOLDER ASS'Y	1		H14991~H19215					
9085785	・HOLDER ASS'Y	1		H19216~		Y	9085785	1	
2027695	・・HOLDER	1		H14991~H19215		Y	2027534	1	
2027534	・・HOLDER	1		H19216~					
4238834	・・BUSHING	4				H14991~			
M341025	・BOLT:SOCKET	2				~H39777	Y	4259780	2
4259780	・BOLT:SOCKET	2		#		H40352~H44689 H39778~H40351 H44690~			

063B

バルブ;パイロット
VALVE;PILOT

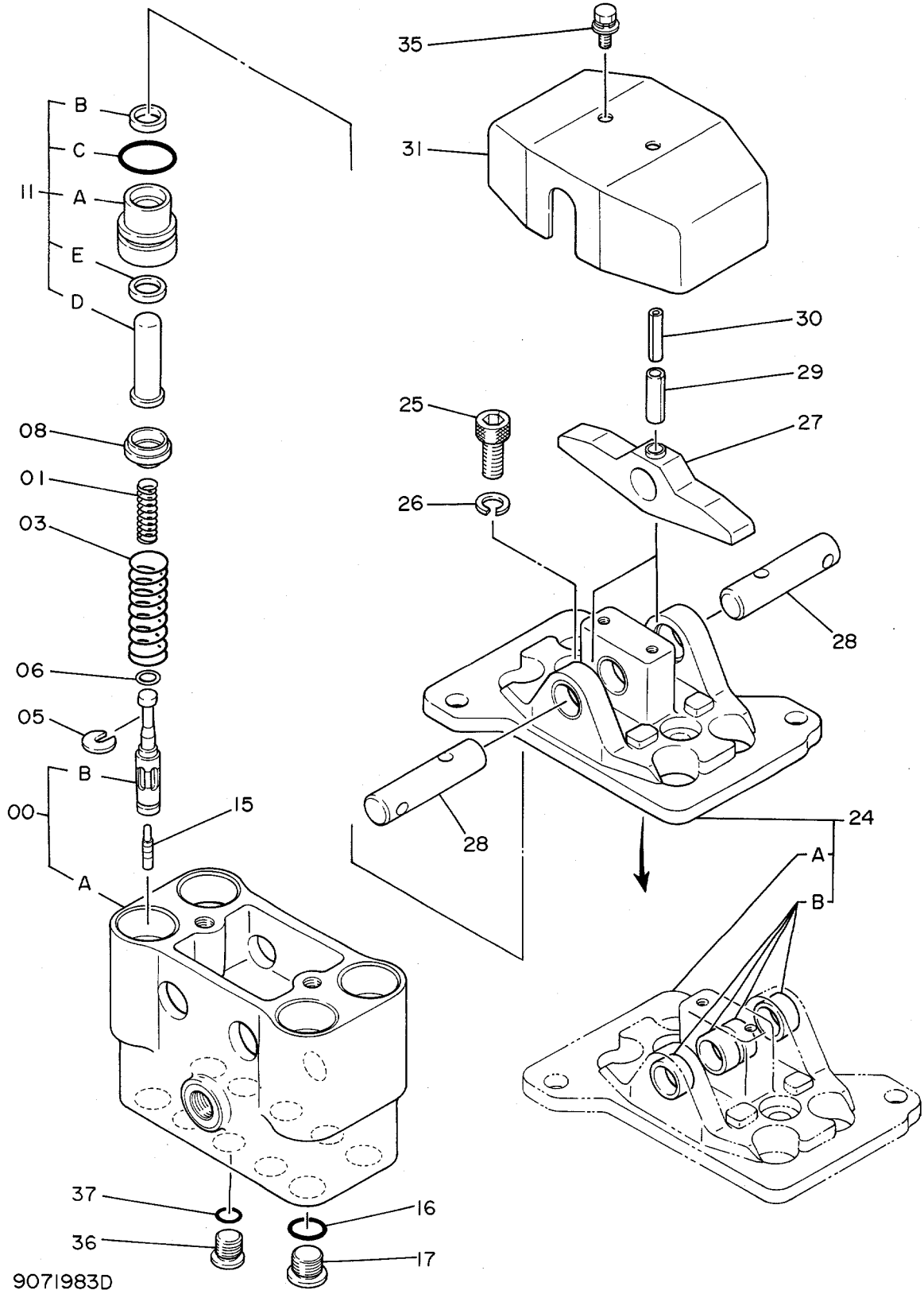

9071983D

065

バルブ;パイロット
VALVE;PILOT

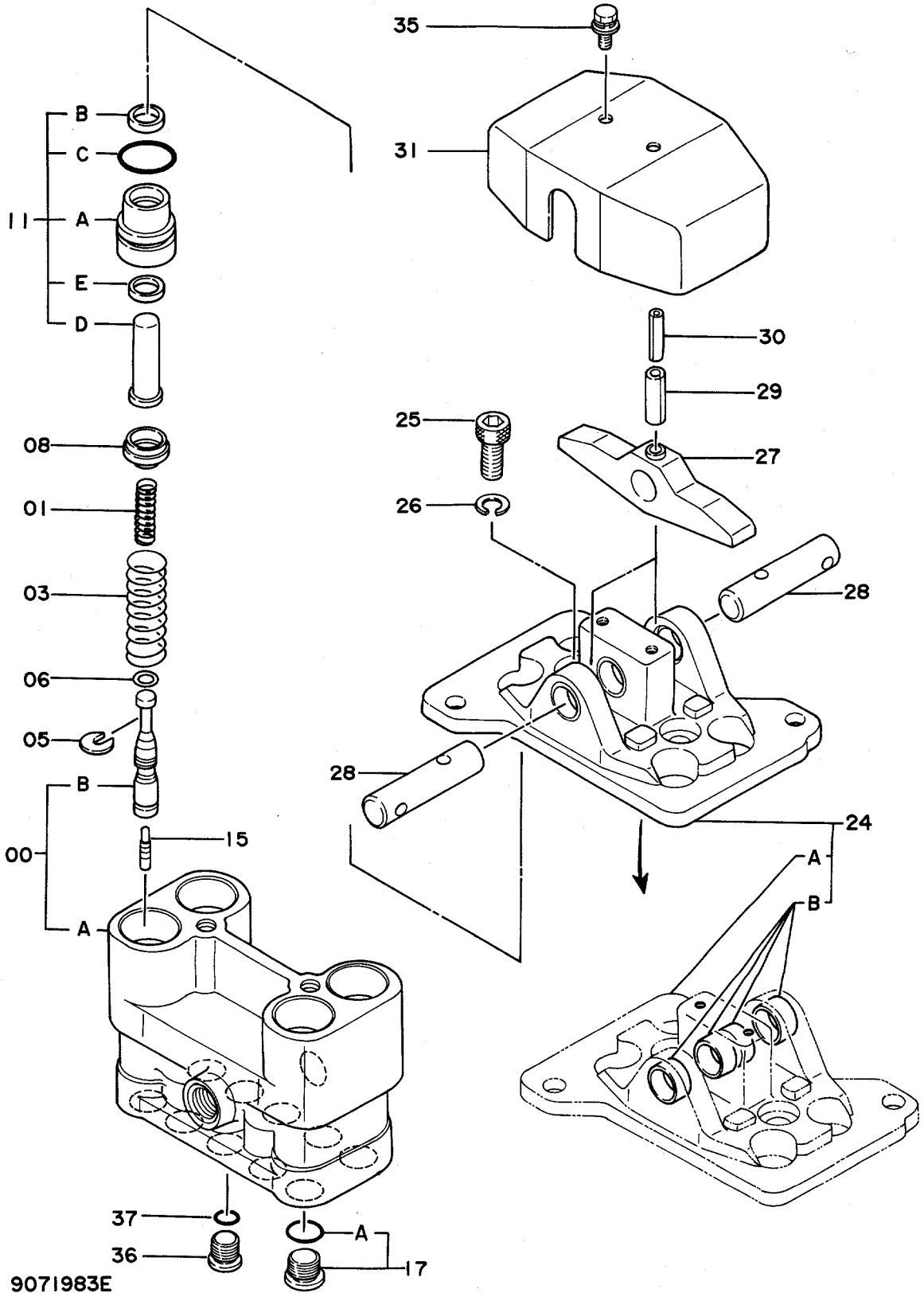

9071983E

バルブ;パイロット
VALVE;PILOT

H58069~

符号 ITEM	部品番号 PART NO.	部品名 PART NAME	or PART NAME CODE	数量 Q'TY	サービス コード S.C	適用号機 SERIAL NO.	互換性 ICA	代替部品 REPLACEABLE PART	
								部品番号 PART NO.	数量 Q'TY
	9071983	VALVE;PILOT	9071983E	1					
00	7026002	・CASING ASS'Y		1					
00A	+++++	・・CASING		1	D				
00B	+++++	・・SPOOL		4	D				
01	4203421	・SPRING;COMPRES.		4					
03	4203413	・SPRING;COMPRES.		4					
05	4177777	・SPACER		4					
06	4173208	・SHIM		20					
08	4203412	・GUIDE;SPRING		4					
11	9089355	・PUSHER ASS'Y		4					
11A	3047596	・・BUSHING		1					
11B	4240150	・・SEAL;DUST		1					
11C	A810025	・・O-RING		1					
11D	3037664	・・PUSHER		1					
11E	4240151	・・SEAL;OIL		1					
15	4184929	・PISTON		4					
17	9111583	・PLUG		4					
17A	4278942	・・O-RING		1					
24	9085785	・HOLDER ASS'Y		1					
24A	2027534	・・HOLDER		1					
24B	4238834	・・BUSHING		4					
25	4259780	・BOLT;SOCKET		2					
26	A590910	・WASHER;SPRING		2					
27	3035803	・CAM		2					
28	4190983	・PIN		2					
29	4027427	・PIN;SPRING		2					
30	4213419	・PIN;SPRING		2					
31	2022964	・COVER		1					
35	4181729	・BOLT (WITH WASHER)		2					
36	4208977	・PLUG		2					
37	964255	・O-RING		2					

バルブ;パイロット (ネジ), (ヒタリ)
VALVE;PILOT (R),(L)

R: 1001~D90/06

L: 1001~ 1245

符号 ITEM	部品番号 PART NO.	部品名 PART NAME	or PART NAME CODE	数量 Q'TY	サービス コード S.C	適用号機 SERIAL NO.	互換性 ICA	代替部品 REPLACEABLE PART	
								部品番号 PART NO.	数量 Q'TY
00	9071984	VALVE;PILOT	9071984A	1					
00A	7017963	•CASING;ASSY		1					
00B	++++++	••CASING		1	D				
01	++++++	••SPOOL		4	D				
01	4201915	•SPRING;COMPRES.		2					
02	4166686	•SPRING;COMPRES		2					
03	4195421	•SPRING;COMPRES.		2					
04	4186544	•SPRING;COMPRES.		2					
05	4177777	•SPACER		4					
06	4173208	•SHIM		20					
07	4179257	•GUIDE;SPRING (1,3 Port)		2	#				
08	4177896	•GUIDE;SPRING (2,4 Port)		2	#				
11	9071735	•PUSHER ASS'Y (1,3 Port)		2		~H25909	Y	9086456	2
11	9086456	•PUSHER ASS'Y (1,3 Port)		2		H25910~H50160	I	9089809	2
11	9089809	•PUSHER ASS'Y (1,3 Port)		2		H50161~			
11A	3037559	••BUSHING		1		~H50160	I	3047989	1
11A	3047989	••BUSHING		1		H50161~			
11B	4191490	••SEAL;DUST		1					
11C	A810025	••O-RING		1					
11D	3037551	••PUSHER		1					
11E	4187924	••SEAL;OIL		1		~H25909	Y	4240151	1
11E	4240151	••SEAL;OIL		1		H25910~			
12	9071736	•PUSHER ASS'Y (2,4 Port)		2		~H25909	Y	9086455	1
12	9086455	•PUSHER ASS'Y (2,4 Port)		2		H25910~H50160	I	9089808	2
12	9089808	•PUSHER ASS'Y (2,4 Port)		2		H50161~			
12A	3037559	••BUSHING		1		~H50160	I	3047989	1
12A	3047989	••BUSHING		1		H50161~			
12B	4191490	••SEAL;DUST		1					
12C	A810025	••O-RING		1					
12D	3037552	••PUSHER		1					
12E	4187924	••SEAL;OIL		1		~H25909	Y	4240151	1
12E	4240151	••SEAL;OIL		1		H25910~			

067B

バルブ;パイロット
VALVE;PILOT

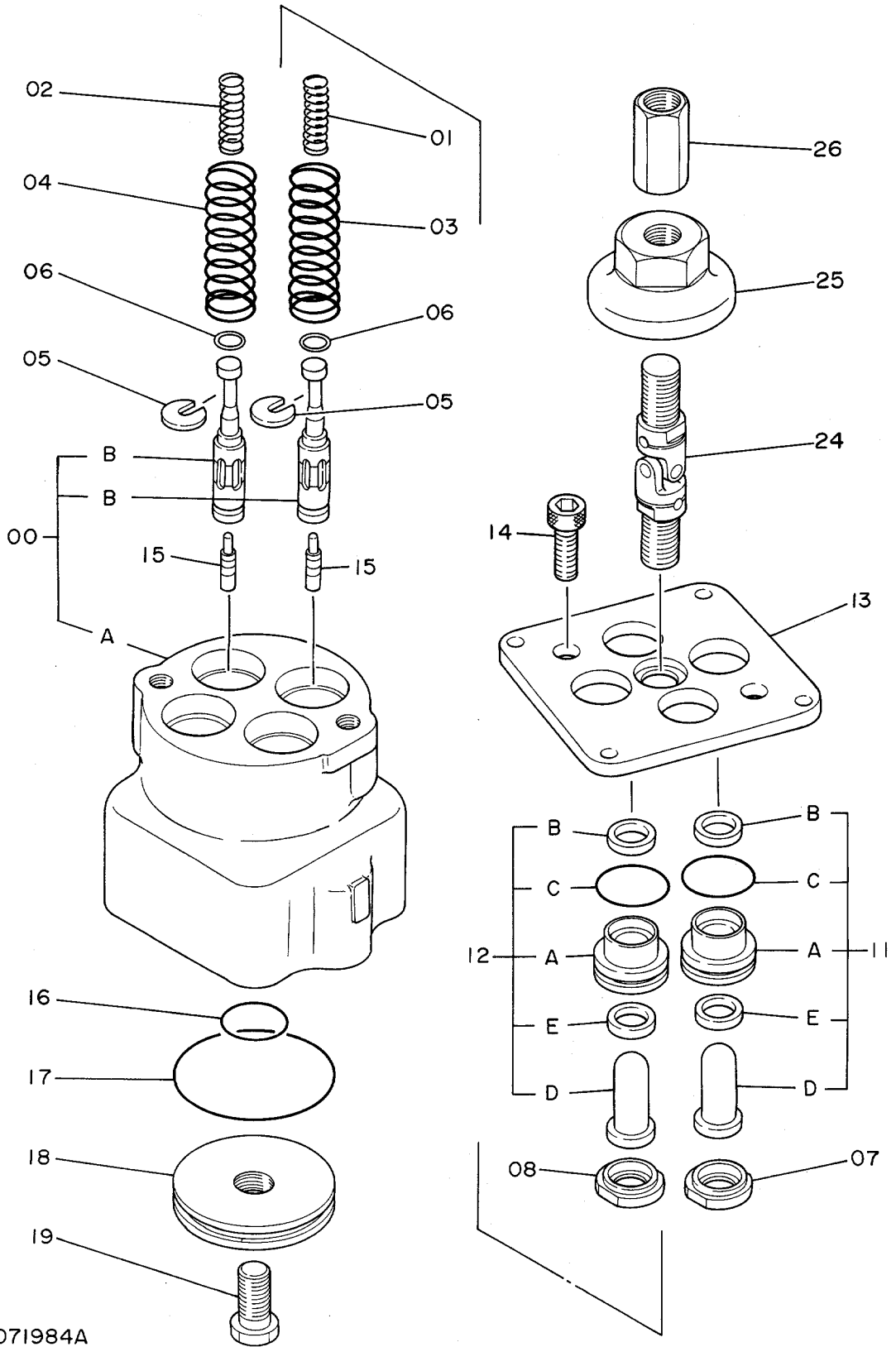

9071984A

バルブ;パイロット (ミキ)
VALVE;PILOT (R)

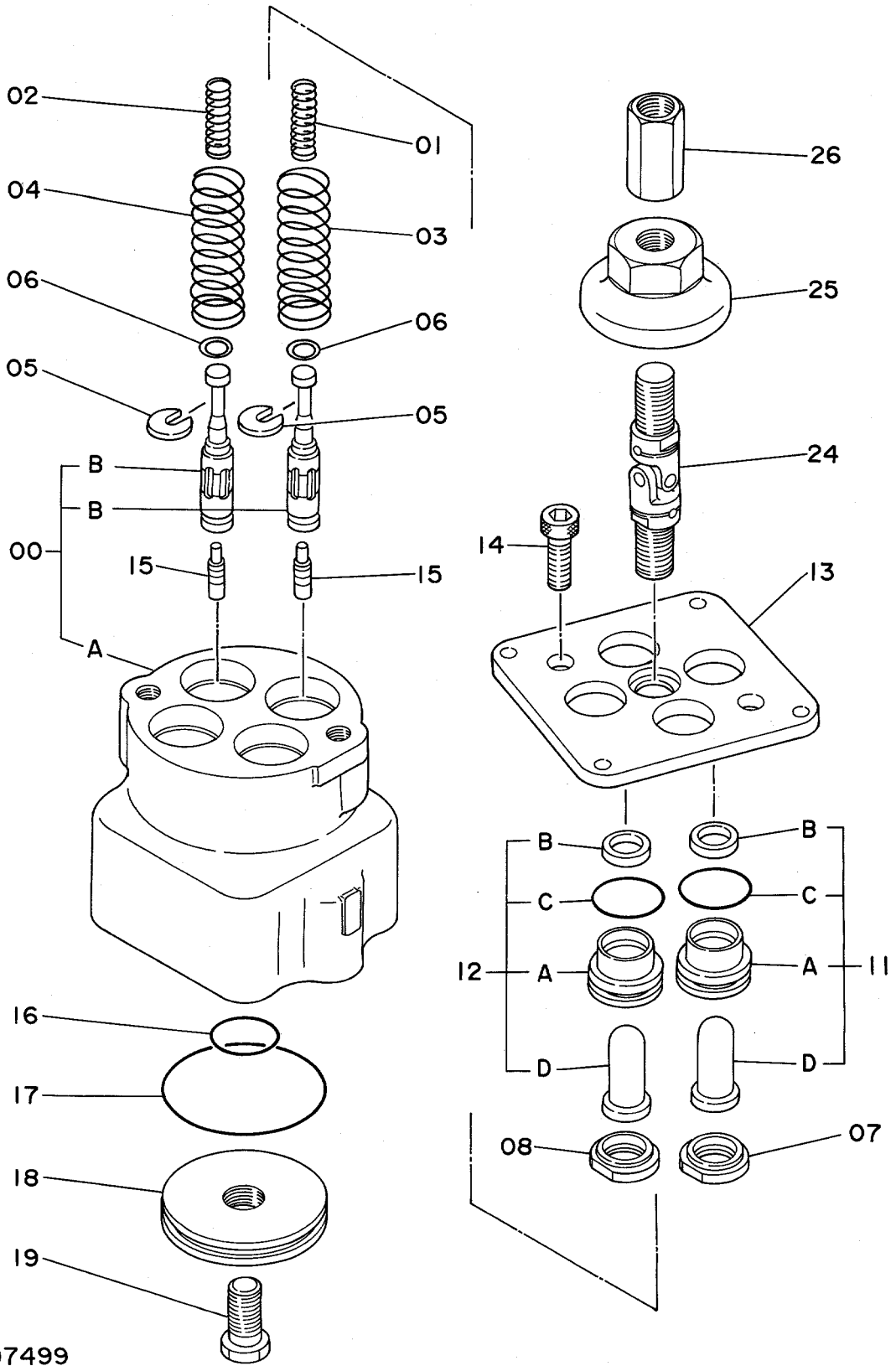

バルブ;パイロット (R)
VALVE;PILOT (R)

D90/07~

符号 ITEM	部品番号 PART NO.	部品名 PART NAME	or PART NAME CODE	数量 Q'TY	サービス コード S.C	適用号機 SERIAL NO.	互 換 性 ICA	代 替 部 品 REPLACEABLE PART	
								部品番号 PART NO.	数量 Q'TY
	9107499	VALVE;PILOT	9107499	1					
00	7017963	・CASING;ASSY		1					
00A	+++++	・・CASING		1	D				
00B	+++++	・・SPOOL		4	D				
01	4201915	・SPRING;COMPRES.		2					
02	4166686	・SPRING;COMPRES		2					
03	4195421	・SPRING;COMPRES.		2					
04	4186544	・SPRING;COMPRES.		2					
05	4177777	・SPACER		4					
06	4173208	・SHIM		20					
07	4179257	・GUIDE;SPRING (1,3 Port)		2					
08	4177896	・GUIDE;SPRING (2,4 Port)		2					
11	9104359	・PUSHER ASS'Y (1,3 Port)		2					
11A	3052332	・・BUSHING		1					
11B	4276152	・・SEAL;DUST		1					
11C	A810025	・・O-RING		1					
11D	3050142	・・PUSHER		1					
12	9104360	・PUSHER ASS'Y (2,4 Port)		2					
12A	3052332	・・BUSHING		1					
12B	4276152	・・SEAL;DUST		1					
12C	A810025	・・O-RING		1					
12D	3050143	・・PUSHER		1					
13	4284175	・PLATE		1					
14	4259780	・BOLT;SOCKET		2					
15	4184929	・PISTON		4					
16	984338	・O-RING		1					
17	A810060	・O-RING		1					
18	4184954	・PLATE		1					
19	M341225	・BOLT;SOCKET		1					
24	4183035	・JOINT;UNIVERSAL		1		~H136789	Y	4285209	1
24	4285209	・JOINT;UNIVERSAL		1		H136790~			
25	4184931	・CAM		1					
26	4182067	・JOINT;SCREW		1					

バルブ:パイロット (比較)
VALVE:PILOT (L)

1246~D90/06

符号 ITEM	部品番号 PART NO.	部品名 PART NAME	or PART NAME CODE	数量 Q'TY	サービス コード S.C	適用号機 SERIAL NO.	互換性 ICA	代替部品 REPLACABLE PART	
								部品番号 PART NO.	数量 Q'TY
	9100253	VALVE:PILOT	9100253	1					
00	7024082	・CASING:ASS'Y		1		~H00112			
00	7024721	・CASING:ASSY		1		H00113~			
00A	+++++	・・CASING		1	D				
00B	+++++	・・SPOOL		4	D				
01	4201915	・SPRING:COMPRES.		2					
02	4166686	・SPRING:COMPRES		2					
03	4195421	・SPRING:COMPRES.		2					
04	4186544	・SPRING:COMPRES.		2					
05	4177777	・SPACER		4					
06	4173208	・SHIM		20					
07	4179257	・GUIDE:SPRING (1,3 Port)		2					
,									
08	4177896	・GUIDE:SPRING (2,4 Port)		2					
,									
11	9089809	・PUSHER ASS'Y (1,3 Port)		2					
,									
11A	3047989	・BUSHING		1					
11B	4191490	・・SEAL:DUST		1					
11C	A810025	・・O-RING		1					
11D	3037551	・・PUSHER		1					
11E	4240151	・・SEAL:OIL		1					
12	9089808	・PUSHER ASS'Y (2,4 Port)		2					
,									
12A	3047989	・・BUSHING		1					
12B	4191490	・・SEAL:DUST		1					
12C	A810025	・・O-RING		1					
12D	3037552	・・PUSHER		1					
12E	4240151	・・SEAL:OIL		1					
13	4184930	・PLATE		1					
14	4259780	・BOLT:SOCKET		2					
15	4184929	・PISTON		4					
16	984338	・O-RING		1					
17	A810060	・O-RING		1					
18	4269584	・PLATE		1		~H00112			
18	4280624	・PLATE		1		H00113~			
19	M341225	・BOLT:SOCKET		1					
24	4183035	・JOINT:UNIVERSAL		1		~H00213	Y	4285209	1
24	4285209	・JOINT:UNIVERSAL		1		H00214~			
25	4184931	・CAM		1					

バルブパイロット (ヒヤリ)
VALVE:PILOT (L)

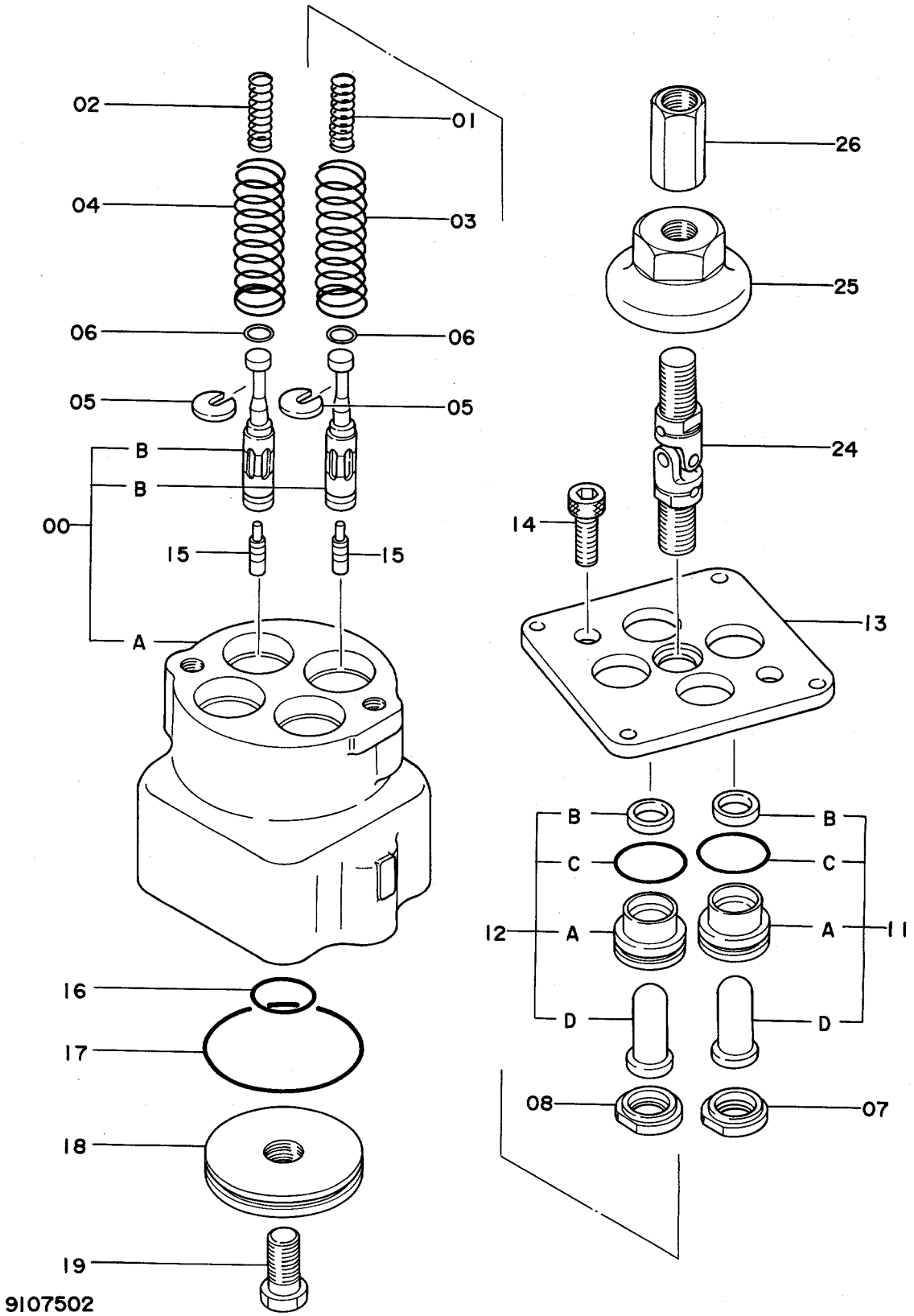

バルブ:パイロット (七角リ)
VALVE:PILOT (L)

D90/07~

符号 ITEM	部品番号 PART NO.	部品名 PART NAME	PART NAME or CODE	数量 Q'TY	サービス コード S.C	適用号機 SERIAL NO.	互換性 ICA	代替部品 REPLACEABLE PART	
								部品番号 PART NO.	数量 Q'TY
	9107502	VALVE:PILOT	9107502	1					
00	7024721	・CASING;ASSY		1					
00A	+++++	・CASING		1	D				
00B	+++++	・SPOOL		4	D				
01	4201915	・SPRING;COMPRES.		2					
02	4166686	・SPRING;COMPRES		2					
03	4195421	・SPRING;COMPRES.		2					
04	4186544	・SPRING;COMPRES.		2					
05	4177777	・SPACER		4					
06	4173208	・SHIM		20					
07	4179257	・GUIDE;SPRING (1,3 Port)		2					
08	4177896	・GUIDE;SPRING (2,4 Port)		2					
11	9104359	・PUSHER ASS'Y (1,3 Port)		2					
11A	3052332	・BUSHING		1					
11B	4276152	・SEAL;OIL		1					
11C	A810025	・O-RING		1					
11D	3050142	・PUSHER		1					
12	9104360	・PUSHER ASS'Y (2,4 Port)		2					
12A	3052332	・BUSHING		1					
12B	4276152	・SEAL;OIL		1					
12C	A810025	・O-RING		1					
12D	3050143	・PUSHER		1					
13	4284175	・PLATE		1					
14	4259780	・BOLT;SOCKET		2					
15	4184929	・PISTON		4					
16	984338	・O-RING		1					
17	A810060	・O-RING		1					
18	4284024	・PLATE		1					
19	M341225	・BOLT;SOCKET		1					
24	4183035	・JOINT;UNIVERSAL		1		~H00213	Y	4285209	1
24	4285209	・JOINT;UNIVERSAL		1		H00214~			
25	4184931	・CAM		1					
26	4182067	・JOINT;SCREW		1					

075

バルブ;パイロット
VALVE;PILOT

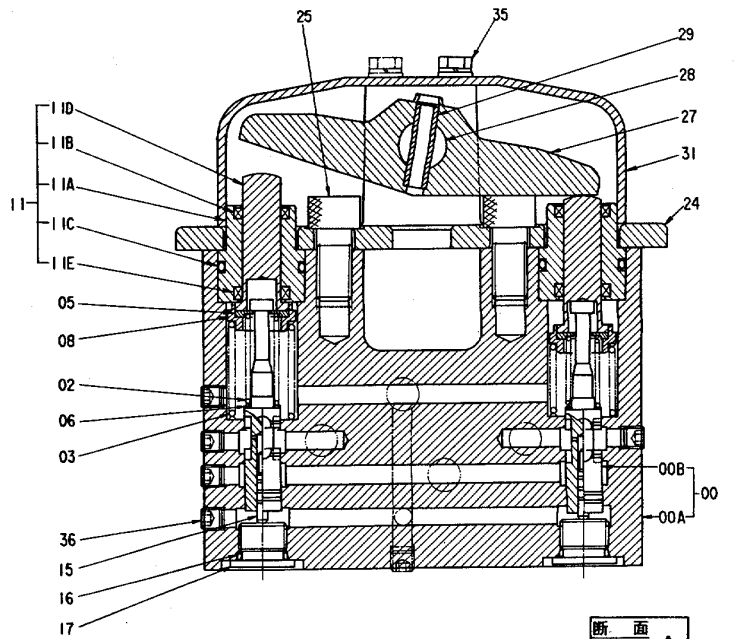
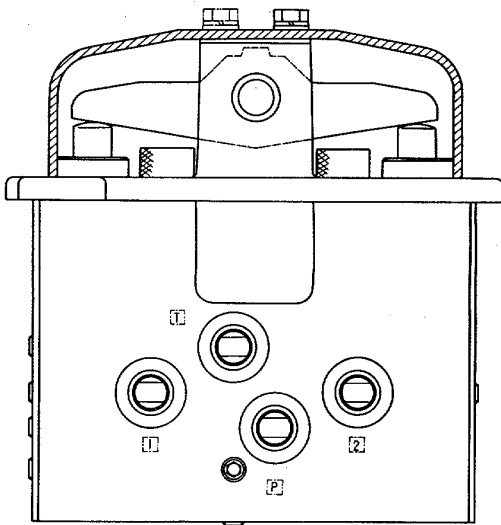
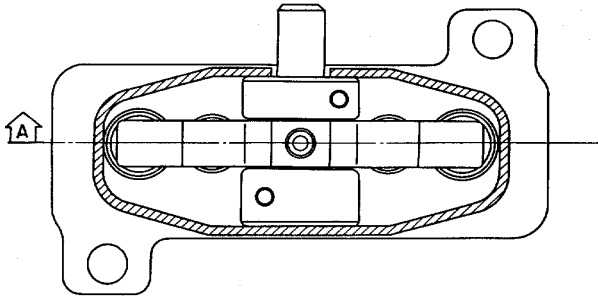

9072923

断面
SECTION A

VALVE:PILOT
VALVE:PILOT

1001~H00783

符号 ITEM	部品番号 PART NO.	部品名 PART NAME	or PART NAME CODE	数量 Q'TY	サービス コード S.C	適用号機 SERIAL NO.	互換性 ICA	代替部品 REPLACEABLE PART	
								部品番号 PART NO.	数量 Q'TY
	9072923	VALVE:PILOT	9072923	1					
00	7018460	・CASING ASS'Y		1					
00A	+++++	・・CASING		1	D				
00B	+++++	・・SPOOL		2	D				
02	4190088	・SPRING:COMPRES.		2					
03	4203413	・SPRING:COMPRES.		2		~H00680			
03	4213075	・SPRING:COMPRES.		2		H00681~			
05	4177777	・SPACER		2					
06	4173208	・SHIM		10					
08	4203412	・GUIDE:SPRING		2					
11	9071737	・PUSHER ASS'Y		2					
11A	3037558	・・BUSHING		1					
11B	4191490	・・SEAL;DUST		1					
11C	A810025	・・O-RING		1					
11D	3037664	・・PUSHER		1					
11E	4187924	・・SEAL;OIL		1					
15	4184929	・PISTON		2					
16	962567	・O-RING		2					
17	4185057	・PLUG		2					
24	2024716	・HOLDER		1					
25	4198391	・STOPPER		2					
27	3035803	・CAM		1					
28	4190983	・PIN		1					
29	4027427	・PIN:SPRING		1					
31	2024717	・COVER		1					
35	4181729	・BOLT (WITH WASHER)		2					
36	4050968	・PLUG		7					

077A

バルブ;パイロット
VALVE;PILOT

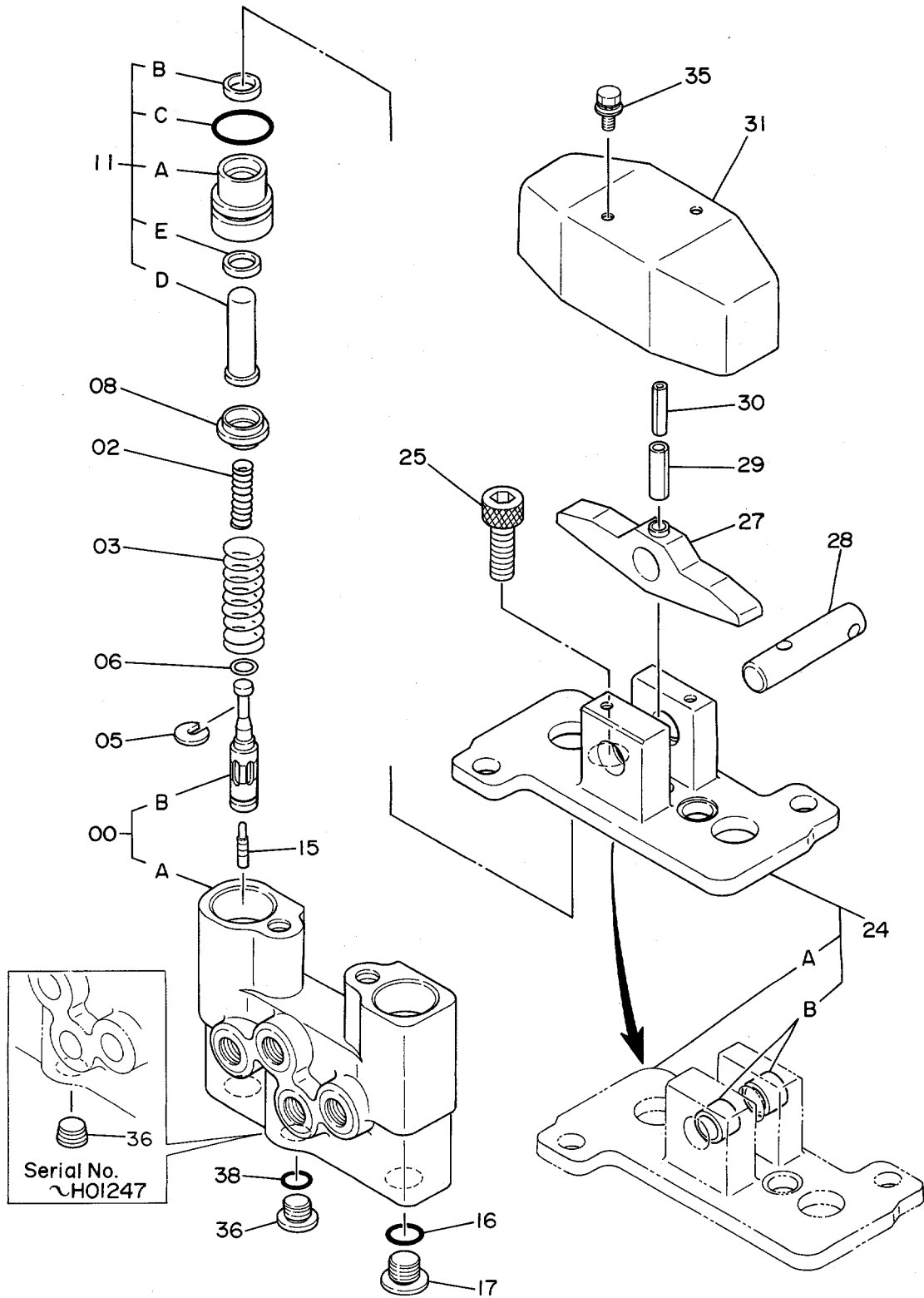

9072923C

バルブ;パイロット
VALVE:PILOT

H00784~

符号 ITEM	部品番号 PART NO.	部品名 PART NAME	PART NAME or CODE	数量 Q'TY	サービス コード S.C	適用号機 SERIAL NO.	互換性 ICA	代替部品 REPLACEABLE PART	
								部品番号 PART NO.	数量 Q'TY
	9072923	VALVE:PILOT	9072923C	1					
00	7018460	・CASING ASS'Y		1					
00A	+++++	・・CASING		1	D				
00B	+++++	・・SPOOL		2	D				
02	4190088	・SPRING;COMPRES.		2					
03	4213075	・SPRING		2					
05	4177777	・SPACER		2					
06	4173208	・SHIM		10					
08	4203412	・GUIDE;SPRING		2					
11	9071737	・PUSHER ASS'Y		2		~H01677	I	9086457	2
11	9086457	・PUSHER ASS'Y		2		H01678~H02176	I	9089355	2
11	9089355	・PUSHER ASS'Y		2		H02177~			
11A	3037558	・・BUSHING		1		~H02176	I	3047596	1
11A	3047596	・・BUSHING		1		H02177~			
11B	4191490	・・SEAL;DUST		1		~H01677	I	4240150	1
11B	4240150	・・SEAL;DUST		1		H01678~			
11C	A810025	・・O-RING		1					
11D	3037664	・・PUSHER		1					
11E	4187924	・・SEAL;OIL		1		~H01677	Y	42040151	
1									
11E	4240151	・・SEAL;OIL		1		H01678~			
15	4184929	・PISTON		2					
16	962567	・O-RING		2					
17	4185057	・PLUG		2					
24	2024716	・HOLDER		1		~H01609	I	9086168	1
,						H01630~H01695			
24	9086168	・HOLDER ASS'Y		1		H01610~H01629			
,						H01696~			
24A	2027698	・・HOLDER		1		H01610~H01629			
,						H01696~			
24B	4238834	・・BUSHING		2		H01610~H01629			
,						H01696~			
25	4198391	・STOPPER		2					
27	3035803	・CAM		1					
28	4190983	・PIN		1					
29	4027427	・PIN;SPRING		1					
30	4213419	・PIN;SPRING		1		H00851~			
31	2024717	・COVER		1					
35	4181729	・BOLT (WITH WASHER)		2					
36	4050968	・PLUG		6		~H01247			

077B

バルブ;パイロット
VALVE;PILOT

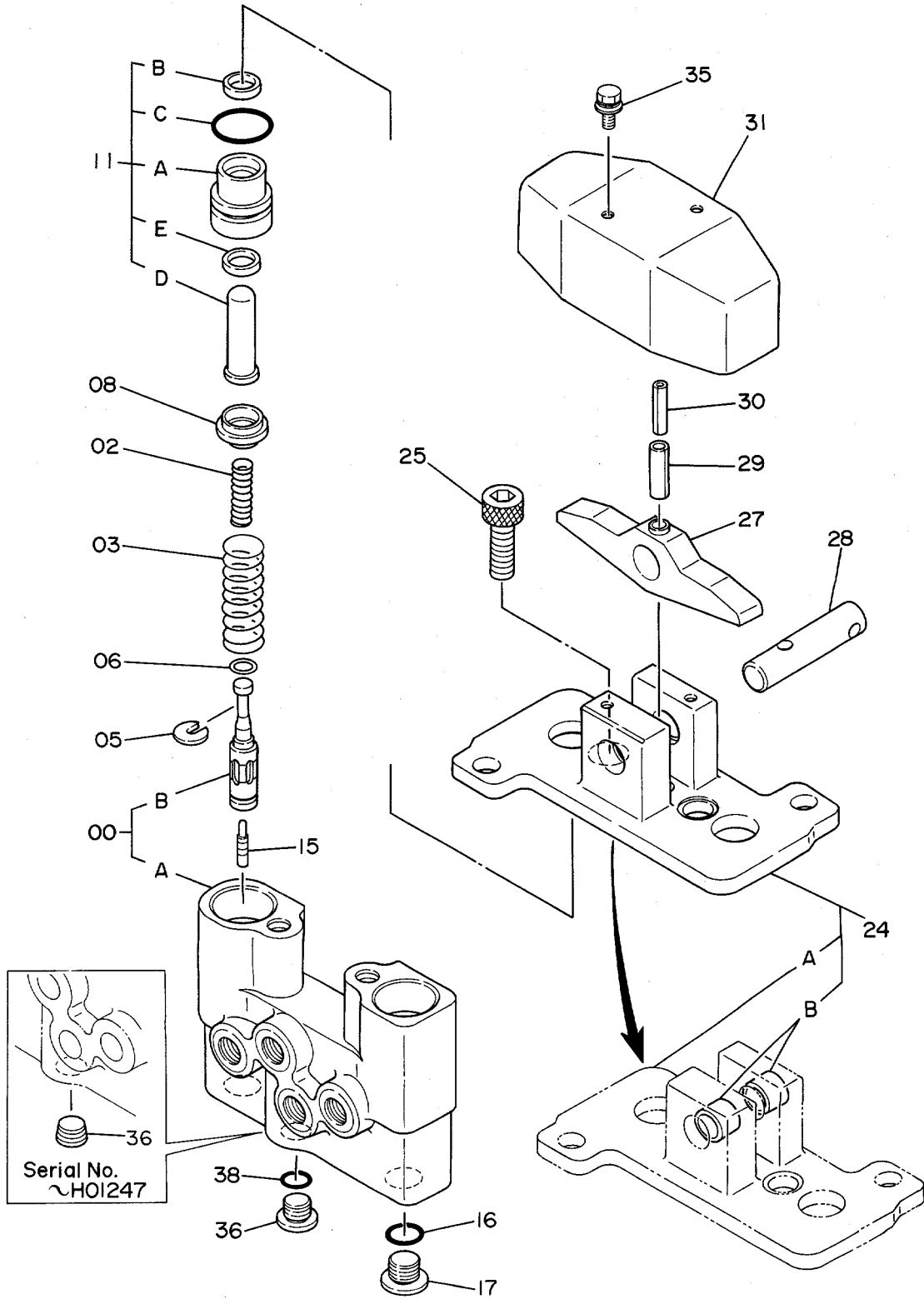

9072923C

バルブ;リストラクショ
VALVE;RESTRICTION

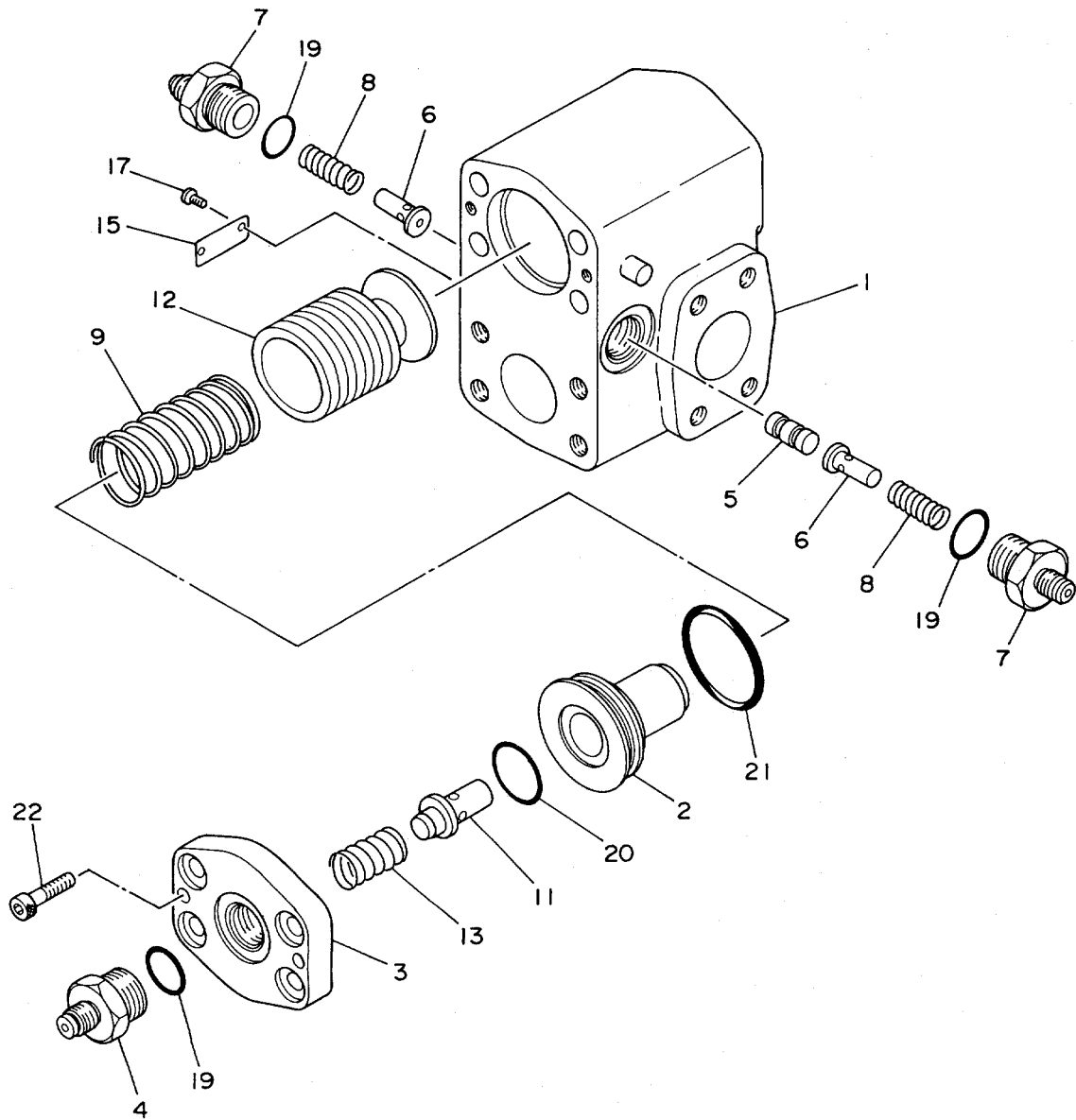

バルブ;リストラクショ
VALVE;RESTRICTION

1001~

符号 ITEM	部品番号 PART NO.	部品名 PART NAME	or PART NAME CODE	数量 Q'TY	サービス コード S.C	適用号機 SERIAL NO.	互 換 性 ICA	代 替 部 品 REPLACEABLE PART	
								部品番号 PART NO.	数量 Q'TY
	4213255	VALVE;RESTRICTION	0364900A	1					
1	+++++	•BODY		1	D				
2	0364901	•SLEEVE		1					
3	0364902	•COVER		1					
4	0364903	•CONNECTOR		1					
5	0364904	•SPOOL		1					
6	0364905	•HOLDER;SPRING		2					
7	0364906	•CONNECTOR		2					
8	0364907	•SPRING		2					
9	0364908	•SPRING		1					
11	+++++	•POPPET		1	D				
12	0265702	•POPPET		1					
13	0265706	•SPRING;COMPRES.		1					
15	+++++	•NAME-PLATE		1	D				
17	0208717	•SCREW;DRIVE		2					
19	4506418	•O-RING		3					
20	A811025	•O-RING		1					
21	A811045	•O-RING		1					
22	0353507	•BOLT;SOCKET		2					

ハバルブ;ステアリング
VALVE;STEERING

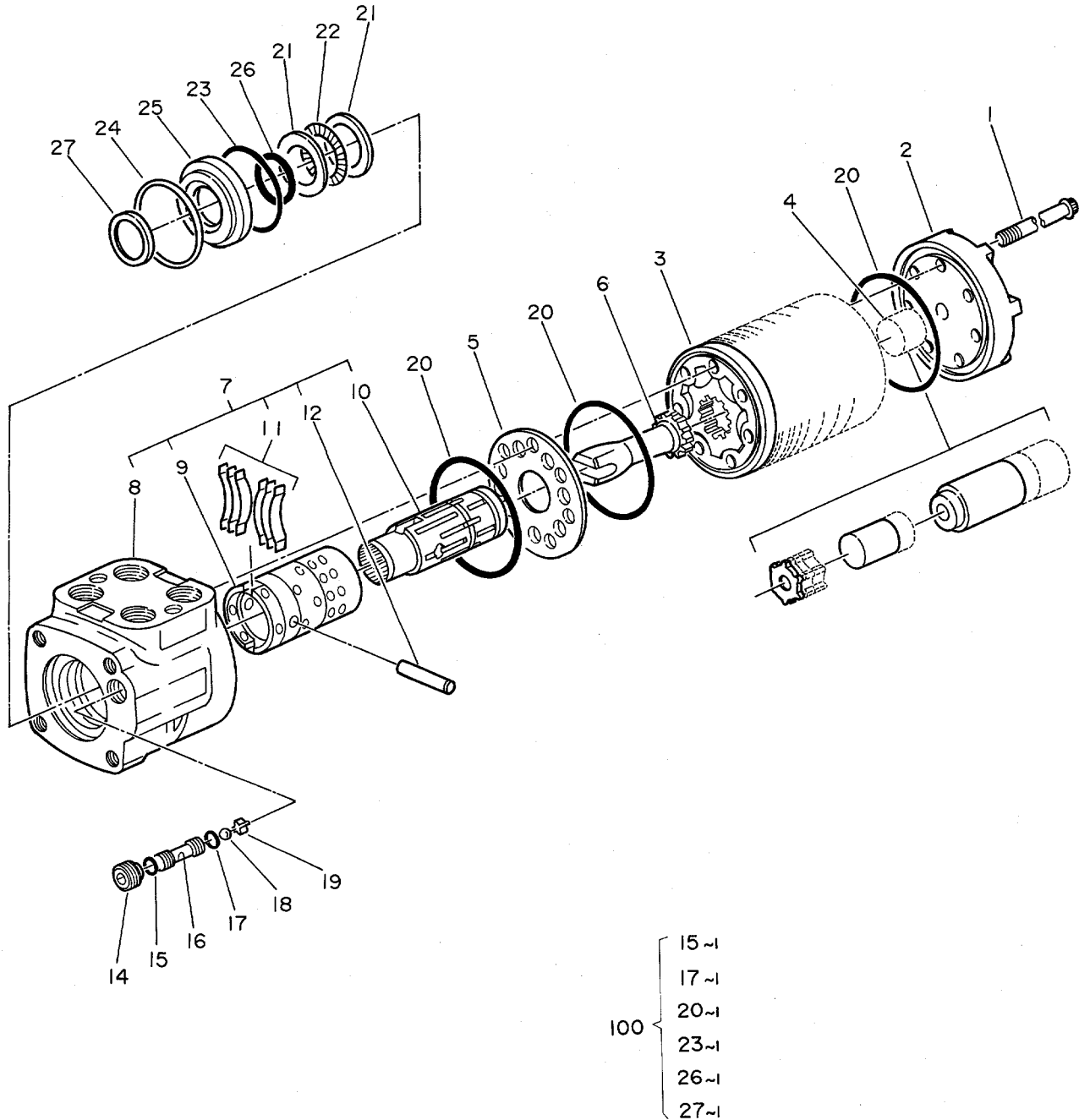

バルブ;ステアリング
VALVE;STEERING

1001~

符号 ITEM	部品番号 PART NO.	部品名 PART NAME	or PART NAME CODE	数量 Q'TY	サービス コード S.C	適用号機 SERIAL NO.	互換性 ICA	代替部品 REPLACEABLE PART	
								部品番号 PART NO.	数量 Q'TY
	4149140	VALVE;STEERING	0263200A	1					
1	0263201	・SCREW		7					
2	0263202	・CAP		1					
3	0263203	・ROTOR		1					
4	0263204	・SPACER		1					
5	0263205	・PLATE		1					
6	0263206	・DRIVE		1					
7	0263207	・CONTROL PARTS ASS'Y		1					
8	+++++	・HOUSING		1	D				
9	+++++	・SLEEVE		1	D				
10	+++++	・SPOOL		1	D				
11	0263208	・SPRING		6					
12	0263209	・PIN		1					
14	0263210	・SCREW;SET		1					
15	0263211	・O-RING		1	K				
16	0263212	・SEAT;CHECK		1					
17	0263213	・O-RING		1	K				
18	0263214	・BALL		1					
19	0263215	・RETAINER		1					
20	0263216	・O-RING		3	K				
21	0263217	・RACE;BRG.		2					
22	0263218	・NEEDLE;THRUST		1					
23	0263219	・O-RING		1	K				
24	0263220	・RING;RETAINING		1					
25	0263221	・BUSHING		1					
26	0263222	・SEAL;OIL		1	K				
27	0263223	・SEAL;DUST		1	K				
28	+++++	・RIVET		2	D				
29	+++++	・NAME-PLATE		1	D				
100	4176693	KIT;SEAL		1					

バルブ;リリーフ
VALVE;RELIEF

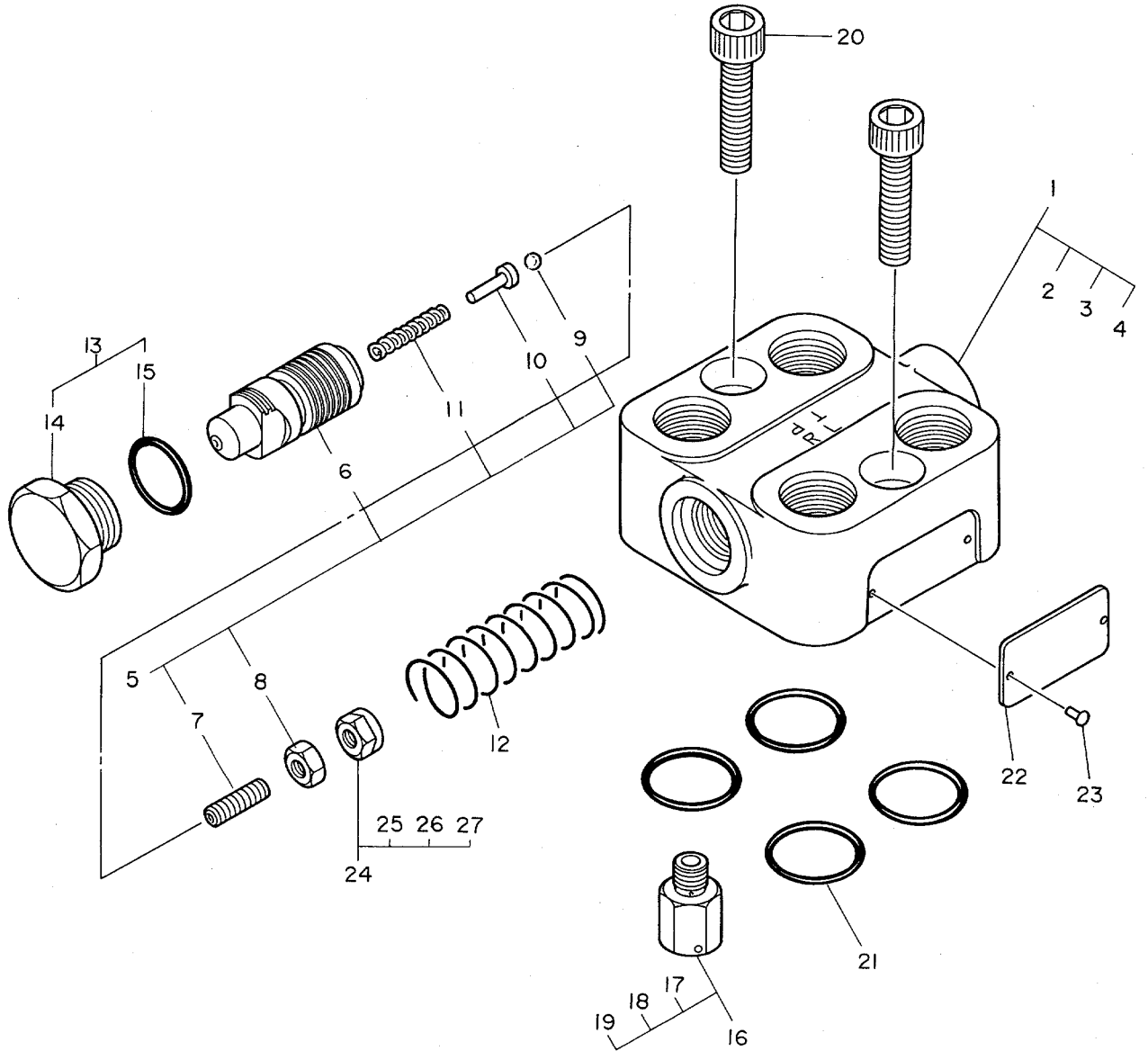

バルブ;リリーフ
VALVE;RELIEF

1001~

符号 ITEM	部品番号 PART NO.	部品名 PART NAME	or PART NAME CODE	数量 Q'TY	サービス コード S.C	適用号機 SERIAL NO.	互換性 ICA	代替部品 REPLACEABLE PART	
								部品番号 PART NO.	数量 Q'TY
1	4231770 0364701	VALVE;RELIEF •HOUSING ASS'Y	0364700A	1 1					
2	++++++	••HOUSING		1	D				
3	++++++	••PLUG		1	D				
4	++++++	••BALL		2	D				
5	0364702	•VALVE;SUB ASS'Y		1					
6	++++++	••SPOOL		1	D				
7	++++++	••SEAT;VALVE		1	D				
8	++++++	••NUT;LOCK		1	D				
9	++++++	••BALL		1	D				
10	++++++	••GUIDE;BALL		1	D				
11	++++++	••SPRING		1	D				
12	0364703	•SPRING		1					
13	0364704	•PLUG ASS'Y		1					
14	0364705	•PLUG		1					
15	0364706	•O-RING		1					
16	0364707	•CHECK ASS'Y		1					
17	++++++	••BODY		1	D				
18	++++++	••BALL		1	D				
19	++++++	••PIN		1	D				
20	0364708	•BOLT		2					
21	4509181	•O-RING		4					
22	++++++	•NAME-PLATE		1	D				
23	++++++	•RIVET		2	D				
24	0364709	•FILTER ASS'Y		1					
25	++++++	••NUT		1	D				
26	++++++	••RING		1	D				
27	++++++	••FILTER		1	D				

085

バルブ;チェック
VALVE;CHECK

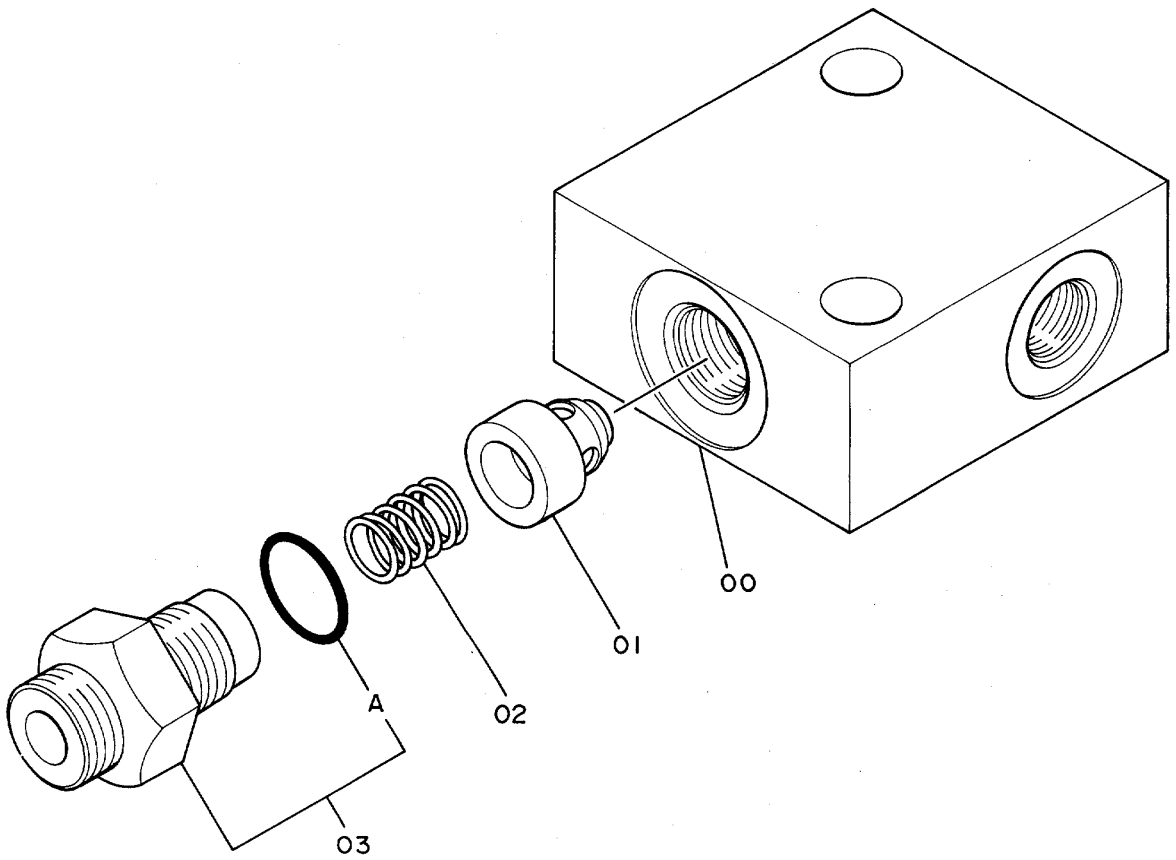

9072360A

ハーフ・チェック
VALVE; CHECK

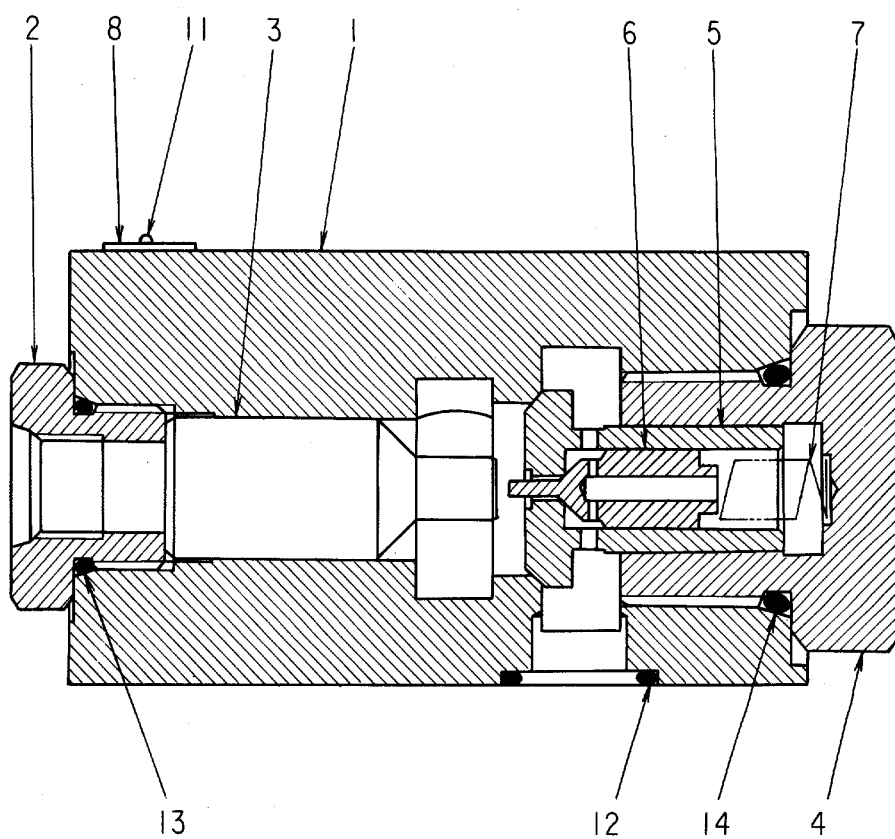

VALVE; LOCK

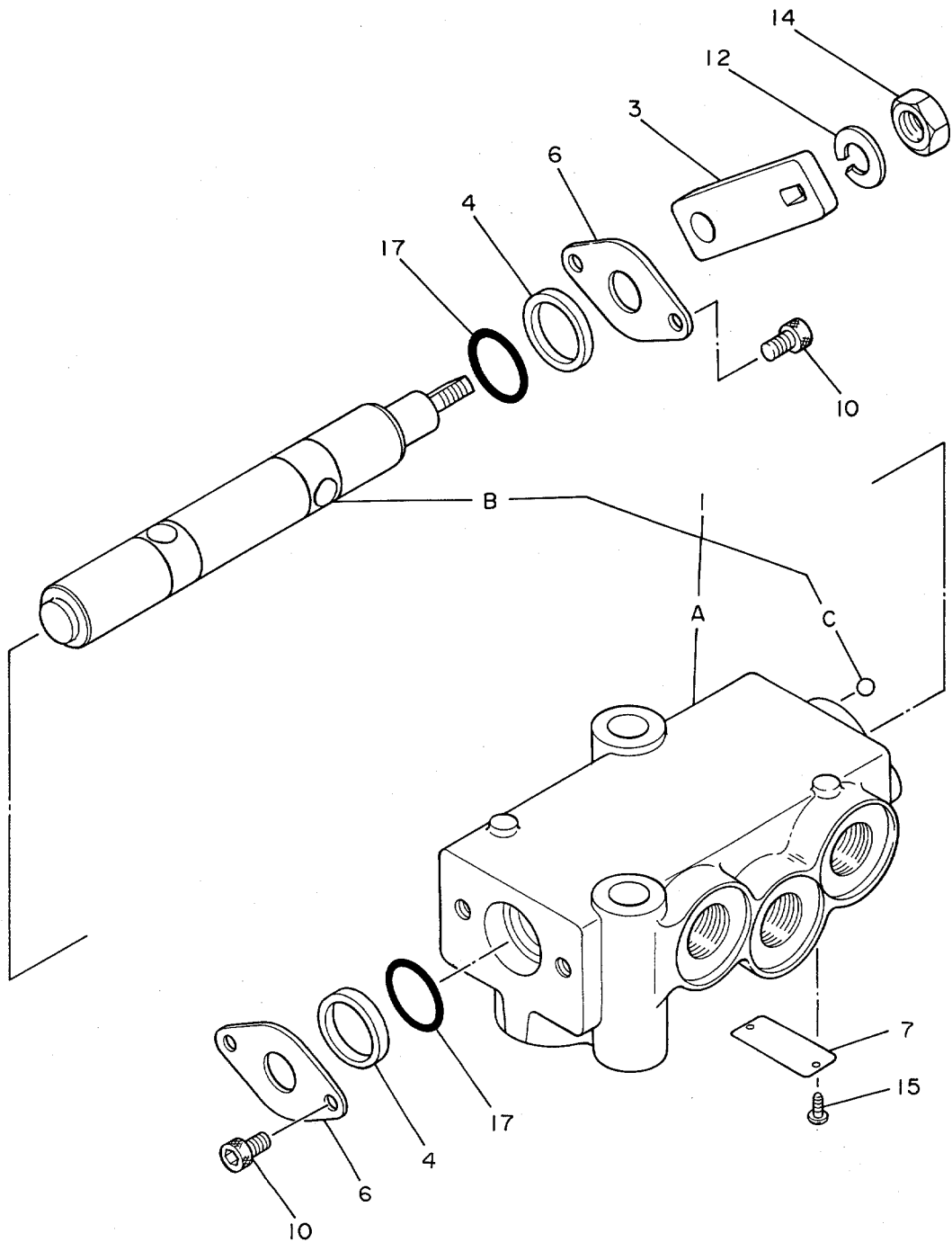

バルブ;フロウコントロール
VALVE;FC

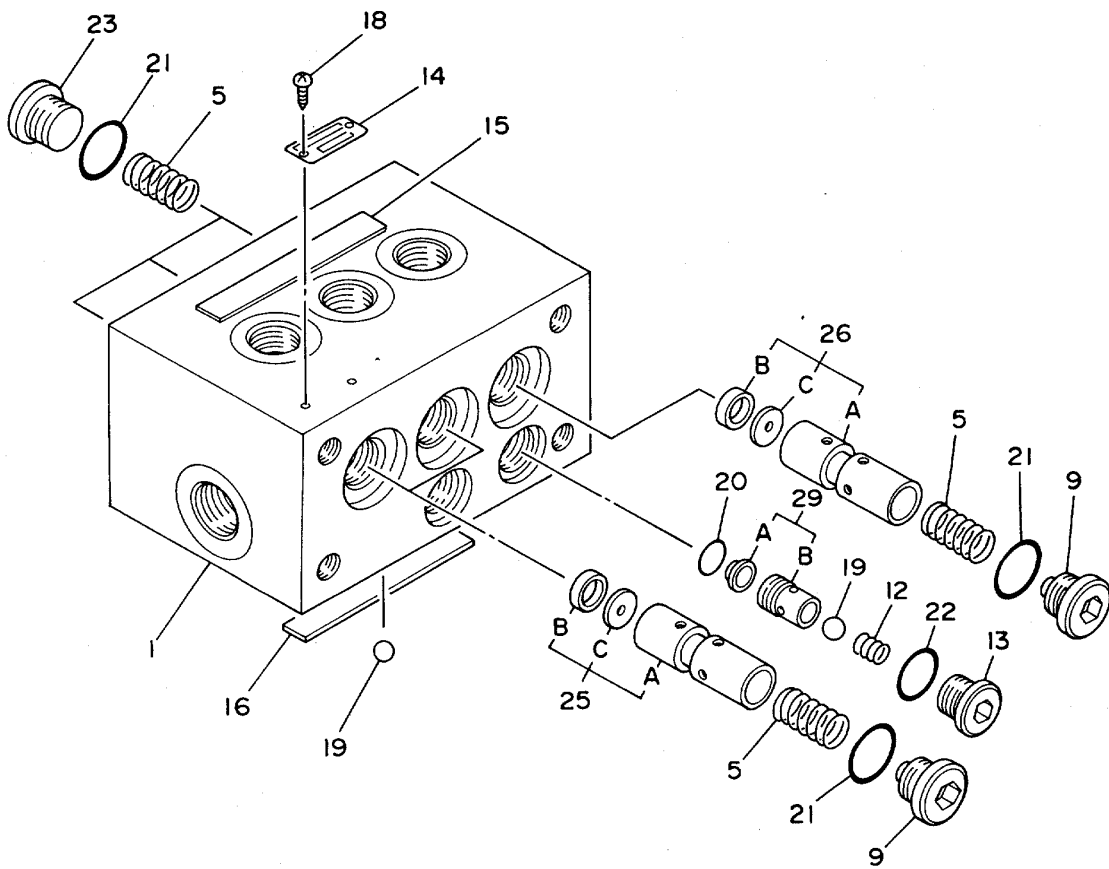

バルブ：フローコントロール
VALVE:FC

1001~

符号 ITEM	部品番号 PART NO.	部品名 PART NAME	or PART NAME CODE	数量 Q'TY	サービス コード S.C	適用号機 SERIAL NO.	互換性 ICA	代替部品 REPLACEABLE PART	
								部品番号 PART NO.	数量 Q'TY
	4214666	VALVE:FC	0364800A	1					
1	+++++	・BODY		1	D				
5	0309801	・SPRING		6					
9	0309802	・PLUG		3					
12	0309803	・SPRING		2					
13	0309804	・PLUG		2					
14	+++++	・NAME-PLATE		1	D				
15	0364801	・SEAL		1					
16	0364802	・SEAL		1					
18	0208717	・SCREW:DRIVE		2					
19	0259914	・BALL:STEEL		4					
20	4506409	・O-RING		2					
21	4509180	・O-RING		6					
22	0228803	・O-RING		2					
23	0309805	・PLUG		3					
25	0352402	・PLUNGER ASS'Y		2					
25A	+++++	・・PLUNGER		1	D				
25B	+++++	・・RING		1	D				
25C	+++++	・・ORIFICE		1	D				
26	0364803	・PLUNGER ASS'Y		1					
26A	+++++	・・PLUNGER		1	D				
26B	+++++	・・RING		1	D				
26C	+++++	・・ORIFICE		1	D				
29	0309810	・FILTER ASS'Y		2					
29A	+++++	・・FILTER		1	D				
29B	+++++	・・SLEEVE		1	D				

093

バルブ;ホールドインク
VALVE;HOLDING

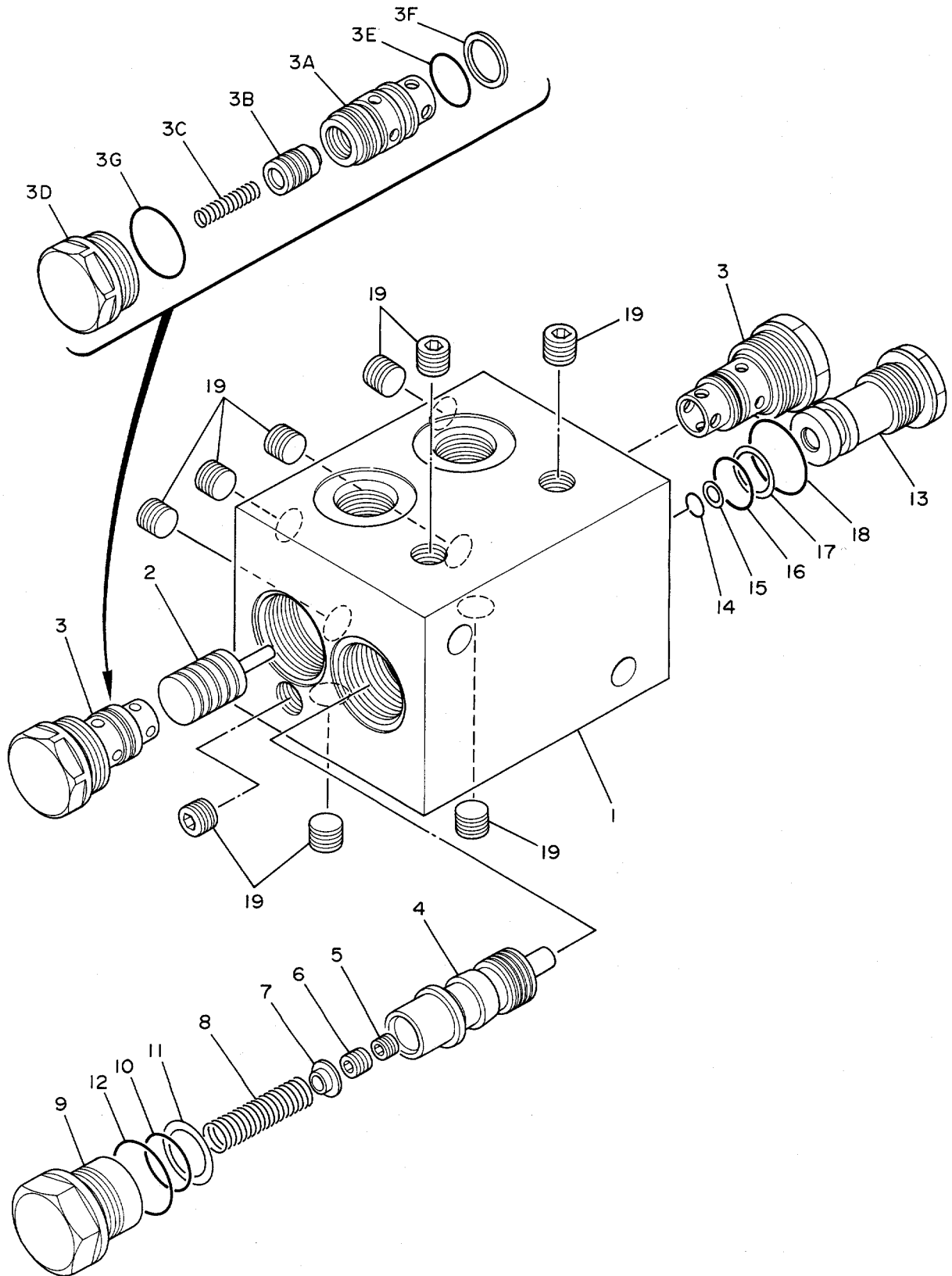

0362100A

バルブ;ホールドイング
VALVE;HOLDING

1001~

符号 ITEM	部品番号 PART NO.	部品名 PART NAME	or PART NAME CODE	数量 Q'TY	サービス コード S.C	適用号機 SERIAL NO.	互換性 ICA	代替部品 REPLACEABLE PART	
								部品番号 PART NO.	数量 Q'TY
	4214185	VALVE;HOLDING	0362100A	1					
1	+++++	・BODY		1	D				
2	+++++	・PISTON		1	D				
3	0362101	・VALVE;CHECK ASS'Y		2					
3A	+++++	・・SEAT;VALVE		1	D				
3B	+++++	・・VALVE;CHECK		1	D				
3C	+++++	・・SPRING		1	D				
3D	+++++	・・CAP		1	D				
3E	4509181	・・O-RING		1					
3F	4071340	・・RING;BACK-UP		1					
3G	985098	・・O-RING		1					
4	+++++	・SPOOL		1	D				
5	+++++	・ORIFICE		1	D				
6	+++++	・ORIFICE		1	D				
7	0362102	・GUIDE		1					
8	0362103	・SPRING		1					
9	0362104	・PLUG		1					
10	966689	・O-RING		1					
11	0303014	・RING;BACK-UP		1					
12	984614	・O-RING		1					
13	0362105	・PLUG		1					
14	4506320	・O-RING		1					
15	0303016	・RING;BACK-UP		1					
16	4050488	・O-RING		1					
17	0303017	・RING;BACK-UP		1					
18	4506428	・O-RING		1					
19	94-2012	・PLUG		9					

バルブ;ホールドイング
VALVE;HOLDING

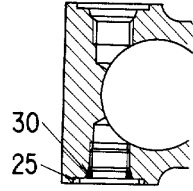

断面 E
SECTION E

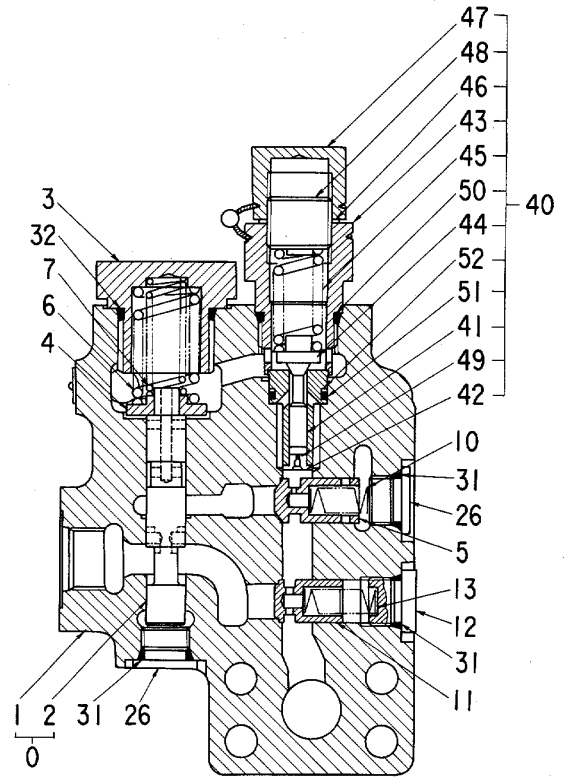
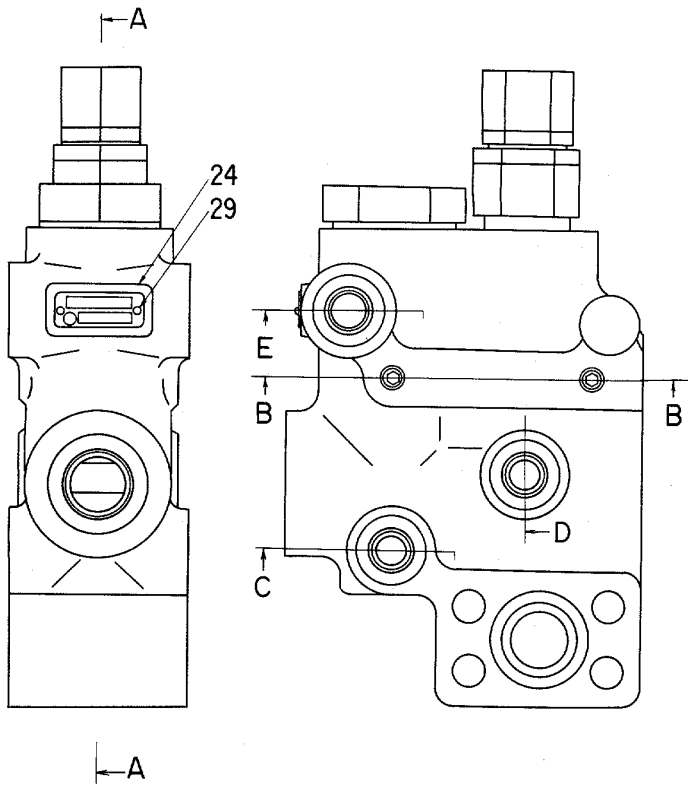

断面 A-A
SECTION A-A

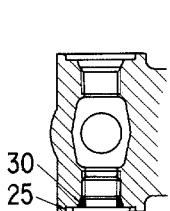

断面 C
SECTION C

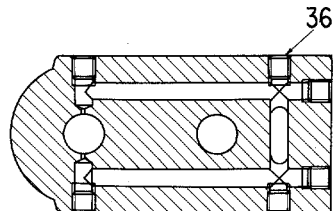

断面 B-B
SECTION B-B

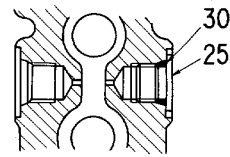

断面 D
SECTION D

バルブ;ホールドイング
VALVE;HOLDING

1001~

符号 ITEM	部品番号 PART NO.	部品名 PART NAME	or PART NAME CODE	数量 Q'TY	サービス コード S.C	適用号機 SERIAL NO.	互換性 ICA	代替部品 REPLACEABLE PART	
								部品番号 PART NO.	数量 Q'TY
	4201401	VALVE;HOLDING	0370200	1					
0	0370201	・BODY;SUB ASS'Y		1					
1	+++++	・・BODY		1	D				
2	+++++	・・SPOOL		1	D				
3	0370202	・PLUG		1					
4	0370203	・HOLDER;SPRING		1					
5	0370204	・PLUNGER		1					
6	0370205	・SPRING		1					
7	0370206	・SPRING		1					
10	0370207	・SPRING		1					
11	0370208	・POPPET		1					
12	0370209	・PLUG		1					
13	0370210	・SPRING		1					
24	+++++	・NAME-PLATE		1	D				
25	0314205	・PLUG		3					
26	0309805	・PLUG		2					
29	0208717	・SCREW;DRIVE		2					
30	957366	・O-RING		3					
31	4509180	・O-RING		3					
32	4506429	・O-RING		1					
36	0343514	・PLUG		6					
40	0370211	・RELIEF;SUB ASS'Y		1					
41	+++++	・・SEAT		1	D				
42	+++++	・・FILTER		1	D				
43	+++++	・・SLEEVE		1	D				
44	+++++	・・POPPET		1	D				
45	+++++	・・SPRING		1	D				
46	+++++	・・RING;GASKET		1	D				
47	+++++	・・NUT;CAP		1	D				
48	+++++	・・SCREW;ADJUST		1	D				
49	+++++	・・PLUG		1	D				
50	4502456	・・O-RING		1					
51	4163873	・・O-RING		1					
52	4163874	・・RING;BACK-UP		1					

097

ハルブ；ホールドイング
VALVE; HOLDING

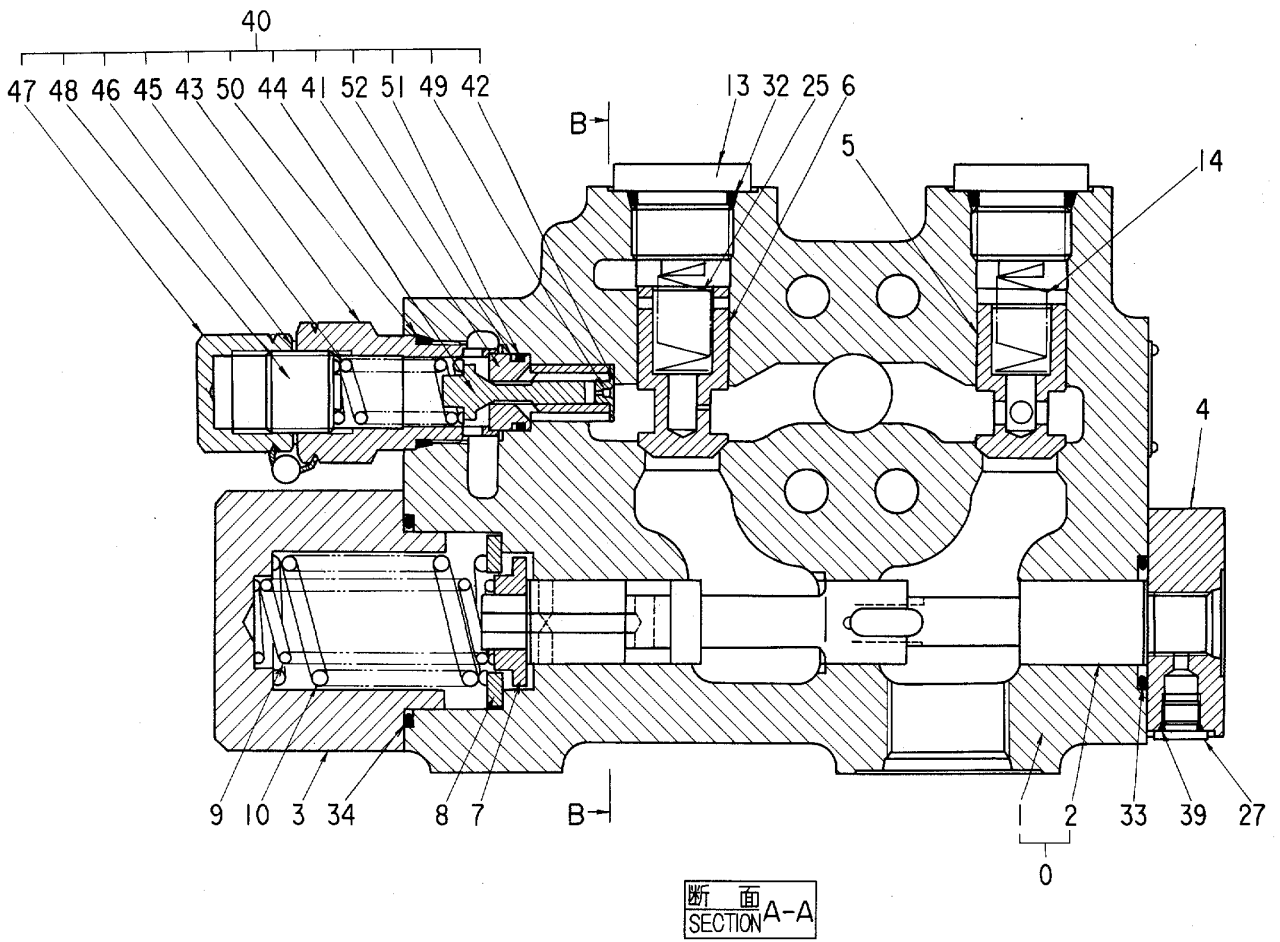
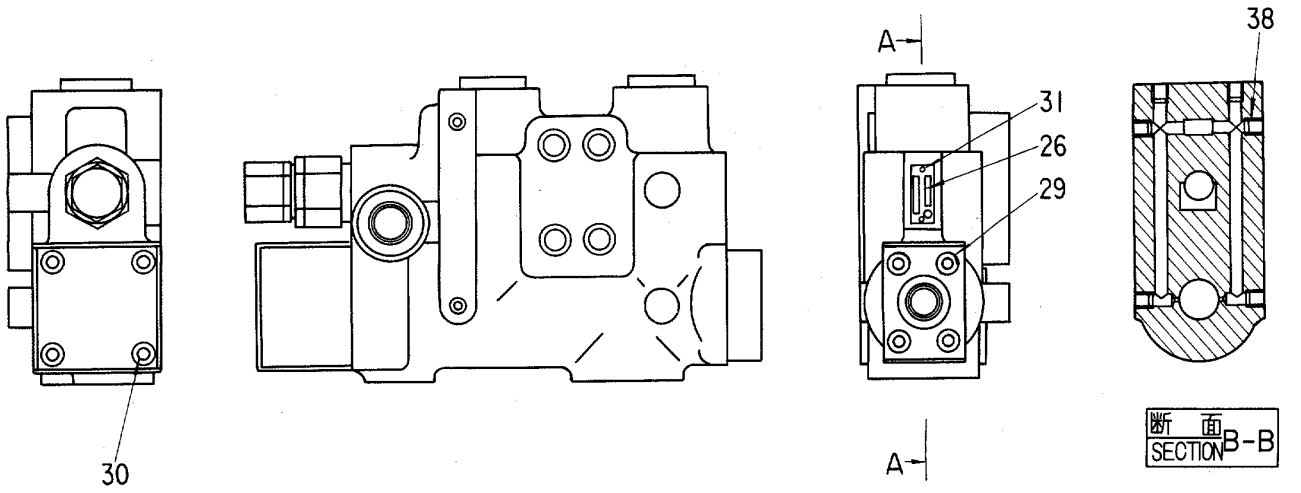

0370400

バルブ;ホールドイング
VALVE;HOLDING

1001~

符号 ITEM	部品番号 PART NO.	部品名 PART NAME	or PART NAME CODE	数量 Q'TY	サービス コード S.C	適用号機 SERIAL NO.	互換性 ICA	代替部品 REPLACEABLE PART	
								部品番号 PART NO.	数量 Q'TY
0	4230192 0370401	VALVE;HOLDING •BODY;SUB ASS'Y	0370400	1 1					
1	+++++	••BODY		1	D				
2	+++++	••SPOOL		1	D				
3	0370402	•COVER;SPRING		1					
4	0370403	•COVER		1					
5	0370404	•PLUNGER		1					
6	0370405	•PLUNGER		1					
7	0370406	•HOLDER;SPRING		1					
8	0370407	•SPACER		1					
9	0370408	•SPRING		1					
10	0370409	•SPRING		1					
13	0343608	•PLUG		2					
14	0343609	•SPRING		1					
25	0370302	•SPRING		1					
26	+++++	•NAME-PLATE		1	D				
27	0343512	•PLUG		1					
29	0370410	•BOLT;SOCKET		4					
30	0339113	•BOLT		4					
31	0208717	•SCREW;DRIVE		2					
32	4506424	•O-RING		2					
33	A811030	•O-RING		1					
34	A811050	•O-RING		1					
38	0343514	•PLUG		6					
39	4506408	•O-RING		1					
40	0370411	•RELIEF;SUB ASS'Y		1					
41	+++++	••SEAT		1	D				
42	+++++	••FILTER		1	D				
43	+++++	••SLEEVE		1	D				
44	+++++	••POPPET		1	D				
45	+++++	••SPRING		1	D				
46	+++++	••RING;GASKET		1	D				
47	+++++	••NUT;CAP		1	D				
48	+++++	••SCREW;ADJUST		1	D				
49	+++++	••PLUG		1	D				
50	4502456	••O-RING		1					
51	4163873	••O-RING		1					
52	4163874	••RING;BACK-UP		1					

099

バルブ;ホーディング
VALVE;HOLDING

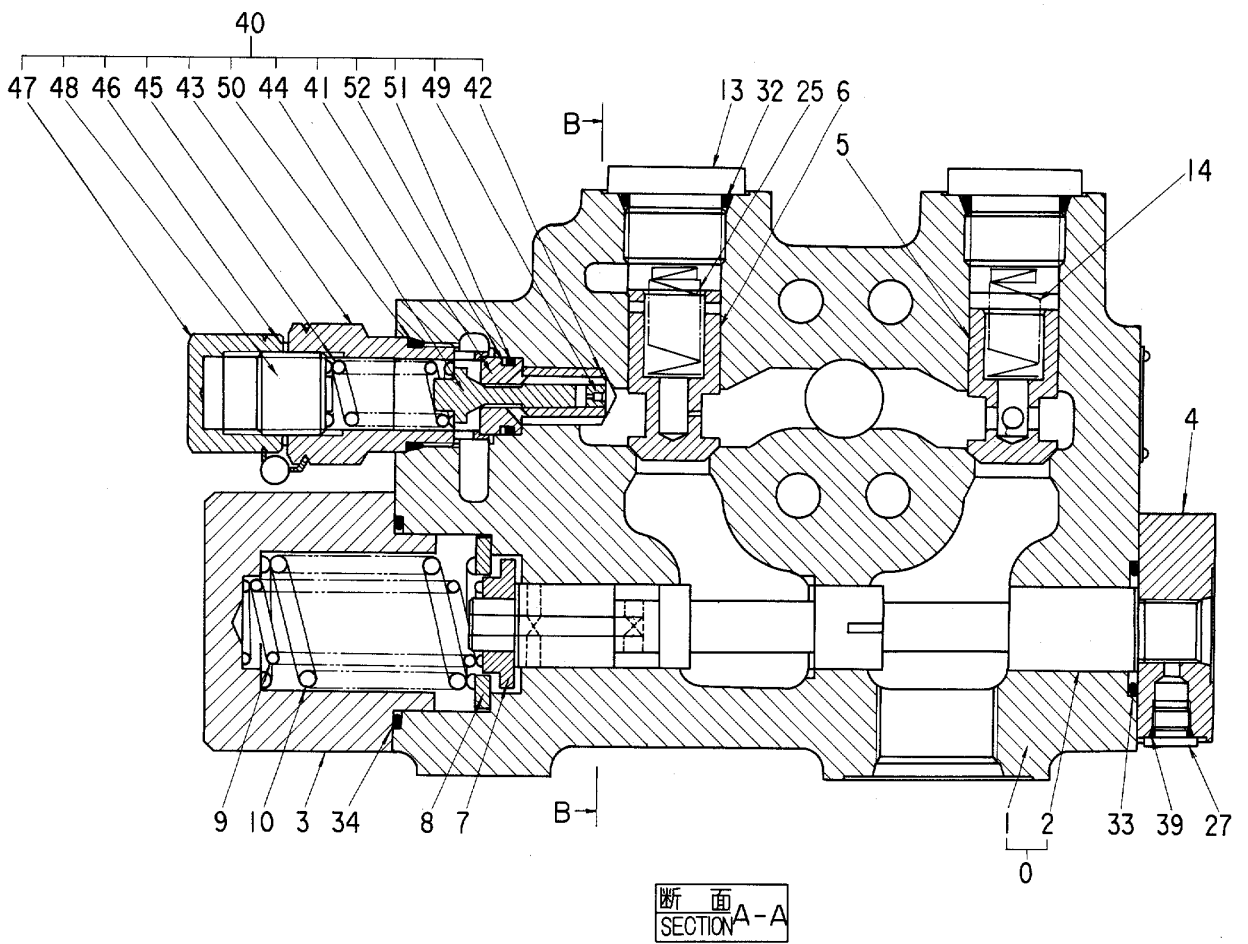
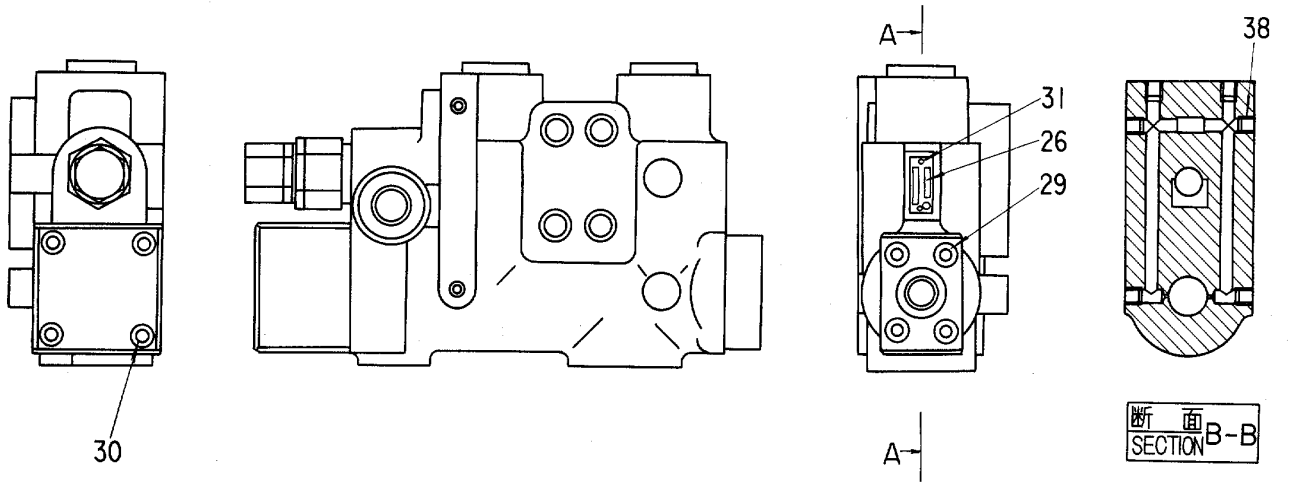

0370500

バルブ;ホールドイング
VALVE;HOLDING

1001~

符号 ITEM	部品番号 PART NO.	部品名 PART NAME	or PART NAME CODE	数量 Q'TY	サービス コード S.C	適用号機 SERIAL NO.	互換性 ICA	代替部品 REPLACEABLE PART	
								部品番号 PART NO.	数量 Q'TY
	4206538	VALVE;HOLDING	0370500	1					
0	0370501	・BODY;SUB ASS'Y		1					
1	+++++	・・BODY		1	D				
2	+++++	・・SPOOL		1	D				
3	0370402	・COVER;SPRING		1					
4	0370403	・COVER		1					
5	0370404	・PLUNGER		1					
6	0370405	・PLUNGER		1					
7	0370406	・HOLDER;SPRING		1					
8	0370407	・SPACER		1					
9	0370408	・SPRING		1					
10	0370409	・SPRING		1					
13	0343608	・PLUG		2					
14	0343609	・SPRING		1					
25	0370302	・SPRING		1					
26	+++++	・NAME-PLATE		1	D				
27	0343512	・PLUG		1					
29	0370410	・BOLT;SOCKET		4					
30	0339113	・BOLT		4					
31	0208717	・SCREW;DRIVE		2					
32	4506424	・O-RING		2					
33	A811030	・O-RING		1					
34	A811050	・O-RING		1					
38	0343514	・PLUG		6					
39	4506408	・O-RING		1					
40	0370502	・RELIEF;SUB ASS'Y		1					
41	+++++	・・SEAT		1	D				
42	+++++	・・FILTER		1	D				
43	+++++	・・SLEEVE		1	D				
44	+++++	・・POPPET		1	D				
45	+++++	・・SPRING		1	D				
46	+++++	・・RING;GASKET		1	D				
47	+++++	・・NUT;CAP		1	D				
48	+++++	・・SCREW;ADJUST		1	D				
49	+++++	・・PLUG		1	D				
50	4502456	・・O-RING		1					
51	4163873	・・O-RING		1					
52	4163874	・・RING;BACK-UP		1					

101A

バルブ;ブレーキ
VALVE;BRAKE

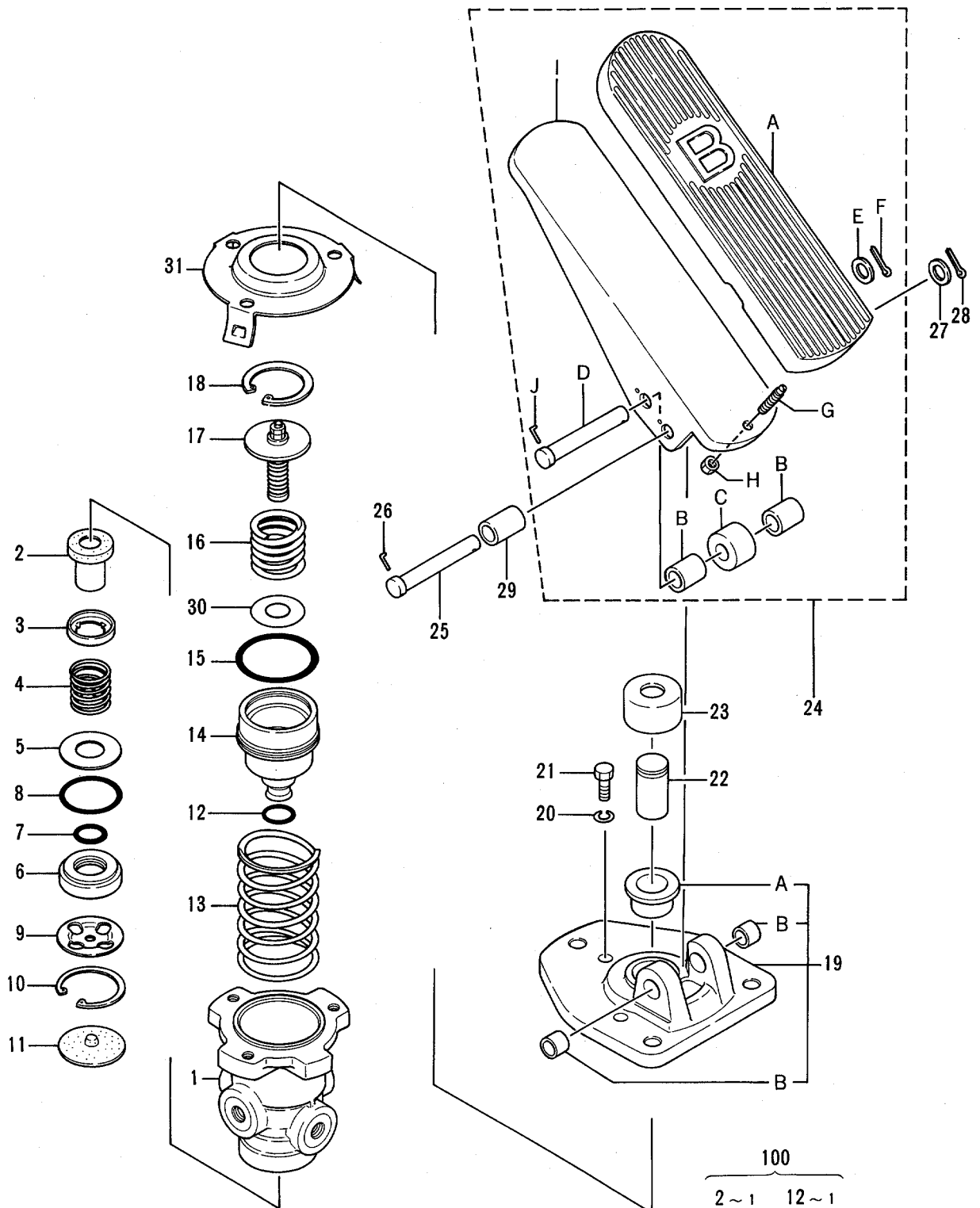

100	
2 ~ 1	12 ~ 1
7 ~ 1	15 ~ 1
8 ~ 1	23 ~ 1
11 ~ 1	

0368000A

バルブ;ブレーキ
VALVE;BRAKE

1001~

符号 ITEM	部品番号 PART NO.	部品名 PART NAME	or PART NAME CODE	数量 Q'TY	サービス コード S.C	適用号機 SERIAL NO.	互換性 ICA	代替部品 REPLACEABLE PART	
								部品番号 PART NO.	数量 Q'TY
	4216550	VALVE;BRAKE	0368000A	1					
1	+++++	•BODY		1	D				
2	+++++	•VALVE		1	DK				
3	+++++	•RETAINER		1	D				
4	+++++	•SPRING		1	D				
5	+++++	•PLATE		1	D				
6	+++++	•HOLDER		1	D				
7	+++++	•O-RING		1	DK				
8	+++++	•O-RING		1	DK				
9	+++++	•PLATE		1	D				
10	+++++	•RING;RETAINING		1	D				
11	+++++	•RUBBER		1	DK				
12	+++++	•O-RING		1	DK				
13	+++++	•SPRING		1	D				
14	+++++	•PISTON		1	D				
15	+++++	•O-RING		1	DK				
16	+++++	•SPRING		1	D				
17	+++++	•SPRING		1	D				
18	+++++	•RING;RETAINING		1	D				
19	+++++	•PLATE		1	D				
19A	+++++	••GUIDE		1	D				
19B	+++++	••BUSHING		2	D				
20	+++++	•WASHER;SPRING		3	D				
21	+++++	•BOLT		3	D				
22	+++++	•PLUNGER		1	D				
23	+++++	•BOOT		1	DK				
24	+++++	•PEDAL		1	D				
24A	+++++	••COVER		1	D				
24B	+++++	••COLLAR		2	D				
24C	+++++	••ROLLER		1	D				
24D	+++++	••PIN		1	D				
24E	+++++	••WASHER		1	D				
24F	+++++	••PIN;SPLIT		1	D				
24G	+++++	••SCREW		1	D				
24H	+++++	••NUT		1	D				
24I	+++++	••PEDAL		1	D				
24J	+++++	••PIN		1	D				
25	+++++	•PIN		1	D				
26	+++++	•PIN		1	D				
27	+++++	•WASHER		1	D				

101B

バルブ;ブレーキ
VALVE;BRAKE

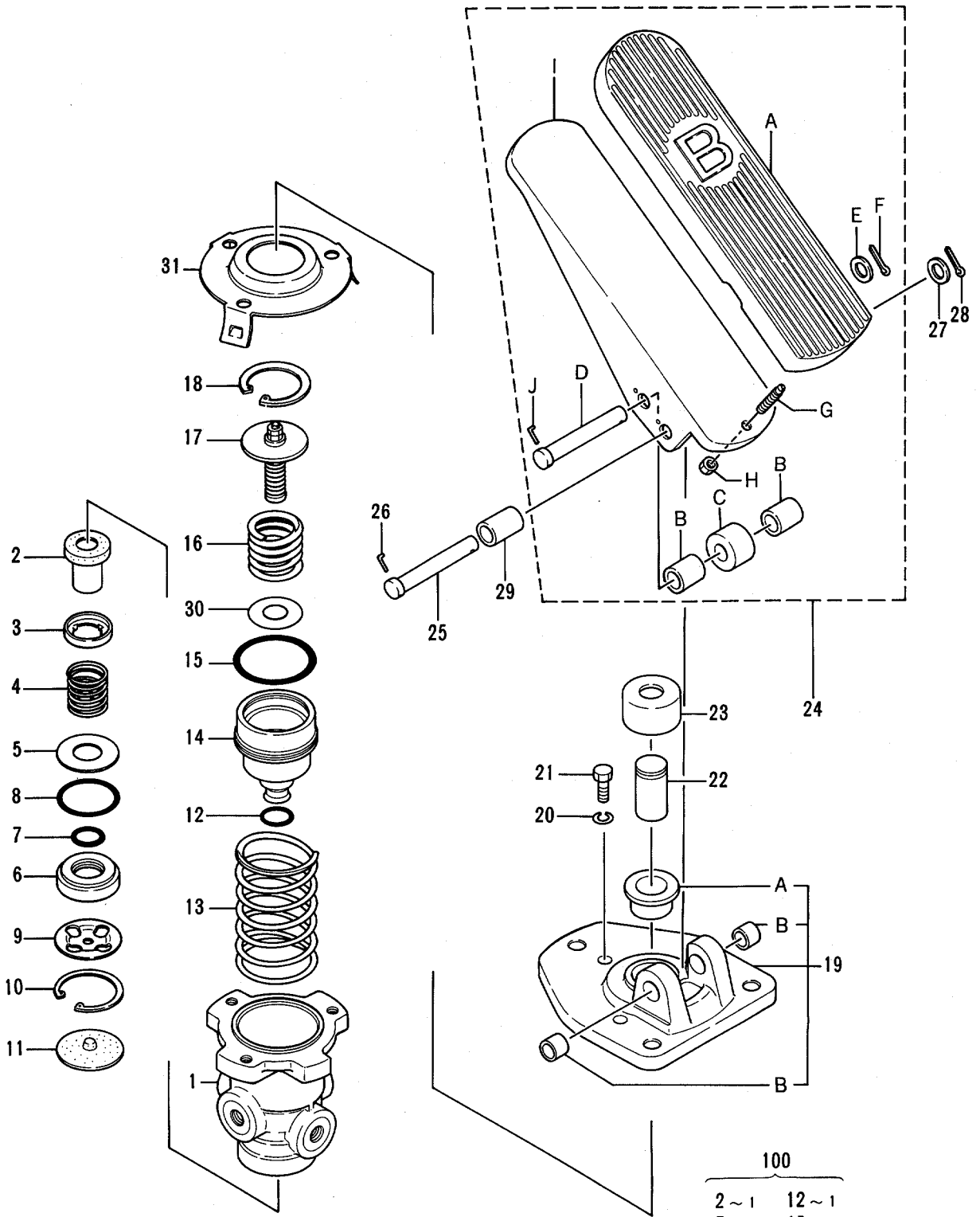

100	
2 ~ 1	12 ~ 1
7 ~ 1	15 ~ 1
8 ~ 1	23 ~ 1
11 ~ 1	

0368000A

バルブ;シャトル
VALVE;SHUTTLE

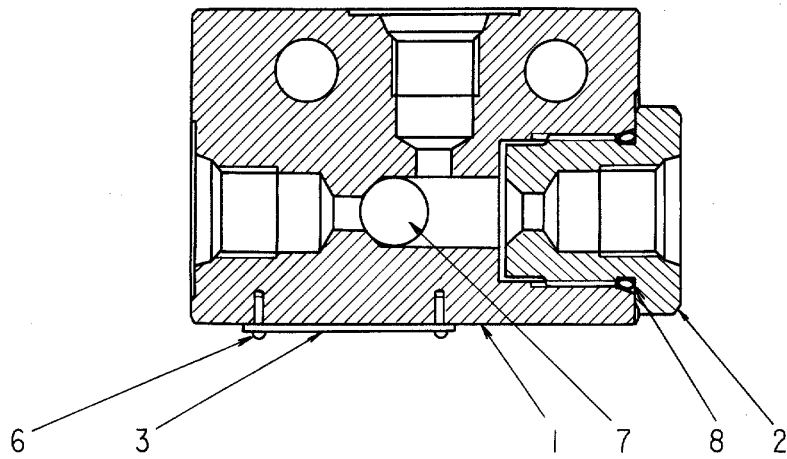

バルブ;ソレノイド
VALVE;SOLENOID

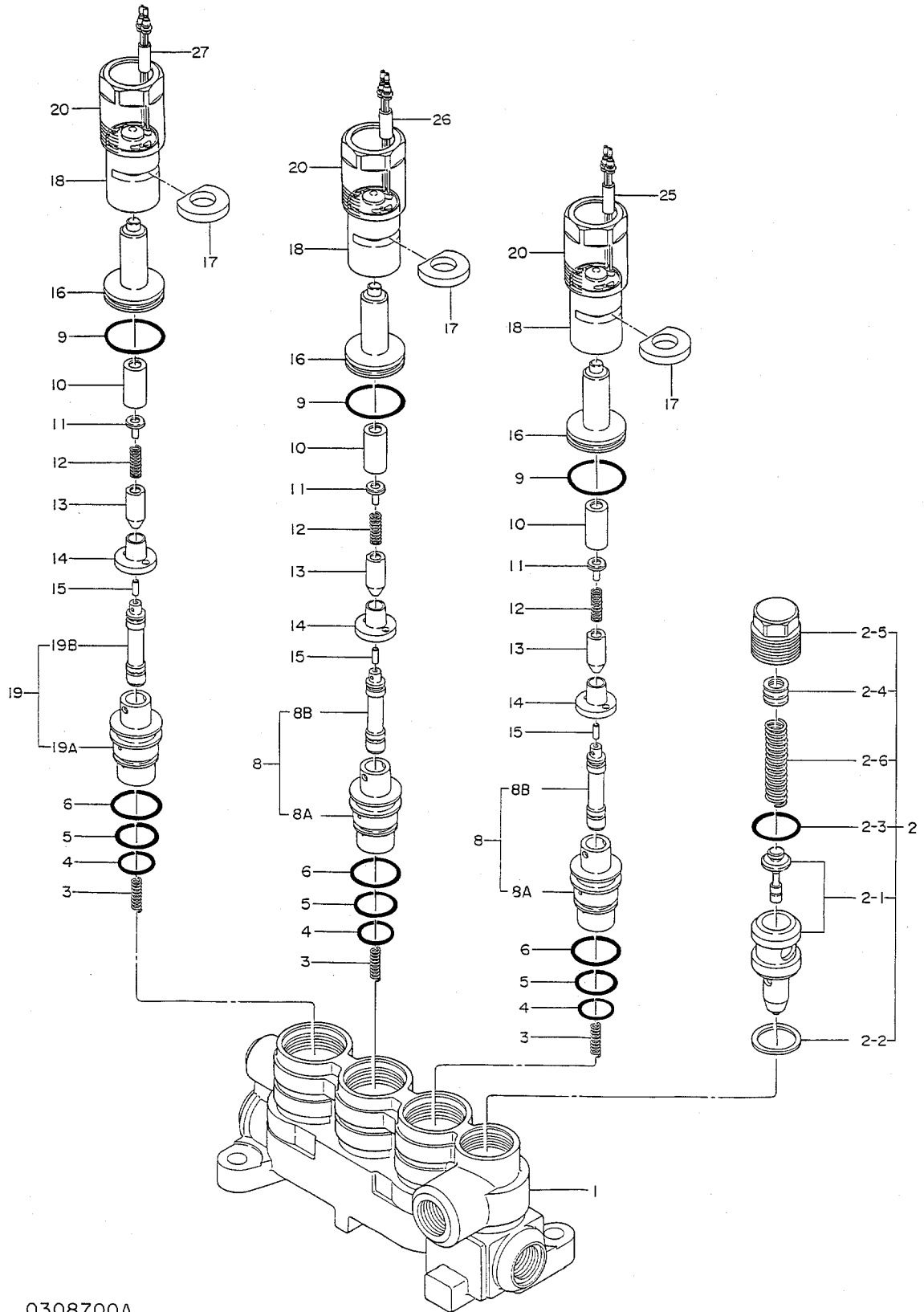

VALVE;SOLENOID
VALVE;SOLENOID

1001~

符号 ITEM	部品番号 PART NO.	部品名 PART NAME	or PART NAME CODE	数量 Q'TY	サービス コード S.C	適用号機 SERIAL NO.	互換性 ICA	代替部品 REPLACEABLE PART	
								部品番号 PART NO.	数量 Q'TY
	4196411	VALVE;SOLENOID	0308700A	1					
1	0308701	・HOUSING		1					
2	0308702	・VALVE;RELIEF ASS'Y		1					
2-1	0308703	・・VALVE;RELIEF		1					
2-2	0308704	・・GASKET		1					
2-3	0308705	・・O-RING		1					
2-4	0308706	・・SHIM		1	R				
2-4	0308707	・・SHIM		1	R				
2-4	0308708	・・SHIM		1	R				
2-5	0308709	・・PLUG		1					
2-6	0308710	・・SPRING		1					
3	0308711	・SPRING		3					
4	4509180	・O-RING		3					
5	985099	・O-RING		3					
6	4028265	・O-RING		3					
8	0308712	・SPOOL ASS'Y		2					
8A	+++++	・BODY		1	D				
8B	+++++	・・SPOOL		1	D				
9	0308713	・O-RING		3					
10	0308714	・PIPE		3					
11	0308715	・SEAT		3					
12	0308716	・SPRING		3					
13	0308717	・PLUNGER		3					
14	0308718	・STOPPER		3					
15	0308719	・ROD		3					
16	0308720	・HOUSING		3					
17	0308721	・SPACER		3					
18	0308722	・COIL		3					
19	0308723	・SPOOL ASS'Y		1					
19A	+++++	・BODY		1	D				
19B	+++++	・・SPOOL		1	D				
20	0308724	・SCREW		3					
25	0308725	・TAPE		1					
26	0308726	・TAPE		1					
27	0308727	・TAPE		1					

バルブ;ソレノイド
VALVE;SOLENOID

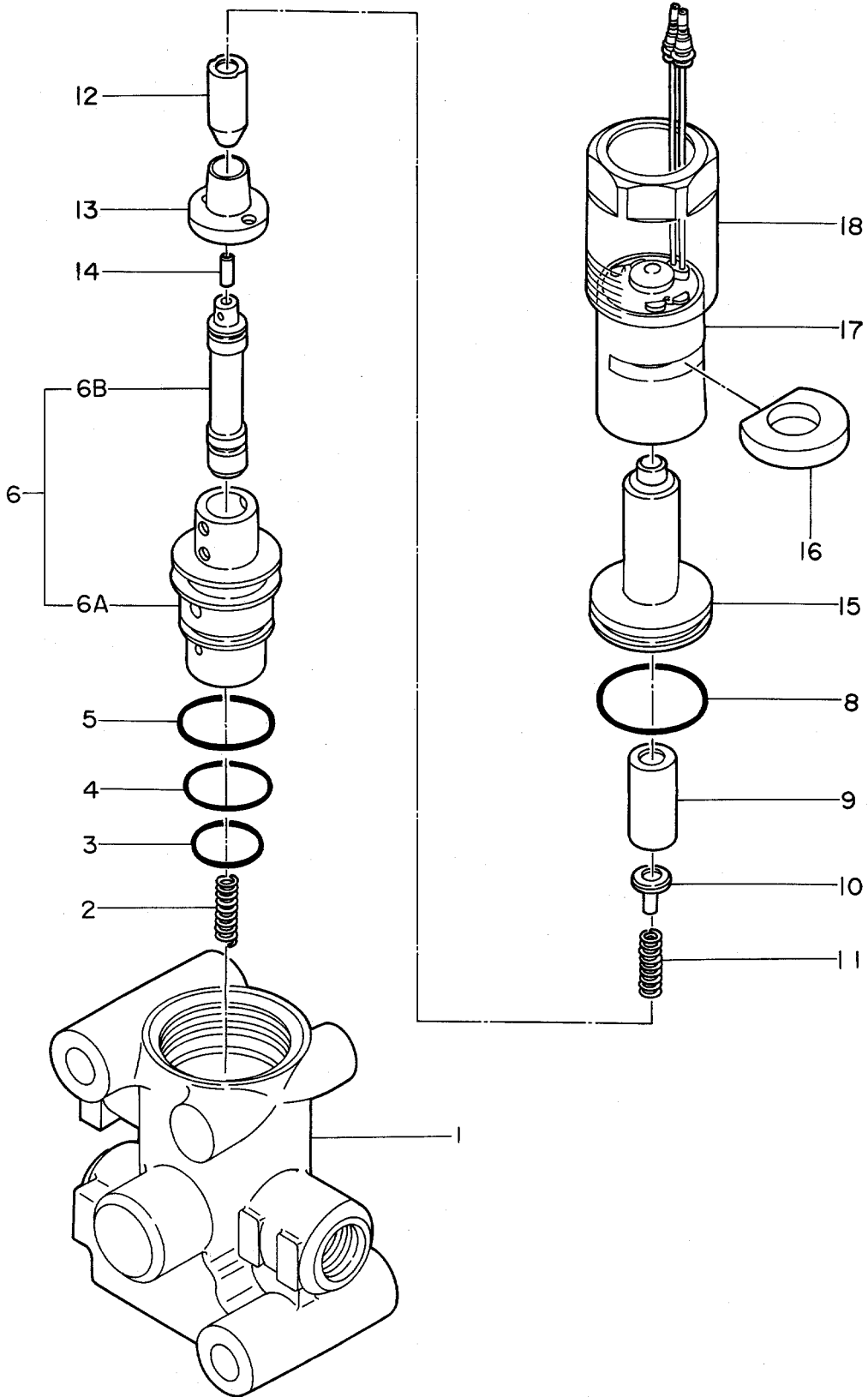

0334500A

VALVE:SOLENOID
VALVE:SOLENOID

1001~

符号 ITEM	部品番号 PART NO.	部品名 PART NAME	or PART NAME CODE	数量 Q'TY	サービス コード S.C	適用号機 SERIAL NO.	互換性 ICA	代替部品 REPLACEABLE PART	
								部品番号 PART NO.	数量 Q'TY
	4200389	VALVE:SOLENOID	0334500A	1					
1	0334501	・HOUSING		1					
2	0308711	・SPRING		1					
3	4509180	・O-RING		1					
4	985099	・O-RING		1					
5	4028265	・O-RING		1					
6	0334502	・SPOOL ASS'Y		1					
6A	+++++	・・BODY		1	D				
6B	+++++	・・SPOOL		1	D				
8	0308713	・O-RING		1					
9	0308714	・PIPE		1					
10	0308715	・SEAT		1					
11	0308716	・SPRING		1					
12	0308717	・PLUNGER		1					
13	0308718	・STOPPER		1					
14	0308719	・ROD		1					
15	0308720	・HOUSING		1					
16	0308721	・SPACER		1					
17	0308722	・COIL		1					
18	0308724	・SCREW		1					

109A

バルブ;ソレノイド
VALVE;SOLENOID

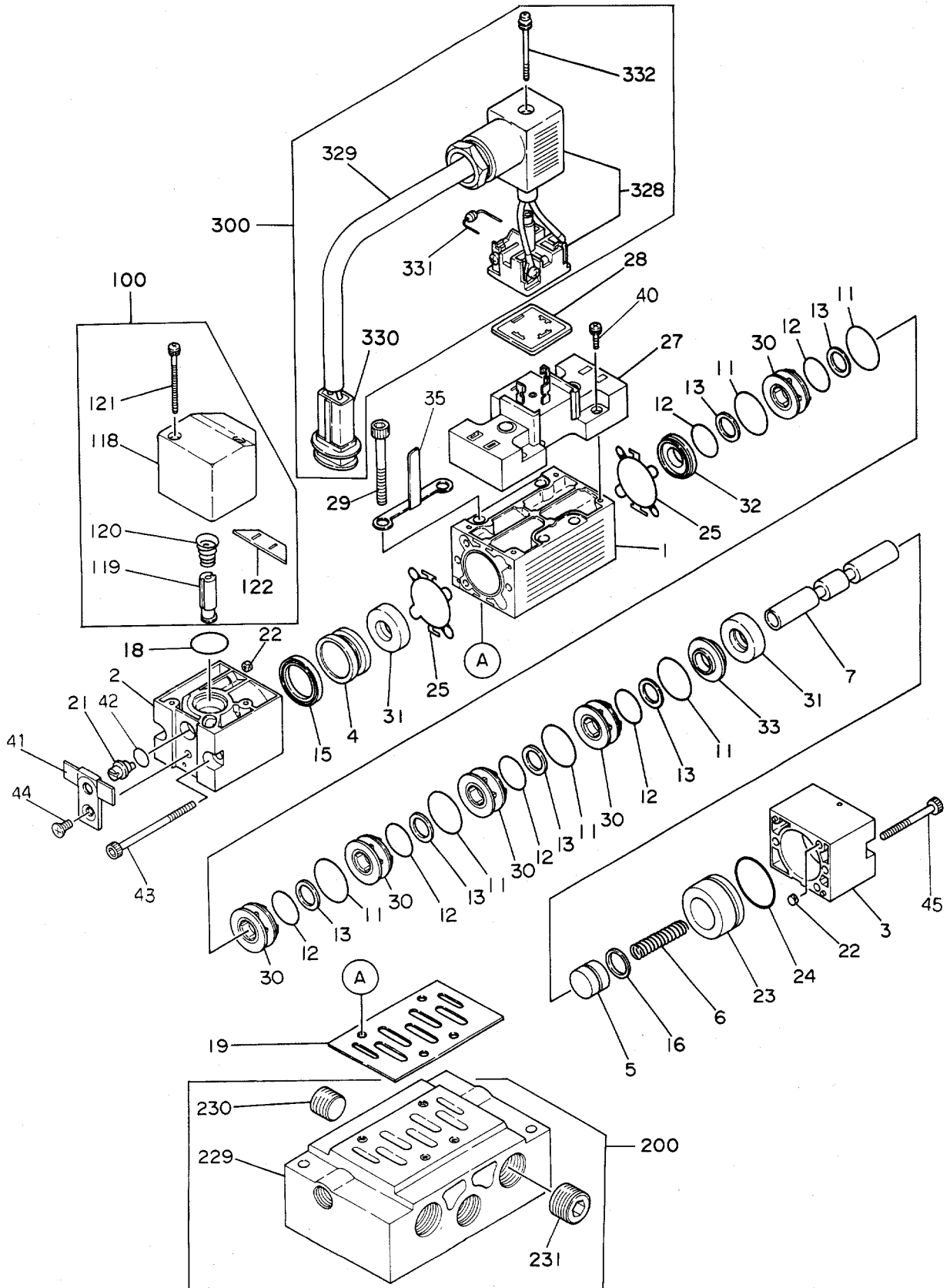

0266300A

バルブ;ソレノイド
VALVE;SOLENOID

1001~

符号 ITEM	部品番号 PART NO.	部品名 PART NAME	or PART NAME CODE	数量 Q'TY	サービス コード S.C	適用号機 SERIAL NO.	互換性 ICA	代替部品 REPLACEABLE PART	
								部品番号 PART NO.	数量 Q'TY
	4151536	VALVE;SOLENOID	0266300A	1					
1~45	0266301	•BODY ASS'Y		1					
1	+++++	••BODY		1	D				
2	+++++	••COVER		1	D				
3	+++++	••COVER		1	D				
4	+++++	••PISTON		1	D				
5	+++++	••PISTON		1	D				
6	+++++	••SPRING		1	D				
7	+++++	••SPOOL		1	D				
11	+++++	••O-RING		6	D				
12	+++++	••O-RING		6	D				
13	+++++	••RING;T		6	D				
15	+++++	••PACKING		1	D				
16	+++++	••PACKING		1	D				
18	+++++	••O-RING		1	D				
19	+++++	••SEAT		1	D				
21	+++++	••BUTTON		1	D				
22	+++++	••FILTER		2	D				
23	+++++	••SLEEVE		1	D				
24	+++++	••O-RING		1	D				
25	+++++	••GASKET		2	D				
27	+++++	••PLATE		1	D				
28	+++++	••GASKET		1	D				
29	+++++	••BOLT		4	D				
30	+++++	••COLLAR		5	D				
31	+++++	••RING		2	D				
32	+++++	••RING		1	D				
33	+++++	••RING		1	D				
35	+++++	••TERMINAL		1	D				
40	+++++	••BOLT		4	D				
41	+++++	••PLATE		1	D				
42	+++++	••O-RING		1	D				
43	+++++	••BOLT		2	D				
44	+++++	••BOLT		1	D				
45	+++++	••BOLT		2	D				
100	0266302	•COIL ASS'Y		1					
118	+++++	••SOLENOID		1	D				
119	+++++	••PLUNGER		1	D				
120	+++++	••SPRING		1	D				
121	+++++	••BOLT		2	D				

111A

バルブ;ソレノイド
VALVE;SOLENOID

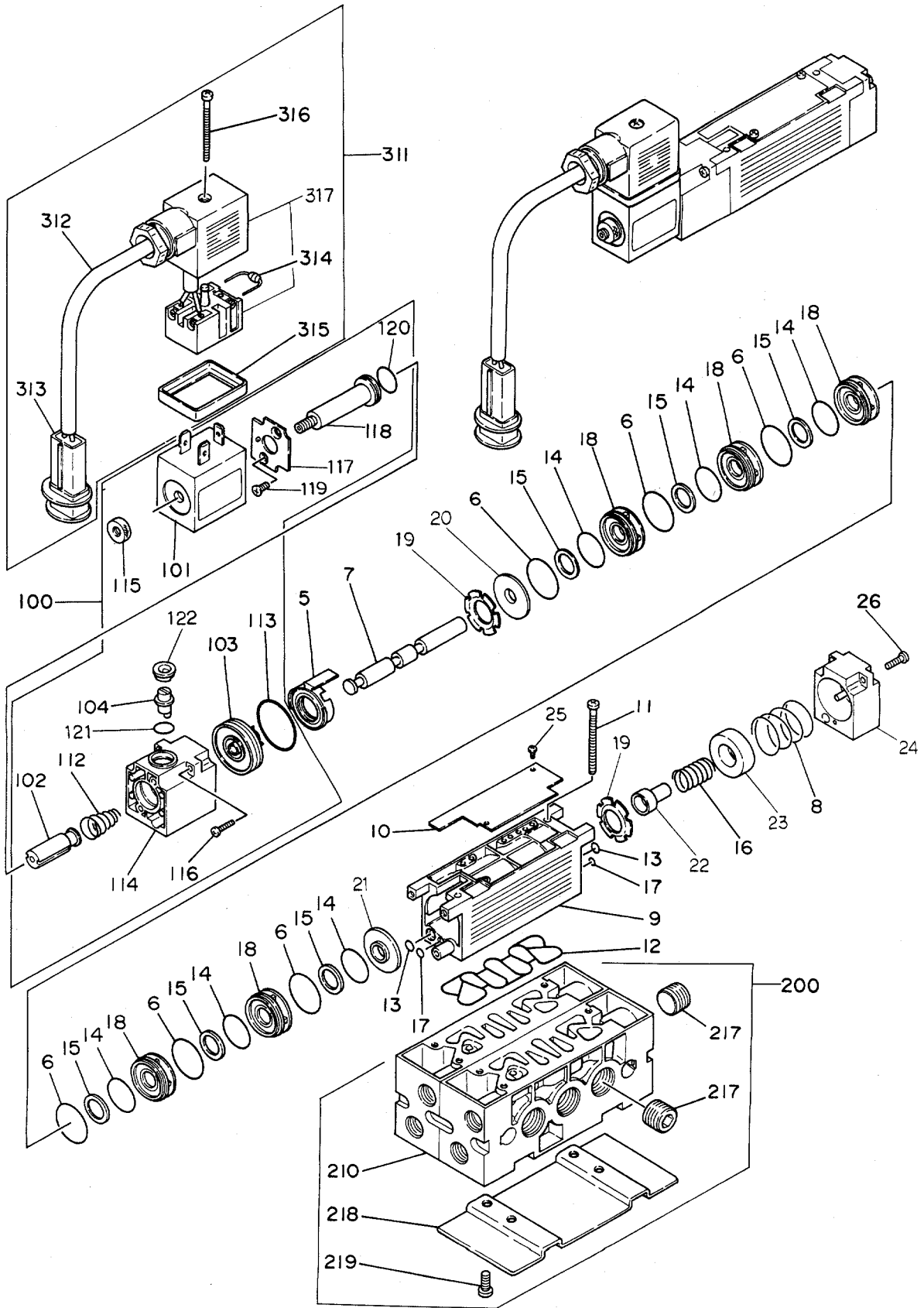

0266200A

VALVE;SOLENOID
VALVE;SOLENOID

1001~

符号 ITEM	部品番号 PART NO.	部品名 PART NAME	or PART NAME CODE	数量 Q'TY	サービス コード S.C	適用号機 SERIAL NO.	互換性 ICA	代替部品 REPLACEABLE PART	
								部品番号 PART NO.	数量 Q'TY
	4172139	VALVE;SOLENOID	0266200A	1					
5~26	0266201	・BODY ASS'Y		1					
5	+++++	・・PLATE		1	D				
6	+++++	・・O-RING		6	D				
7	+++++	・・SPOOL		1	D				
8	+++++	・・SPRING		1	D				
9	+++++	・・BODY		1	D				
10	+++++	・・PLATE		1	D				
11	+++++	・・BOLT		2	D				
12	+++++	・・PACKING		1	D				
13	+++++	・・O-RING		2	D				
14	+++++	・・O-RING		6	D				
15	+++++	・・RING;T		6	D				
16	+++++	・・SPRING		1	D				
17	+++++	・・O-RING		2	D				
18	+++++	・・COLLAR		5	D				
19	+++++	・・RING		2	D				
20	+++++	・・RING;GUIDE		1	D				
21	+++++	・・RING;GUIDE		1	D				
22	+++++	・・GUIDE		1	D				
23	+++++	・・GUIDE		1	D				
24	+++++	・・COVER		1	D				
25	+++++	・・BOLT		2	D				
26	+++++	・・BOLT		3	D				
100	0266202	・COIL ASS'Y		1					
101	+++++	・・COIL		1	D				
102	+++++	・・PLUNGER		1	D				
103	+++++	・・PISTON		1	D				
104	+++++	・・BUTTON		1	D				
112	+++++	・・SPRING		1	D				
113	+++++	・・O-RING		1	D				
114	+++++	・・COVER		1	D				
115	+++++	・・NUT		1	D				
116	+++++	・・BOLT		3	D				
117	+++++	・・PLATE		1	D				
118	+++++	・・SHIELD		1	D				
119	+++++	・・BOLT		2	D				
120	+++++	・・O-RING		1	D				
121	+++++	・・O-RING		1	D				
122	+++++	・・BRG.		1	D				

111B

バルブ;ソレノイド
VALVE;SOLENOID

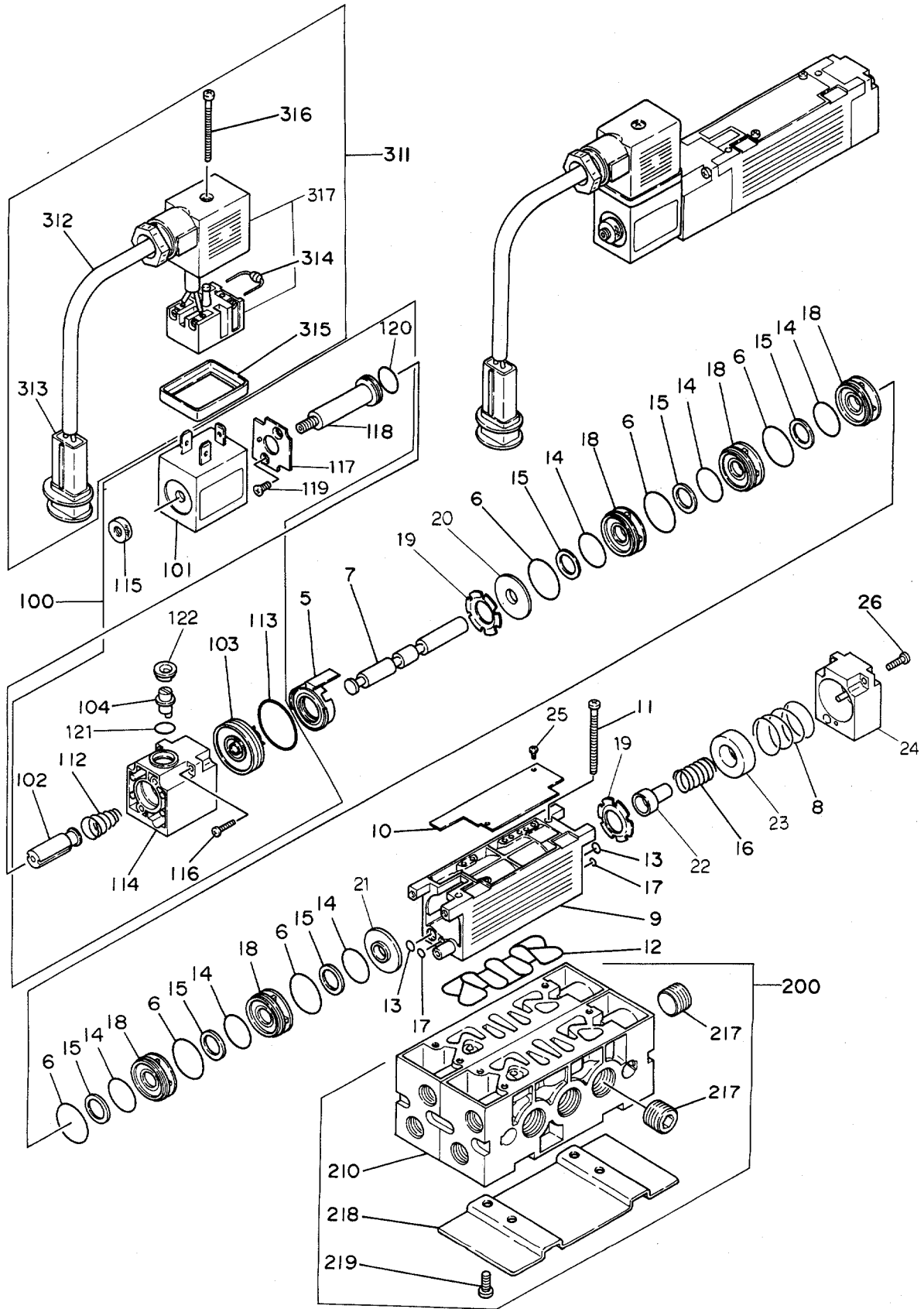

0266200A

113A

シリンダ;ブーム (右)
CYL.;BOOM (R)

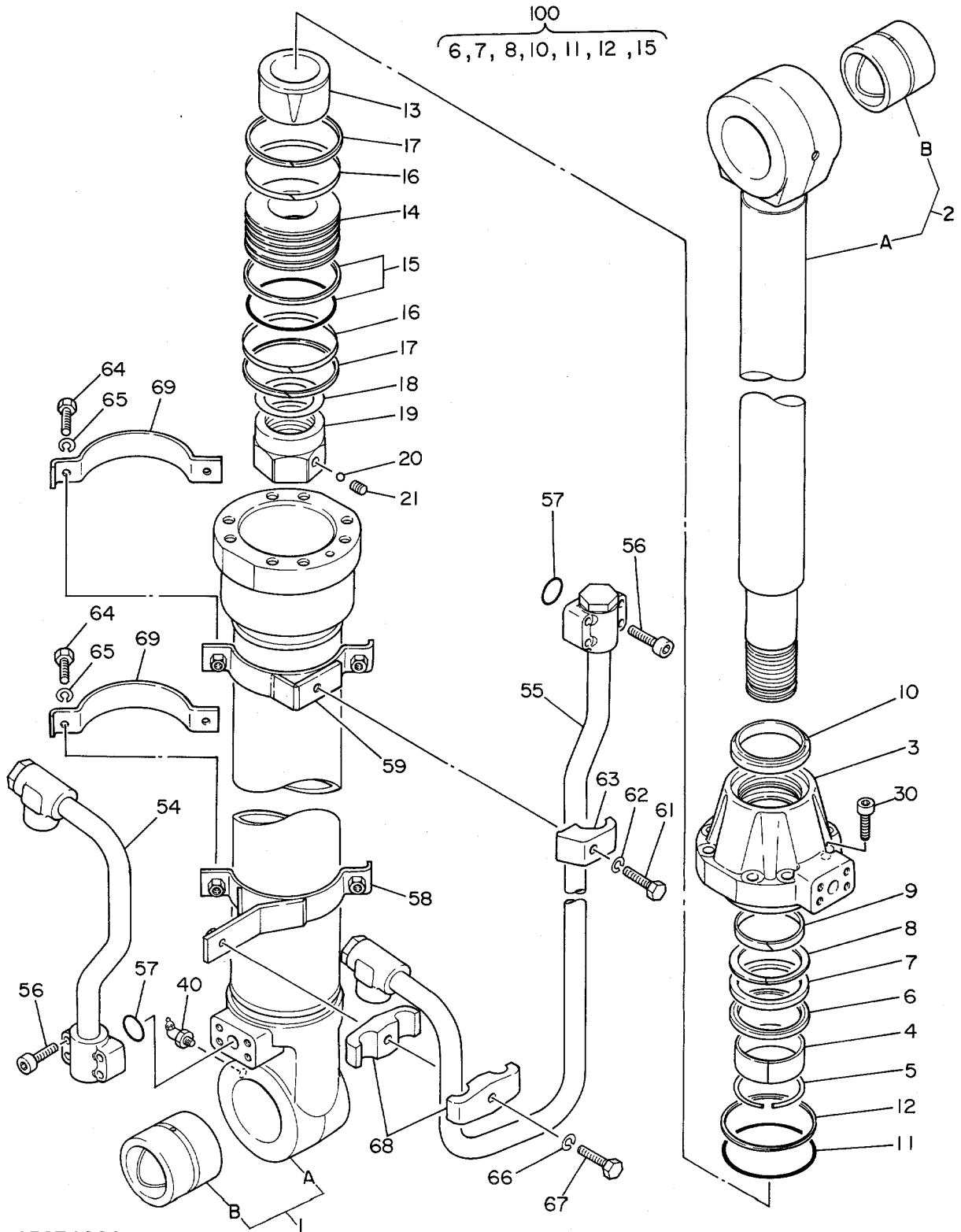

0327400A

シリンダ;ブーム (3キ)

CYL.;BOOM (R)

1001~

符号 ITEM	部品番号 PART NO.	部品名 PART NAME	or PART NAME CODE	数量 Q'TY	サービス コード S.C	適用号機 SERIAL NO.	互換性 ICA	代替部品 REPLACEABLE PART	
								部品番号 PART NO.	数量 Q'TY
	4193531	CYL.;BOOM (R)	0327400A	1					
1~40	4216309	・CYL.;BOOM (PIPELESS)		1					
1	4228678	・・TUBE;CYL.		1					
1A	0327401	・・・TUBE;CYL.		1					
1B	0174516	・・・BUSHING		1					
2	4228677	・・ROD;PISTON		1					
2A	0327402	・・・ROD;PISTON		1					
2B	0140808	・・・BUSHING		1					
3	0327403	・・HEAD;CYL.		1					
4	0309304	・・BUSHING		1					
5	0208604	・・RING;RETAINING		1					
6	0309305	・・RING		1	K				
7	0208605	・・PACKING;U-RING		1	K				
8	0208606	・・RING;BACK-UP		1	K				
9	0309306	・・RING		1					
10	0208607	・・RING;WIPER		1	K				
11	A811110	・・O-RING		1	K				
12	0310904	・・RING;BACK-UP		1	K				
13	0327404	・・BRG.;CUSHION		1					
14	0310906	・・PISTON		1					
15	0225614	・・RING;SEAL		1	K				
16	0310907	・・RING		2					
17	0310908	・・RING		2					
18	0309013	・・SHIM		1					
19	0309010	・・NUT		1					
20	0111707	・・BALL;STEEL		1					
21	0309011	・・SCREW;SET		1					
30	0327405	・・BOLT;SOCKET		8					
40	J75581	・・FITTING		1					
54	0327406	・PIPE		1					
55	0327407	・PIPE		1					
56	0309019	・BOLT;SOCKET		8					
57	4506430	・O-RING		2					
58	0327408	・BAND		1					
59	0327409	・BAND		1					
61	0309022	・BOLT		1					
62	0208516	・WASHER;SPRING		1					
63	0309021	・CLAMP;PIPE		1					
64	0178820	・BOLT		4					
65	0325913	・WASHER		4					

113B

シリンダ;ブーム (ミキ)
CYL.;BOOM (R)

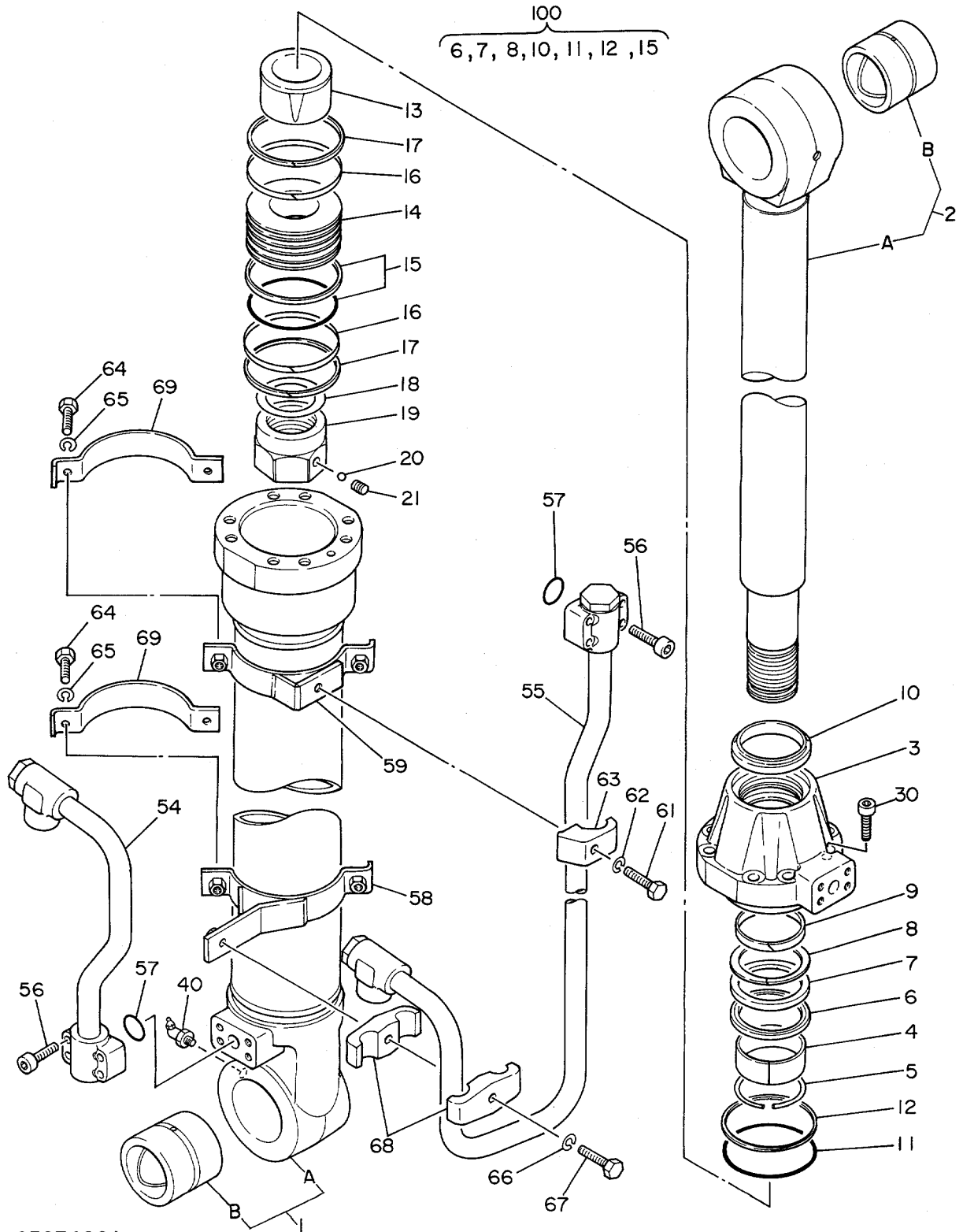

0327400A

115A

シリンダ;ブーム (ヒダリ)
CYL.;BOOM (L)

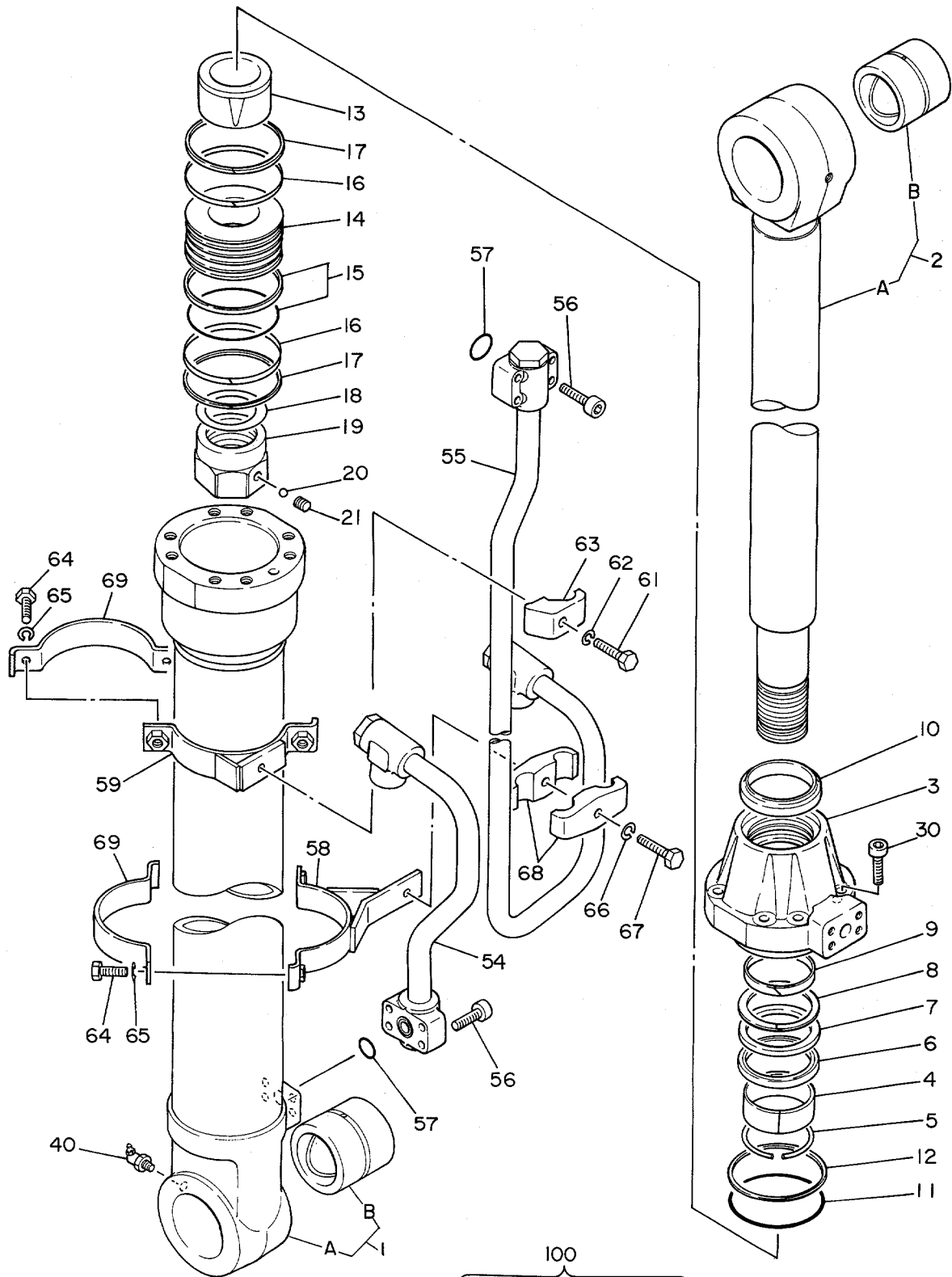

0327500A

100
{ 6, 7, 8, 10, 11, 12, 15 }

シリンダ;ブーム (ヒタリ)
CYL.;BOOM (L)

1001~

符号 ITEM	部品番号 PART NO.	部品名 PART NAME	PART NAME or CODE	数量 Q'TY	サービス コード S.C	適用号機 SERIAL NO.	互換性 ICA	代替部品 REPLACEABLE PART	
								部品番号 PART NO.	数量 Q'TY
	4193533	CYL.;BOOM (L)	0327500A	1					
1~40	4216310	•CYL.;BOOM (PIPELESS)		1					
1	4228676	••TUBE;CYL.		1					
1A	0327501	•••TUBE;CYL.		1					
1B	0174516	•••BUSHING		1					
2	4228677	••ROD;PISTON		1					
2A	0327402	•••ROD;PISTON		1					
2B	0140808	•••BUSHING		1					
3	0327403	••HEAD;CYL.		1					
4	0309304	••BUSHING		1					
5	0208604	••RING;RETAINING		1					
6	0309305	••RING		1	K				
7	0208605	••PACKING;U-RING		1	K				
8	0208606	••RING;BACK-UP		1	K				
9	0309306	••RING		1					
10	0208607	••RING;WIPER		1	K				
11	A811110	••O-RING		1	K				
12	0310904	••RING;BACK-UP		1	K				
13	0327404	••BRG.;CUSHION		1					
14	0310906	••PISTON		1					
15	0225614	••RING;SEAL		1	K				
16	0310907	••RING		2					
17	0310908	••RING		2					
18	0309013	••SHIM		1					
19	0309010	••NUT		1					
20	0111707	••BALL;STEEL		1					
21	0309011	••SCREW;SET		1					
30	0327405	••BOLT;SOCKET		8					
40	J75581	••FITTING		1					
54	0327502	•PIPE		1					
55	0327503	•PIPE		1					
56	0309019	•BOLT;SOCKET		8					
57	4506430	•O-RING		2					
58	0327408	•BAND		1					
59	0327409	•BAND		1					
61	0309022	•BOLT		1					
62	0208516	•WASHER;SPRING		1					
63	0309021	•CLAMP;PIPE		1					
64	0178820	•BOLT		4					
65	0325913	•WASHER		4					

115B

シリンダ;ブーム (ヒタリ)
CYL.;BOOM (L)

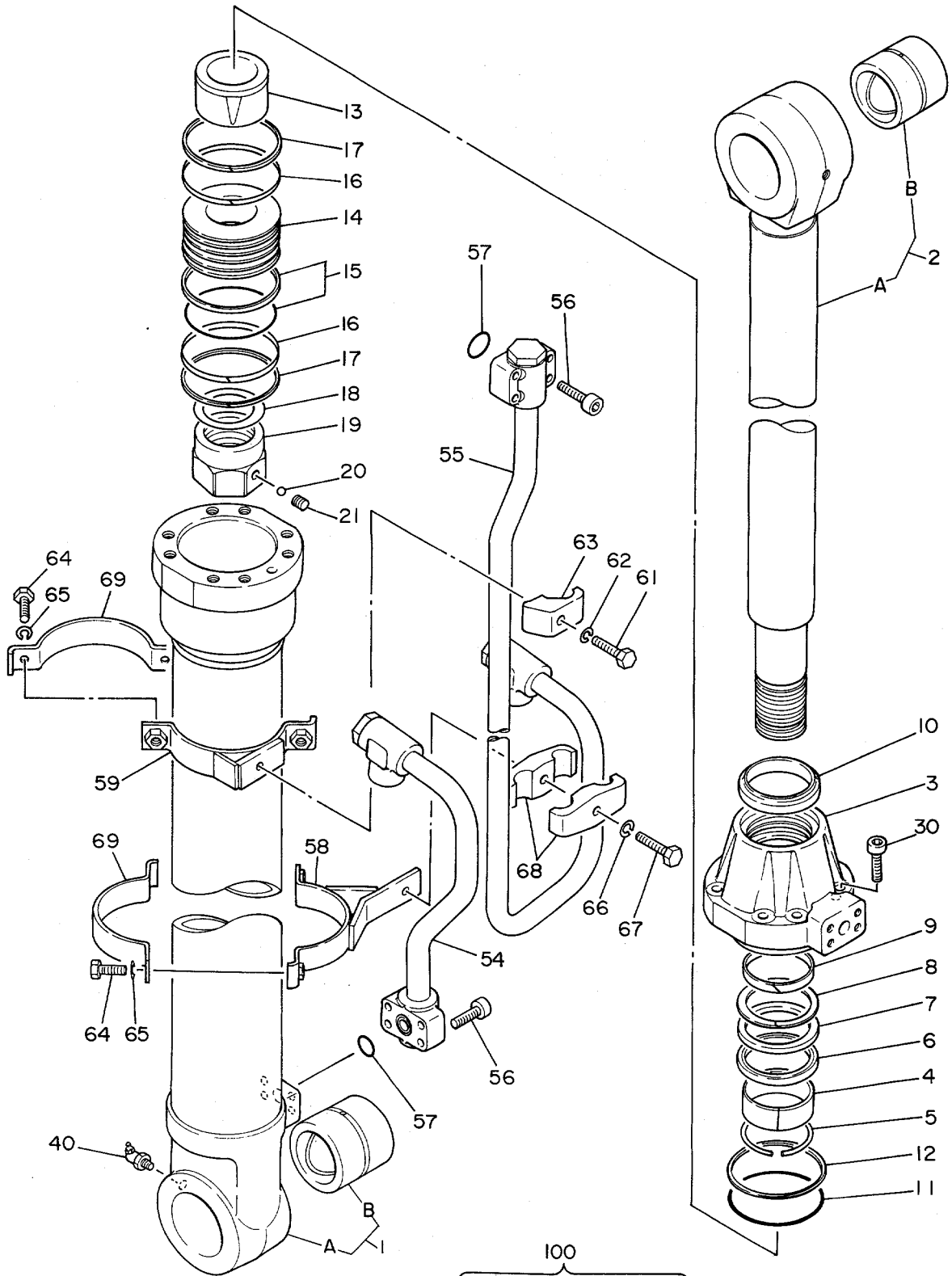

0327500A

100
6, 7, 8, 10, 11, 12, 15

シリンダ;アーム
CYL.;ARM

1001~

符号 ITEM	部品番号 PART NO.	部品名 PART NAME	or PART NAME CODE	数量 Q'TY	サービス コード S.C	適用号機 SERIAL NO.	互換性 ICA	代替部品 REPLACEABLE PART	
								部品番号 PART NO.	数量 Q'TY
	4193532	CYL.;ARM	0327600A	1					
1~37	4216311	•CYL.;ARM (PIPELESS)		1					
1	4228675	••TUBE;CYL.		1					
1A	0327601	•••TUBE;CYL.		1					
1B	0140808	•••BUSHING		1					
2	4228674	••ROD;PISTON		1					
2A	0327602	•••ROD;PISTON		1					
2B	0174403	•••BUSHING		1					
3	0327603	••HEAD;CYL.		1					
4	0309004	••BUSHING		1					
5	0208304	••RING;RETAINING		1					
6	0309005	••RING		1	K				
7	0208305	••PACKING;U-RING		1	K				
8	0208306	••RING;BACK-UP		1	K				
9	0309006	••RING		1					
10	0208307	••RING;WIPER		1	K				
11	A811115	••O-RING		1	K				
12	0261310	••RING;BACK-UP		1	K				
13	0327604	••BRG.;CUSHION		1					
14	0309308	••PISTON		1					
15	0258205	••RING;SEAL		1	K				
16	0309309	••RING		2					
17	0261308	••RING		2					
18	0309013	••SHIM		1					
19	0309010	••NUT		1					
20	0111707	••BALL;STEEL		1					
21	0309011	••SCREW;SET		1					
28	0325907	••BOLT;SOCKET		8					
37	J75481	••FITTING		1					
54	0327605	•PIPE		1					
55	0327606	•PIPE		1					
56	0309019	•BOLT;SOCKET		8					
57	4506430	•O-RING		2					
59	0309313	•BAND		1					
60	0309314	•BAND		1					
61	0327607	•BAND		2					
62	0178820	•BOLT		4					
63	0325913	•WASHER		4					
64	0309022	•BOLT		3					
65	0208516	•WASHER;SPRING		3					

シリンダ;バケツ
CYL.;BUCKET

1001~

符号 ITEM	部品番号 PART NO.	部品名 PART NAME	PART NAME or CODE	数量 Q'TY	サービス コード S.C	適用号機 SERIAL NO.	互換性 ICA	代替部品 REPLACEABLE PART	
								部品番号 PART NO.	数量 Q'TY
	4193534	CYL.;BUCKET	0327700B	1					
1~36	4216312	・CYL.;BUCKET<PIPELESS>		1					
1	4228673	・・TUBE;CYL.		1					
1A	0327701	・・・TUBE;CYL.		1					
1B	0174403	・・・BUSHING		1					
2	4228672	・・ROD;PISTON		1					
2A	0327702	・・・ROD;PISTON		1					
2B	0140808	・・・BUSHING		1					
3	0310903	・・HEAD;CYL.		1					
4	0309304	・・BUSHING		1					
5	0208604	・・RING;RETAINING		1					
6	0309305	・・RING		1	K				
7	0208605	・・PACKING;U-RING		1	K				
8	0208606	・・RING;BACK-UP		1	K				
9	0309306	・・RING		1					
10	0208607	・・RING;WIPER		1	K				
11	A811110	・・O-RING		1	K				
12	0310904	・・RING;BACK-UP		1	K				
13	0327404	・・BRG.;CUSHION		1					
14	0310906	・・PISTON		1					
15	0225614	・・RING;SEAL		1	K				
16	0310907	・・RING		2					
17	0310908	・・RING		2					
18	0309013	・・SHIM		1					
19	0309010	・・NUT		1					
20	0111707	・・BALL;STEEL		1					
21	0309011	・・SCREW;SET		1					
25	0327405	・・BOLT;SOCKET		8					
35	J75581	・・FITTING		1					
36	J75481	・・FITTING		1					
54	0327703	・PIPE		1					
56	4506430	・O-RING		2					
57	0327704	・BAND		1					
58	0178820	・BOLT		2					
59	0325913	・WASHER		2					
60	0309312	・JOINT		1					
61	0158855	・BOLT;SOCKET		8					
62	0309022	・BOLT		1					
63	0208516	・WASHER;SPRING		1					
64	0309021	・CLAMP;PIPE		1					

119B

シリンダ：バケット
CYL.:BUCKET

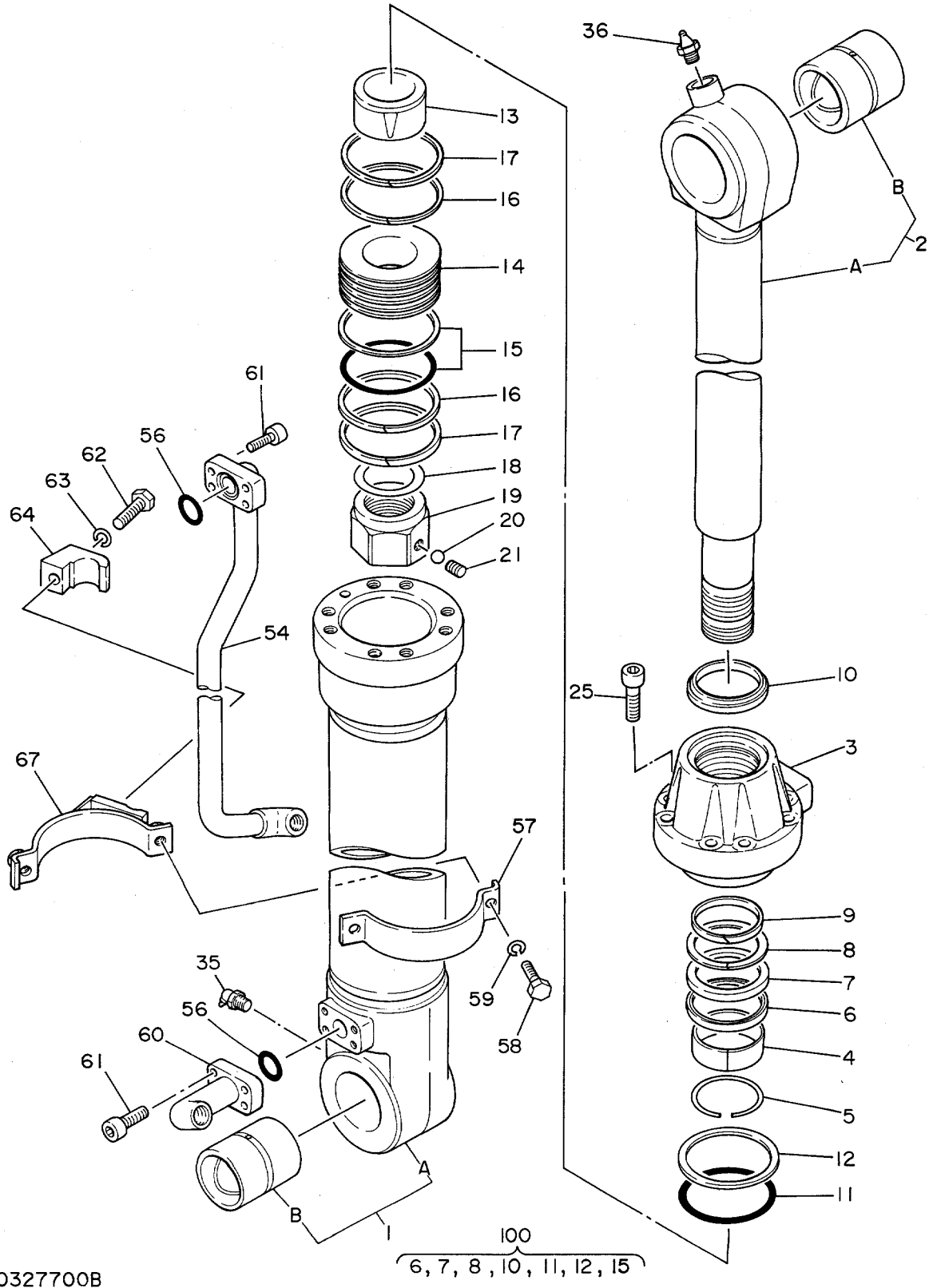

0327700B

シリンダ：ステアリング（ミキ）
 CYL.: STEERING (R)

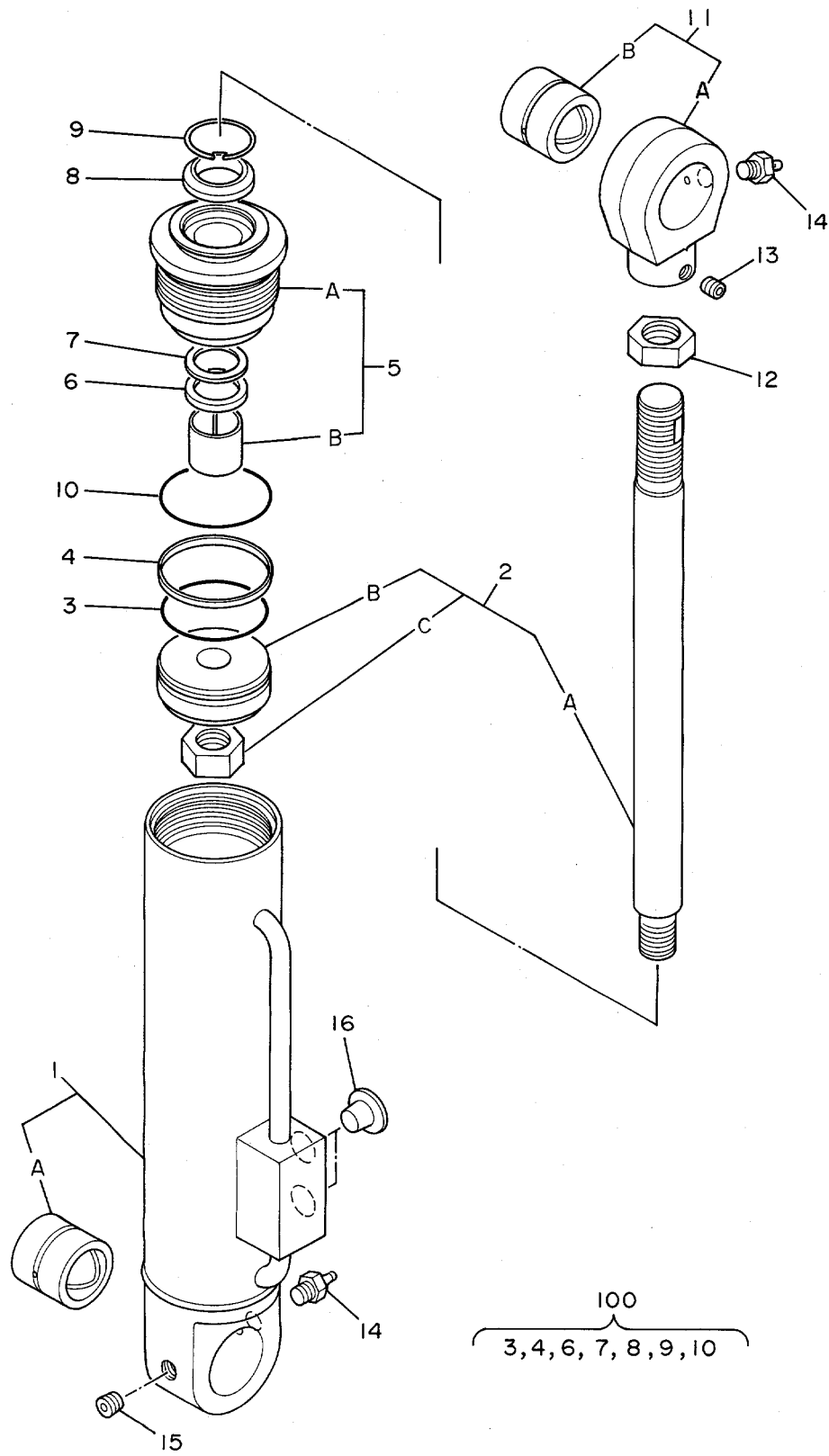

シリンダ;ステアリング (ミキ)
CYL.;STEERING (R)

1001~

符号 ITEM	部品番号 PART NO.	部品名 PART NAME	or PART NAME CODE	数量 Q'TY	サービス コード S.C	適用号機 SERIAL NO.	互換性 ICA	代替部品 REPLACEABLE PART	
								部品番号 PART NO.	数量 Q'TY
	4214178	CYL. (R)	0361300A	1					
1	0361301	・TUBE;CYL. ASS'Y		1					
1A	0267202	・・BUSHING;PIN		1					
2	0361302	・ROD ASS'Y		1					
2A	0361303	・・ROD		1					
2B	0267205	・・PISTON		1					
2C	0267206	・・NUT		1					
3	965968	・O-RING		1	K				
4	0267207	・SEAL		1	K				
5	0361304	・GUIDE ASS'Y		1					
5A	++++++	・・GUIDE		1	D				
5B	++++++	・・BUSHING		1	D				
6	0154412	・PACKING;U-RING		1	K				
7	0326309	・RING;BACK-UP		1	K				
8	0267209	・SEAL;DUST		1	K				
9	0267210	・RING;RETAINING		1	K				
10	A810055	・O-RING		1	K				
11	0326306	・YOKE		1					
11A	0361305	・・YOKE		1					
11B	0267202	・・BUSHING;PIN		1					
12	0361306	・NUT		1					
13	0326308	・SCREW		1					
14	J75481	・FITTING		2					
15	0361307	・PLUG		1					
16	++++++	・PLUG		2	D				
100	4236256	KIT;SEAL		1					

シリンダ；ステアリング（ヒタリ）
CYL.；STEERING（L）

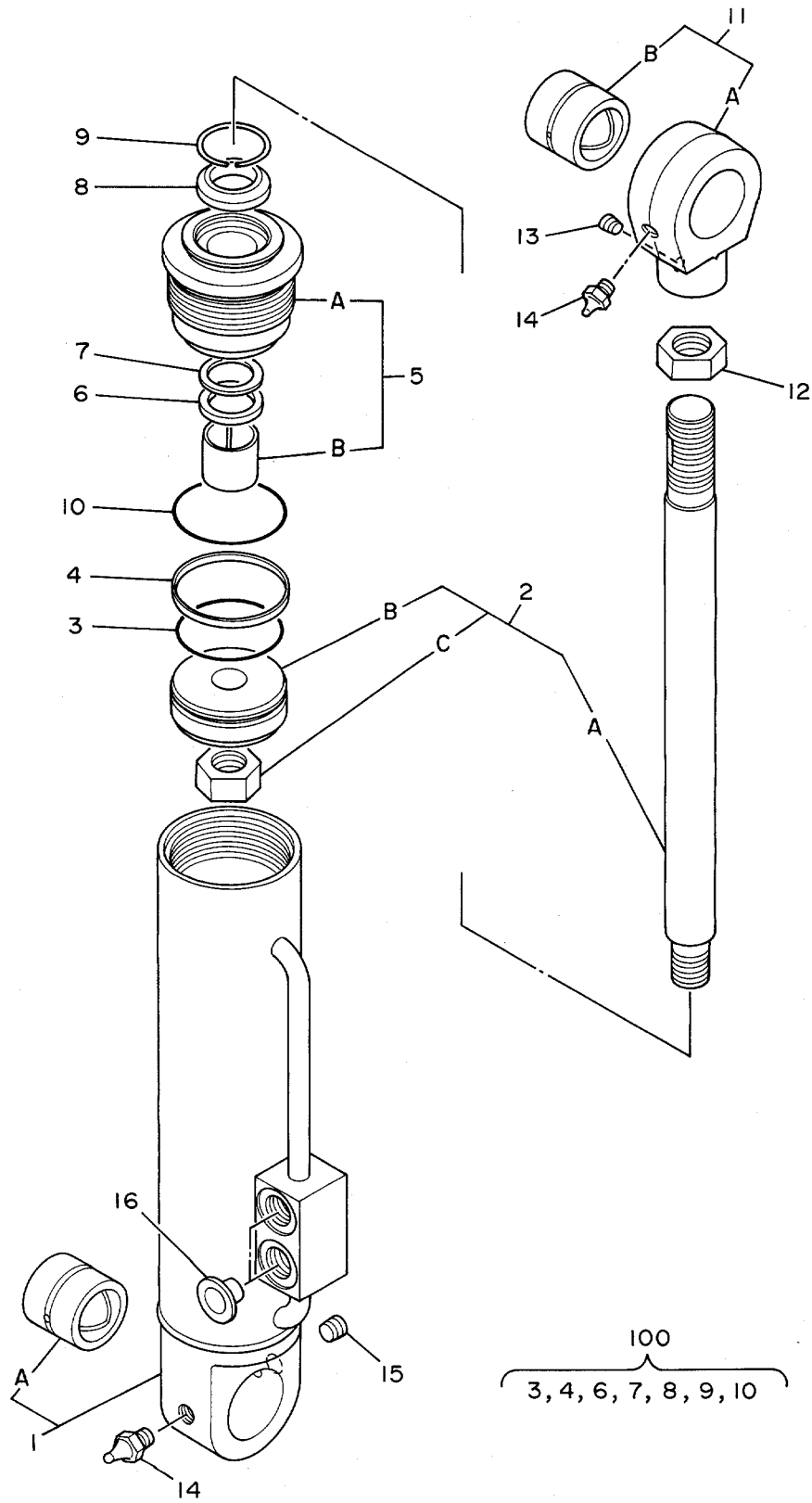

シリンダ;ステアリング (ヒタリ)
CYL.:STEERING (L)

1001~

符号 ITEM	部品番号 PART NO.	部品名 PART NAME	or PART NAME CODE	数量 Q'TY	サービス コード S.C	適用号機 SERIAL NO.	互換性 ICA	代替部品 REPLACEABLE PART	
								部品番号 PART NO.	数量 Q'TY
	4214179	CYL. (L)	0361400A	1					
1	0361401	・TUBE;CYL.		1					
1A	0267202	・・BUSHING;PIN		1					
2	0361302	・ROD ASS'Y		1					
2A	0361303	・・ROD		1					
2B	0267205	・・PISTON		1					
2C	0267206	・・NUT		1					
3	965968	・O-RING		1	K				
4	0267207	・SEAL		1	K				
5	0361304	・GUIDE ASS'Y		1					
5A	+++++	・・GUIDE		1	D				
5B	+++++	・・BUSHING		1	D				
6	0154412	・PACKING;U-RING		1	K				
7	0326309	・RING;BACK-UP		1	K				
8	0267209	・SEAL;DUST		1	K				
9	0267210	・RING;RETAINING		1	K				
10	A810055	・O-RING		1	K				
11	0326306	・YOKE		1					
11A	0361305	・・YOKE		1					
11B	0267202	・・BUSHING;PIN		1					
12	0361306	・NUT		1					
13	0326308	・SCREW		1					
14	J75481	・FITTING		2					
15	0361307	・PLUG		1					
16	+++++	・PLUG		2	D				
100	4236256	KIT;SEAL		1					

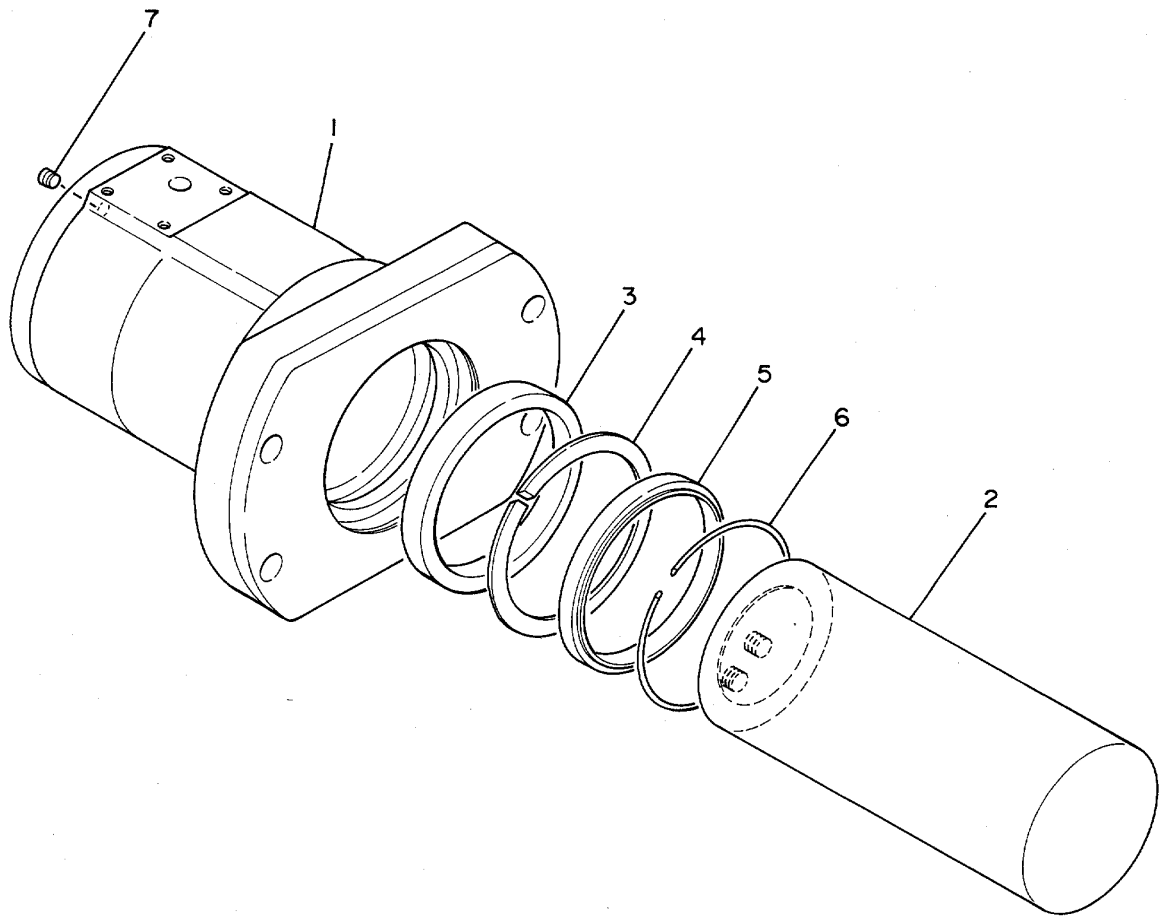

100
3, 4, 5, 6

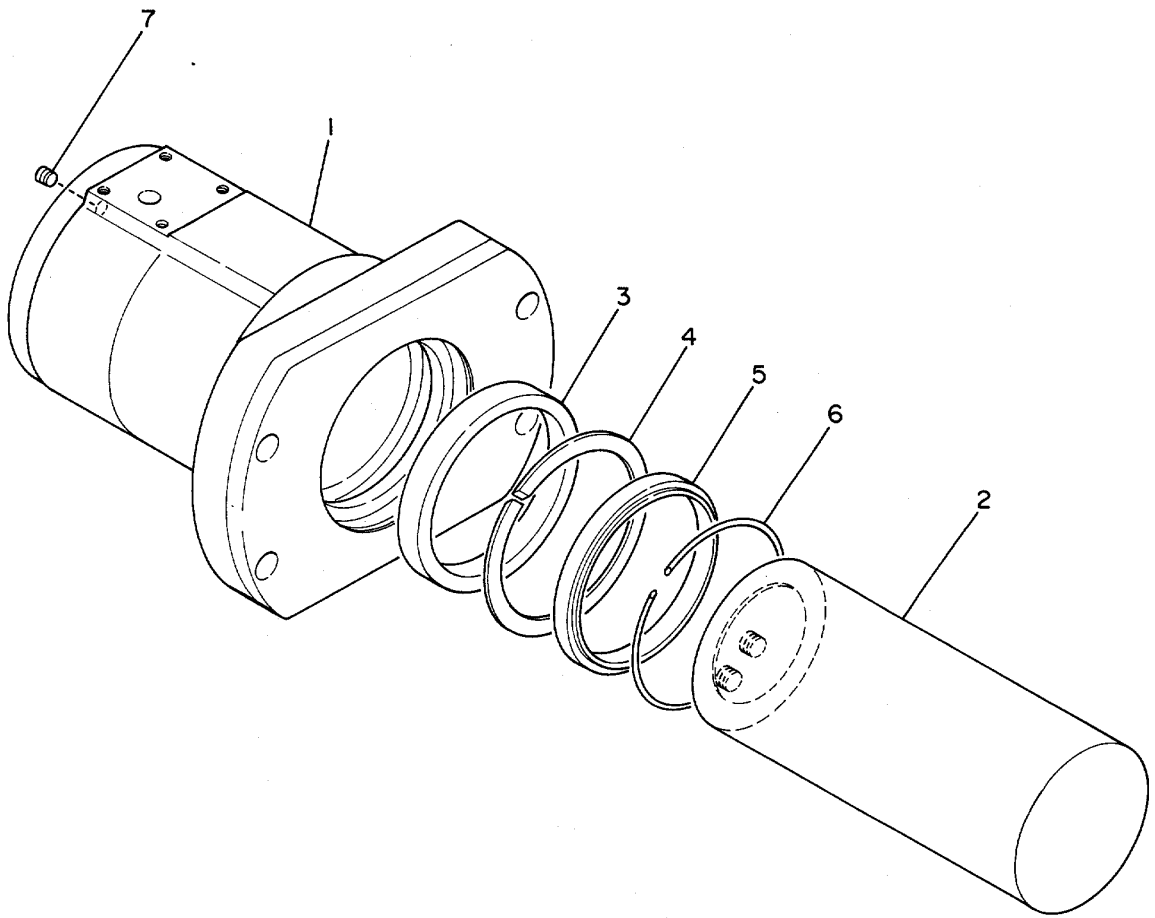

100
3, 4, 5, 6

シリンダ;アウトリガ (ミキ)
 CYL.:OUTRIGGER (R)

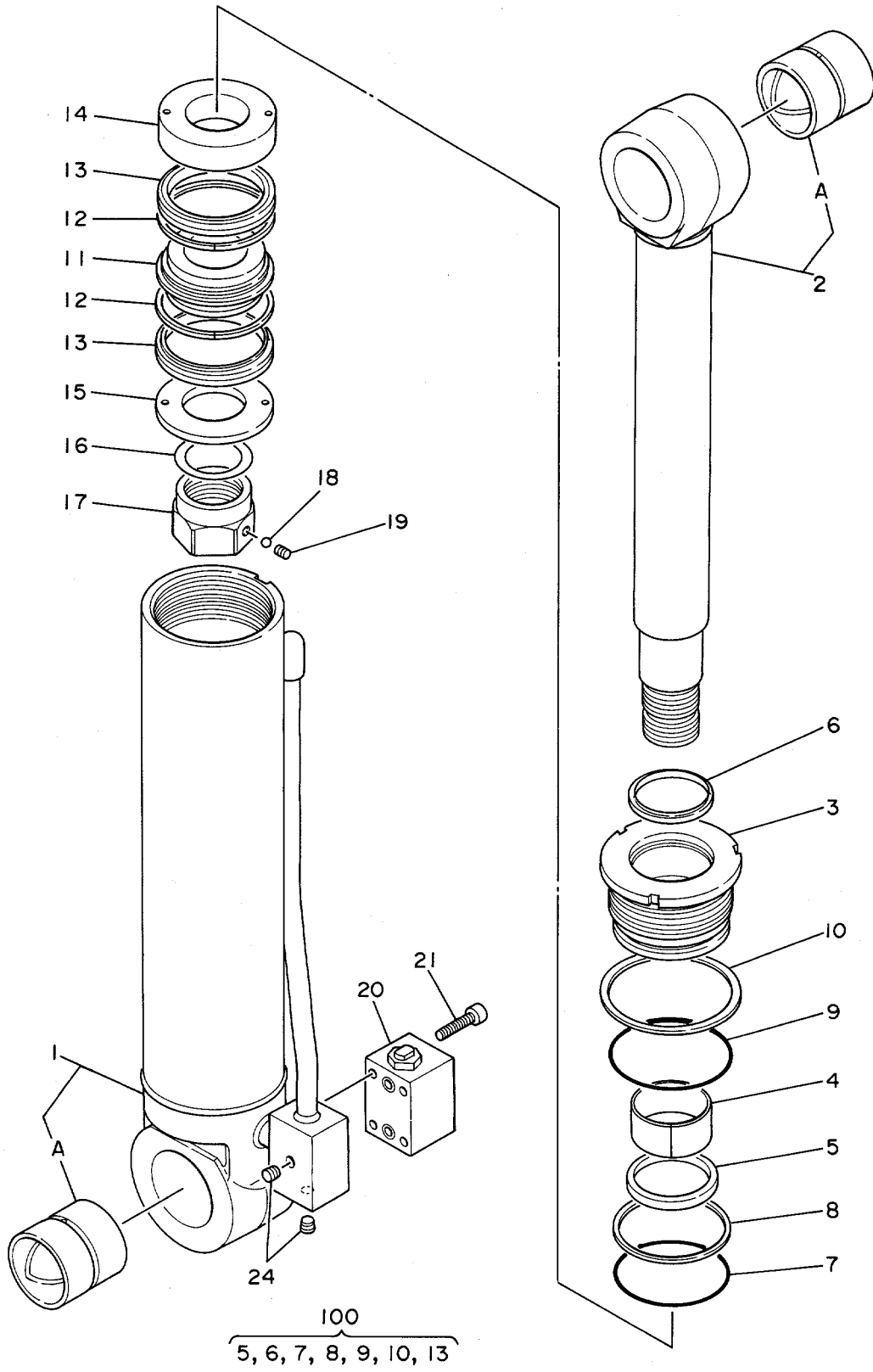

0361700A

シリンダ;アウトリガ (モト)
CYL.;OUTRIGGER (R)

1001~

符号 ITEM	部品番号 PART NO.	部品名 PART NAME	or PART NAME CODE	数量 Q'TY	サービス コード S.C	適用号機 SERIAL NO.	互換性 ICA	代替部品 REPLACEABLE PART	
								部品番号 PART NO.	数量 Q'TY
1	4214182	CYL.;OUTRIGGER (R)	0361700A	1					
1A	4240079	・TUBE;CYL. ASS'Y		1					
2	0264903	・・BUSHING;PIN		1					
2A	4240081	・ROD;PISTON ASS'Y		1					
3	0264903	・・BUSHING;PIN		1					
4	0361701	・HEAD;CYL.		1					
5	992614	・BUSHING		1					
6	0128606	・PACKING;U-RING		1	K				
7	0128607	・RING;WIPER		1	K				
8	4038304	・O-RING		1	K				
9	4035030	・RING;BACK-UP		1	K				
10	A811130	・O-RING		1	K				
11	0208309	・WASHER;LOCK		1	K				
12	0239805	・PISTON		1					
13	4000032	・RING;PISTON		2					
14	4085439	・PACKING;U-RING		2	K				
15	0141011	・HOLDER		1					
16	0146211	・HOLDER		1					
17	0309013	・SHIM		1					
18	0309010	・NUT		1					
19	0111707	・BALL;STEEL		1					
20	0309011	・SCREW;SET		1					
21	4240078	・VALVE;CHECK	0361900	1					
24	4105422	・BOLT;SOCKET		4					
100	94-2011	・PLUG		2					
	4240075	KIT;SEAL		1					

ハルブ;チェック
VALVE;CHECK

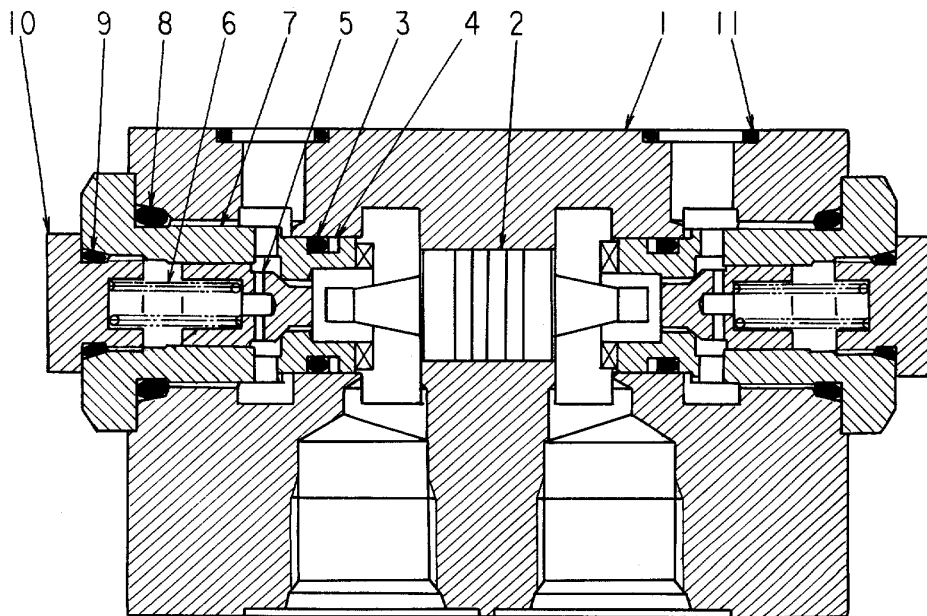
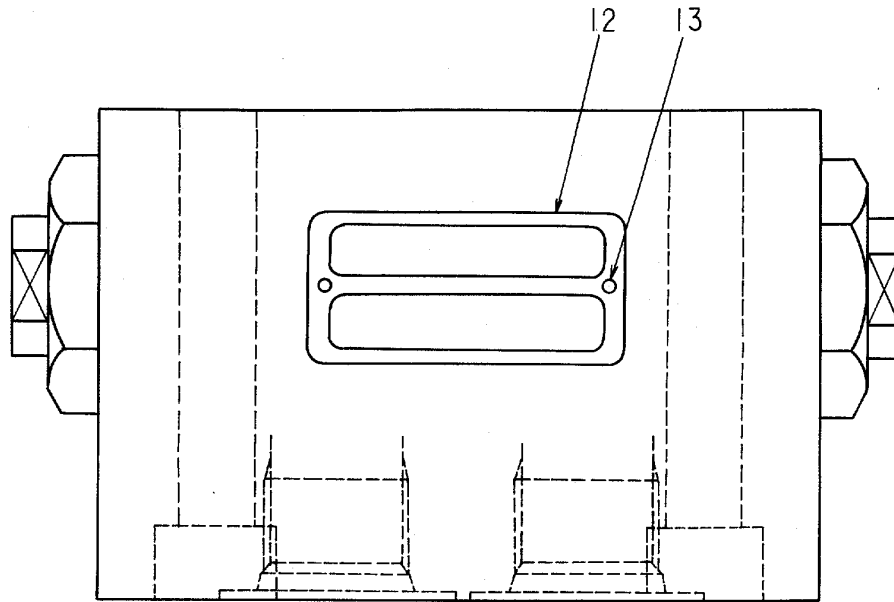

シリンダ;アウトリガ (ヒタリ)
CYL.;OUTRIGGER (L)

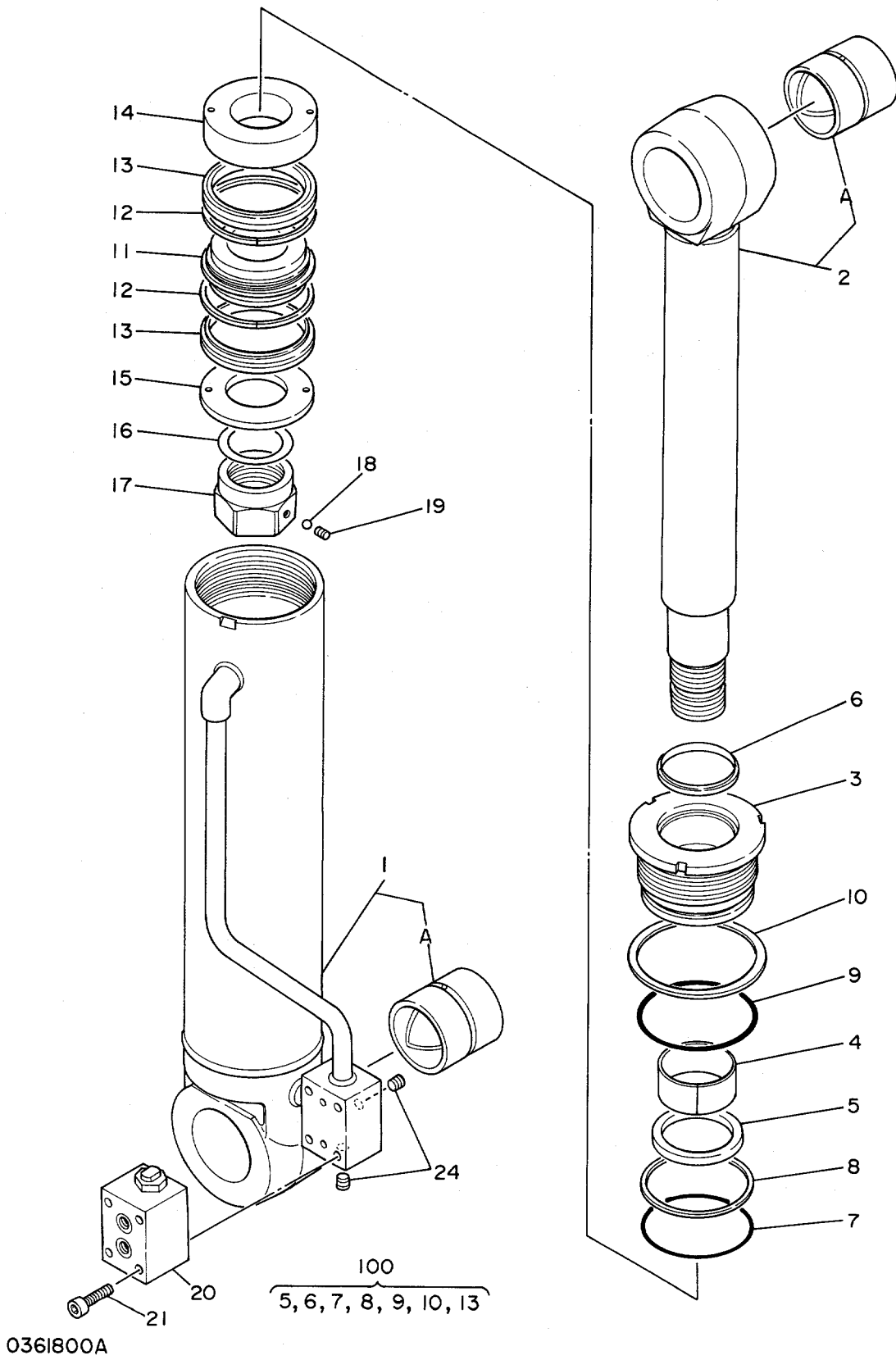

シリンダ・アウトリガ (ヒタリ)
CYL.;OUTRIGGER (L)

1001~

符号 ITEM	部品番号 PART NO.	部 品 名 PART NAME	or PART NAME CODE	数量 Q'TY	サービス コード S.C	適用号機 SERIAL NO.	互 換 性 ICA	代 替 部 品 REPLACEABLE PART	
								部品番号 PART NO.	数量 Q'TY
1	4214183	CYL.;OUTRIGGER (L)	0361800A	1					
	4240080	・TUBE;CYL. ASS'Y		1					
1A	0264903	・・BUSHING;PIN		1					
2	4240081	・ROD;PISTON ASS'Y		1					
2A	0264903	・・BUSHING;PIN		1					
3	0361701	・HEAD;CYL.		1					
4	992614	・BUSHING		1					
5	0128606	・PACKING;U-RING		1	K				
6	0128607	・RING;WIPER		1	K				
7	4038304	・O-RING		1	K				
8	4035030	・RING;BACK-UP		1	K				
9	A811130	・O-RING		1	K				
10	0208309	・WASHER;LOCK		1	K				
11	0239805	・PISTON		1					
12	4000032	・RING;PISTON		2					
13	4085439	・PACKING;U-RING		2	K				
14	0141011	・HOLDER		1					
15	0146211	・HOLDER		1					
16	0309013	・SHIM		1					
17	0309010	・NUT		1					
18	0111707	・BALL;STEEL		1					
19	0309011	・SCREW;SET		1					
20	4240078	・VALVE;CHECK	0361900	1					
21	4105422	・BOLT;SOCKET		4					
24	94-2011	・PLUG		2					
100	4240075	KIT;SEAL		1					

シリンダ; フレート
CYL.; BLADE

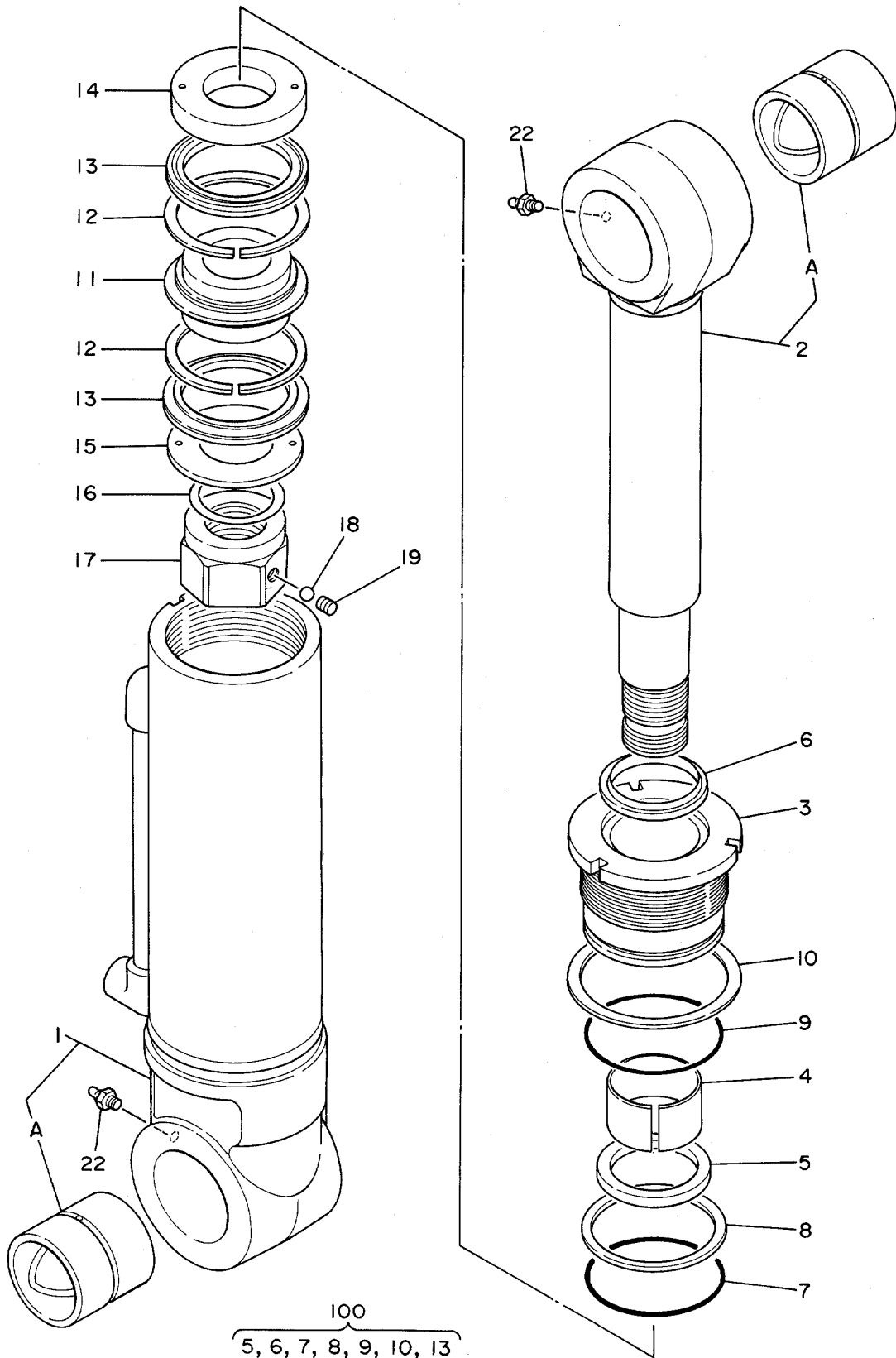

0362000A

100
5, 6, 7, 8, 9, 10, 13

シリンダ;ﾌﾞﾚｰﾄﾞ
CYL.;BLADE

1001~

符号 ITEM	部品番号 PART NO.	部品名 PART NAME	or PART NAME CODE	数量 Q'TY	サービス コード S.C	適用号機 SERIAL NO.	互換性 ICA	代替部品 REPLACEABLE PART	
								部品番号 PART NO.	数量 Q'TY
	4214184	CYL.;BLADE	0362000A	1					
1	4240082	・TUBE;CYL. ASS'Y		1					
1A	4085433	・・BUSHING		1					
2	4240083	・ROD;PISTON ASS'Y		1					
2A	0335303	・・BUSHING;PIN		1					
3	0362001	・HEAD;CYL.		1					
4	992615	・BUSHING		1					
5	4085426	・PACKING;U-RING		1	K				
6	4095993	・RING		1	K				
7	4513526	・O-RING		1	K				
8	4513525	・RING;BACK-UP		1	#K				
9	A811110	・O-RING		1	K				
10	0195511	・WASHER;LOCK		1	K				
11	0335305	・PISTON		1					
12	955975	・RING;PISTON		2					
13	4085445	・PACKING;U-RING		2	K				
14	0335306	・HOLDER;U-RING		1					
15	0335307	・HOLDER;U-RING		1					
16	0310514	・SHIM		1					
17	0310511	・NUT		1					
18	0111707	・BALL;STEEL		1					
19	0309011	・SCREW;SET		1					
22	J75481	・FITTING		2					
100	4240084	KIT;SEAL		1					

137A

入力ギヤ
INPUT GEAR

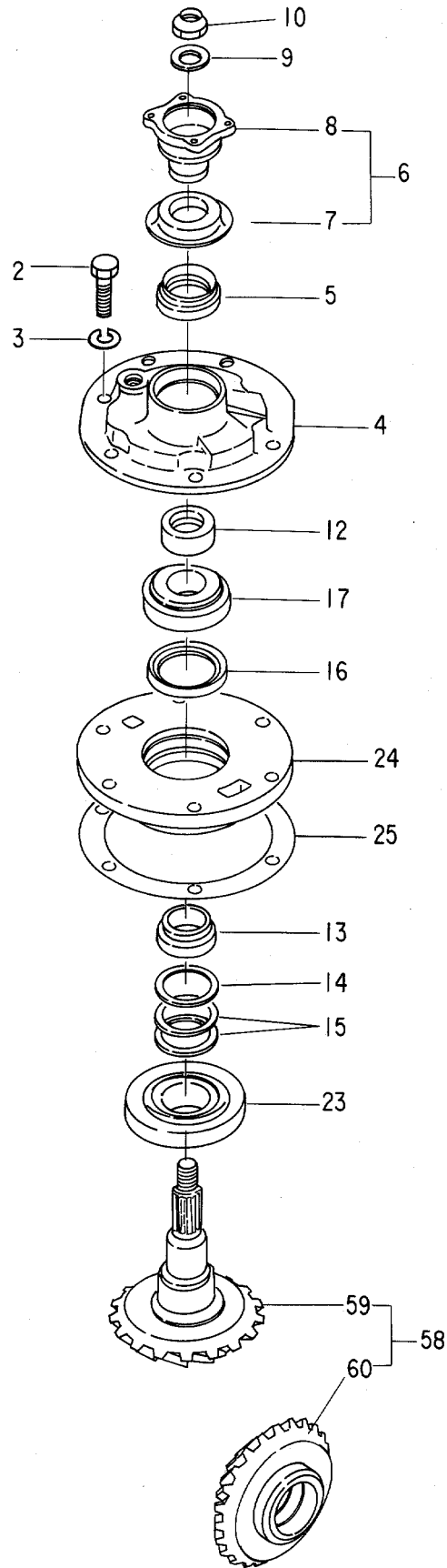

0365900

入力ギヤ
INPUT GEAR

1001~

符号 ITEM	部品番号 PART NO.	部品名 PART NAME	or PART NAME CODE	数量 Q'TY	サービス コード S.C	適用号機 SERIAL NO.	互換性 ICA	代替部品 REPLACEABLE PART	
								部品番号 PART NO.	数量 Q'TY
	+++++++	INPUT GEAR	0365900	1					
2	0268001	・BOLT		3					
3	0326517	・WASHER;SPRING		3					
4	0365901	・COVER		1					
5	0365902	・SEAL;OIL		1					
6	0365903	・FLANGE		1					
7	+++++++	・・COVER		1	D				
8	+++++++	・・FLANGE		1	D				
9	0268005	・WASHER		1					
10	0268006	・NUT		1					
12	0268007	・COLLAR		1					
13	0268008	・COLLAR		1					
14	0268009	・SHIM ASS'Y		1					
14-1	+++++++	・・SHIM 3.20		2	D				
14-2	+++++++	・・SHIM 3.21		2	D				
14-3	+++++++	・・SHIM 3.22		2	D				
14-4	+++++++	・・SHIM 3.23		2	D				
14-5	+++++++	・・SHIM 3.24		2	D				
14-6	+++++++	・・SHIM 3.25		2	D				
14-7	+++++++	・・SHIM 3.26		2	D				
14-8	+++++++	・・SHIM 3.27		2	D				
14-9	+++++++	・・SHIM 3.28		2	D				
14-10	+++++++	・・SHIM 3.29		2	D				
14-11	+++++++	・・SHIM 3.30		3	D				
15	0268010	・COLLAR ASS'Y		1					
15-1	+++++++	・・COLLAR 3.1		1	D				
15-2	+++++++	・・COLLAR 3.5		1	D				
15-3	+++++++	・・COLLAR 3.7		1	D				
15-4	+++++++	・・COLLAR 3.9		1	D				
15-5	+++++++	・・COLLAR 4.1		1	D				
15-6	+++++++	・・COLLAR 4.3		1	D				
15-7	+++++++	・・COLLAR 4.5		1	D				
16	0268011	・SEAL;OIL		1					
17	0268012	・BRG.		1					
23	0268013	・BRG.		1					
24	0365904	・CAGE;PINION		1					
25	0268015	・SHIM ASS'Y		1					
25-1	+++++++	・・SHIM 0.15		3	D				
25-2	+++++++	・・SHIM 0.2		3	D				
25-3	+++++++	・・SHIM 0.5		3	D				

137B

入力ギヤ
INPUT GEAR

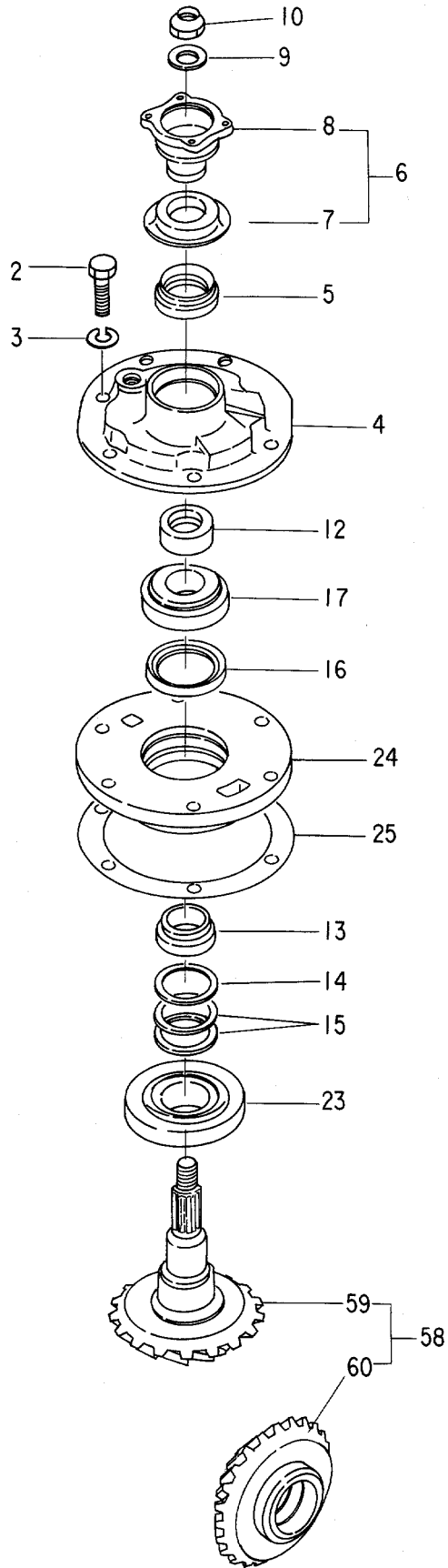

0365900

ハベルギヤ シャフト
BEVEL GEAR SHAFT

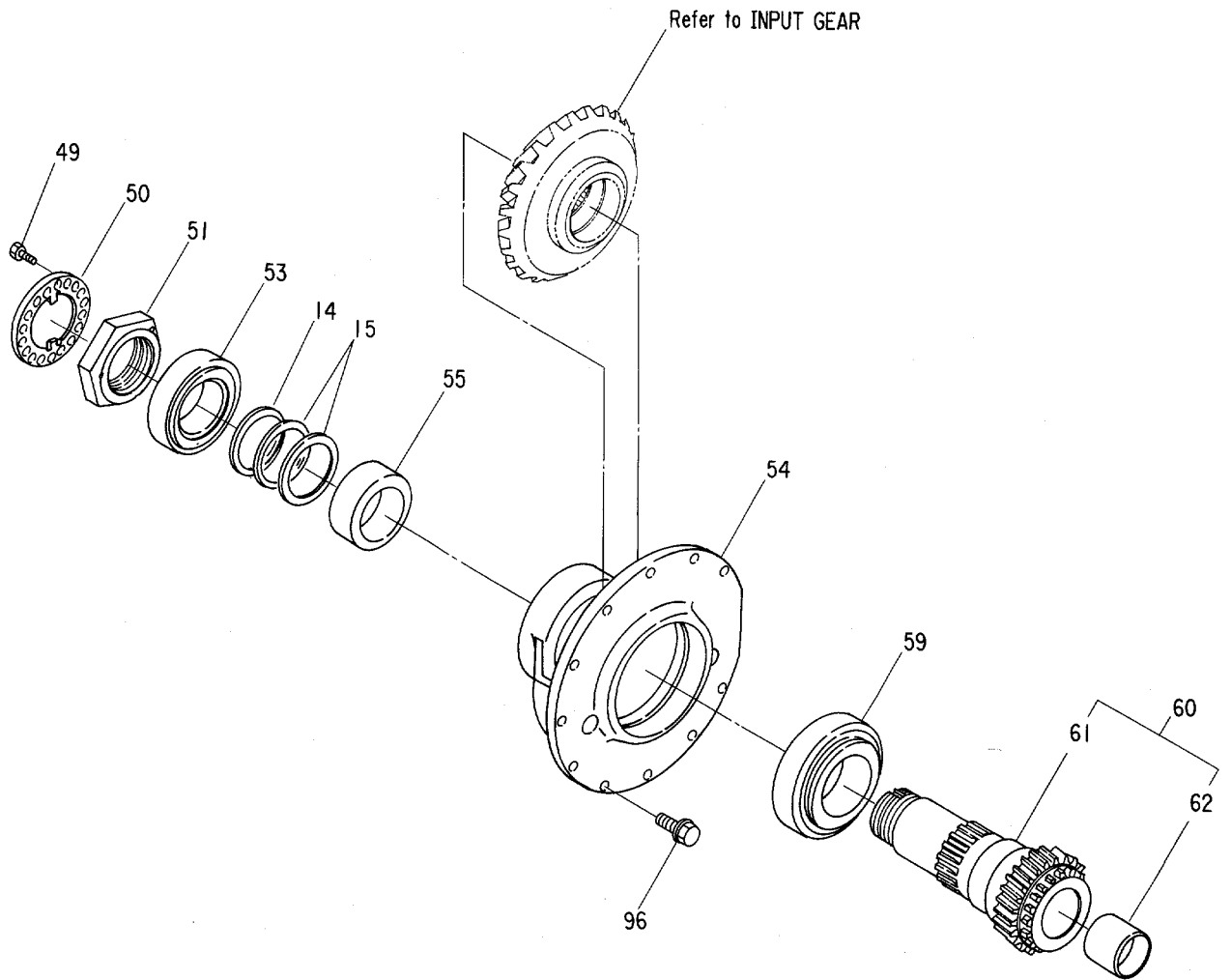

ベベルギヤシャフト
BEVEL GEAR SHAFT

1001~

符号 ITEM	部品番号 PART NO.	部品名 PART NAME	or PART NAME CODE	数量 Q'TY	サービス コード S.C	適用号機 SERIAL NO.	互換性 ICA	代替部品 REPLACEABLE PART	
								部品番号 PART NO.	数量 Q'TY
	++++++	BEVEL GEAR SHAFT	0366000	1					
14	0268009	・SHIM ASS'Y		1					
14-1	++++++	・・SHIM 3.20		1	D				
14-2	++++++	・・SHIM 3.21		1	D				
14-3	++++++	・・SHIM 3.22		1	D				
14-4	++++++	・・SHIM 3.23		1	D				
14-5	++++++	・・SHIM 3.24		1	D				
14-6	++++++	・・SHIM 3.25		1	D				
14-7	++++++	・・SHIM 3.26		1	D				
14-8	++++++	・・SHIM 3.27		1	D				
14-9	++++++	・・SHIM 3.28		1	D				
14-10	++++++	・・SHIM 3.29		1	D				
14-11	++++++	・・SHIM 3.30		1	D				
15	0268010	・COLLAR ASS'Y		1					
15-1	++++++	・・COLLAR 3.1		1	D				
15-2	++++++	・・COLLAR 3.5		1	D				
15-3	++++++	・・COLLAR 3.7		1	D				
15-4	++++++	・・COLLAR 3.9		1	D				
15-5	++++++	・・COLLAR 4.1		1	D				
15-6	++++++	・・COLLAR 4.3		1	D				
15-7	++++++	・・COLLAR 4.5		1	D				
49	0268016	・BOLT;SEMS		3					
50	0268017	・WASHER;LOCK		1					
51	0268018	・NUT;BRG.		1					
53	0268019	・BRG.		1					
54	0366001	・CAGE		1					
55	0268021	・COLLAR		1					
59	0268023	・BRG.		1					
60	0366002	・GEAR ASS'Y		1					
61	++++++	・・SHAFT		1	D				
62	++++++	・・BUSHING		1	D				
96	0268024	・BOLT;SEMS		11					

カウンターシャフト
COUNTER SHAFT

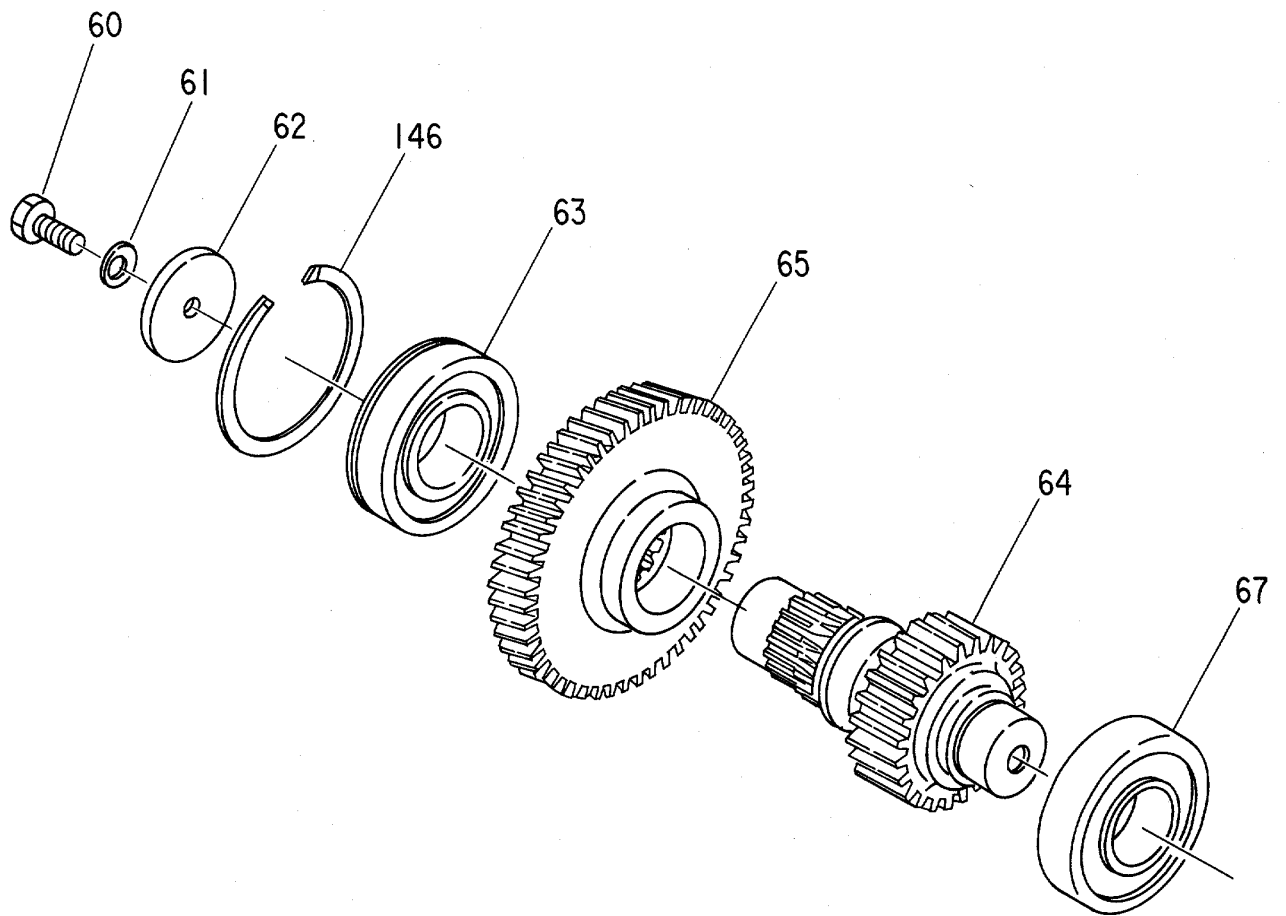

フロントケース, リヤケース
FRONT CASE & REAR CASE

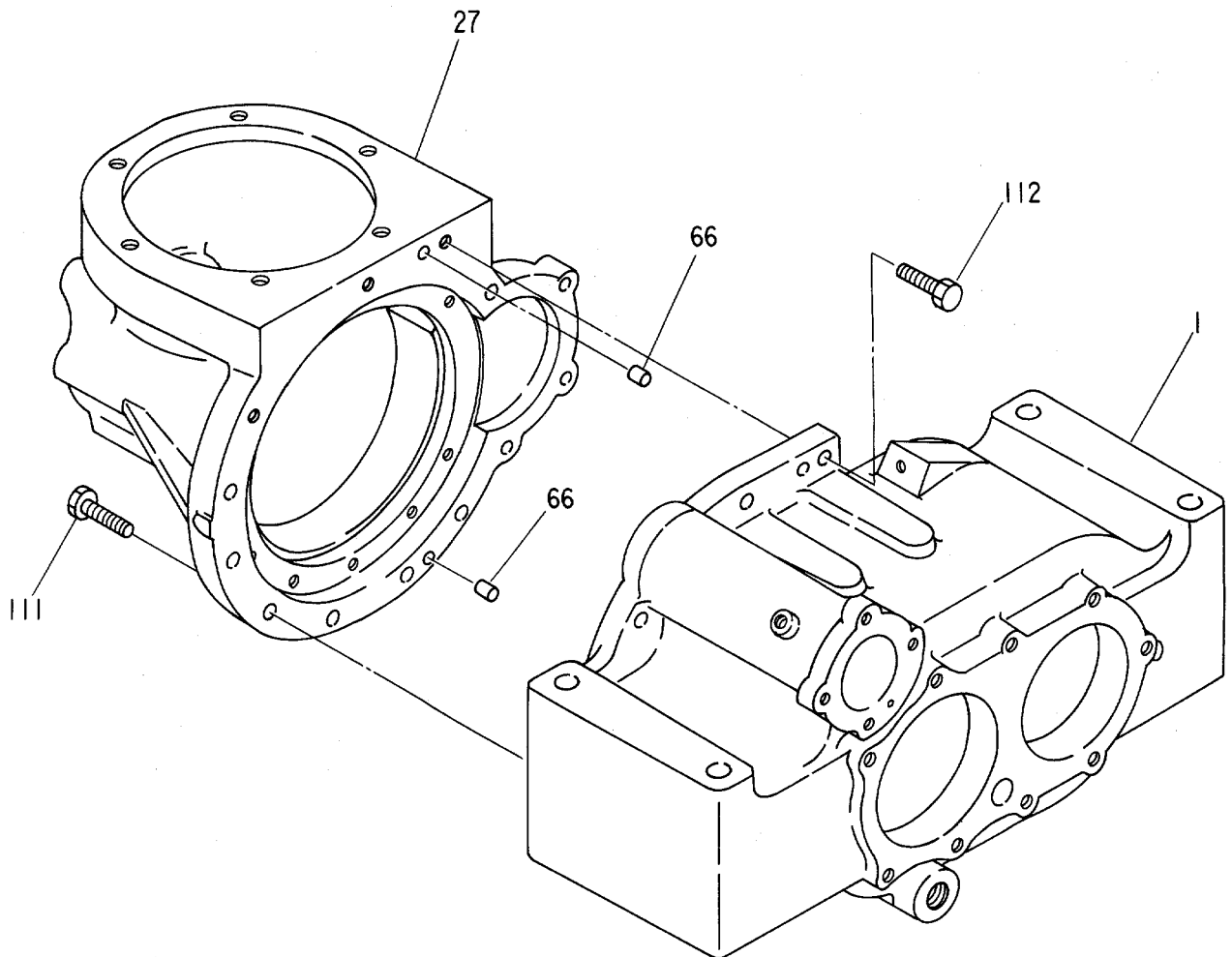

メインシャフト
MAIN SHAFT

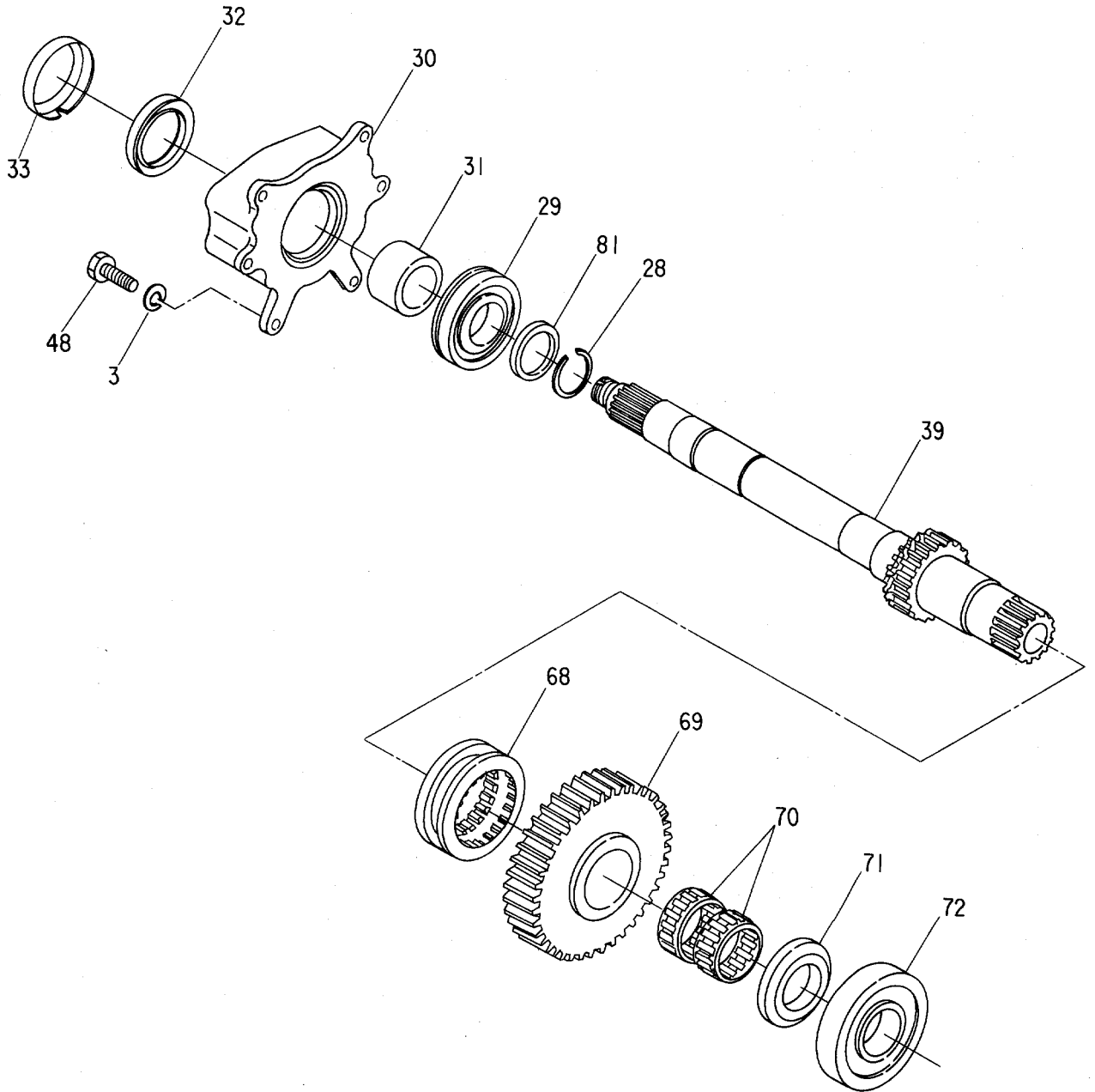

メインシャフト
MAIN SHAFT

1001~

符号 ITEM	部品番号 PART NO.	部品名 PART NAME	PART NAME or CODE	数量 Q'TY	サービス コード S.C	適用号機 SERIAL NO.	互換性 ICA	代替部品 REPLACEABLE PART	
								部品番号 PART NO.	数量 Q'TY
	++++++	MAIN SHAFT	0366300	1					
3	0326517	・WASHER;SPRING		6					
28	0268302	・RING;RETAINING		1					
29	0268304	・BRG.;BALL		1					
30	0366301	・COVER		1					
31	0268305	・COLLAR		1					
32	0268307	・SEAL;OIL		1					
33	0268308	・COVER;DUST		1					
39	0268309	・SHAFT		1					
48	0268316	・BOLT		6					
68	0268311	・SLEEVE;L-H		1					
69	0366302	・GEAR		1					
70	0268313	・BRG.;NEEDLE		2					
71	0268314	・COLLAR;THRUST		1					
72	0268315	・BRG.;ROL.		1					
81	0268303	・COLLAR		1					

0-101 271
LOW-HIGH SHIFT

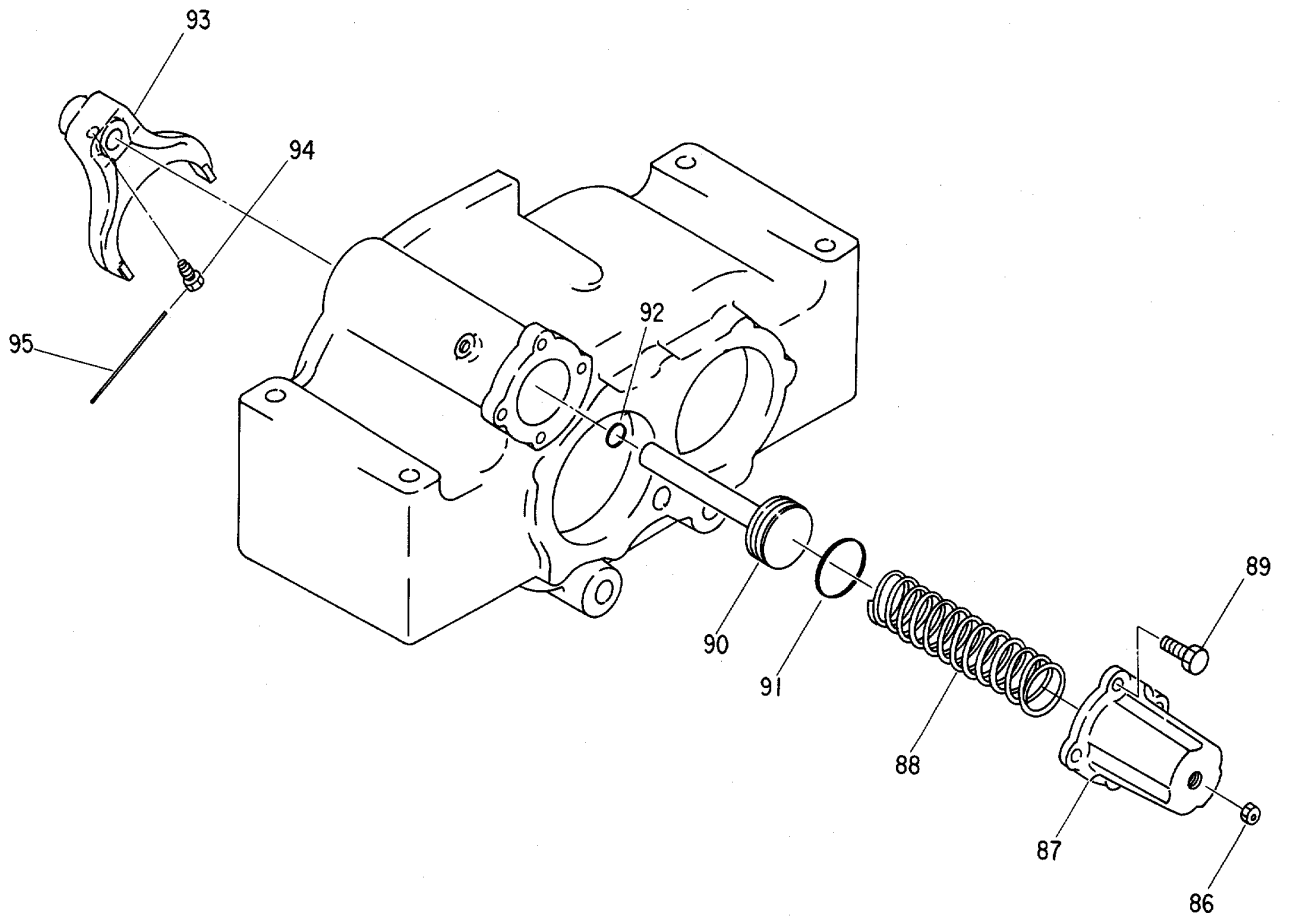

フロントアウトフィット
FRONT OUTPUT

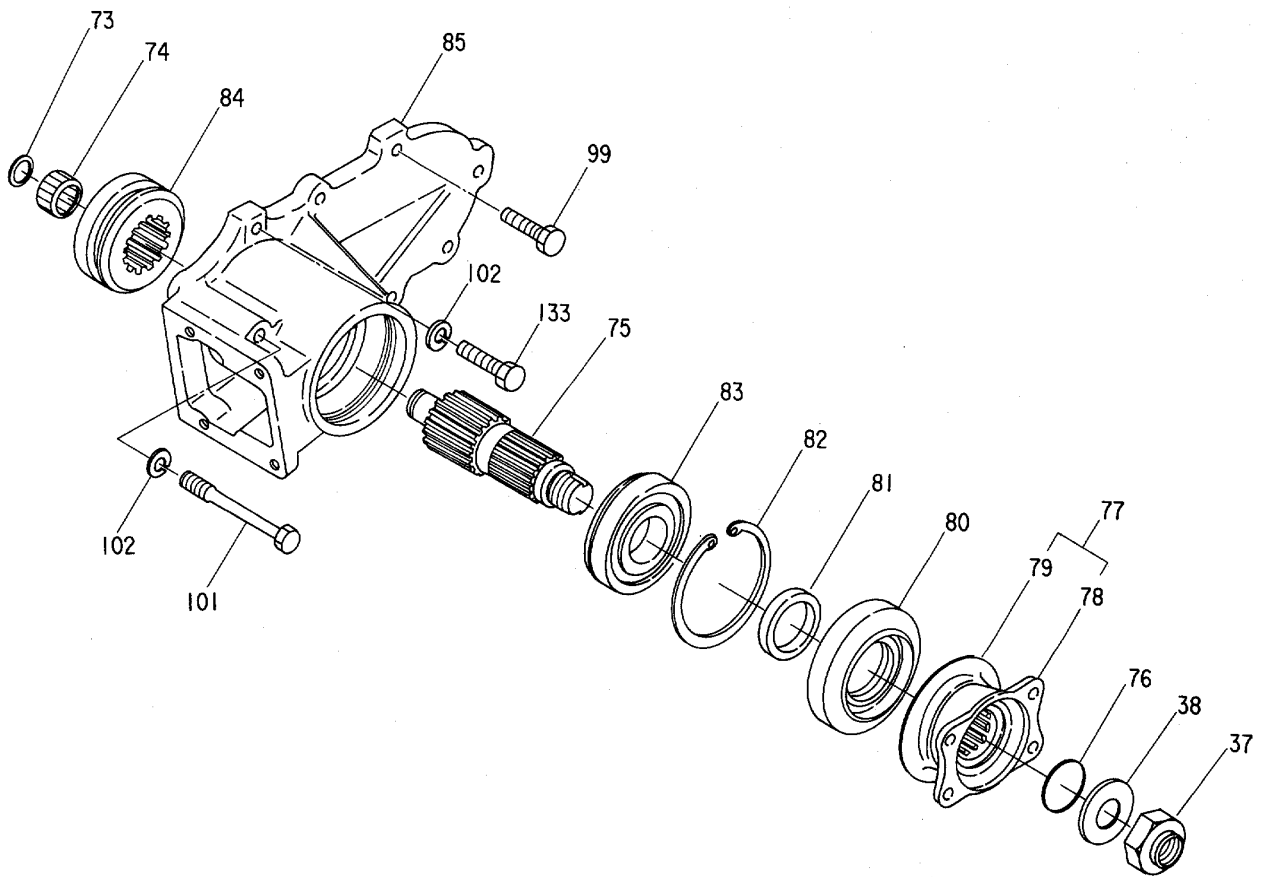

フロントアウトプット
FRONT OUTPUT

1001~

符号 ITEM	部品番号 PART NO.	部品名 PART NAME	or PART NAME CODE	数量 Q'TY	サービス コード S.C	適用号機 SERIAL NO.	互換性 ICA	代替部品 REPLACEABLE PART	
								部品番号 PART NO.	数量 Q'TY
	++++++	FRONT OUTPUT	0366500	1					
37	0266503	-NUT;LOCK		1					
38	0268401	-WASHER		1					
73	0268601	-RING;RETAINING		1					
74	0268602	-BRG.;NEEDLE		1					
75	0268603	-SHAFT		1					
76	0268604	-O-RING		1					
77	0268605	-FLANGE ASS'Y		1					
78	++++++	--FLANGE		1	D				
79	++++++	--COVER;DUST		1	D				
80	0266638	-SEAL;OIL		1					
81	0268303	-COLLAR		1					
82	0268606	-RING;RETAINING		1					
83	0268607	-BRG.;BALL		1					
84	0268608	-SLEEVE		1					
85	0366501	-COVER		1					
99	0268610	-BOLT;SEMS		5					
101	0268611	-BOLT		2					
102	0266643	-WASHER;SPRING		4					
133	0366502	-BOLT		2					

シフトユニット
SHIFT UNIT

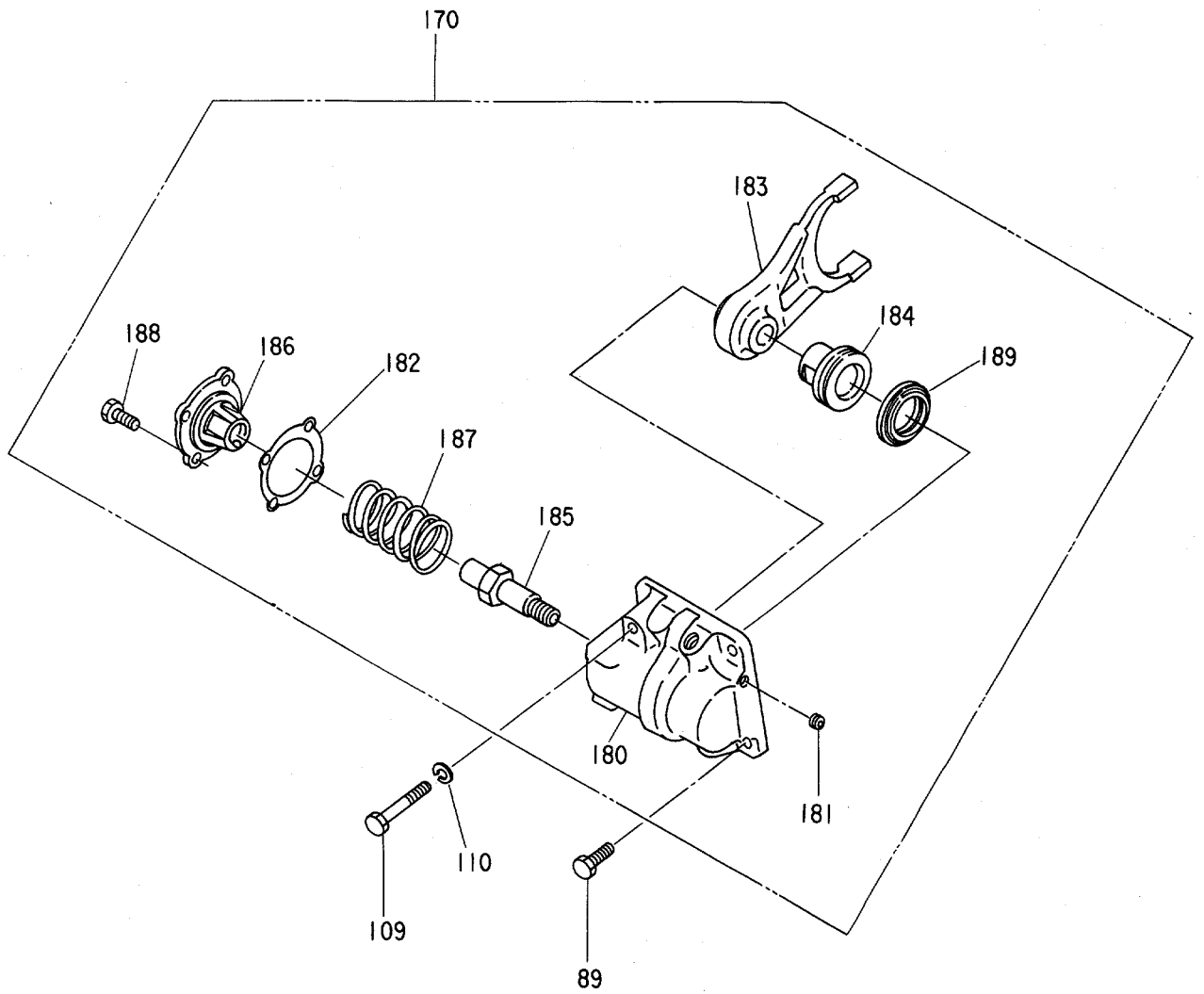

エアパイプ, ドレナ
AIR PIPE & DRAIN

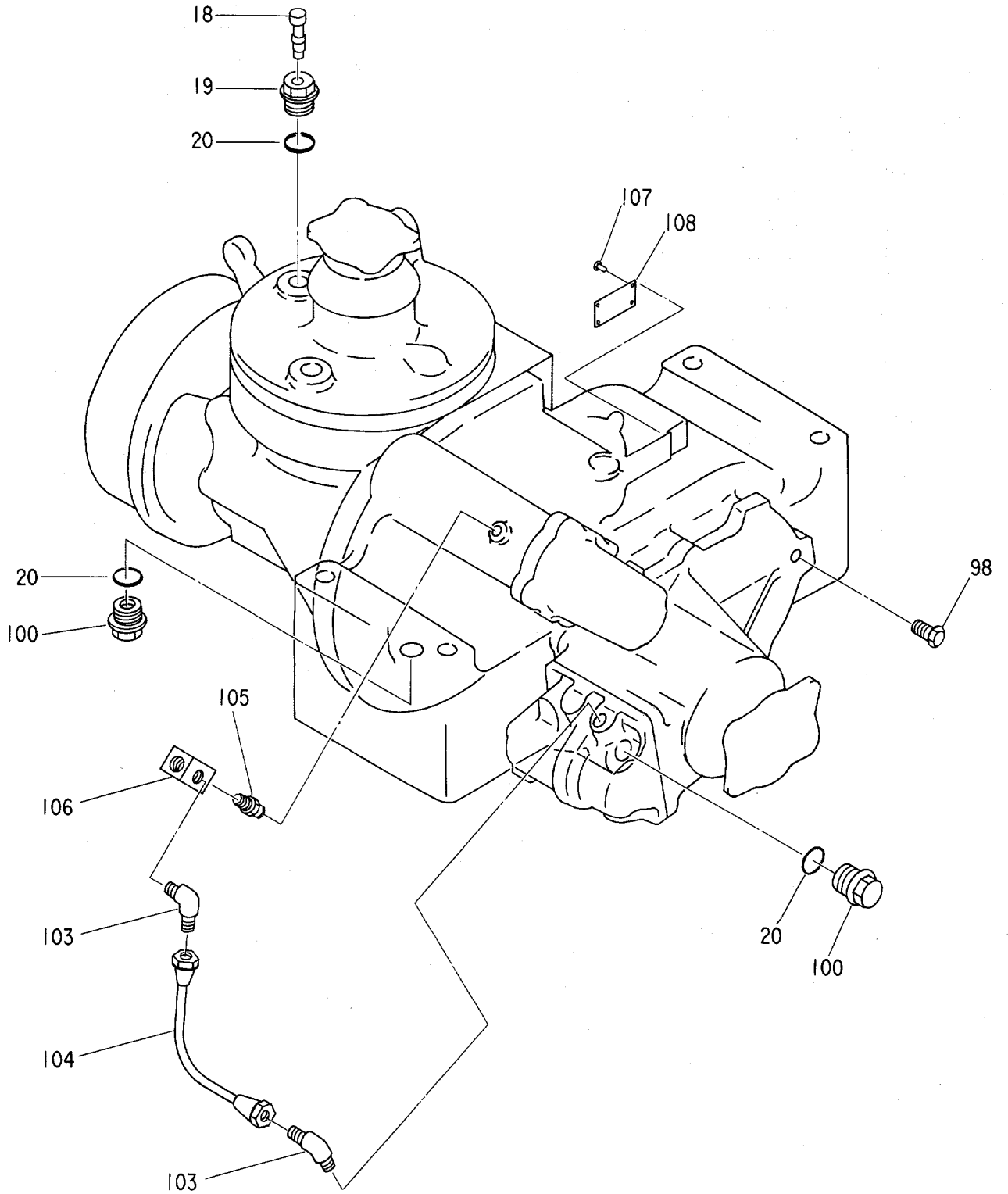

0366700

155

オイルパイプ
OIL PIPE

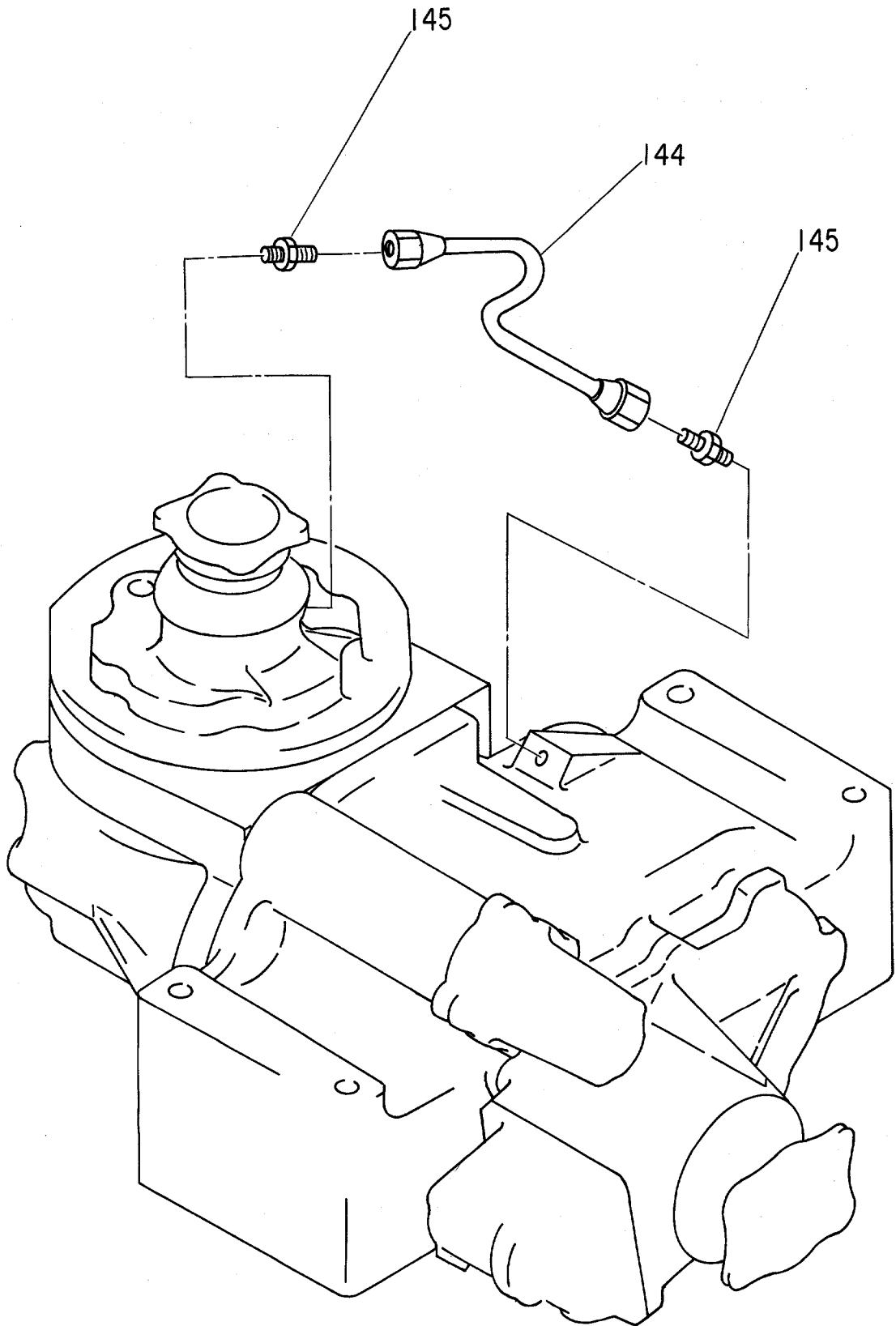

0366800

パキングブレーキ
PARKING BRAKE

1001~

符号 ITEM	部品番号 PART NO.	部品名 PART NAME	or PART NAME CODE	数量 Q'TY	サービス コード S.C	適用号機 SERIAL NO.	互換性 ICA	代替部品 REPLACEABLE PART	
								部品番号 PART NO.	数量 Q'TY
	+++++++	PARKING BRAKE	0366900	1					
1	0266503	・NUT;LOCK		1					
2	0268401	・WASHER		1					
3	0268402	・O-RING		1					
10	0366901	・BRAKE DRUM ASS'Y		1					
11	0326517	・・WASHER;SPRING		4					
34	+++++++	・・FLANGE ASS'Y		1	D				
35	+++++++	・・・BOLT		4	D				
36	+++++++	・・・FLANGE		1	D				
41	+++++++	・・・BOLT		4	D				
42	0266757	・・NUT		4					
45	+++++++	・・DRUM		1	D				
46-1	+++++++	・・WEIGHT 5G		1	DR				
46-2	+++++++	・・WEIGHT 10G		1	DR				
46-3	+++++++	・・WEIGHT 15G		1	DR				
46-4	+++++++	・・WEIGHT 20G		1	DR				
46-5	+++++++	・・WEIGHT 25G		1	DR				
46-6	+++++++	・・WEIGHT 30G		1	DR				
129	0366904	・・COVER		2					
130	0366905	・・BOLT		4					
131	0366902	・BOLT		4					
132	0326516	・WASHER;PLANE		4					
143	0366906	・LEVER		1					
147	0366903	・PARKING BRAKE ASS'Y		1					
167	0366907	・・BOLT		1					
168	0266645	・・WASHER;SPRING		1					
169	0366908	・・NUT		1					
170	0366909	・・SHOE ASS'Y		2					
171	0366910	・・SPRING		2					
172	0366911	・・BRACE		1					
173	0366912	・・SHAFT		1					
174	0366913	・・PLATE		1					
175	0366914	・・COVER		1					
176	0366915	・・SPRING		1					
177	0366916	・・SCREW		1					
178	0366917	・・WASHER;PLANE		1					

パーキングブレーキ コントロール
PARKING BRAKE CONTROL

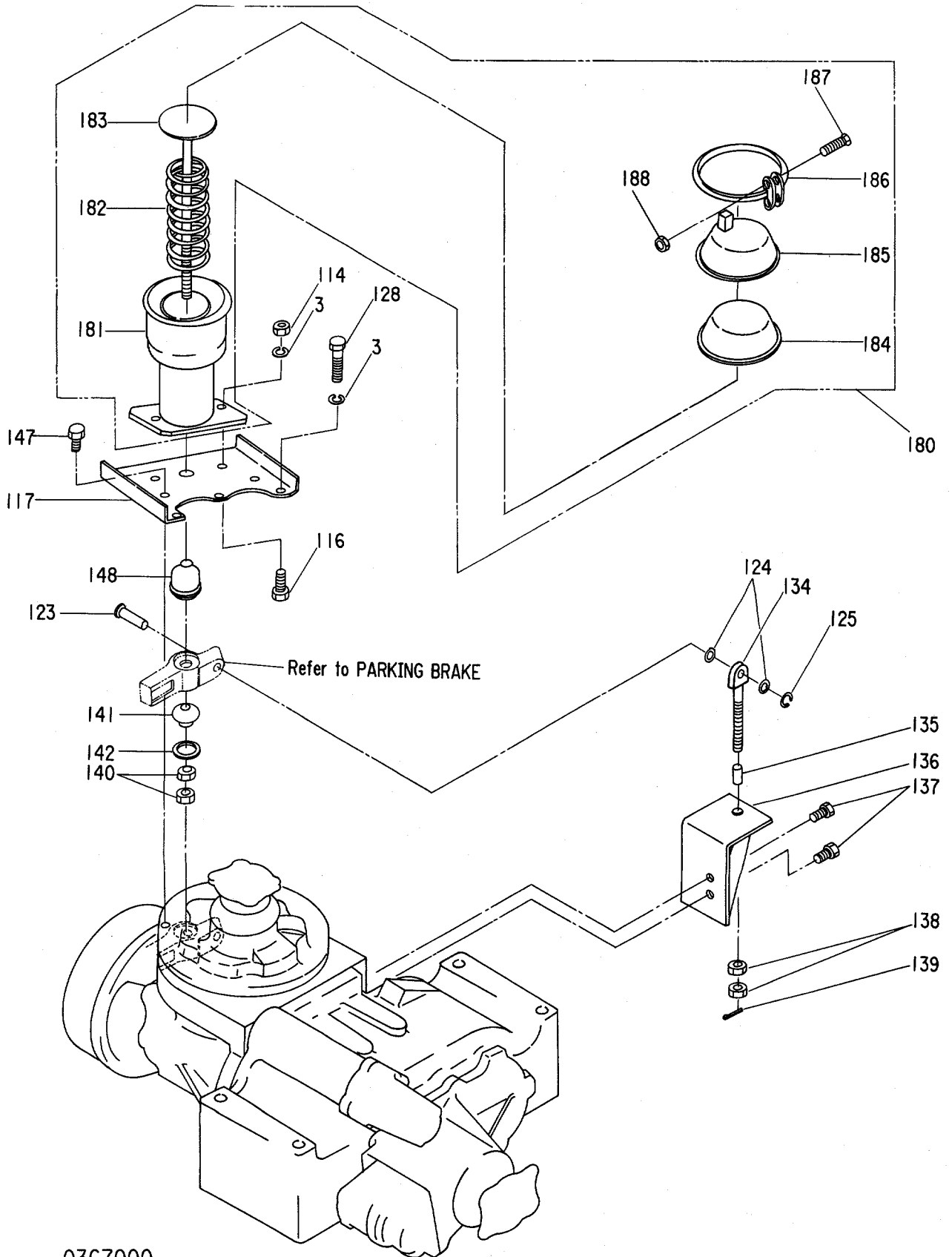

パキングブレーキ コントロル
PARKING BRAKE CONTROL

1001~

符号 ITEM	部品番号 PART NO.	部品名 PART NAME	or PART NAME CODE	数量 Q'TY	サービス コード S.C	適用号機 SERIAL NO.	互換性 ICA	代替部品 REPLACEABLE PART	
								部品番号 PART NO.	数量 Q'TY
	+++++++	BRAKE CONTROL	0367000	1					
3	0326517	•WASHER;SPRING		5					
114	0326555	•NUT		2					
116	0326554	•BOLT		2					
117	0367001	•BRACKET		1					
123	0367002	•PIN		1					
124	0367003	•WASHER;PLANE		2					
125	0326561	•RING;RETAINING		1					
128	0367004	•BOLT		3					
134	0367005	•JOINT		1					
135	0268901	•BUSHING		1					
136	0367006	•BRACKET		1					
137	0266822	•BOLT		2					
138	0367007	•NUT		2					
139	0268915	•PIN;SPLIT		1					
140	0367009	•NUT		2					
141	0367010	•COLLAR		1					
142	0367011	•SPIRO LOX		1					
147	0367012	•BOLT		2					
148	+++++++	•BOOT.		1	D				
180	0367013	•CHAMBER;AIR ASS'Y		1					
181	+++++++	••BODY		1	D				
182	+++++++	••SPRING		1	D				
183	+++++++	••ROD		1	D				
184	+++++++	••DIAPHRAGM		1	D				
185	+++++++	••COVER		1	D				
186	+++++++	••RING		1	D				
187	+++++++	••BOLT		2	D				
188	+++++++	••NUT		2	D				

ハウジング;フロント
HOUSING;FRONT

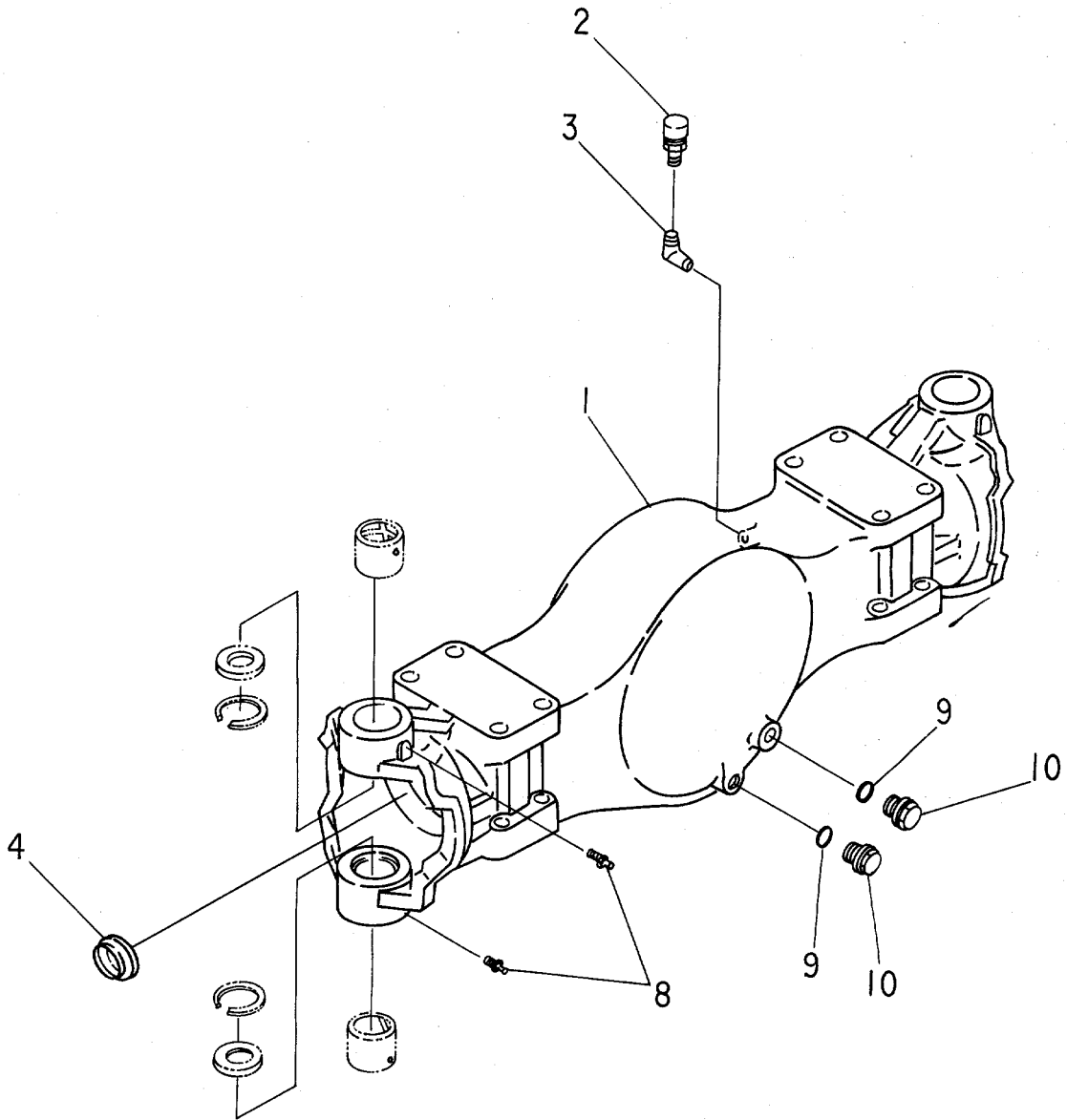

163A

ナックル
KNUCKLE

34 35
36~48 36~47, 49

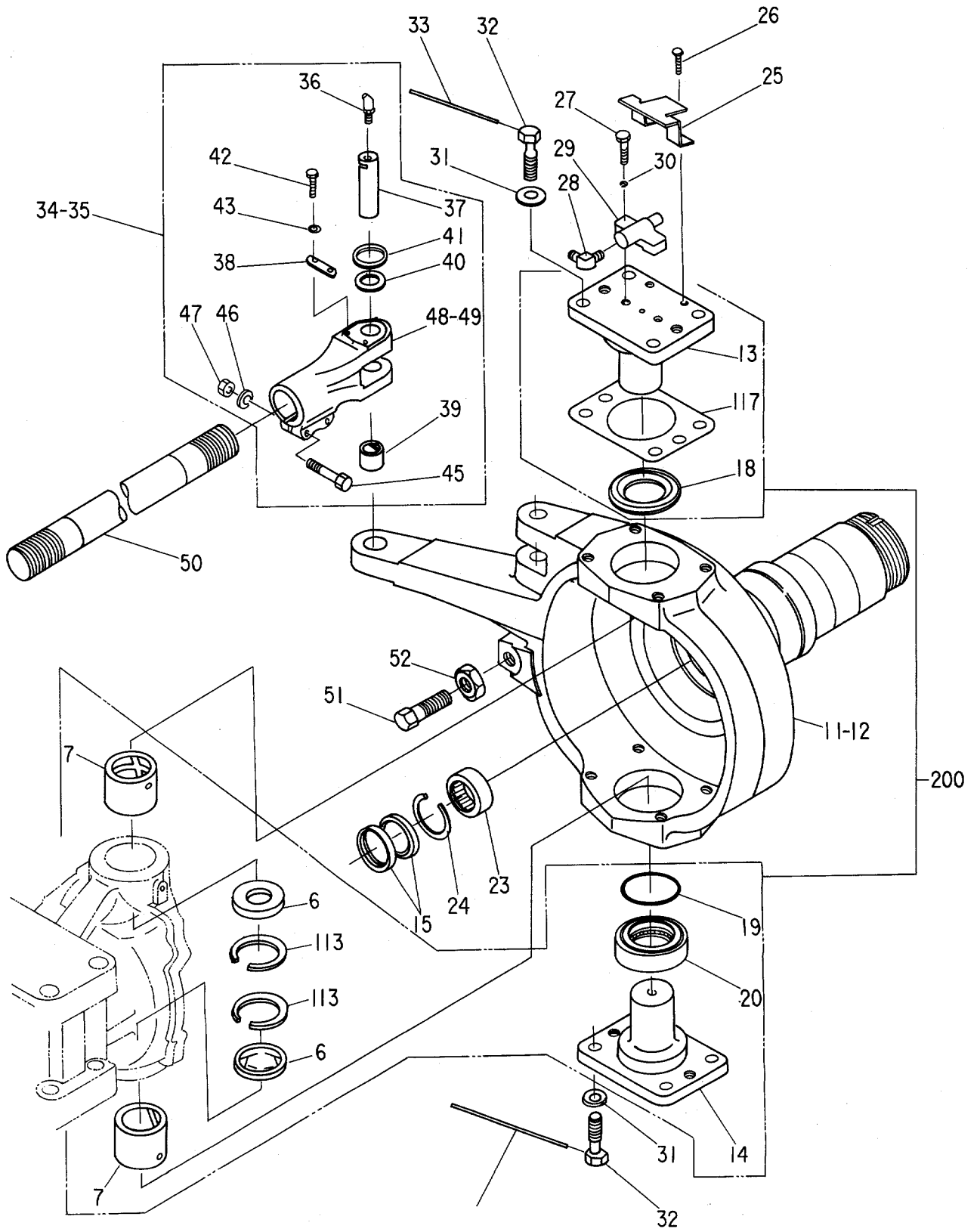

0362500

ナックル
KNUCKLE

1001~

符号 ITEM	部品番号 PART NO.	部品名 PART NAME	or PART NAME CODE	数量 Q'TY	サービス コード S.C	適用号機 SERIAL NO.	互換性 ICA	代替部品 REPLACEABLE PART	
								部品番号 PART NO.	数量 Q'TY
	4240272	KNUCKLE	0362500	1					
6	0362526	・PLUG		4	DK				
7	+++++	・BUSHING		4	DK				
11	0362501	・KNUCKLE;RH		1					
12	0362502	・KNUCKLE;LH		1					
13	+++++	・KING-PIN;UPPER		2	DK				
14	+++++	・KING-PIN;LOWER		2	DK				
15	0266403	・SEAL;OIL		4					
18	+++++	・WASHER;THRUST		2	DK				
19	0266549	・O-RING		2	DK				
20	+++++	・BRG.;THRUST		2	DK				
23	0266508	・BRG;NEEDLE		2					
24	0266509	・RING;RETAINING		2					
25	0362503	・COVER		2					
26	0362504	・BOLT		4					
27	0362505	・BOLT		4					
28	0362525	・ELBOW		2					
29	0362506	・JOINT		2					
30	0362507	・WASHER;SPRING		4					
31	0266529	・WASHER		16					
32	0266517	・BOLT		16					
33	0362508	・WIRE		8					
34	0362509	・ROD ASS'Y;RH		1					
35	0362510	・ROD ASS'Y;LH		1					
36	0362511	・FITTING		1					
37	0362512	・PIN		1					
38	0362513	・PLATE;LOCK		1					
39	0362514	・BUSHING		1					
40	0362515	・WASHER;THRUST		2					
41	0362516	・SEAL;DUST		2					
42	0362517	・BOLT		2					
43	0362507	・WASHER;SPRING		2					
45	0362518	・BOLT		2					
46	0266643	・WASHER;SPRING		2					
47	0362520	・NUT		2					
48	0362521	・END;ROD (RH)		1					
49	0362522	・END;ROD (LH)		1					
50	0266522	・ROD;TIE		1					
51	0266523	・BOLT		2					
52	0362523	・NUT		2					

163B

ナックル
KNUCKLE

34 35
36~48 36~47, 49

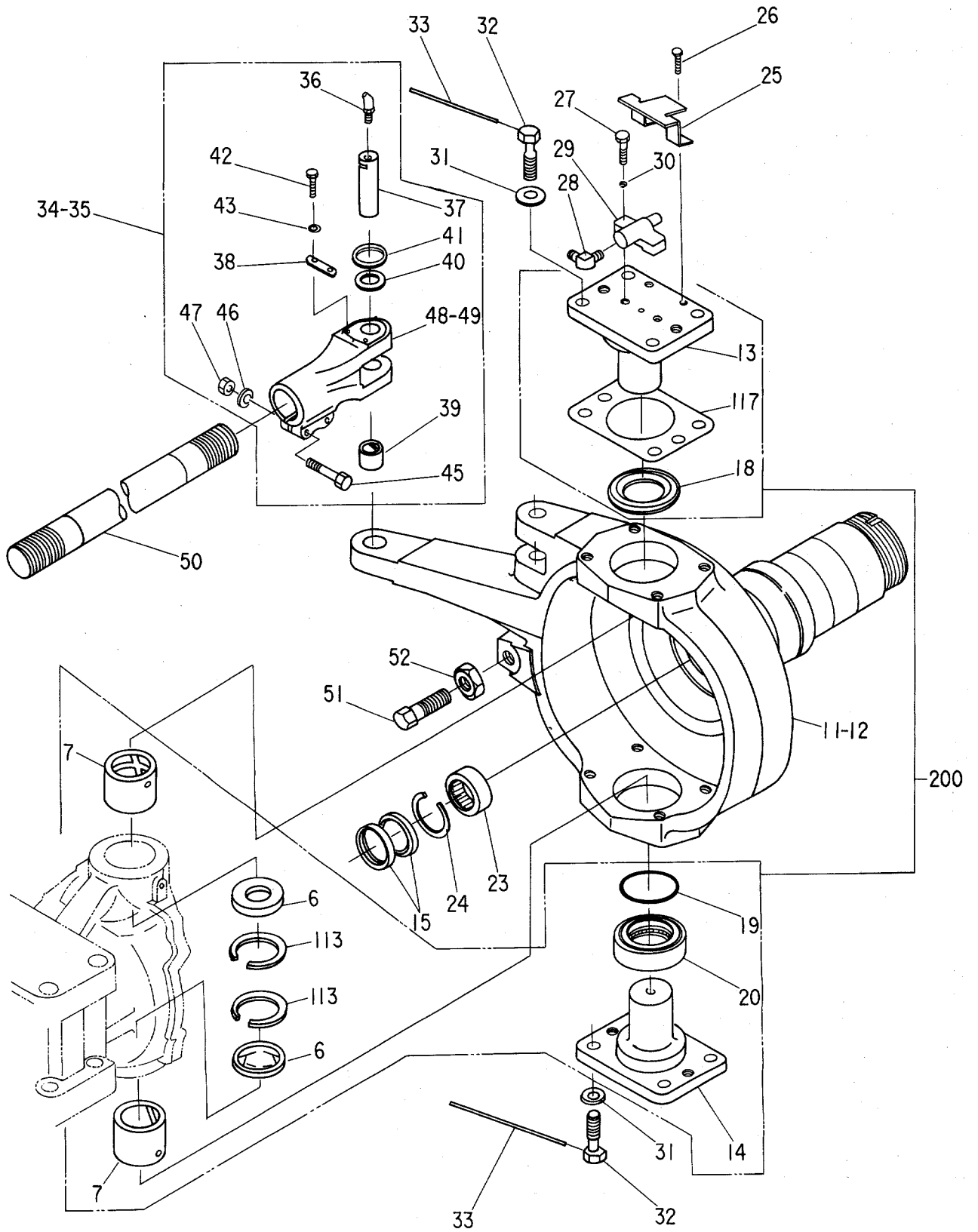

0362500

165A

ファイナルドライブ
FINAL DRIVE

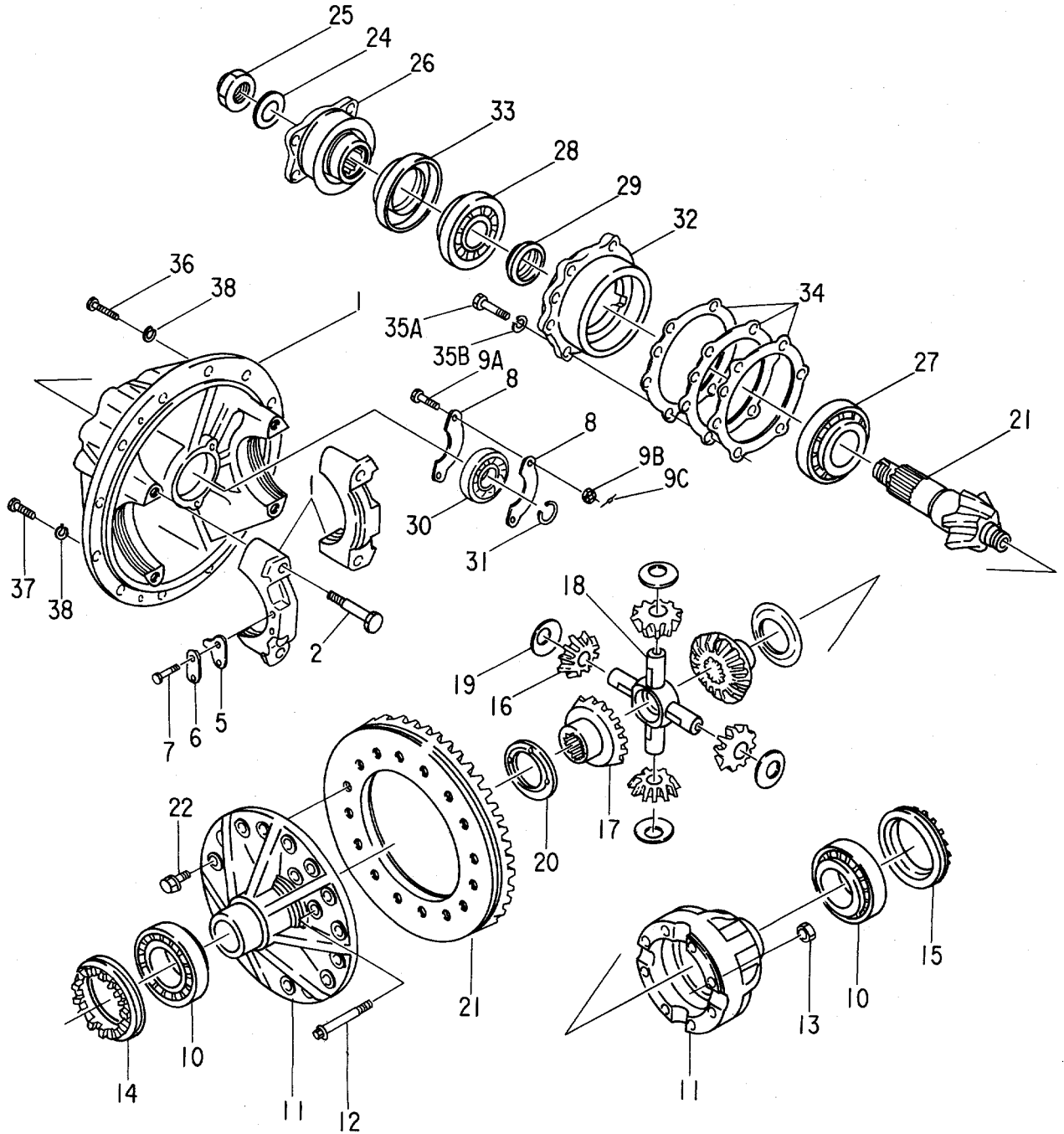

0362600

ファイナルドライブ
FINAL DRIVE

1001~

符号 ITEM	部品番号 PART NO.	部品名 PART NAME	PART NAME or CODE	数量 Q'TY	サービス コード S.C	適用号機 SERIAL NO.	互換性 ICA	代替部品 REPLACEABLE PART	
								部品番号 PART NO.	数量 Q'TY
	4240273	FINAL DRIVE	0362600	1					
1	0362601	・CARRIER ASS'Y		1					
2	0266602	・BOLT		4					
5	0266605	・PLATE		2					
6	0266606	・PLATE;LOCK		2					
7	0362602	・BOLT		4					
8	0266607	・RETAINER		2					
9A	0362603	・・BOLT		2					
9B	0362604	・・NUT		2					
9C	0362605	・・PIN;SPLIT		2					
10	0362606	・BRG.;DIFF		2					
11	0362607	・CAGE ASS'Y		1					
12	0266613	・BOLT		8					
13	0266614	・NUT		8					
14	0266615	・ADJ.NUT;RH		1					
15	0266616	・ADJ.NUT;LH		1					
16	0362609	・PINION		4					
17	0362610	・GEAR		2					
18	0266619	・SPIDER		1					
19	0362611	・WASHER;THRUST		4					
20	0266621	・WASHER;2.8		2	R				
20	0266622	・WASHER;2.9		2	R				
20	0266623	・WASHER;3.0		2	R				
20	0266624	・WASHER;3.1		2	R				
20	0266625	・WASHER;3.2		2	R				
20	0266626	・WASHER;3.3		2	R				
20	0266627	・WASHER;3.4		2	R				
21	0266628	・GEAR		1					
22	0266629	・BOLT		16					
24	0268401	・WASHER		1					
25	0266503	・NUT;LOCK		1					
26	0266631	・FLANGE ASS'Y		1					
27	0266632	・BRG.		1					
28	0266633	・BRG.		1					
29	0266634	・SPACER		1					
30	0266635	・BRG.		1					
31	0266636	・RING;RETAINING		1					
32	0266637	・CAGE		1					
33	0266638	・SEAL;OIL		1					
34	0266639	・SHIM		1	R				

165B

ファイナルドライブ
FINAL DRIVE

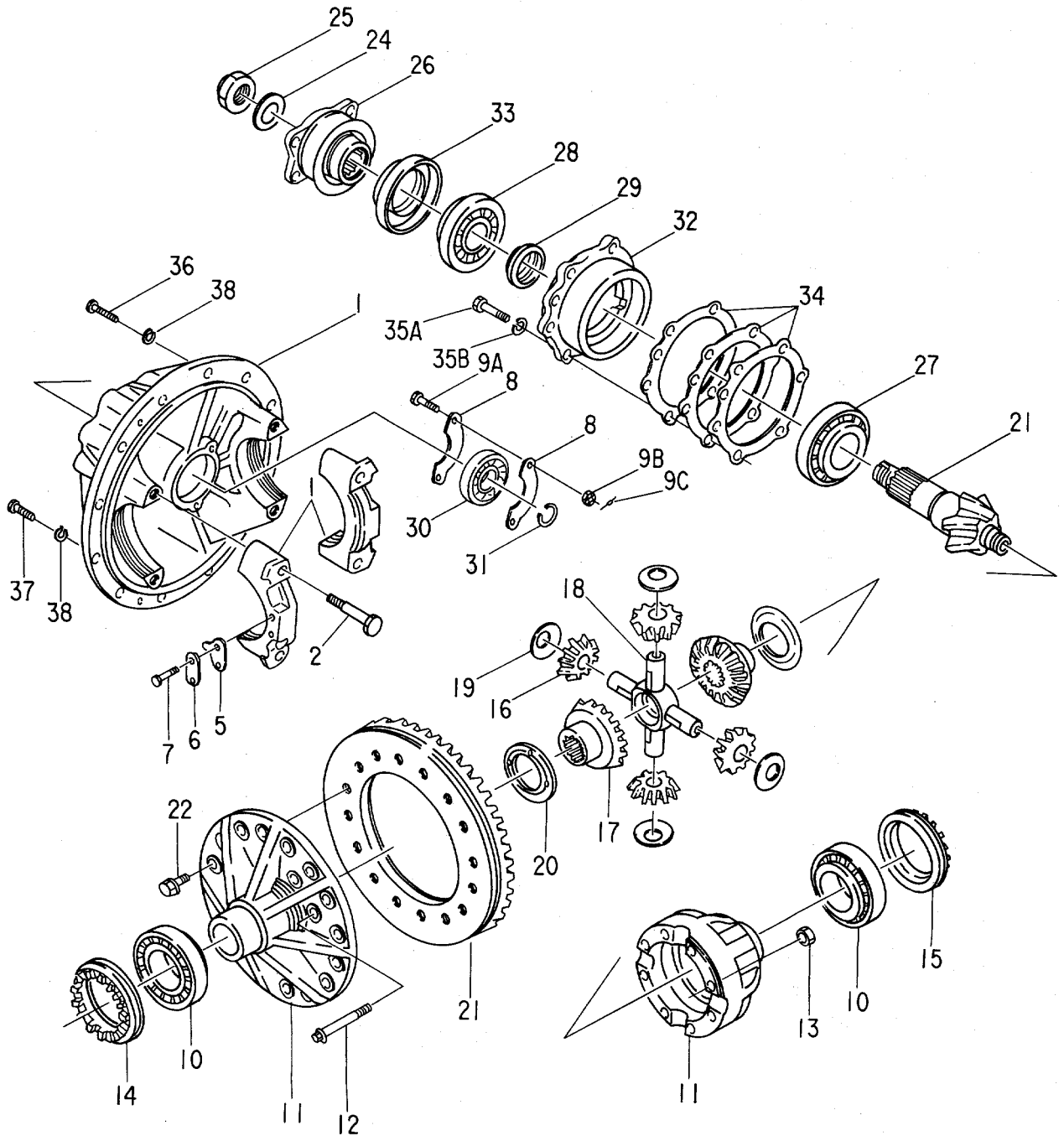

0362600

167A

ハブリダクション (フロント)
HUB REDUCTION (FRONT)

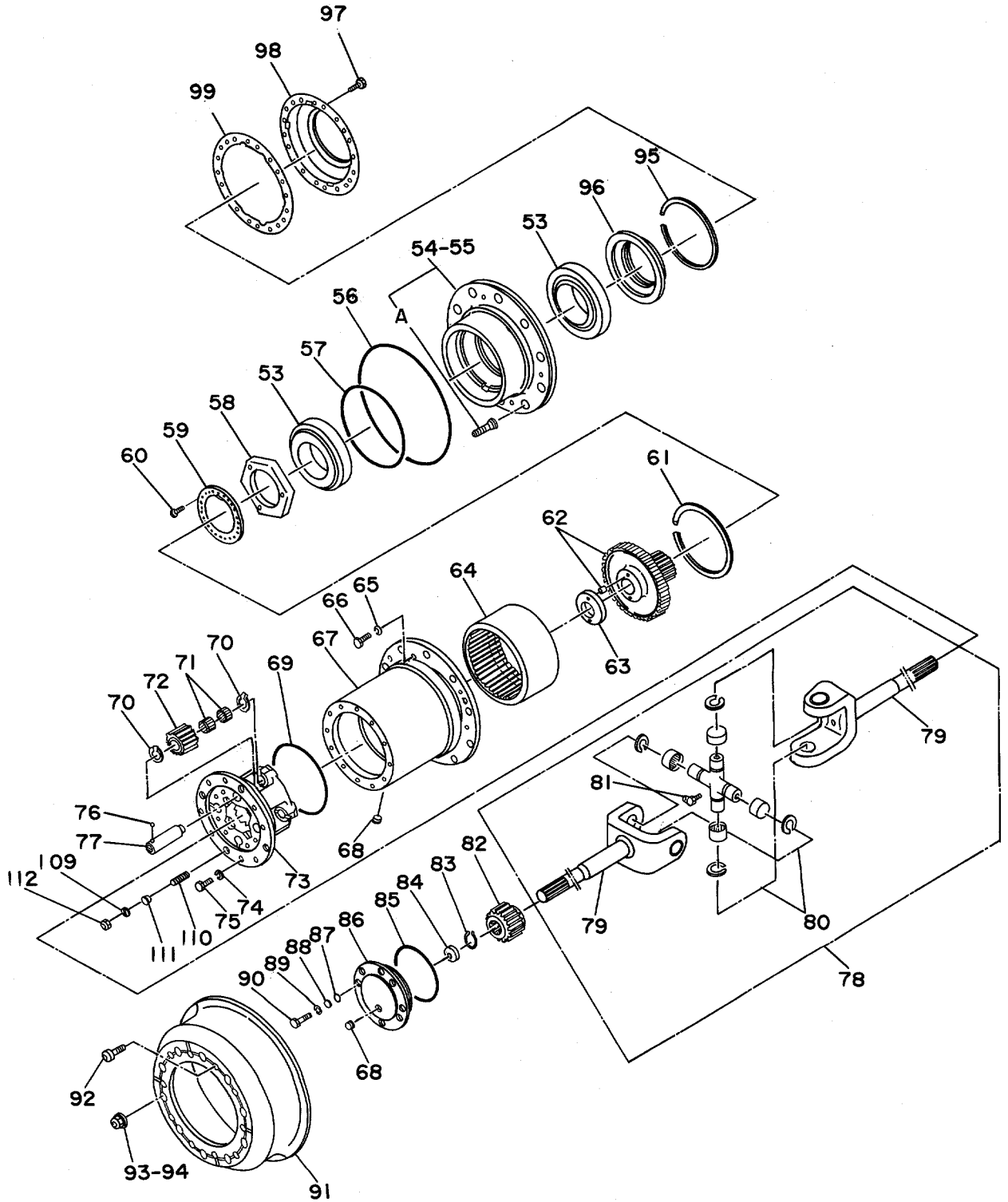

0362700A

ハブリダクション (フロント)
HUB REDUCTION (FRONT)

1001~

符号 ITEM	部品番号 PART NO.	部品名 PART NAME	PART NAME or CODE	数量 Q'TY	サービス コード S.C	適用号機 SERIAL NO.	互換性 ICA	代替部品 REPLACEABLE PART	
								部品番号 PART NO.	数量 Q'TY
	4240274	HUB REDUCTION (FRONT)	0362700A	1					
53	0266701	・BRG.		4					
54	0266750	・HUB;RH		1					
54A	0266758	・・WHEEL PIN;RH		10	#	1003~			
55	0266751	・HUB;LH		1					
55A	0266759	・・WHEEL PIN;LH		10	#	1003~			
56	0266704	・O-RING		2					
57	0266705	・O-RING		2					
58	0266706	・NUT;BRG.		2					
59	0266707	・WASHER;LOCK		2					
60	0362701	・BOLT;SEMS		6					
61	0266709	・RING;RETAINING		2					
62	0362702	・GEAR;INTERNAL		2					
63	0266711	・SPACER		2					
64	0266712	・GEAR;INTERNAL		2					
65	0362507	・WASHER;SPRING		8					
66	0266713	・BOLT		8					
67	0266714	・CASE;PLANETARY		2					
68	0266715	・PLUG		4					
69	0266716	・O-RING		2					
70	0266717	・RING;THRUST		16					
71	0266718	・BRG.;NEEDLE		16					
72	0266719	・GEAR;PLANETARY		8					
73	0266752	・CASE;GEAR		2					
74	0362703	・WASHER;SPRING		16					
75	0266722	・BOLT		16					
76	0266723	・BALL		8					
77	0266724	・SHAFT		8					
78	0362704	・AXLE SHAFT ASS'Y		2					
79	0362705	・・YOKE		2					
80	0362706	・・JOURNAL ASS'Y		2					
81	0362511	・・FITTING		1					
82	0266730	・GEAR;SUN		2					
83	0266731	・RING;RETAINING		2					
84	0266732	・STOPPER		2					
85	0266733	・O-RING		2					
86	0362707	・COVER		2					
87	0266735	・O-RING		16					
88	0268920	・WASHER		16					
89	0362507	・WASHER;SPRING		16					

167B

ハブリダクション (フロント)
HUB REDUCTION (FRONT)

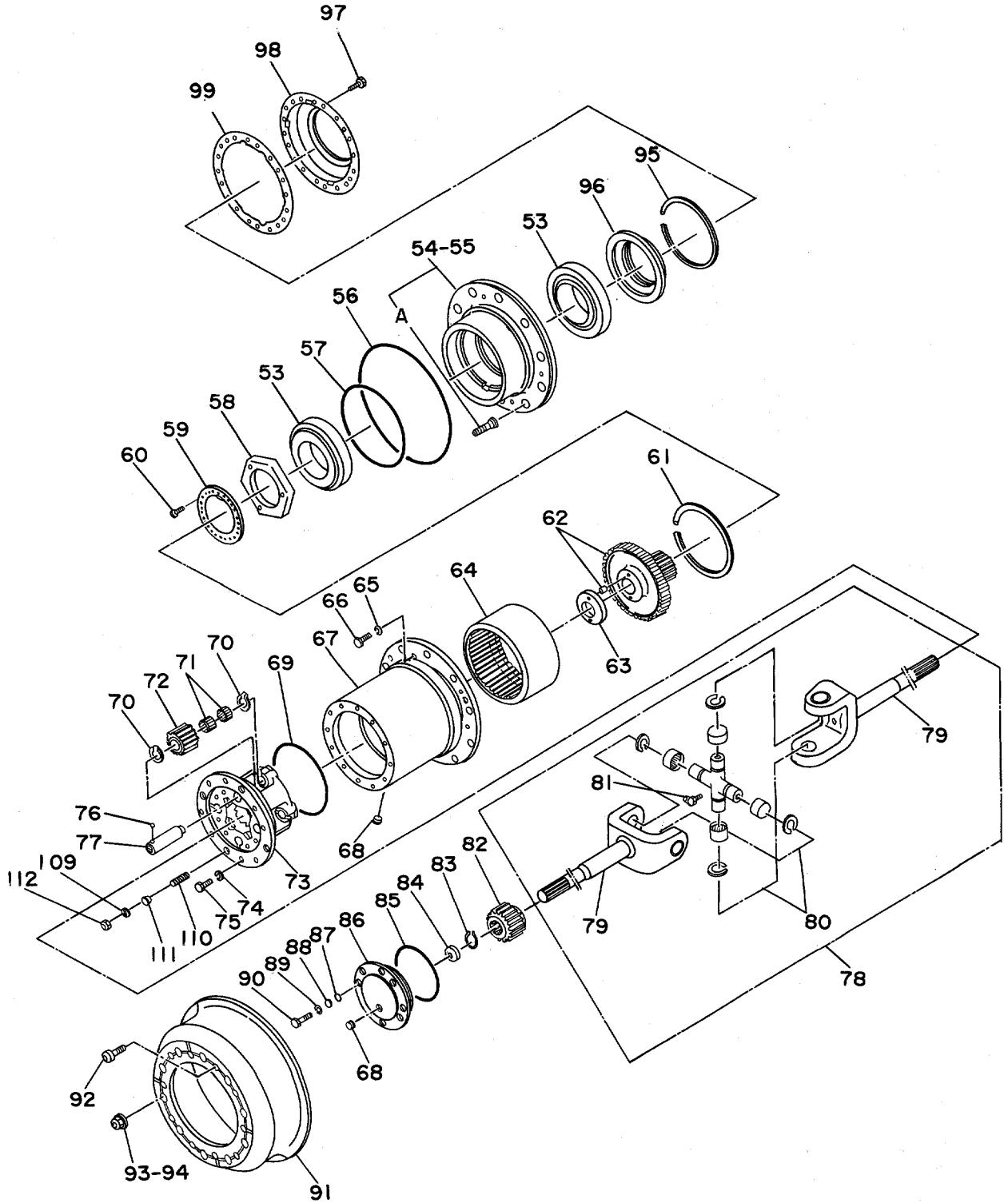

0362700A

ブレーキ;フロント
BRAKE;FRONT

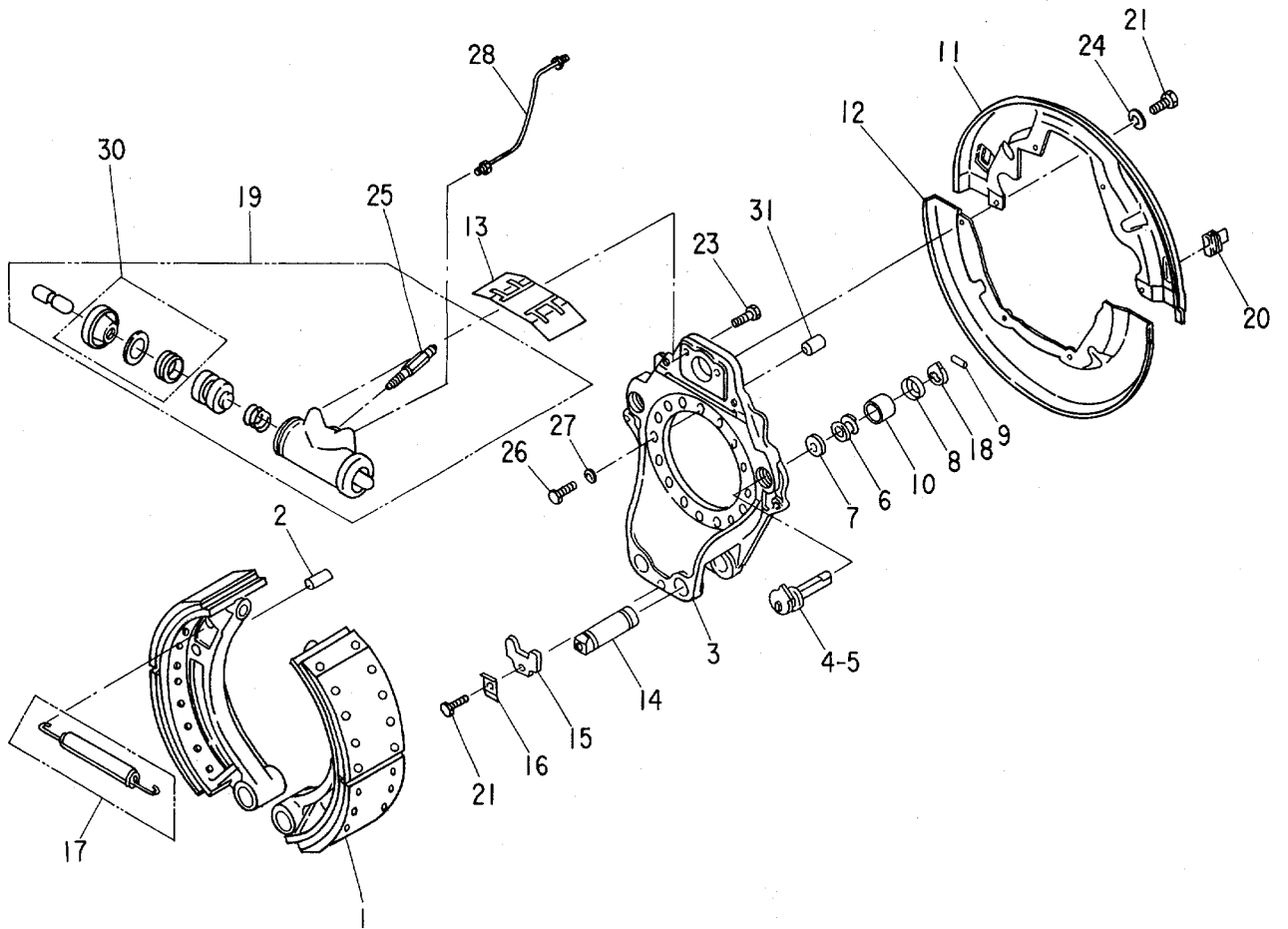

ブレーキ;フロント
BRAKE;FRONT

1001~

符号 ITEM	部品番号 PART NO.	部 品 名 PART NAME	or PART NAME CODE	数量 Q'TY	サービス コード S.C	適用号機 SERIAL NO.	互 換 性 ICA	代 替 部 品 REPLACEABLE PART	
								部品番号 PART NO.	数量 Q'TY
	4240275	BRAKE;FRONT	0362800	1					
1~28	0362801	・BRAKE ASS'Y		1					
1	0266833	・・SHOE ASS'Y		2					
2	0266802	・・PIN		2					
3	0266834	・・BRACKET		1					
4	0362802	・・CAM (A)		1					
5	0362803	・・CAM (B)		1					
6	0266806	・・SPRING		2					
7	0266807	・・WASHER		2					
8	0362804	・・COVER		2					
9	0266809	・・PIN		2					
10	0266810	・・BOOT		2					
11	0266811	・・COVER;A		1					
12	0266812	・・COVER;B		1					
13	0266813	・・COVER		1					
14	0266814	・・PIN		2					
15	0266815	・・PLATE;LOCK		1					
16	0266816	・・WASHER;LOCK		1					
17	0266817	・・SPRING		1					
18	0266818	・・INDICATER		2					
19	0266819	・・CYL.;WHEEL		1					
20	0266820	・・GROMMET		2					
21	0362805	・・BOLT		7					
23	0362806	・・BOLT		2					
24	0362507	・・WASHER;SPRING		6					
25	0266823	・・BLEEDER		1					
26	0266835	・・BOLT		14					
27	0266831	・・WASHER		14					
28	0362807	・・PIPE;BRAKE		1					
30	4176911	・KIT;SEAL		1					
31	0266832	・PIN;KNOCK		2					

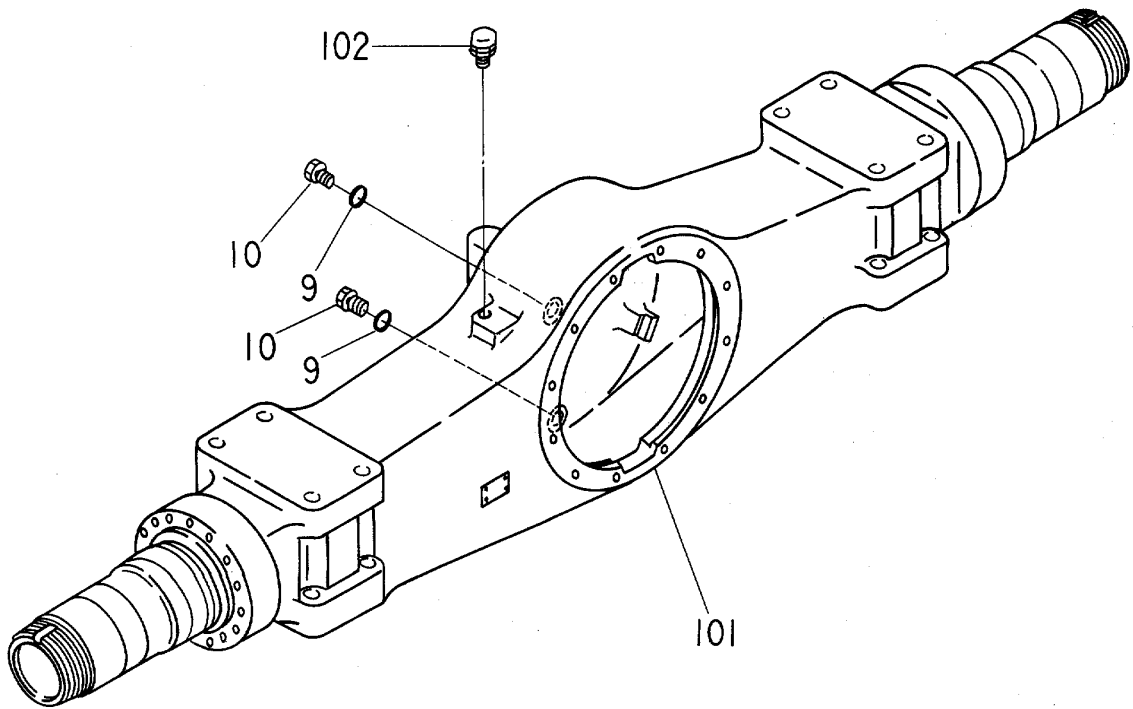

173A

ハブリダクション (リア)
HUB REDUCTION (REAR)

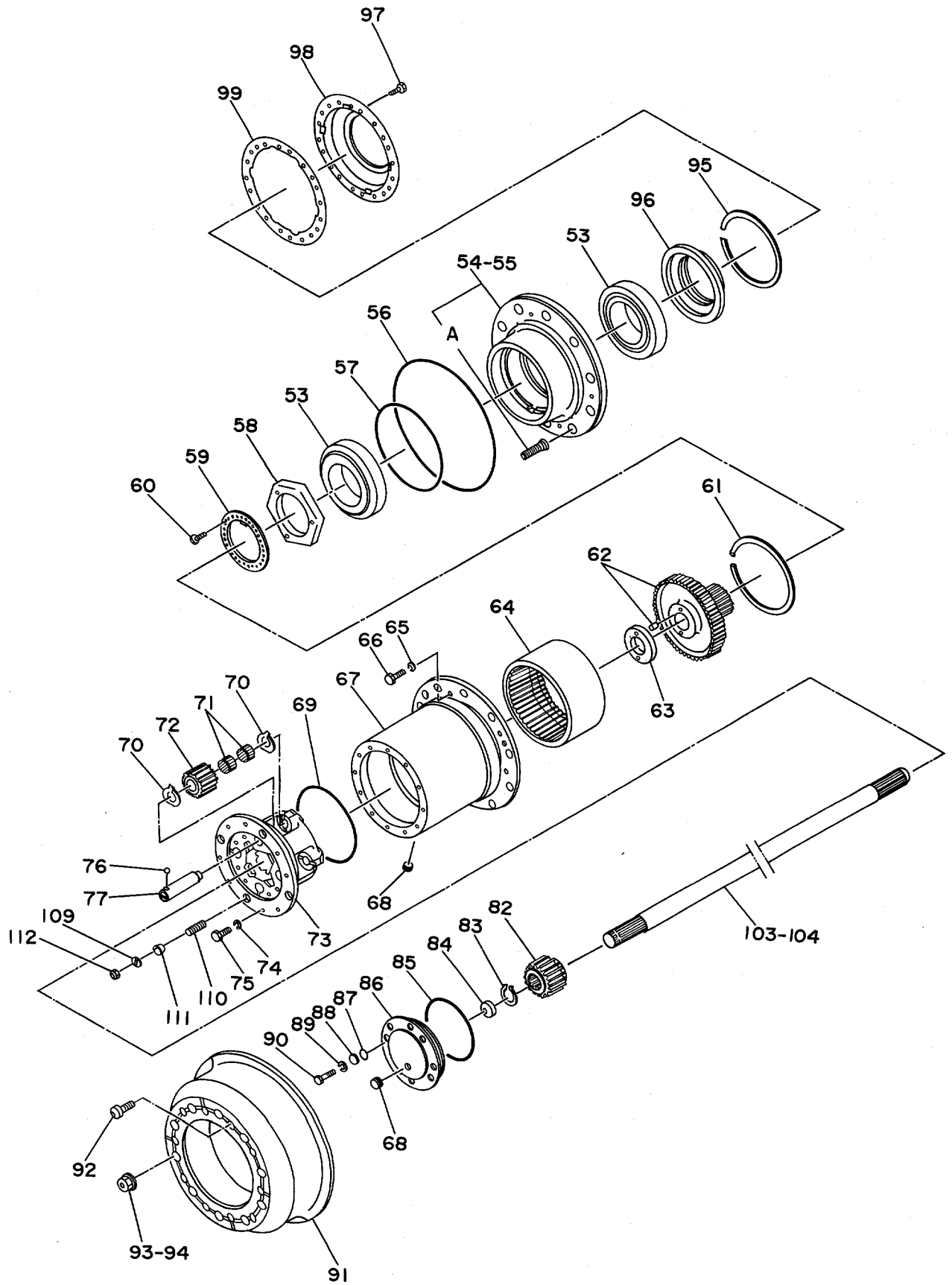

0363000A

ハブリダクション (リヤ)
HUB REDUCTION (REAR)

1001~

符号 ITEM	部品番号 PART NO.	部品名 PART NAME	or PART NAME CODE	数量 Q'TY	サービス コード S.C	適用号機 SERIAL NO.	互換性 ICA	代替部品 REPLACEABLE PART	
								部品番号 PART NO.	数量 Q'TY
	4240277	HUB REDUCTION (REAR)	0363000A	1					
53	0266701	・BRG.		4					
54	0266750	・HUB;RH		1					
54A	0266758	・WHEEL PIN;RH		10	#	1003~			
55	0266751	・HUB;LH		1					
55A	0266759	・WHEEL PIN;LH		10	#	1003~			
56	0266704	・O-RING		2					
57	0266705	・O-RING		2					
58	0266706	・NUT;BRG.		2					
59	0266707	・WASHER;LOCK		2					
60	0362701	・BOLT;SEMS		6					
61	0266709	・RING;RETAINING		2					
62	0362702	・GEAR;INTERNAL		2					
63	0266711	・SPACER		2					
64	0266712	・GEAR;INTERNAL		2					
65	0362507	・WASHER;SPRING		8					
66	0266713	・BOLT		8					
67	0266714	・CASE;PLANETARY		2					
68	0266715	・PLUG		4					
69	0266716	・O-RING		2					
70	0266717	・RING;THRUST		16					
71	0266718	・BRG.;NEEDLE		16					
72	0266719	・GEAR;PLANETARY		8					
73	0266752	・CASE;GEAR		2					
74	0362703	・WASHER;SPRING		16					
75	0266722	・BOLT		16					
76	0266723	・BALL		8					
77	0266724	・SHAFT		8					
82	0266730	・GEAR;SUN		2					
83	0266731	・RING;RETAINING		2					
84	0266732	・STOPPER		2					
85	0266733	・O-RING		2					
86	0362707	・COVER		2					
87	0266735	・O-RING		16					
88	0266736	・WASHER		16					
89	0362507	・WASHER;SPRING		16					
90	0362708	・BOLT;COVER		16					
91	0266753	・DRUM;BRAKE		2					
92	0362709	・BOLT;SOCKET		4					
93	0266740	・WHEEL NUT;RH		10					

173B

חבלי ארבעה (ריא)
HUB REDUCTION (REAR)

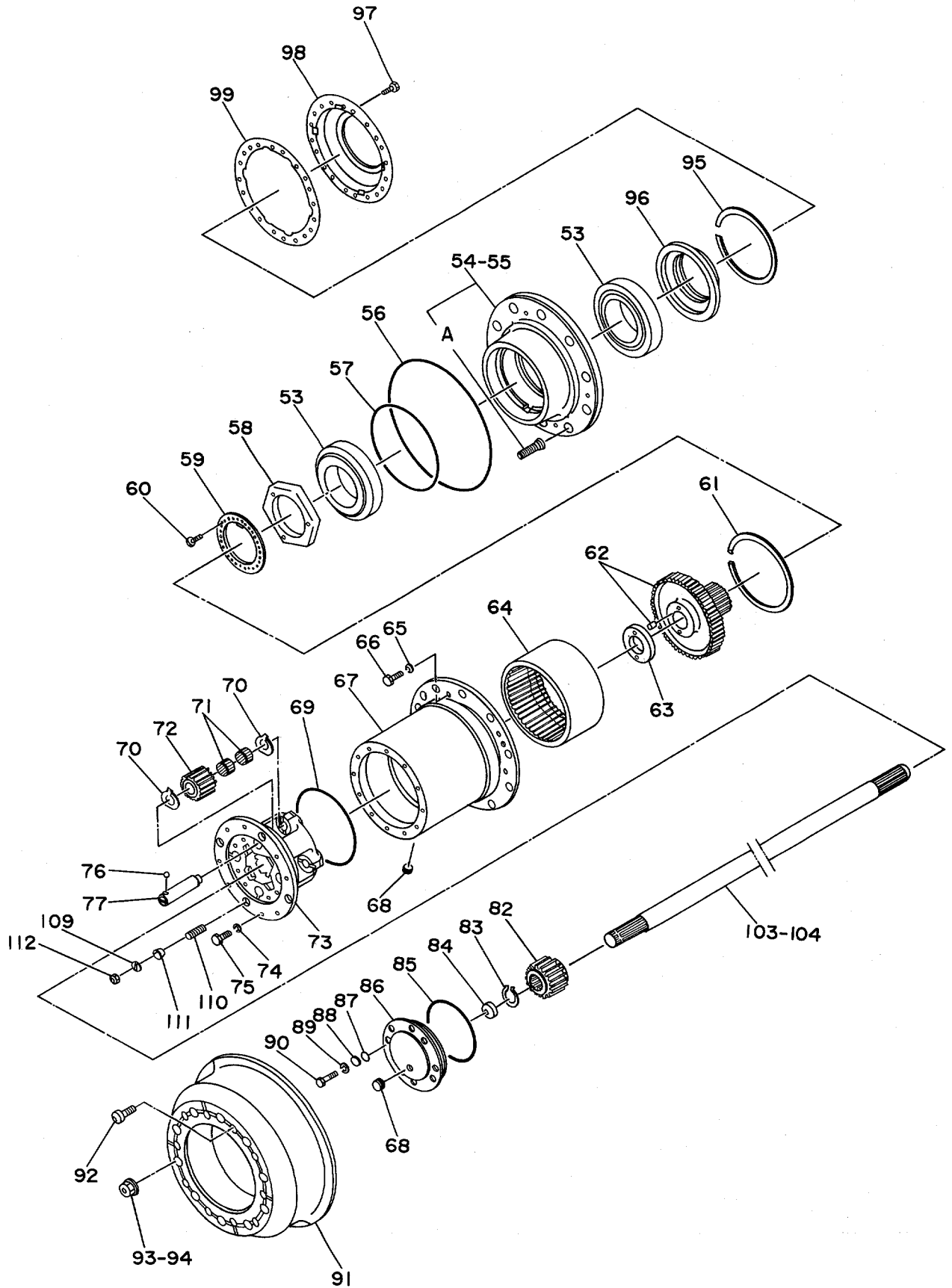

0363000A

ブレーキ;リヤ
BRAKE;REAR

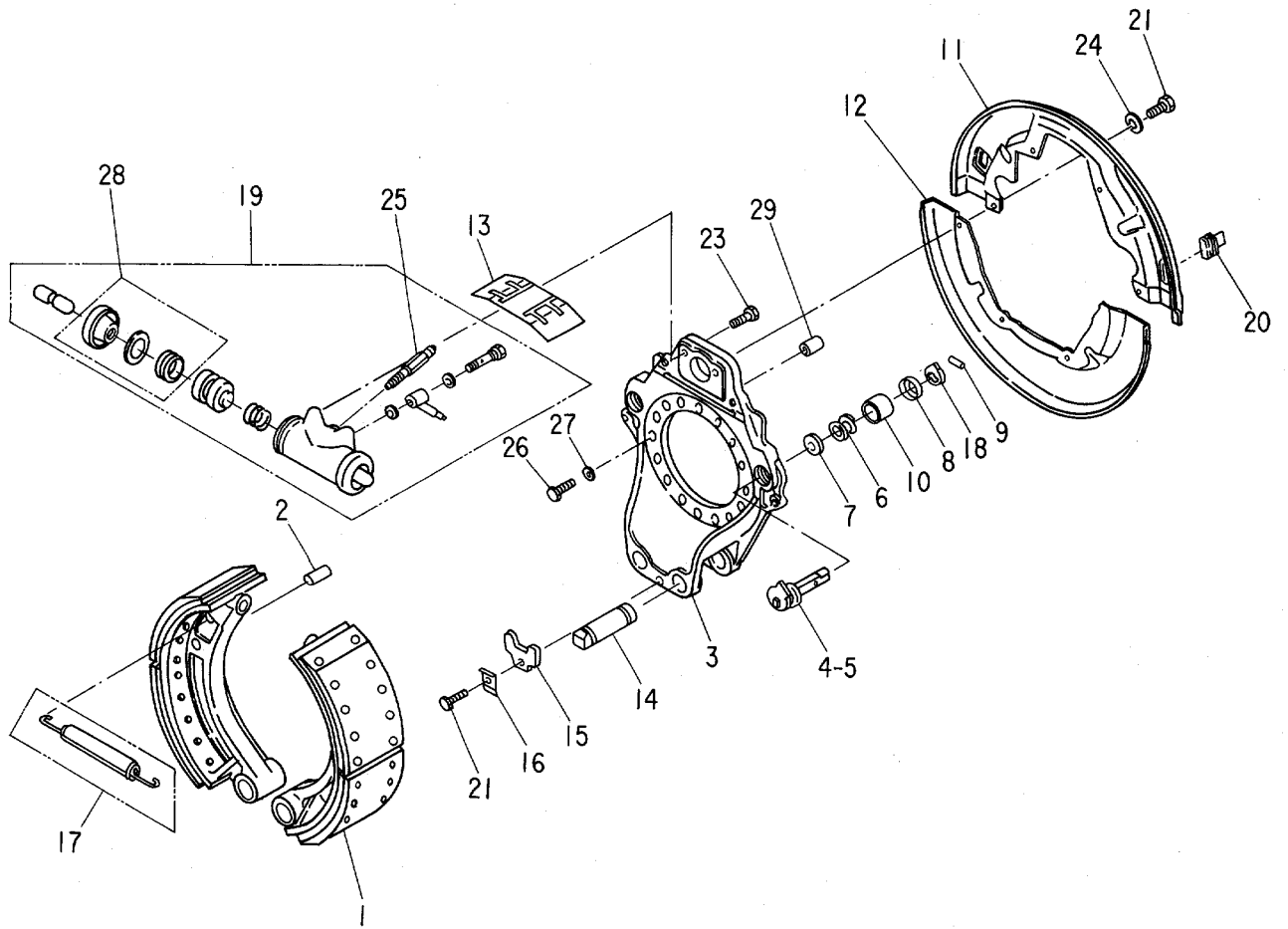

ブレーキ;リア
BRAKE;REAR

1001~

符号 ITEM	部品番号 PART NO.	部品名 PART NAME	or PART NAME CODE	数量 Q'TY	サービス コード S.C	適用号機 SERIAL NO.	互換性 ICA	代替部品 REPLACEABLE PART	
								部品番号 PART NO.	数量 Q'TY
	4240278	BRAKE;REAR	0363100	1					
1~27	0363101	•BRAKE ASS'Y		1					
1	0266833	••SHOE ASS'Y		2					
2	0266802	••PIN		2					
3	0266834	••BRACKET		1					
4	0266804	••CAM;A		1					
5	0266805	••CAM;B		1					
6	0266806	••SPRING		2					
7	0266807	••WASHER		2					
8	0266808	••COVER		2					
9	0266809	••PIN		2					
10	0266810	••BOOT		2					
11	0266811	••COVER;A		1					
12	0266812	••COVER;B		1					
13	0266813	••COVER		1					
14	0266814	••PIN		2					
15	0266815	••PLATE;LOCK		1					
16	0266816	••WASHER;LOCK		1					
17	0266817	••SPRING		1					
18	0266818	••INDICATER		2					
19	0363102	••CYL.;WHEEL		1					
20	0266820	••GROMMET		2					
21	0362805	••BOLT		7					
23	0362806	••BOLT		2					
24	0362507	••WASHER;SPRING		6					
25	0267002	••BLEEDER;REAR		1					
26	0266835	••BOLT		14					
27	0266831	••WASHER		14					
28	4176911	•KIT;SEAL		1					
29	0266832	•PIN;KNOCK		2					

シャフト;プロペラ
SHAFT;PROP.

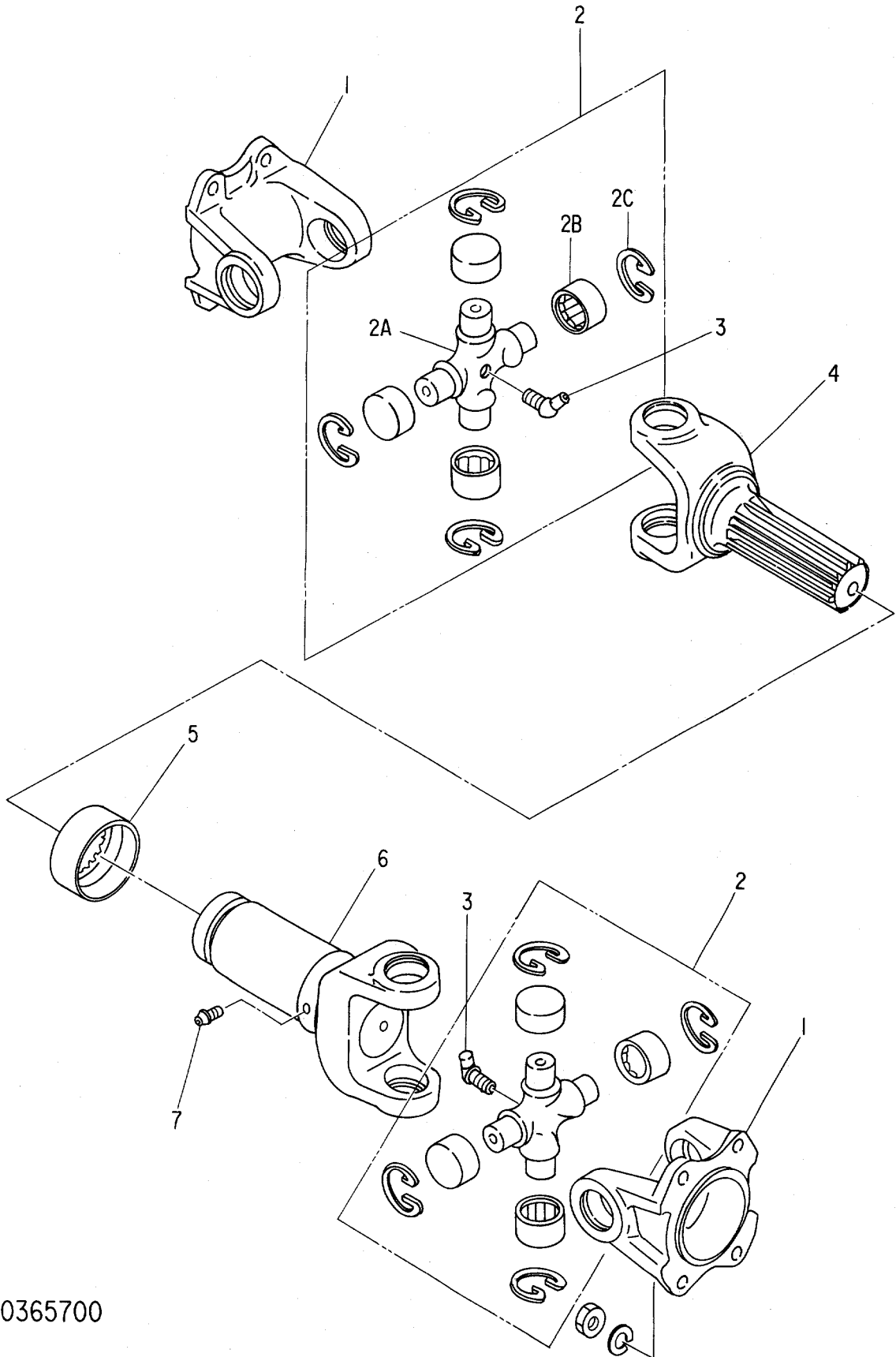

0365700

シャフト;プロップ
SHAFT;PROP.

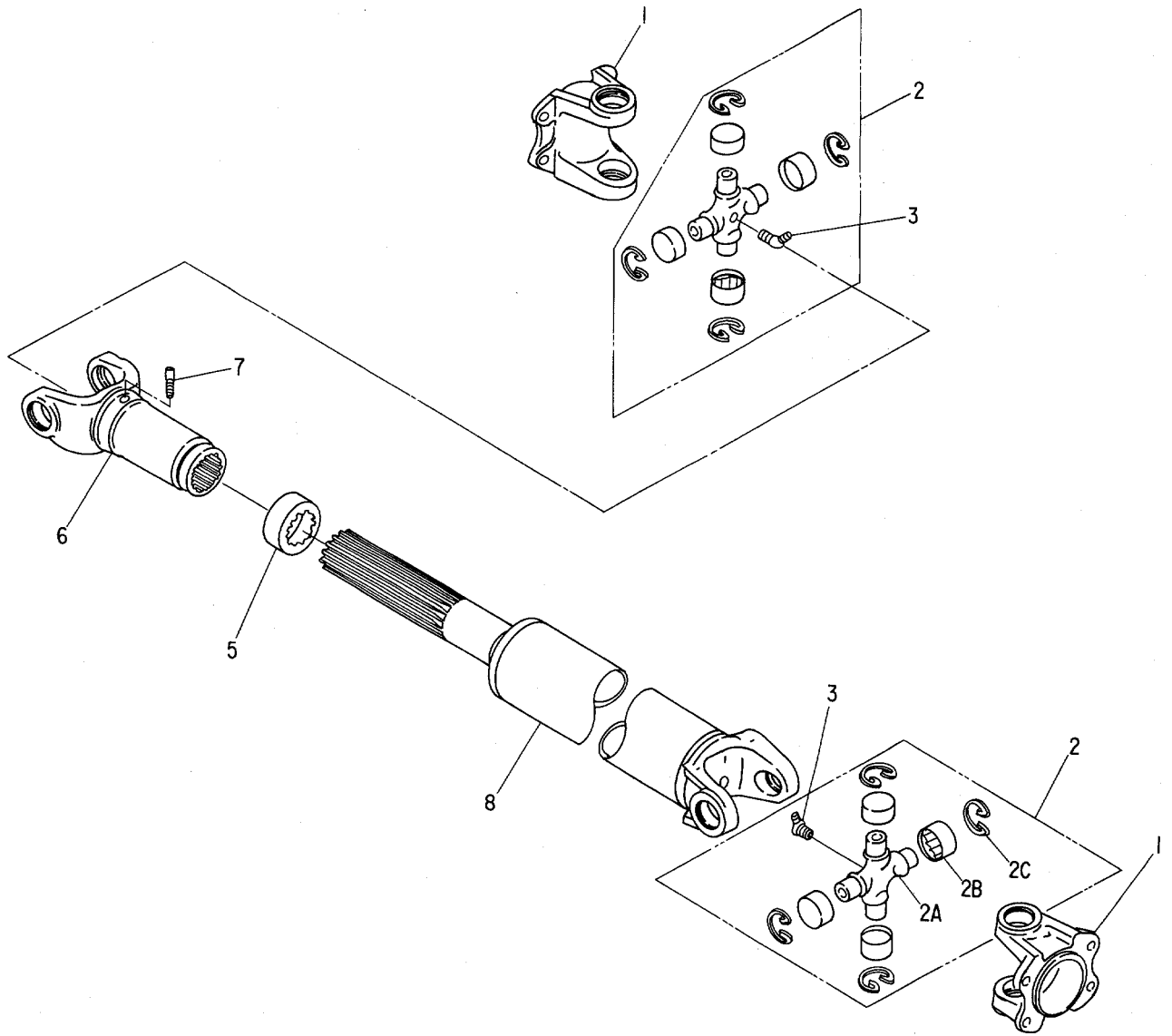

181A

7"-7/8 (31")
BOOSTER (R)

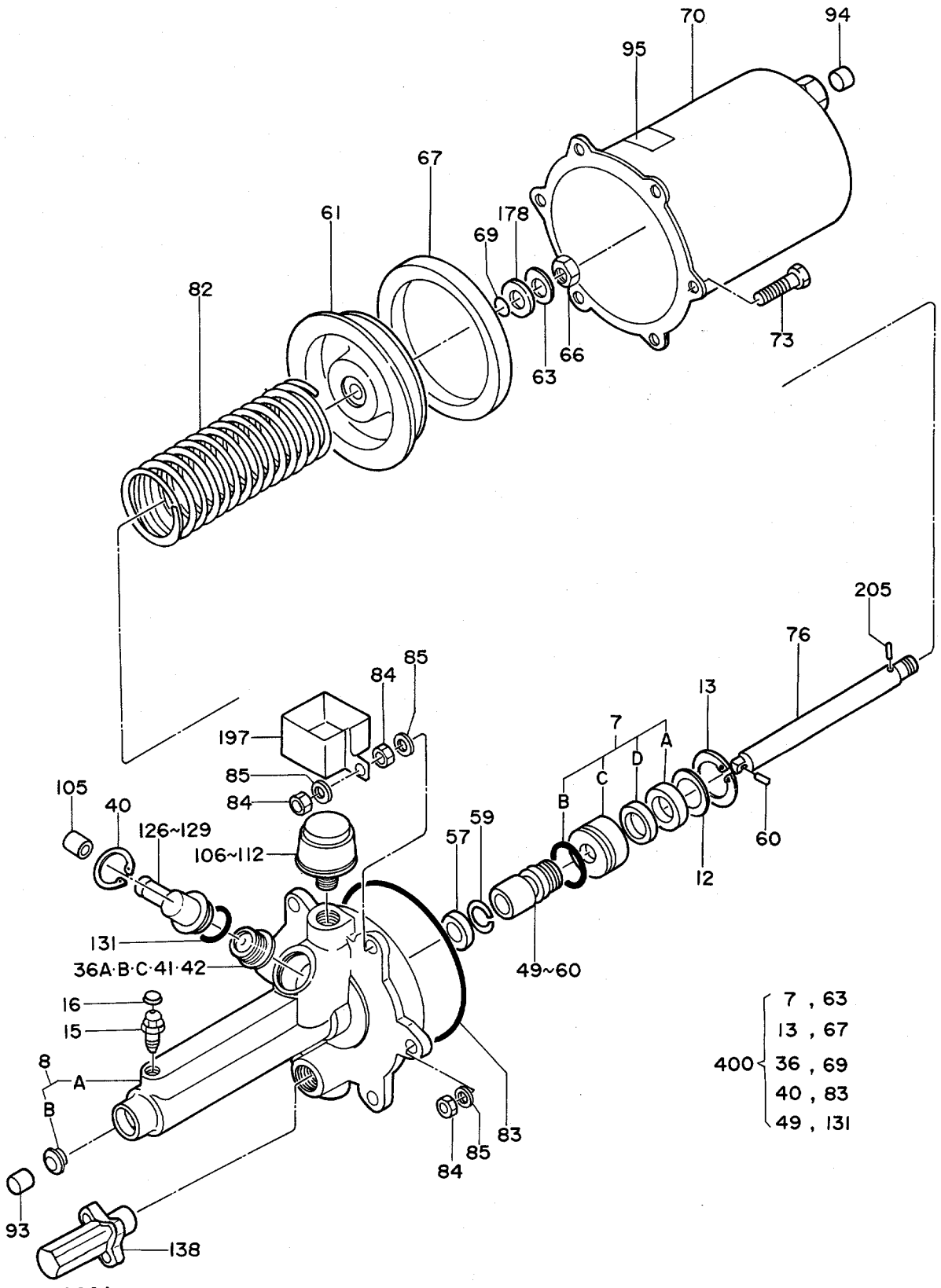

0288900A

7~78 (三#)
BOOSTER (R)

1001~

符号 ITEM	部品番号 PART NO.	部品名 PART NAME	PART NAME or CODE	数量 Q'TY	サービス コード S.C	適用号機 SERIAL NO.	互換性 ICA	代替部品 REPLACEABLE PART	
								部品番号 PART NO.	数量 Q'TY
	4186190	BOOSTER	0288900A	1					
7	0267701	・RETAINER ASS'Y		1	K				
7A	+++++	・SEAL;OIL		1	D				
7B	+++++	・O-RING		1	D				
7C	+++++	・RETAINER		1	D				
7D	+++++	・SEAL;OIL		1	D				
8	0288901	・BODY ASS'Y		1					
8A	+++++	・BODY;CYL.		1	D				
8B	+++++	・FITTING		1	D				
12	0267703	・WASHER		1					
13	4049085	・RING;RETAINING		1	K				
15	0267704	・PLUG		1					
16	0267705	・PROTECTOR		1					
36	0267706	・VALVE ASS'Y		1	K				
36A	+++++	・ROD		1	D				
36B	+++++	・RETAINER		1	D				
36C	+++++	・VALVE;RESIDUAL		1	D				
40	0267707	・RING;RETAINING		1	K				
41	0267708	・RETAINER		1					
42	0267709	・SPRING		1					
49	0288920	・HYD. PISTON ASS'Y		1	K				
50	0288902	・PISTON ASS'Y		1					
50A	+++++	・YOKE		1	D				
50B	+++++	・PLUG		1	D				
50C	+++++	・PISTON		1	D				
54	0267711	・SPRING		1					
55	0288903	・SEAL;VALVE ASS'Y		1					
55A	+++++	・STEM;VALVE		1	D				
55B	+++++	・SEAL		1	D				
56	0267713	・RING;RETAINING		1					
57	0288904	・PACKING;CUP		1					
58	0267715	・SPRING		1					
59	0288905	・RING;BACK-UP		1					
60	0267729	・PIN;STRAIGHT		1					
61	0288906	・PLATE;PISTON		1					
63	0267718	・WASHER		1	K				
66	0267719	・NUT		1					
67	0288907	・PACKING;CUP		1	K				
69	0267721	・O-RING		1	K				
70	0288908	・SHELL ASS'Y		1					

181B

ブースター (ミキ)
BOOSTER (R)

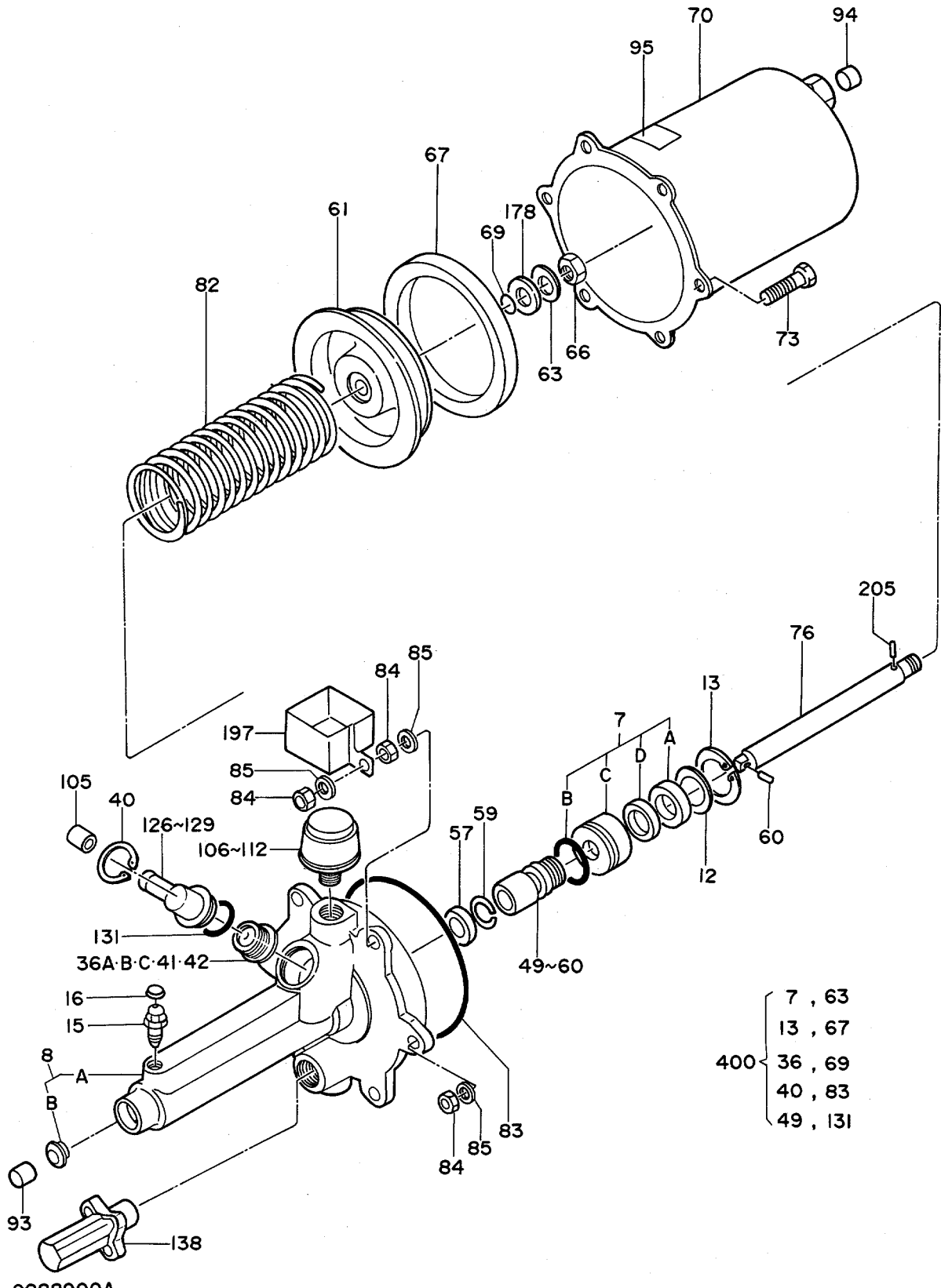

0288900A

ブース (3本)
BOOSTER (R)

1001~

符号 ITEM	部品番号 PART NO.	部品名 PART NAME	or PART NAME CODE	数量 Q'TY	サービス コード S.C	適用号機 SERIAL NO.	互換性 ICA	代替部品 REPLACEABLE PART	
								部品番号 PART NO.	数量 Q'TY
73	0288909	・BOLT		6					
76	0288910	・ROD;PUSH		1					
82	0288911	・SPRING		1					
83	0288912	・O-RING		1	K				
84	0288913	・NUT		7					
85	0288914	・WASHER		7					
93	0288915	・PROTECTOR		1		~ 1002			
94	0153230	・PROTECTOR		1		~ 1002			
95	+++++	・NAME-PLATE		1	D				
105	0288916	・PROTECTOR		1		~ 1002			
106	0267736	・COVER ASS'Y		1					
107	+++++	・COVER		1	D				
108	+++++	・PLATE		1	D				
109	+++++	・PLATE		1	D				
110	+++++	・HAIR;AIR CLEANER		1	D				
111	+++++	・PIPE		1	D				
112	+++++	・RETAINER		1	D				
126	0288917	・CONNECTOR ASS'Y		1					
127	+++++	・BUSHING		1	D				
128	+++++	・NET;WIRE		1	D				
129	+++++	・CONNECTOR		1	D				
131	0267738	・O-RING		1	K				
138	0288918	・RETAINER		1					
178	0267746	・WASHER		1					
197	0288919	・BRACKET		1					
205	0267748	・PIN;STRAIGHT		1					
400	4185291	KIT;REPAIR		1					

183A

ブースタ (ヒタリ)
BOOSTER (L)

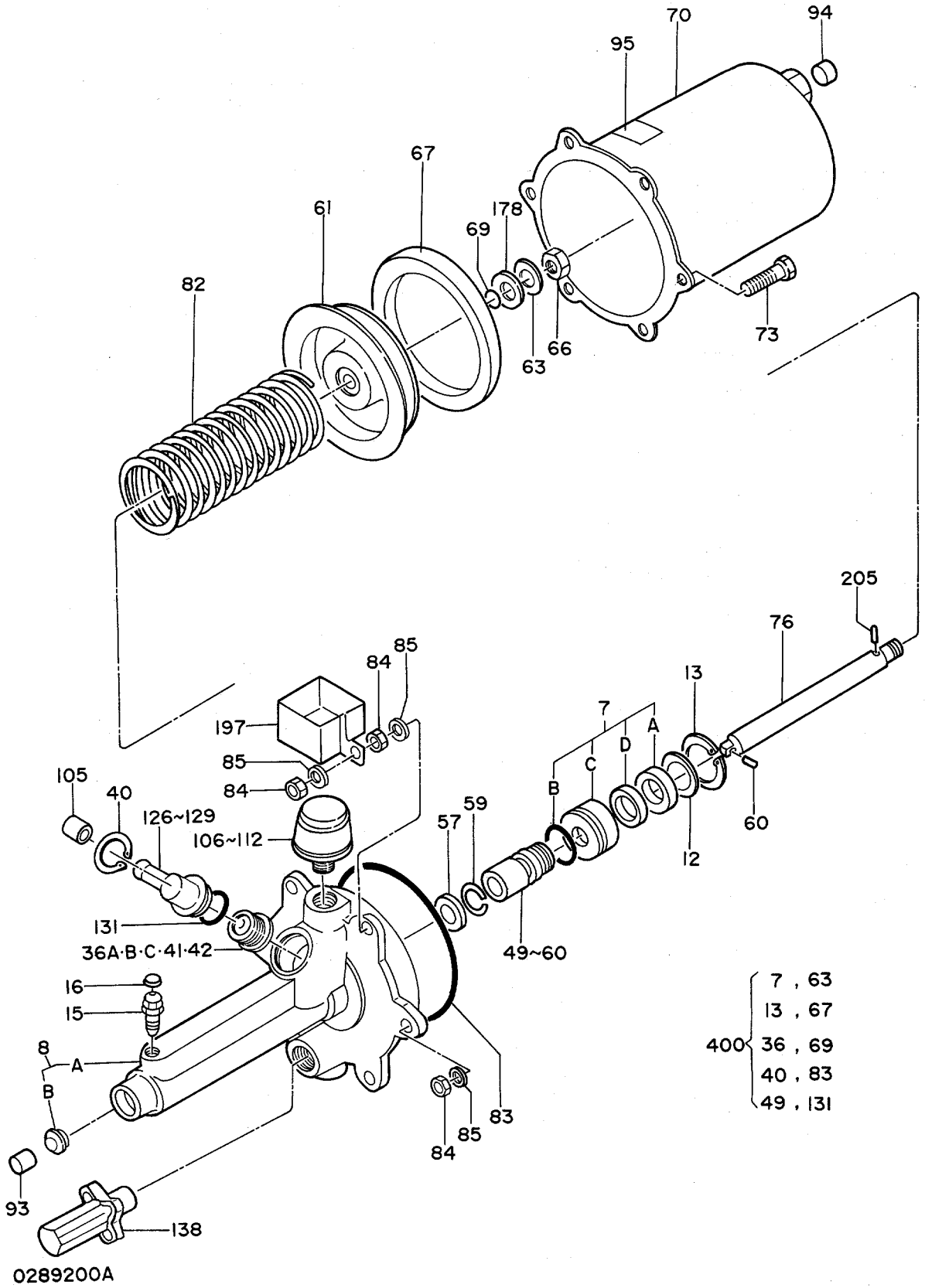

ブース (ヒタリ)
BOOSTER (L)

1001~

符号 ITEM	部品番号 PART NO.	部品名 PART NAME	or PART NAME CODE	数量 Q'TY	サービス コード S.C	適用号機 SERIAL NO.	互換性 ICA	代替部品 REPLACEABLE PART	
								部品番号 PART NO.	数量 Q'TY
	4180463	BOOSTER	0289200A	1					
7	0267701	・RETAINER ASS'Y		1	K				
7A	+++++	・・SEAL;OIL		1	D				
7B	+++++	・・D-RING		1	D				
7C	+++++	・・RETAINER		1	D				
7D	+++++	・・SEAL;OIL		1	D				
8	0288901	・BODY ASS'Y		1					
8A	+++++	・・BODY;CYL.		1	D				
8B	+++++	・・FITTING		1	D				
12	0267703	・WASHER		1					
13	4049085	・RING;RETAINING		1	K				
15	0267704	・PLUG		1					
16	0267705	・PROTECTOR		1					
36	0267706	・VALVE ASS'Y		1	K				
36A	+++++	・・ROD		1	D				
36B	+++++	・・RETAINER		1	D				
36C	+++++	・・VALVE;RESIDUAL		1	D				
40	0267707	・RING;RETAINING		1	K				
41	0267708	・RETAINER		1					
42	0267709	・SPRING		1					
49	0288920	・HYD. PISTON ASS'Y		1	K				
50	0288902	・・PISTON ASS'Y		1					
50A	+++++	・・・YOKE		1	D				
50B	+++++	・・・PLUG		1	D				
50C	+++++	・・・PISTON		1	D				
54	0267711	・・SPRING		1					
55	0288903	・・SEAL;VALVE ASS'Y		1					
55A	+++++	・・・STEM;VALVE		1	D				
55B	+++++	・・・SEAL		1	D				
56	0267713	・・RING;RETAINING		1					
57	0288904	・・PACKING;CUP		1					
58	0267715	・・SPRING		1					
59	0288905	・・RING;BACK-UP		1					
60	0267729	・・PIN;STRAIGHT		1					
61	0288906	・PLATE;PISTON		1					
63	0267718	・WASHER		1	K				
66	0267719	・NUT		1					
67	0288907	・PACKING;CUP		1	K				
69	0267721	・O-RING		1	K				
70	0288908	・SHELL ASS'Y		1					

183B

ブースタ (ヒタリ)
BOOSTER (L)

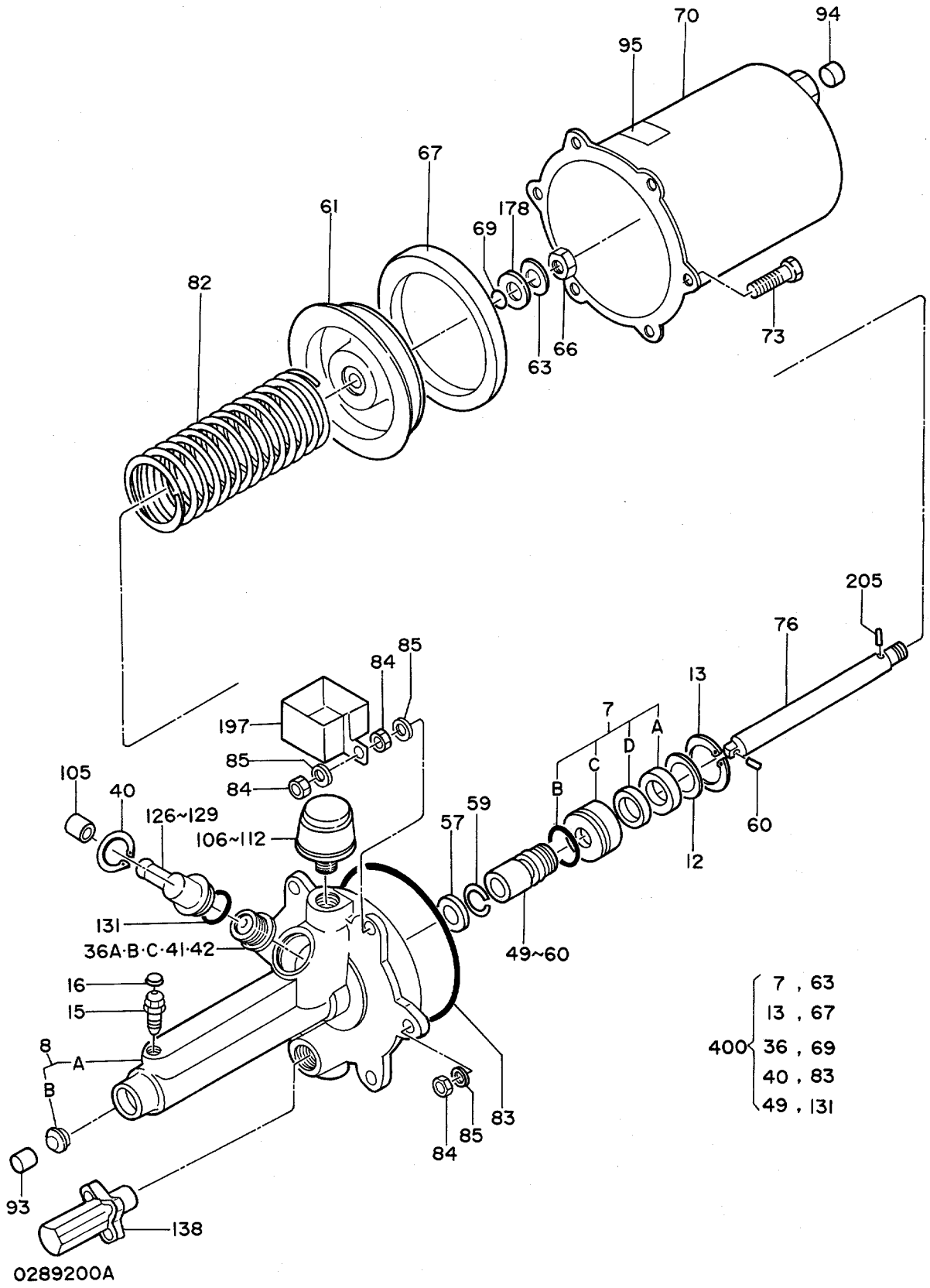

0289200A

ブース (ヒアリ)
BOOSTER (L)

1001~

符号 ITEM	部品番号 PART NO.	部 品 名 PART NAME	or PART NAME CODE	数量 Q'TY	サービス コード S.C	適用号機 SERIAL NO.	互 換 性 ICA	代 替 部 品 REPLACEABLE PART	
								部品番号 PART NO.	数量 Q'TY
73	0288909	・BOLT		6					
76	0288910	・ROD;PUSH		1					
82	0288911	・SPRING		1					
83	0288912	・O-RING		1	K				
84	0288913	・NUT		7					
85	0288914	・WASHER		7					
93	0288915	・PROTECTOR		1		~ 1002			
94	0153230	・PROTECTOR		1		~ 1002			
95	+++++	・NAME-PLATE		1	D				
105	0288916	・PROTECTOR		1		~ 1002			
106	0267736	・COVER ASS'Y		1					
107	+++++	・COVER		1	D				
108	+++++	・PLATE		1	D				
109	+++++	・PLATE		1	D				
110	+++++	・HAIR;AIR CLEANER		1	D				
111	+++++	・PIPE		1	D				
112	+++++	・RETAINER		1	D				
126	0288917	・CONNECTOR ASS'Y		1					
127	+++++	・BUSHING		1	D				
128	+++++	・NET;WIRE		1	D				
129	+++++	・CONNECTOR		1	D				
131	0267738	・O-RING		1	K				
138	0288918	・RETAINER		1					
178	0267746	・WASHER		1					
197	0288919	・BRACKET		1					
205	0267748	・PIN;STRAIGHT		1					
400	4185291	KIT;REPAIR		1					

185A

ドライヤ;エア
DRYER;AIR

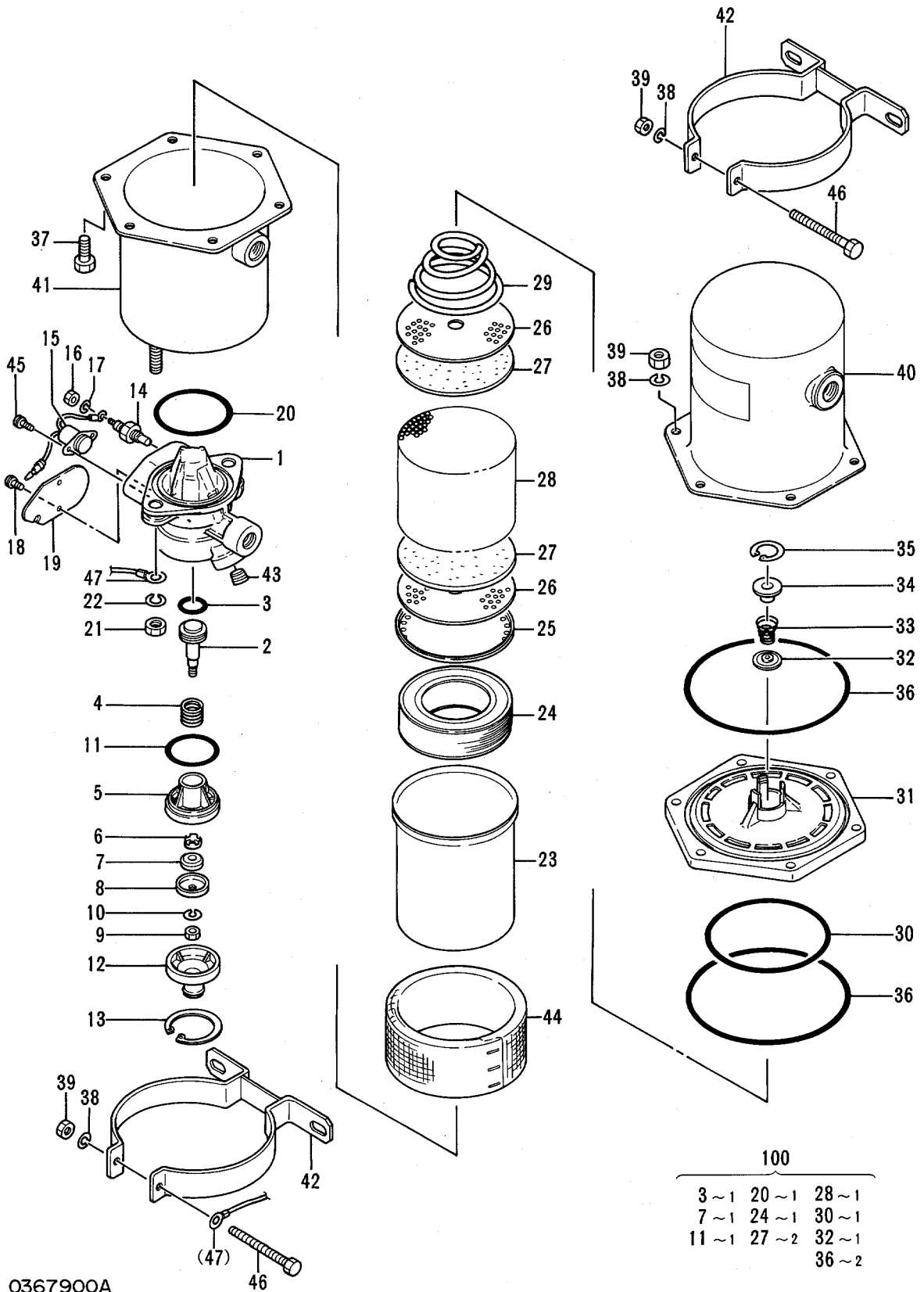

0367900A

ドライバ
DRIVER: AIR

1001~

符号 ITEM	部品番号 PART NO.	部品名 PART NAME	or PART NAME CODE	数量 Q'TY	サービス コード S.C	適用号機 SERIAL NO.	互換性 ICA	代替部品 REPLACEABLE PART	
								部品番号 PART NO.	数量 Q'TY
	4216546	DRIVER: AIR	0367900A	1					
1	+++++	・BODY		1	D				
2	+++++	・PISTON		1	D				
3	+++++	・O-RING		1	DK				
4	+++++	・SPRING		1	D				
5	+++++	・SEAT: VALVE		1	D				
6	+++++	・PLATE		1	D				
7	+++++	・VALVE		1	DK				
8	+++++	・SUPPORT		1	D				
9	+++++	・NUT		1	D				
10	+++++	・WASHER: SPRING		1	D				
11	+++++	・O-RING		1	DK				
12	+++++	・CAP		1	D				
13	+++++	・RING: RETAINING		1	D				
14	+++++	・HEATER		1	D				
15	+++++	・THERMOSTAT		1	D				
16	+++++	・NUT		1	D				
17	+++++	・WASHER: SPRING		1	D				
18	+++++	・SCREW		2	D				
19	+++++	・COVER		1	D				
20	+++++	・O-RING		1	DK				
21	+++++	・NUT		2	D				
22	+++++	・WASHER: SPRING		2	D				
23	+++++	・HOLDER		1	D				
24	+++++	・FILTER		1	DK				
25	+++++	・HOLDER		1	D				
26	+++++	・PLATE		2	D				
27	+++++	・SEAT		2	DK				
28	+++++	・ELEMENT		1	DK				
29	+++++	・SPRING		1	D				
30	+++++	・O-RING		1	DK				
31	+++++	・HEAD		1	D				
32	+++++	・VALVE		1	DK				
33	+++++	・SPRING		1	D				
34	+++++	・SUPPORT		1	D				
35	+++++	・RING: RETAINING		1	D				
36	+++++	・O-RING		2	DK				
37	+++++	・BOLT		6	D				
38	+++++	・WASHER: SPRING		8	D				
39	+++++	・NUT		8	D				

185B

トライヤ;IP
 DRIYER;AIR

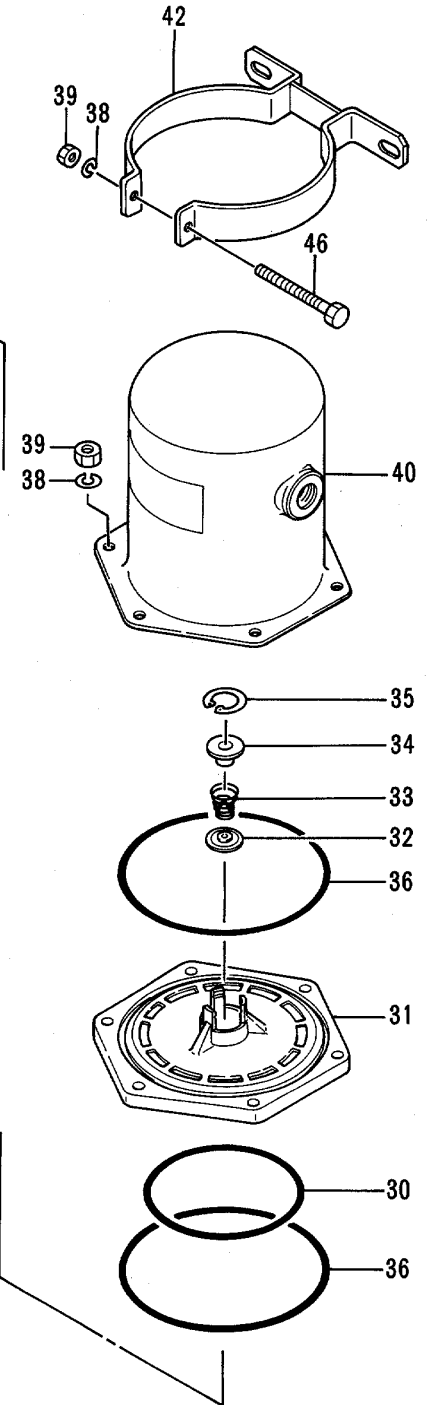
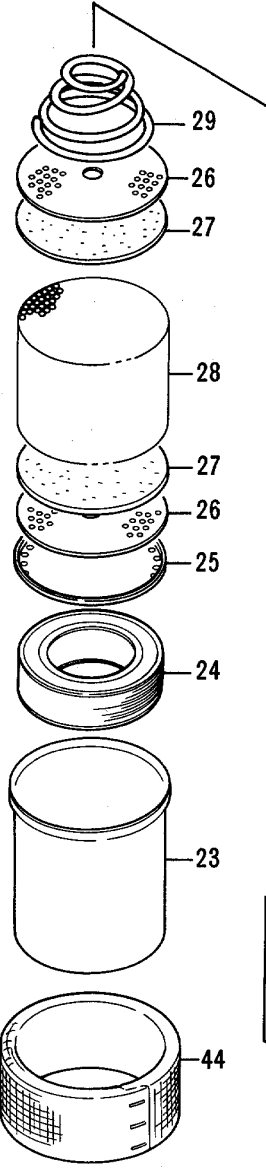
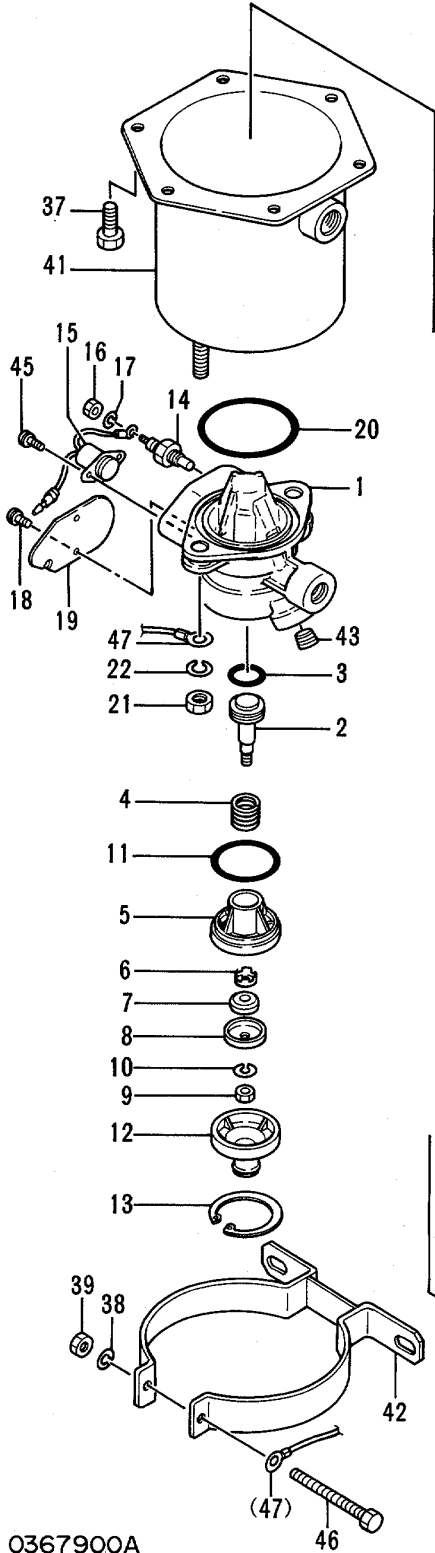

100		
3 ~ 1	20 ~ 1	28 ~ 1
7 ~ 1	24 ~ 1	30 ~ 1
11 ~ 1	27 ~ 2	32 ~ 1
		36 ~ 2

0367900A

PARTS INDEX

Parts Index

PART NO.	PAGE	ITEM	PART NO.	PAGE	ITEM	PART NO.	PAGE	ITEM
A590910.....	054	52	0111707.....	130	18	0208607.....	116A	10
	064B	26		134	18		120A	10
	066	26		136	18	0208717.....	060	14
A590914.....	114B	66	0111711.....	042A	60		062	14
	116B	66		048A	60		080	17
A810025.....	064A	11C		052	25		088	11
	066	11C		056	25		090	15
	068A	11C	0111715.....	042A	62		092	18
	068A	12C		044	13		096	29
	070	11C		048A	62		098	31
	070	12C		052	24		100	31
	072A	11C		056	24	0214905.....	002	7
	072A	12C	0111809.....	042B	68	0214908.....	004	33
	074	11C		048A	68	0214912.....	030	18
	074	12C	0125107.....	052	43	0215012.....	030	7
	076	11C	0125108.....	052	44	0215014.....	004	26
	078A	11C	0127408.....	126	3	0215015.....	004	31
A810035.....	036B	46		128	3		006	25
A810040.....	050	7	0127409.....	126	5		008	18
A810045.....	036B	48		128	5	0215016.....	030	23
A810055.....	122	10	0128606.....	130	5	0215017.....	030	24
	124	10		134	5	0215018.....	004	37
A810060.....	068B	17	0128607.....	130	6	0215022.....	002	11
	070	17		134	6		006	10
	072A	17	0133103.....	126	6		030	22
	074	17		128	6	0215025.....	006	8
A811025.....	080	20	0140808.....	114A	2B		030	21
A811030.....	036B	45		116A	2B	0215103.....	008	3
	058	15		118A	1B		012	3
	060	15		120A	2B	0215105.....	012	5
	062	15	0141011.....	130	14	0215106.....	012	6
	098	33		134	14	0215109.....	008	8
	100	33	0146211.....	130	15	0215209.....	006	4
A811035.....	058	16		134	15		036A	23
	060	16	0153230.....	182B	94	0215210.....	006	5
	062	16		184B	94		036A	24
A811040.....	036B	47	0154412.....	122	6	0215215.....	006	15
A811045.....	080	21		124	6		008	10
A811050.....	098	34	0158855.....	120A	61	0215220.....	036A	29
	100	34	0159710.....	042B	67	0215221.....	004	32
A811105.....	040	31		048A	67		006	24
	046	31	0174403.....	118A	2B		008	19
A811110.....	114A	11		120A	1B		036A	30
	116A	11	0174516.....	114A	1B	0215223.....	006	6
	120A	11		116A	1B		036A	25
	136	9	0178820.....	114A	64	0215409.....	014	16
A811115.....	118A	11		116A	64	0215423.....	014	19
A811130.....	130	9		118A	62	0215424.....	014	18
	134	9		120A	58	0215610.....	018	10
J75481.....	118A	37	0195511.....	136	10	0215614.....	018	14
	120A	36	0208304.....	118A	5	0215615.....	018	15
	122	14	0208305.....	118A	7	0215616.....	018	16
	124	14	0208306.....	118A	8	0215705.....	038	4
	136	22	0208307.....	118A	10	0224408.....	050	20
	162	8	0208309.....	130	10	0224410.....	052	26
	178	7		134	10		056	26
	180	7	0208516.....	114A	62	0224411.....	042A	61
J75581.....	114A	40		116A	62		048A	61
	116A	40		118A	65		052	23
	120A	35		120A	63		056	23
M341025.....	064A	25	0208604.....	114A	5	0224413.....	056	77
	068B	14		116A	5	0224422.....	054	54
M341225.....	068B	19		120A	5	0224423.....	054	51
	070	19	0208605.....	114A	7	0224911.....	040	11
	072A	19		116A	7		046	11
	074	19		120A	7	0224916.....	042A	19
0111707.....	114A	20	0208606.....	114A	8		048A	19
	116A	20		116A	8	0224917.....	040	18
	118A	20		120A	8		046	18
	120A	20	0208607.....	114A	10	0224923.....	040	29

Parts Index

PART NO.	PAGE	ITEM	PART NO.	PAGE	ITEM	PART NO.	PAGE	ITEM
0224923.....	046	29	0263702.....	024	11	0266503.....	166A	25
0225614.....	114A	15	0263801.....	026	5	0266508.....	164A	23
	116A	15	0263901.....	028	27	0266509.....	164A	24
	120A	15	0264001.....	030	6	0266517.....	164A	32
0228803.....	092	22	0264003.....	030	9	0266522.....	164A	50
0229210.....	104	8	0264004.....	030	10	0266523.....	164A	51
0230124.....	004	48	0264005.....	030	14	0266529.....	164A	31
	032	16	0264006.....	034	3	0266549.....	164A	19
0230125.....	026	6	0264009.....	034	1	0266602.....	166A	2
0230126.....	002	8	0264010.....	030	19	0266605.....	166A	5
	006	23	0264011.....	030	31	0266606.....	166A	6
	036A	28	0264012.....	034	2	0266607.....	166A	8
0230814.....	030	32	0264101.....	032	1	0266613.....	166A	12
0230901.....	038	5	0264102.....	032	4	0266614.....	166A	13
0230902.....	038	6	0264103.....	032	5	0266615.....	166A	14
0230903.....	038	7	0264104.....	032	6	0266616.....	166A	15
0230904.....	038	9	0264105.....	032	7	0266619.....	166A	18
0230905.....	038	10	0264106.....	032	10	0266621.....	166A	20
0230906.....	038	11	0264107.....	032	11	0266622.....	166A	20
0230907.....	038	12	0264108.....	032	12	0266623.....	166A	20
0231017.....	004	45	0264201.....	036A	5	0266624.....	166A	20
0231020.....	004	51	0264202.....	036A	6	0266625.....	166A	20
0231222.....	006	17	0264203.....	036A	7	0266626.....	166A	20
0231223.....	036B	50	0264204.....	036A	8	0266627.....	166A	20
0234801.....	008	17	0264205.....	036A	9	0266628.....	166A	21
0236915.....	114B	68	0264206.....	036A	11	0266629.....	166A	22
	116B	68	0264207.....	036A	13	0266631.....	166A	26
0237215.....	126	4	0264208.....	036A	18	0266632.....	166A	27
	128	4	0264209.....	036A	19	0266633.....	166A	28
0239805.....	130	11	0264210.....	036A	21	0266634.....	166A	29
	134	11	0264211.....	036A	22	0266635.....	166A	30
0242006.....	002	17	0264212.....	036A	26	0266636.....	166A	31
0250318.....	060	9	0264213.....	036A	27	0266637.....	166A	32
	062	9	0264214.....	036A	31	0266638.....	150	80
0253908.....	036A	32	0264215.....	036A	33		166A	33
0254014.....	028	26	0264216.....	036A	34	0266639.....	166A	34
0254104.....	030	17	0264217.....	036A	35	0266640.....	166B	34
0254105.....	032	15	0264218.....	036A	36	0266641.....	166B	34
0254107.....	030	25	0264219.....	036A	37	0266643.....	150	102
0254312.....	114B	67	0264220.....	036A	38		164A	46
	116B	67	0264221.....	036A	39	0266645.....	152	110
0258205.....	118A	15	0264222.....	036B	49		158	168
0259914.....	092	19	0264223.....	036B	51	0266701.....	168A	53
0261308.....	118A	17	0264224.....	036B	53		174A	53
0261310.....	118A	12	0264903.....	130	1A	0266704.....	168A	56
0263201.....	082	1		130	2A		174A	56
0263202.....	082	2		134	1A	0266705.....	168A	57
0263203.....	082	3		134	2A		174A	57
0263204.....	082	4	0265702.....	080	12	0266706.....	168A	58
0263205.....	082	5	0265706.....	080	13		174A	58
0263206.....	082	6	0265901.....	178	1	0266707.....	168A	59
0263207.....	082	7		180	1		174A	59
0263208.....	082	11	0265903.....	178	3	0266709.....	168A	61
0263209.....	082	12		180	3		174A	61
0263210.....	082	14	0266101.....	178	4	0266711.....	168A	63
0263211.....	082	15	0266201.....	112A	5~26		174A	63
0263212.....	082	16	0266202.....	112A	100	0266712.....	168A	64
0263213.....	082	17	0266203.....	112B	200		174A	64
0263214.....	082	18	0266204.....	112B	311	0266713.....	168A	66
0263215.....	082	19	0266301.....	110A	1~45		174A	66
0263216.....	082	20	0266302.....	110A	100	0266714.....	168A	67
0263217.....	082	21	0266303.....	110B	200		174A	67
0263218.....	082	22	0266304.....	110B	300	0266715.....	168A	68
0263219.....	082	23	0266402.....	162	2		174A	68
0263220.....	082	24	0266403.....	164A	15	0266716.....	168A	69
0263221.....	082	25	0266409.....	154	100		174A	69
0263222.....	082	26		162	10	0266717.....	168A	70
0263223.....	082	27		172	10		174A	70
0263701.....	024	6	0266503.....	150	37	0266718.....	168A	71
	030	26		158	1		174A	71

Parts Index

PART NO.	PAGE	ITEM	PART NO.	PAGE	ITEM	PART NO.	PAGE	ITEM
0266719.....	168A	72	0266815.....	176	15	0267738.....	182B	131
	174A	72	0266816.....	170	16		184B	131
0266722.....	168A	75		176	16	0267746.....	182B	178
	174A	75	0266817.....	170	17		184B	178
0266723.....	168A	76		176	17	0267748.....	182B	205
	174A	76	0266818.....	170	18		184B	205
0266724.....	168A	77		176	18	0268001.....	138A	2
	174A	77	0266819.....	170	19	0268005.....	138A	9
0266730.....	168A	82	0266820.....	170	20	0268006.....	138A	10
	174A	82		176	20	0268007.....	138A	12
0266731.....	168A	83	0266822.....	160	137	0268008.....	138A	13
	174A	83	0266823.....	170	25	0268009.....	138A	14
0266732.....	168A	84	0266831.....	170	27		140	14
	174A	84		176	27	0268010.....	138A	15
0266733.....	168A	85	0266832.....	170	31		140	15
	174A	85		176	29	0268011.....	138A	16
0266735.....	168A	87	0266833.....	170	1	0268012.....	138A	17
	174A	87		176	1	0268013.....	138A	23
0266736.....	174A	88	0266834.....	170	3	0268015.....	138A	25
0266740.....	168B	93		176	3	0268016.....	140	49
	174A	93	0266835.....	170	26	0268017.....	140	50
0266741.....	168B	94		176	26	0268018.....	140	51
	174B	94	0266902.....	172	102	0268019.....	140	53
0266744.....	168B	95	0267002.....	176	25	0268021.....	140	55
	174B	95	0267202.....	122	1A	0268023.....	140	59
0266745.....	168B	96		122	11B	0268024.....	140	96
	174B	96		124	1A	0268102.....	148	88
0266748.....	168B	99		124	11B	0268103.....	148	89
	174B	99	0267205.....	122	2B		152	89
0266750.....	168A	54		124	2B	0268105.....	148	91
	174A	54	0267206.....	122	2C	0268106.....	148	93
0266751.....	168A	55		124	2C	0268108.....	148	95
	174A	55	0267207.....	122	4	0268201.....	142	60
0266752.....	168A	73		124	4	0268202.....	142	62
	174A	73	0267209.....	122	8	0268203.....	142	146
0266753.....	168B	91		124	8	0268204.....	142	63
	174A	91	0267210.....	122	9	0268207.....	142	67
0266754.....	168B	98		124	9	0268208.....	142	61
	174B	98	0267701.....	182A	7	0268302.....	146	28
0266755.....	168B	110		184A	7	0268303.....	146	81
	174B	110	0267703.....	182A	12		150	81
0266756.....	168B	111		184A	12	0268304.....	146	29
	174B	111	0267704.....	182A	15	0268305.....	146	31
0266757.....	158	42		184A	15	0268307.....	146	32
x 0266758.....	168A	54A	0267705.....	182A	16	0268308.....	146	33
	174A	54A		184A	16	0268309.....	146	39
x 0266759.....	168A	55A	0267706.....	182A	36	0268311.....	146	68
	174A	55A		184A	36	0268313.....	146	70
0266802.....	170	2	0267707.....	182A	40	0268314.....	146	71
	176	2		184A	40	0268315.....	146	72
0266804.....	176	4	0267708.....	182A	41	0268316.....	146	48
0266805.....	176	5		184A	41	0268401.....	150	38
0266806.....	170	6	0267709.....	182A	42		158	2
	176	6		184A	42		166A	24
0266807.....	170	7	0267711.....	182A	54	0268402.....	158	3
	176	7		184A	54	0268503.....	144	66
0266808.....	176	8	0267713.....	182A	56	0268504.....	144	112
0266809.....	170	9		184A	56	0268505.....	144	111
	176	9	0267715.....	182A	58	0268601.....	150	73
0266810.....	170	10		184A	58	0268602.....	150	74
	176	10	0267718.....	182A	63	0268603.....	150	75
0266811.....	170	11		184A	63	0268604.....	150	76
	176	11	0267719.....	182A	66	0268605.....	150	77
0266812.....	170	12		184A	66	0268606.....	150	82
	176	12	0267721.....	182A	69	0268607.....	150	83
0266813.....	170	13		184A	69	0268608.....	150	84
	176	13	0267729.....	182A	60	0268610.....	150	99
0266814.....	170	14		184A	60	0268611.....	150	101
	176	14	0267736.....	182B	106	0268702.....	152	109
0266815.....	170	15		184B	106	0268703.....	152	170

Parts Index

PART NO.	PAGE	ITEM	PART NO.	PAGE	ITEM	PART NO.	PAGE	ITEM
0268704.....	152	180	0295006.....	022	12	0309019.....	116A	56
0268705.....	152	181	0303005.....	132	6		118A	56
0268706.....	152	182	0303014.....	094	11	0309021.....	114A	63
0268707.....	152	183	0303016.....	094	15		116A	63
0268708.....	152	184	0303017.....	094	17		118B	66
0268709.....	152	185	0306003.....	050	8		120A	64
0268710.....	152	186	0306005.....	050	9	0309022.....	114A	61
0268711.....	152	187	0307203.....	022	14		116A	61
0268712.....	152	188	0308701.....	106	1		118A	64
0268713.....	152	189	0308702.....	106	2		120A	62
0268802.....	154	20	0308703.....	106	2-1	0309304.....	114A	4
0268805.....	156	145	0308704.....	106	2-2		116A	4
0268901.....	160	135	0308705.....	106	2-3		120A	4
0268915.....	160	139	0308706.....	106	2-4	0309305.....	114A	6
0268920.....	168A	88	0308707.....	106	2-4		116A	6
0269001.....	154	18	0308708.....	106	2-4		120A	6
0269002.....	154	19	0308709.....	106	2-5	0309306.....	114A	9
0269003.....	154	104	0308710.....	106	2-6		116A	9
0269004.....	154	103	0308711.....	106	3		120A	9
0269005.....	154	105		108	2	0309308.....	118A	14
0269006.....	154	106	0308712.....	106	8	0309309.....	118A	16
0269007.....	154	98	0308713.....	106	9	0309312.....	120A	60
0284311.....	022	13		108	8	0309313.....	118A	59
0288618.....	042A	25	0308714.....	106	10	0309314.....	118A	60
	048A	25		108	9	0309601.....	056	71
0288901.....	182A	8	0308715.....	106	11	0309602.....	054	21
	184A	8		108	10	0309603.....	054	22
0288902.....	182A	50	0308716.....	106	12	0309604.....	056	56
	184A	50		108	11	0309605.....	056	57
0288903.....	182A	55	0308717.....	106	13	0309606.....	056	60
	184A	55		108	12	0309607.....	056	72
0288904.....	182A	57	0308718.....	106	14	0309608.....	056	59
	184A	57		108	13	0309701.....	050	3
0288905.....	182A	59	0308719.....	106	15	0309702.....	050	4
	184A	59		108	14	0309703.....	050	5
0288906.....	182A	61	0308720.....	106	16	0309704.....	050	6
	184A	61		108	15	0309705.....	050	10
0288907.....	182A	67	0308721.....	106	17	0309708.....	056	31
	184A	67		108	16	0309710.....	052	33
0288908.....	182A	70	0308722.....	106	18	0309712.....	054	35
	184A	70		108	17	0309713.....	052	38
0288909.....	182B	73	0308723.....	106	19	0309714.....	052	39
	184B	73	0308724.....	106	20	0309715.....	052	40
0288910.....	182B	76		108	18	0309716.....	052	41
	184B	76	0308725.....	106	25	0309717.....	052	42
0288911.....	182B	82	0308726.....	106	26	0309720.....	052	47
	184B	82	0308727.....	106	27	0309725.....	052	69
0288912.....	182B	83	0309004.....	118A	4	0309726.....	052	70
	184B	83	0309005.....	118A	6	0309728.....	052	74
0288913.....	182B	84	0309006.....	118A	9		056	74
	184B	84	0309010.....	114A	19	0309729.....	056	76
0288914.....	182B	85		116A	19	0309730.....	054	78
	184B	85		118A	19	0309731.....	050	80
0288915.....	182B	93		120A	19	0309733.....	054	50
	184B	93		130	17	0309801.....	092	5
0288916.....	182B	105		134	17	0309802.....	092	9
	184B	105	0309011.....	114A	21	0309803.....	092	12
0288917.....	182B	126		116A	21	0309804.....	092	13
	184B	126		118A	21	0309805.....	092	23
0288918.....	182B	138		120A	21		096	26
	184B	138		130	19	0309810.....	092	29
0288919.....	182B	197		134	19	0309901.....	090	1
	184B	197		136	19	0309902.....	090	1C
0288920.....	182A	49	0309013.....	114A	18	0309903.....	090	3
	184A	49		116A	18	0309904.....	090	4
0289505.....	054	62		118A	18	0309905.....	090	6
0294604.....	034	5		120A	18	0309906.....	090	10
0295002.....	022	8		130	16	0309908.....	090	12
0295003.....	022	9		134	16	0309910.....	090	14
0295004.....	022	11	0309019.....	114A	56	0310017.....	040	42

Parts Index

191

PART NO.	PAGE	ITEM	PART NO.	PAGE	ITEM	PART NO.	PAGE	ITEM
0310017.....	046	42	0314205.....	096	25	0327406.....	114A	54
0310511.....	136	17	0322605.....	010	5	0327407.....	114A	55
0310514.....	136	16	0324202.....	004	31	0327408.....	114A	58
0310903.....	120A	3	0324203.....	004	42		116A	58
0310904.....	114A	12	0324404.....	008	22	0327409.....	114A	59
	116A	12	0325907.....	118A	28		116A	59
	120A	12	0325913.....	114A	65	0327410.....	114B	69
0310906.....	114A	14		116A	65		116B	69
	116A	14		118A	63	0327501.....	116A	1A
	120A	14		120A	59	0327502.....	116A	54
0310907.....	114A	16	0326306.....	122	11	0327503.....	116A	55
	116A	16		124	11	0327601.....	118A	1A
	120A	16	0326308.....	122	13	0327602.....	118A	2A
0310908.....	114A	17		124	13	0327603.....	118A	3
	116A	17	0326309.....	122	7	0327604.....	118A	13
	120A	17		124	7	0327605.....	118A	54
0311310.....	042A	14	0326516.....	158	132	0327606.....	118A	55
	048A	14	0326517.....	138A	3	0327607.....	118A	61
0311313.....	042A	17		146	3	0327701.....	120A	1A
	048A	17		158	11	0327702.....	120A	2A
0311314.....	042A	20		160	3	0327703.....	120A	54
	048A	20	0326534.....	148	86	0327704.....	120A	57
0311315.....	042A	21	0326554.....	160	116	0327705.....	120B	67
	048A	21	0326555.....	160	114	0328001.....	178	2
0311316.....	040	23	0326561.....	160	125		180	2
	046	23	0327301.....	040	1	0328003.....	178	6
0311317.....	040	24	0327302.....	042A	2		180	6
	046	24	0327303.....	040	3	0328004.....	178	5
0311319.....	040	27		046	3		180	5
	042A	27	0327304.....	040	4	0330301.....	032	14
0311325.....	042A	41		046	4	0330401.....	022	10
0311326.....	042A	46	0327305.....	040	7	0331301.....	004	12
	048A	46		046	7	0331302.....	004	13
0311327.....	042A	49	0327306.....	040	9	0331303.....	004	25
	048A	49		046	9	0331304.....	004	56
0311328.....	042A	50	0327307.....	040	10	0331305.....	004	109
	048A	50		046	10	0331306.....	004	116
0311329.....	042A	51	0327308.....	042A	12	0331307.....	004	120
	048A	51		048A	12	0331308.....	004	124
0311330.....	042A	52	0327309.....	040	13	0331502.....	008	12
	048A	52		046	13	0331503.....	008	16
0311331.....	042A	53	0327310.....	040	15	0331701.....	014	17
	048A	53		046	15	0334501.....	108	1
0311332.....	042A	54	0327311.....	040	16	0334502.....	108	6
0311333.....	042A	55		046	16	0334605.....	104	7
0311334.....	042A	56	0327312.....	040	30	0335303.....	136	2A
0311335.....	042A	57		046	30	0335305.....	136	11
	048A	57	0327313.....	040	36	0335306.....	136	14
0311336.....	042A	58		046	36	0335307.....	136	15
	048A	58	0327314.....	040	37	0339113.....	098	30
0311337.....	042A	63		046	37		100	30
	048A	63	0327315.....	040	38	0343512.....	098	27
0311338.....	040	43		046	38		100	27
	046	43	0327316.....	040	39	0343514.....	096	36
0311339.....	042A	66		046	39		098	38
0311340.....	042B	70	0327317.....	040	65		100	38
	048B	70		046	65	0343608.....	098	13
0311341.....	042B	71	0327318.....	040	73		100	13
	048B	71		046	73	0343609.....	098	14
0311601.....	002	12	0327401.....	114A	1A		100	14
0311602.....	002	13	0327402.....	114A	2A	0352225.....	048A	47
0311704.....	004	58		116A	2A	0352402.....	092	25
0311801.....	006	16	0327403.....	114A	3	0353501.....	060	1
0311804.....	006	12		116A	3		062	1
0311901.....	008	4	0327404.....	114A	13	0353502.....	060	2
				116A	13	0353503.....	058	3
0311903.....	008	7		120A	13		060	3
0311904.....	008	9	0327405.....	114A	30		062	3
0311905.....	008	11		116A	30	0353504.....	058	4
0312001.....	012	13		116A	30		060	4
0312301.....	018	13		120A	25			4

Parts Index

PART NO.	PAGE	ITEM	PART NO.	PAGE	ITEM	PART NO.	PAGE	ITEM
0353504.....	062	4	0362507.....	166B	38	0362807.....	170	28
0353505.....	058	5		168A	65	0362901.....	172	101
	060	5		168A	89	0363001.....	174B	103
	062	5		170	24	0363002.....	174B	104
0353506.....	058	6		174A	65	0363101.....	176	1~27
	060	6		174A	89	0363102.....	176	19
	062	6		176	24	0363201.....	002	16
0353507.....	058	12	0362508.....	164A	33	0363401.....	006	7
	060	12	0362509.....	164A	34	0363402.....	006	9
	062	12	0362510.....	164A	35	0363403.....	006	11
	080	22	0362511.....	164A	36	0363404.....	006	20
0353508.....	058	13		168A	81	0363501.....	008	5
	060	13	0362512.....	164A	37	0363601.....	010	3
	062	13	0362513.....	164A	38	0363602.....	010	6
0356604.....	048A	48	0362514.....	164A	39	0364701.....	084	1
0356605.....	048A	54	0362515.....	164A	40	0364702.....	084	5
0356606.....	048A	55	0362516.....	164A	41	0364703.....	084	12
0356607.....	048A	56	0362517.....	164A	42	0364704.....	084	13
0356608.....	048A	66	0362518.....	164A	45	0364705.....	084	14
0356609.....	048B	74	0362519.....	166B	35B	0364706.....	084	15
0356705.....	048A	41	0362520.....	164A	47	0364707.....	084	16
0357101.....	046	1	0362521.....	164A	48	0364708.....	084	20
0357102.....	048A	2	0362522.....	164A	49	0364709.....	084	24
0361001.....	104	1	0362523.....	164A	52	0364801.....	092	15
0361002.....	104	2	0362524.....	164B	200	0364802.....	092	16
0361201.....	088	2	0362525.....	164A	28	0364803.....	092	26
0361202.....	088	3	0362526.....	164A	6	0364901.....	080	2
0361203.....	088	4	0362527.....	164B	113	0364902.....	080	3
0361204.....	088	5	0362601.....	166A	1	0364903.....	080	4
0361205.....	088	6	0362602.....	166A	7	0364904.....	080	5
0361206.....	088	7	0362603.....	166A	9A	0364905.....	080	6
0361301.....	122	1	0362604.....	166A	9B	0364906.....	080	7
0361302.....	122	2	0362605.....	166A	9C	0364907.....	080	8
	124	2	0362606.....	166A	10	0364908.....	080	9
0361303.....	122	2A	0362607.....	166A	11	0365601.....	050	29
	124	2A	0362609.....	166A	16	0365602.....	056	30
0361304.....	122	5	0362610.....	166A	17	0365603.....	050	37
	124	5	0362611.....	166A	19	0365604.....	050	48
0361305.....	122	11A	0362612.....	166B	35A	0365605.....	052	49
	124	11A	0362613.....	166B	36	0365606.....	054	75
0361306.....	122	12	0362614.....	166B	37	0365801.....	180	8
	124	12	0362701.....	168A	60	0365901.....	138A	4
0361307.....	122	15		174A	60	0365902.....	138A	5
	124	15	0362702.....	168A	62	0365903.....	138A	6
0361401.....	124	1		174A	62	0365904.....	138A	24
0361501.....	126	1	0362703.....	168A	74	0365905.....	138B	58
0361502.....	126	2		168B	109	0366001.....	140	54
	128	2		174A	74	0366002.....	140	60
0361601.....	128	1		174B	109	0366101.....	142	64
0361701.....	130	3	0362704.....	168A	78	0366102.....	142	65
	134	3	0362705.....	168A	79	0366201.....	144	1
0362001.....	136	3	0362706.....	168A	80	0366202.....	144	27
0362101.....	094	3	0362707.....	168A	86	0366301.....	146	30
0362102.....	094	7		174A	86	0366302.....	146	69
0362103.....	094	8	0362708.....	168B	90	0366401.....	148	87
0362104.....	094	9		174A	90	0366402.....	148	90
0362105.....	094	13	0362709.....	168B	92	0366403.....	148	94
0362401.....	162	1		174A	92	0366501.....	150	85
0362402.....	162	3	0362710.....	168B	97	0366502.....	150	133
0362403.....	162	4		174B	97	0366801.....	156	144
0362404.....	162	9	0362711.....	168B	112	0366901.....	158	10
	172	9		174B	112	0366902.....	158	131
0362501.....	164A	11	0362801.....	170	1~28	0366903.....	158	147
0362502.....	164A	12	0362802.....	170	4	0366904.....	158	129
0362503.....	164A	25	0362803.....	170	5	0366905.....	158	130
0362504.....	164A	26	0362804.....	170	8	0366906.....	158	143
0362505.....	164A	27	0362805.....	170	21	0366907.....	158	167
0362506.....	164A	29		176	21	0366908.....	158	169
0362507.....	164A	30	0362806.....	170	23	0366909.....	158	170
	164A	43		176	23	0366910.....	158	171

Parts Index

193

PART NO.	PAGE	ITEM	PART NO.	PAGE	ITEM	PART NO.	PAGE	ITEM
0366911.....	158	172	3035803.....	078A	27	4163873.....	096	51
0366912.....	158	173	3037551.....	068A	11D		098	51
0366913.....	158	174		072A	11D		100	51
0366914.....	158	175	3037552.....	068A	12D	4163874.....	096	52
0366915.....	158	176		072A	12D		098	52
0366916.....	158	177	3037558.....	064A	11A		100	52
0366917.....	158	178		076	11A	4166686.....	068A	02
0367001.....	160	117		078A	11A		070	02
0367002.....	160	123	3037559.....	068A	11A		072A	02
0367003.....	160	124		068A	12A		074	02
0367004.....	160	128	3037664.....	064A	11D	4172139.....	112A	
0367005.....	160	134		066	11D	4173208.....	064A	06
0367006.....	160	136		076	11D		066	06
0367007.....	160	138		078A	11D		068A	06
0367009.....	160	140	3047596.....	064A	11A		070	06
0367010.....	160	141		066	11A		072A	06
0367011.....	160	142		078A	11A		074	06
0367012.....	160	147	3047989.....	068A	11A		076	06
0367013.....	160	180		068A	12A		078A	06
0367401.....	030	20		072A	11A	4176693.....	082	100
0370201.....	096	0		072A	12A	4176911.....	170	30
0370202.....	096	3	* 3050142.....	070	11D		176	28
0370203.....	096	4		074	11D	4177777.....	064A	05
0370204.....	096	5	* 3050143.....	070	12D		066	05
0370205.....	096	6		074	12D		068A	05
0370206.....	096	7	* 3052332.....	070	11A		070	05
0370207.....	096	10		070	12A		072A	05
0370208.....	096	11		074	11A		074	05
0370209.....	096	12		074	12A		076	05
0370210.....	096	13	4000032.....	130	12		078A	05
0370211.....	096	40		134	12	4177896.....	068A	08
0370302.....	098	25	4027427.....	064B	29		070	08
	100	25		066	29		072A	08
0370401.....	098	0		076	29		074	08
0370402.....	098	3		078A	29	4179025.....	090	
	100	3	4027959.....	044	15	4179257.....	068A	07
0370403.....	098	4	4027963.....	044	16		070	07
	100	4	4028265.....	106	6		072A	07
0370404.....	098	5		108	5		074	07
	100	5	4033725.....	044	14	4180463.....	184A	
0370405.....	098	6	4035030.....	130	8	4181729.....	064B	35
	100	6		134	8		066	35
0370406.....	098	7	4038304.....	130	7		076	35
	100	7		134	7	4182067.....	078A	35
0370407.....	098	8	4040814.....	132	4		068B	26
	100	8	4049085.....	182A	13		070	26
0370408.....	098	9		184A	13		072B	26
	100	9	4050488.....	094	16		074	26
0370409.....	098	10	4050968.....	076	36	4183035.....	068B	24
	100	10		078A	36		070	24
0370410.....	098	29	4055350.....	064B	36		072A	24
	100	29	4071340.....	094	3F		074	24
0370411.....	098	40	4085426.....	136	5	4184929.....	064A	15
0370501.....	100	0	4085433.....	136	1A		066	15
0370502.....	100	40	4085439.....	130	13		068B	15
2022964.....	064B	31		134	13		070	15
	066	31	4085445.....	136	13		072A	15
2023575.....	064A	24	4095993.....	136	6		074	15
2024716.....	076	24	4105422.....	130	21		076	15
	078A	24		134	21		078A	15
2024717.....	076	31	4105795.....	086	02	4184930.....	068B	13
	078A	31	4105797.....	086	01		072A	13
2027534.....	064A	24A	4113154.....	008	13	4184931.....	068B	25
	066	24A	4138931.....	132	8		070	25
2027695.....	064A	24A	4140470.....	042B	72		072A	25
2027698.....	078A	24A		048B	72		074	25
3035541.....	086	00	4149140.....	082		4184954.....	068B	18
3035803.....	064B	27	4151536.....	110A			070	18
	066	27	4153091.....	018	11	4185057.....	064A	17
	076	27	4153098.....	018	12		076	17

Parts Index

PART NO.	PAGE	ITEM	PART NO.	PAGE	ITEM	PART NO.	PAGE	ITEM
4185057.....	078A	17	4213255.....	080		4240078.....	132	
4185291.....	182B	400	4213256.....	050			134	20
	184B	400		052		4240079.....	130	1
4186190.....	182A			054		4240080.....	134	1
4186544.....	068A	04		056		4240081.....	130	2
	070	04	4213419.....	064B	30		134	2
	072A	04		066	30	4240082.....	136	1
	074	04		078A	30	4240083.....	136	2
4187924.....	064A	11E	4213593.....	178		4240084.....	136	100
	068A	11E	4213594.....	180		4240150.....	064A	11B
	068A	12E	4214178.....	122			066	11B
	076	11E	4214179.....	124			078A	11B
4190088.....	078A	11E	4214182.....	130		4240151.....	064A	11E
	076	02	4214183.....	134			066	11E
	078A	02	4214184.....	136			068A	11E
4190983.....	064B	28	4214185.....	094			068A	12E
	066	28	4214666.....	092			072A	11E
	076	28	4216263.....	114B	100		072A	12E
	078A	28		116B	100		078A	11E
4191490.....	064A	11B		120B	100	4240271.....	162	
	068A	11B	4216264.....	118B	100	4240272.....	164A	
	068A	12B	4216309.....	114A	1~40	4240273.....	166A	
	072A	11B	4216310.....	116A	1~40	4240274.....	168A	
	072A	12B	4216311.....	118A	1~37	4240275.....	170	
	076	11B	4216312.....	120A	1~36	4240276.....	172	
	078A	11B	4216546.....	186A		4240277.....	174A	
4193531.....	114A		4216550.....	102A		4240278.....	176	
4193532.....	118A		4216872.....	052	81	4240461.....	004	1
4193533.....	116A		4216873.....	052	27		006	
4193534.....	120A		4223033.....	058		4240462.....	004	2
4195421.....	068A	03	4224990.....	046			008	
	070	03		048A		4240463.....	004	3
	072A	03	4226442.....	056	36		010	
	074	03	4226443.....	056	58	4240464.....	004	5
4196411.....	106		4226444.....	056	63		012	
4198391.....	076	25	4226445.....	056	66	4240465.....	002	2
	078A	25	4226446.....	056	73		014	
4200389.....	108		4227459.....	088		4240466.....	002	3
4200582.....	086	03	4228353.....	052	28		016	
4200626.....	040			054	28	4240468.....	002	5
	042A		4228672.....	120A	2		020	
4201401.....	096		4228673.....	120A	1	4240469.....	020	1
4201553.....	060		4228674.....	118A	2		022	
4201915.....	068A	01	4228675.....	118A	1	4241837.....	052	32
	070	01	4228676.....	116A	1		056	32
	072A	01	4228677.....	114A	2	4241838.....	052	79
	074	01		116A	2	4242289.....	026	2
4203412.....	064A	08	4228678.....	114A	1		030	
	066	08	4230192.....	098		4242290.....	030	1
	076	08	4231770.....	084			032	
4203413.....	078A	08	4231780.....	126		4242291.....	030	15
	064A	03	4235114.....	128			034	
	066	03	4235777.....	186B	100	4242292.....	036B	52
	076	03	4235778.....	102B	100		038	
4203421.....	064A	01	4236256.....	122	100	* 4255302.....	006	25
	066	01		124	100	* 4259780.....	064A	25
4203447.....	104		4238834.....	064A	24B		066	25
4206538.....	100			066	24B		068B	14
4206916.....	002	4		078A	24B		070	14
	018		4239569.....	002	1		072A	14
4208977.....	064B	36		004			074	14
	066	36	4239570.....	024	1	4263455.....	062	
	078B	36		026		* 4269584.....	072A	18
4213075.....	076	03	4239571.....	024	3	* 4269638.....	072B	29
	078A	03		036A		4271914.....	062	2
4213113.....	042A	64	4240075.....	130	100	* 4276152.....	070	11B
	044			134	100		070	12B
	048A	64	4240076.....	126	100		074	11B
4213253.....	002			128	100		074	12B
4213254.....	024		4240078.....	130	20	* 4278942.....	066	17A

Parts Index

PART NO.	PAGE	ITEM	PART NO.	PAGE	ITEM	PART NO.	PAGE	ITEM
* 4280624.....	072A	18	9072360.....	086				
* 4284024.....	074	18	9072923.....	076				
* 4284175.....	070	13		078A				
	074	13	9085785.....	064A	24			
* 4285209.....	068B	24		066	24			
	070	24	9086168.....	078A	24			
	072A	24	9086169.....	064A	24			
	074	24	9086455.....	068A	12			
4502456.....	096	50	9086456.....	068A	11			
	098	50	9086457.....	064A	11			
	100	50		078A	11			
4506320.....	046	44	9089355.....	064A	11			
	094	14		066	11			
4506407.....	002	14		078A	11			
	036A	40	9089808.....	068A	12			
4506408.....	006	26		072A	12			
	036A	41	9089809.....	068A	11			
	040	44		072A	11			
	098	39	* 9100253.....	072A				
	100	39	* 9104359.....	070	11			
4506409.....	092	20		074	11			
4506412.....	044	12	* 9104360.....	070	12			
	132	11		074	12			
4506415.....	132	3	* 9107499.....	070				
4506416.....	088	12	* 9107502.....	074				
4506418.....	008	14	* 9111583.....	066	17			
	044	10	94-2010.....	056	65			
	080	19	94-2011.....	042A	48			
	086	03A		130	24			
	088	13		134	24			
4506420.....	044	11	94-2012.....	094	19			
	148	92		126	7			
4506424.....	052	61		128	7			
	098	32	954493.....	090	17			
	100	32	954495.....	034	4			
4506428.....	094	18	955655.....	010	4			
4506429.....	036B	44	955975.....	136	12			
	096	32	957366.....	004	43			
4506430.....	114A	57		006	18			
	116A	57		008	15			
	118A	57		036A	42			
	120A	56		040	32			
4509180.....	042A	59		042A	32			
	048A	59		096	30			
	092	21		132	9			
	096	31	962567.....	064A	16			
	106	4		076	16			
	108	3		078A	16			
4509181.....	084	21	964255.....	064B	37			
	094	3E		066	37			
4509182.....	088	14		078B	38			
* 4513525.....	136	8	965968.....	122	3			
4513526.....	136	7		124	3			
7017962.....	064A	00	966689.....	094	10			
7017963.....	068A	00	984338.....	068B	16			
	070	00		070	16			
7018460.....	076	00		072A	16			
	078A	00		074	16			
* 7024082.....	072A	00	984614.....	094	12			
* 7024721.....	072A	00	984618.....	036B	43			
	074	00	985098.....	094	36			
* 7026002.....	066	00	985099.....	106	5			
9071735.....	068A	11		108	4			
9071736.....	068A	12	991345.....	040	22			
9071737.....	064A	11		046	22			
	076	11	992614.....	130	4			
	078A	11		134	4			
9071983.....	064A		992615.....	136	4			
	066							
9071984.....	068A							

Hitachi Construction Machinery Co., Ltd.

PRINTED IN JAPAN (M) 1991, 4

KM-S(SYT-M)