

編 番
PARTS No.
P153-E1-8

**EX220 EX220LC
EQUIPMENT COMPONENTS PARTS**

PARTS CATALOG

適用号機
Serial No.05001~

HITACHI

- ◎ このパーツカタログは、EX220、EX220LC 油圧ショベルに使用している油圧機器等の精密部品を掲載してあります。また、巻末に部品番号順索引を収録してあります。
部品番号順索引の中で、「*」印のあるものは、新設部品を示します。
- ◎ 当社では、製品の改良にたえず努力をばらっておりますので、パーツカタログに記載されていない変更が生じている場合があります。必要に応じて、この様な変更を盛り込んだ改訂版を出しておりますので、本機または、本パーツカタログに不明の点がございましたら、最寄りの支店または、営業所にご相談ください。
- ◎ 機械はブーム側を前、エンジン側を後、運転席側を左、その反対側を右、下部走行体は、走行モータ側を後といたします。

1. 部品のご注文について

部品をご注文の際には、次の事項を最寄りの支店または、営業所へご連絡ください。

- | | | | |
|-----------------|-----------|---|---------------------------|
| (1) 機械の型式 | 【例】EX220 | } | キャブ右下メインフレームの銘板に明示してあります。 |
| (2) 機械の製番 | 153-05001 | | |
| (3) 部品番号 | A810165 | } | 本パーツカタログの該当部品 |
| (4) 部品名 | O-リング | | |
| (5) 数量 | 2 | | ご注文される個数 |
| (6) 送付先の住所および宛名 | | | |

2. パーツカタログの見方

- 符 号 : 部品構成図内の各部品に付けられた見出し番号です。
- 部 品 番 号 : 部品に付けられた固有番号です。数字のみ、あるいは英字と数字の混合で構成しています。
- 部 品 名 : 部品の名称です。
組立品を構成する部品は、部品名の前に「・」印を付け、組立品のつぎに続けて記載しています。さらに「・」印の部品が組立品の場合は、その構成部品に「・・」印が付けてあります。以下「・」を順次増やして組立品の構成部品であることを表わしています。
- 数 量 : 「各機器の1セット分の個数」を示します。ただし、組立品の構成部品は、その組立品「1組分の個数」を示します。
- サービスコード : サービスコード欄に記載している各記号の意味は、次の通りです。
- W : その部品を取付ける為には、現地加工作業が必要ですので、当社にご相談ください。
 - D : 単品では交換できませんので、その部品の含まれる組部品で交換してください。
 - K : その部品がサービスパーツキットに含まれていることを示します。
 - R : 調整用シムなどのように使用する数量が号機毎に異なる事を示します。
 - S : 工場出荷時に組み込まれた部品でなく、修理、サービス用として供給する部品を示します。
 - OP : オプション部品であることを示します。標準機には付いておらず、特別注文により販売する部品です。

- OS : オーバーサイズ部品を示します。
US : アンダーサイズ部品を示します。
(OS, US はスタンダードサイズ部品の次の行に、続けて記載しています。)
: このパーツカタログから、その部品の含まれている装置のリストのページに新しく記載した部品であることを示します。

適用号機 : その部品を使用している機械の「号機」を示します。[「号機」とは、機械の製番の「- (ハイフン)」以下の数字をいいます。]
適用号機欄上部には、部品全体に適用する「号機」を表示しています。
各部品毎に「号機」表示のないものは、適用号機欄上部の「号機」が適用号機になります。
各部品毎に「号機」表示のあるものは、部品毎の「号機」と適用号機欄上部の「号機」との両方を包含する「号機」が部品毎の適用号機となります。
また、先頭に「D」の文字を表示しているものは、変更切替時期を年月で表わします。
(例; D87/11~・・・1987年11月以降この部品を使用。)
先頭に「H」の文字を表示しているものは、機器の製造番号を表わします。機器の製造番号は、機器の銘板に刻印されており、本パーツカタログでは「号機」と区別するために「H」の文字を付けています。
先頭に「F」の文字を表示しているものは、フロントアタッチメントの「フロントNO.」を表わします。「フロントNo.」は、フロントアタッチメントの銘板に刻印されており、本パーツカタログでは「号機」と区別するために「F」の文字を付けています。

- 互換性 : 部品番号欄に記載している部品と代替部品欄に記載している部品との間で、互換性の生じる条件を示します。各記号の意味は次の通りです。
I : その部品の代わりに、使用できる部品の部品番号と数量を、代替部品欄に示します。但し、代替部品欄に示す部品の代わりに、その部品を使用することはできません。
P : その部品は使用禁止になっています。代替部品欄に示す部品を使用してください。
T : 組合せで互換性があります。その部品の代わりに、代替部品欄に示す何点かの部品と組で使用してください。
Y : その部品と代替部品欄に示す部品は、無条件に互換性があることを示します。

代替部品 : 互換性欄の記号に対応して、代替に使用する部品の部品番号と数量を示します。

《注記》 : 部品をご注文の際、互換性欄に I, P, T, Y と記載されている場合、自動的に代替部品欄に示されている部品が供給されることがあります。

FOREWORD

- ⊙ This parts catalog shows the precision parts of EX220 and EX220LC Hydraulic Excavator. The numerical parts No. index is provided at the end of this parts catalog. In the parts index, a part No. with "*" mark shows a newly added part on the parts catalog.
- ⊙ This parts catalog contains the most recent information available at the time of printing, and the contents of the list are based on information in effect at that time and are subject to change without notice.
- ⊙ The references in the parts catalog of "LEFT", "RIGHT", "FRONT" and "REAR" are identified as follows.
The driver's seat is positioned "LEFT" side, and the opposite side is "RIGHT".
The front-end attachments is at the "FRONT". The counterweight is attached at the "REAR".
For the undercarriage, the travel motor is at the "REAR", and the opposite is "FRONT".

1. HOW TO ORDER PARTS

When ordering parts, Please specify the following items as shown in the following example.

	(EXAMPLE)	
(1) Model of Machine	(EX220)	} Shown on NAME-PLATE provided on MAIN FRAME on the lower right side of CAB
(2) Machine Serial No.	(153-05001)	
(3) Part No.	(A810165)	} Ordering Parts
(4) Part Name	(O-RING)	
(5) Q'ty	(2)	Ordering Q'ty
(6) Purchaser's Name and Address		

2. HOW TO USE THIS PARTS LIST

- ITEM Item No. shows the reference No. on the machine illustration.
- PART NO. Part No. consists of a letter of the alphabet and numerals, or numerals only.

- PART NAME** Components of an assembly part are shown with "." marks and are shown on the line, or lines, below the assembly part. Also, if the component with "." mark consists of further components part, these further components are shown by the marks "...".
- Q'TY** Q'ty shows the quantity used for a particular single hydraulic unit, however quantity of components shows the quantity for one assembly part.
- SERVICE CODE** Abbreviations in the column of service code have their own meaning as shown below.
- W: The part with this abbreviation shows that the part requires some work on it before installing in the machine.
 - D: The part with this abbreviation is a component of an assembly and is not available independently. The assembly part containing this part should be ordered.
 - K: This means that the part is contained in the service parts kit.
 - R: The part with this abbreviation shows that the quantity of the part is changed depending upon the machine, such as an adjusting shim etcetera.
 - S: This part is specially provided as a service part, which was not provided in the machine before from shipping the factory.
 - OP: Optional parts
 - OS: Over-sized parts
 - US: Under-sized parts
- (NOTE: Part with abbreviation "OS" or "US" is described on the line below the standard-sized part.)
- #: The part with this mark is newly added on that page of the equipment.
- SERIAL No.** Applicable machine serial No. for the part is shown in this column. Further, above this column, the applicable serial No. is shown for all parts described on that page.
- Take this serial No. if the part is not mentioned its own applicable serial No.. Take the serial No. which includes both of for the part and for all parts described on the page if the part is mentioned its own applicable serial No.. If the abbreviation "D" is described as headed letter instead of the serial No. it means the produced date of the machine in which the parts are used.
(EXAMPLE: D87/11~.....produced on November 1987 and after)
- If the abbreviation "H" is described as headed letter, it means the serial No. of equipment such as PUMP, MOTOR, CONTROL VALVE and etcetera.
- If the abbreviation "F" is described as headed letter, it means the Front No. of front-end attachments such as BUCKET, BOOM, ARM and etcetera.

·ICA

ICA shows the interchangeability between the original and the improved parts.

Abbreviations used in this column are as follows :

- I: Part No. in the column of "Replaceable part" can be used instead of this part but not vice versa.
- P: This must not be used for the machine. The part No. in the column "Replaceable part" should be used instead.
- T: Parts Nos. those in the column of "Replaceable part" can be used as an assembly instead of this part.
- Y: This part and the part in the column of "Replaceable part" are interchangeable with each other.

·REPLACEABLE PART

Interchangeable parts Nos. and their required quantity are shown in this column.

NOTE: If interchangeable improved parts are provided for the parts which you may order, the improved parts classified as "I", "P", "T" or "Y" may be supplied.

目 次
CONTENTS

P B - 2 4 2
P B - A 4 7

部品番号 PART NO.	コード CODE	部 品 名	PART NAME	適用号機 SERIAL NO.	頁 PAGE
ポンプ		P U M P			
9065882	9065882	ポンプ；シングル	PUMP;SINGLE	05001~ 05018	001
9065882	9065882AA	ポンプ；シングル	PUMP;SINGLE	RH25A TYPE 05019~H00300	003
9077426	9077426C	ポンプ；シングル	PUMP;SINGLE	RH25A TYPE H00301~H00472	005
9077426	9077426D	ポンプ；シングル	PUMP;SINGLE	RH25B TYPE H00101~	007
9070496	9070496A	・レギュレータ	・REGULATOR		009
4181700	4181700	ポンプ；ギヤ	PUMP;GEAR		011
モータ；オイル		M O T O R ; O I L			
4187037	0308600A	モータ；オイル（旋回）	MOTOR;OIL (SWING)	05001~ 05699 05705~ 05783	013
4224991	0365300B	モータ；オイル（旋回）	MOTOR;OIL (SWING)	05700~ 05704 05784~	015
9065942	9065942B	モータ；オイル（走行）	MOTOR;OIL (TRAVEL)	05001~ 05665	017
9065941	9065941B	・バルブ；ブレーキ	・VALVE;BRAKE	05001~ 05665	019
9065590	9065590A	・・バルブ；リリーフ	・・VALVE;RELIEF	05001~ 05665	021
9080115	9080115B	モータ；オイル（走行）	MOTOR;OIL (TRAVEL)	05666~H02363	023
9080513	9080513A	・バルブ；ブレーキ	・VALVE;BRAKE	05666~H02363	025
9080501	9080501A	・・バルブ；リリーフ	・・VALVE;RELIEF	05666~	027
9080114	9080114C	モータ；オイル（走行）	MOTOR;OIL (TRAVEL)	H02364~	029
9080512	9080512A	・バルブ；ブレーキ	・VALVE;BRAKE	H02364~	031
9080501	9080501A	・・バルブ；リリーフ	・・VALVE;RELIEF		(027)
バルブ		V A L V E			
4187139	0309700B	バルブ；コントロール	VALVE;CONTRDL	05001~ 05665	033
4224901	-----	バルブ；コントロール	VALVE;CONTRDL	05666~	---
+++++++	0368300B1	・バルブ；コントロール（1/4）	・VALVE;CONTROL (1/4)		035
+++++++	0368300B2	・バルブ；コントロール（2/4）	・VALVE;CONTROL (2/4)		037
+++++++	0368300B3	・バルブ；コントロール（3/4）	・VALVE;CONTROL (3/4)		039
+++++++	0368300B4	・バルブ；コントロール（4/4）	・VALVE;CONTROL (4/4)		041
4210511	0368600	バルブ；コントロール	VALVE;CONTRDL	05001~ 05665	043
4242650	0375100	バルブ；コントロール	VALVE;CONTRDL	05666~	045

部品番号 PART NO.	コード CODE	部品名	PART NAME	適用号機 SERIAL NO.	頁 PAGE
4210512	0368700	バルブ;コントロール	VALVE:CONTROL	05001~ 05665	047
4242651	0375200	バルブ;コントロール	VALVE:CONTROL	05666~	049
9071984	9071984A	バルブ;パイロット	VALVE:PILOT	05001~D90/06	051
9107499	9107499	バルブ;パイロット	VALVE:PILOT	D90/07~	053
9071983	9071983D	バルブ;パイロット	VALVE:PILOT	05001~H58068	055
# 9071983	9071983E	バルブ;パイロット	VALVE:PILOT	H58069~	057
9059848	9059848B	バルブ;パイロット	VALVE:PILOT	05001~H00851	059
# 9059848	9059848C	バルブ;パイロット	VALVE:PILOT	H00852~	061
9072923	9072923	バルブ;パイロット	VALVE:PILOT	05001~H00783	063
9072923	9072923C	バルブ;パイロット	VALVE:PILOT	H00784~	065
4196411	0308700A	バルブ;ソレノイド	VALVE:SOLENOID		067
9072360	9072360A	バルブ;チェック	VALVE:CHECK		069
9034571	9034571	バルブ;チェック	VALVE:CHECK		071
4188552	0310200B	バルブ;ショックレス	VALVE:SHOCKLESS		073
4179025	0309900	バルブ;ロック	VALVE:LOCK	05001~ 05206	075
4179025	0309900B	バルブ;ロック	VALVE:LOCK	05207~	077
4209994	0322100	バルブ;リリーフ	VALVE:RELIEF		079
4201402	0343600	バルブ;ホースラプチャー	VALVE:HOSE RUPTURE		081
4204084	0343700	バルブ;ホースラプチャー	VALVE:HOSE RUPTURE	05001~D87/12	083
4224361	0343800	バルブ;ホースラプチャー	VALVE:HOSE RUPTURE	D88/01~	085
4207580	0343500	バルブ;ホースラプチャー	VALVE:HOSE RUPTURE		087

シリンダ

CYLINDER

9072874	9072874	シリンダ;ブーム(右)	CYL.:BOOM (R)	05001~D88/03	089
9083745	9083745A	シリンダ;ブーム(右)	CYL.:BOOM (R)	D88/04~D89/10	091
9098999	9098999	シリンダ;ブーム(右)	CYL.:BOOM (R)	D89/11~H00542	093
9098999	9098999A	シリンダ;ブーム(右)	CYL.:BOOM (R)	H00543~	095
# 9110693	9110693	シリンダ;ブーム(右)	CYL.:BOOM (R)	D89/11~	097
		<修理, サービス用>	<SERVICE PART>		
9072875	9072875	シリンダ;ブーム(左)	CYL.:BOOM (L)	05001~D88/03	099
9083746	9083746A	シリンダ;ブーム(左)	CYL.:BOOM (L)	D88/04~D89/10	101
9099000	9099000	シリンダ;ブーム(左)	CYL.:BOOM (L)	D89/11~H00572	103
9099000	9099000A	シリンダ;ブーム(左)	CYL.:BOOM (L)	H00573~	105
# 9110694	9110694	シリンダ;ブーム(左)	CYL.:BOOM (L)	D89/11~	107
		<修理, サービス用>	<SERVICE PART>		
9072876	9072876	シリンダ;アーム	CYL.:ARM	05001~D88/03	109

部品番号 PART NO.	コード CODE	部品名	PART NAME	適用号機 SERIAL NO.	頁 PAGE
9083747	9083747A	シリンダ;アーム	CYL.;ARM	D88/04~D89/10	111
9099001	9099001	シリンダ;アーム	CYL.;ARM	D89/11~	113
# 9110695	9110695	シリンダ;アーム	CYL.;ARM	D89/11~	115
		<修理, サービス用>	<SERVICE PART>		
9072877	9072877	シリンダ;バケット	CYL.;BUCKET	05001~D88/03	117
9083748	9083748A	シリンダ;バケット	CYL.;BUCKET	D88/04~D89/10	119
9099002	9099002	シリンダ;バケット	CYL.;BUCKET	D89/11~H00492	121
9099002	9099002A	シリンダ;バケット	CYL.;BUCKET	H00493~	123
# 9110696	9110696	シリンダ;バケット	CYL.;BUCKET	D89/11~	125
		<修理, サービス用>	<SERVICE PART>		

索引

PARTS INDEX

127

001A

ポンプ;シングル
PUMP;SINGLE

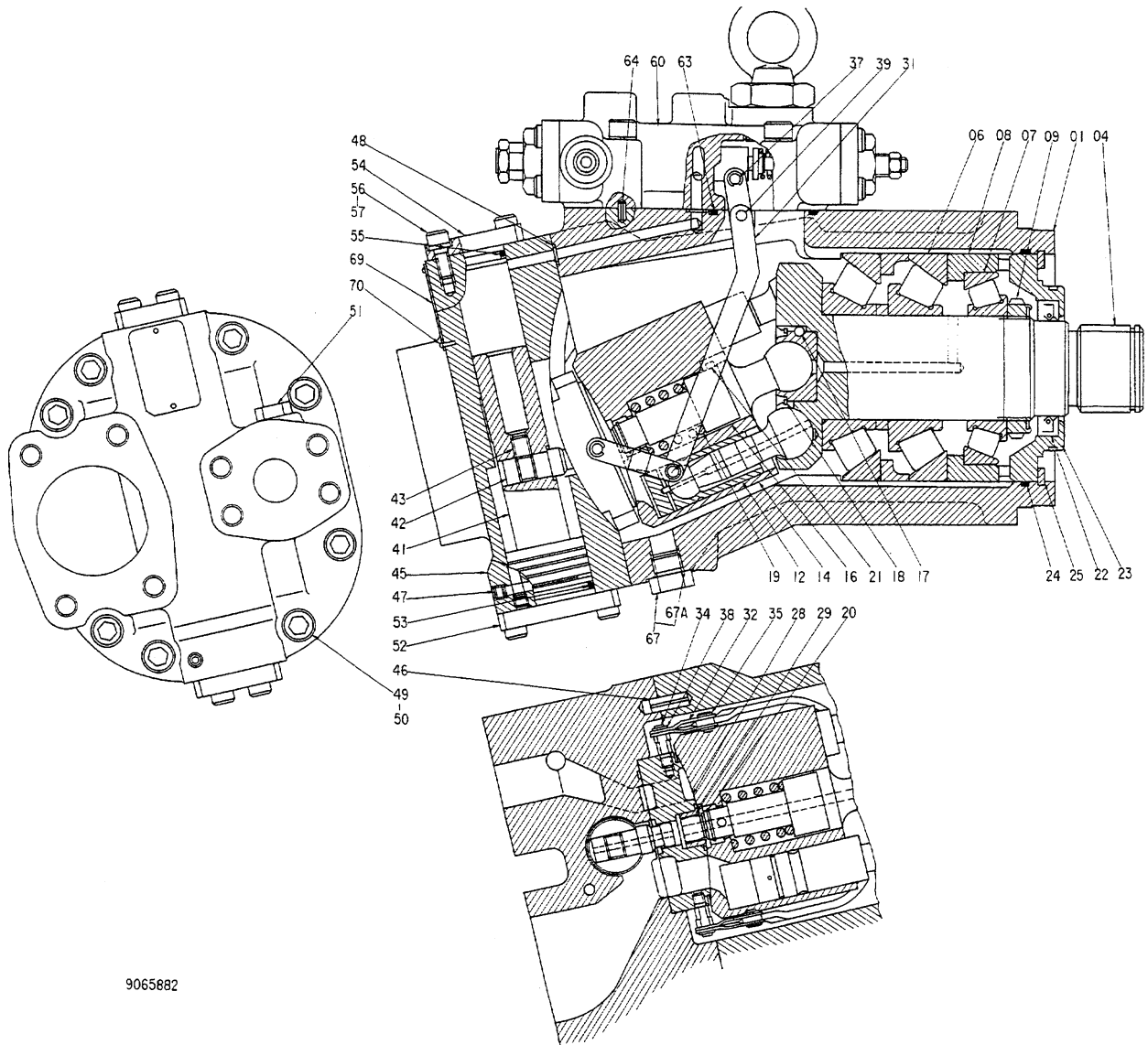

9065882

ポンプ:シングル
PUMP:SINGLE

05001~ 05018

符号 ITEM	部品番号 PART NO.	部品名 PART NAME	or PART NAME CODE	数量 Q'TY	サービス コード S.C	適用号機 SERIAL NO.	互換性 ICA	代替部品 REPLACEABLE PART	
								部品番号 PART NO.	数量 Q'TY
	9065882	PUMP;SINGLE	9065882	1					
01	1009434	・CASING;PUMP		1					
04	2021677	・DISC;DRIVING		1					
06	4175666	・BRG.;ROL.		1					
07	4199307	・BRG.;ROL.		1					
08	3033597	・SPACER		1					
09	4178173	・NUT;BRG.		1					
12	8036381	・PISTON		7					
14	2021642	・ROTOR		1					
16	8035127	・SHAFT;CENTER		1					
17	4184779	・BALL		1					
18	4184778	・RING;RETAINING		1					
19	4179181	・SPRING;COMPRES.		1					
20	4188857	・RING;RETAINING		1					
21	4198956	・PIN		1					
22	4176958	・SEAL;OIL		1					
23	4173923	・COVER;SEAL		1					
24	4178393	・O-RING		1					
25	959503	・RING;RETAINING		1					
28	+++++	・VALVE		1	D		I	8041180	1
29	4177926	・BUSHING		1					
31	3037675	・LINK		1					
32	9724756	・LEVER		2					
34	4179179	・PIN		2					
35	4179177	・PIN		2					
37	4179176	・PIN		1					
38	4146370	・RING;RETAINING		6					
39	4200227	・PIN		1					
41	3035527	・PISTON;SERVO		1					
42	4188555	・PIN		1					
43	4179838	・SCREW;SET		1					
45	+++++	・HEAD		1	D		I	8041180	1
46	4099290	・PIN;SPRING		2					
47	4050968	・PLUG		4					
48	4180349	・O-RING		8					
49	M341245	・BOLT;SOCKET		8					
50	495841	・WASHER;SPRING		8					
51	4108720	・PLUG		1					
52	4179841	・STOPPER		1					
53	A811040	・O-RING		1					

001B

ポンプ;シングル
PUMP;SINGLE

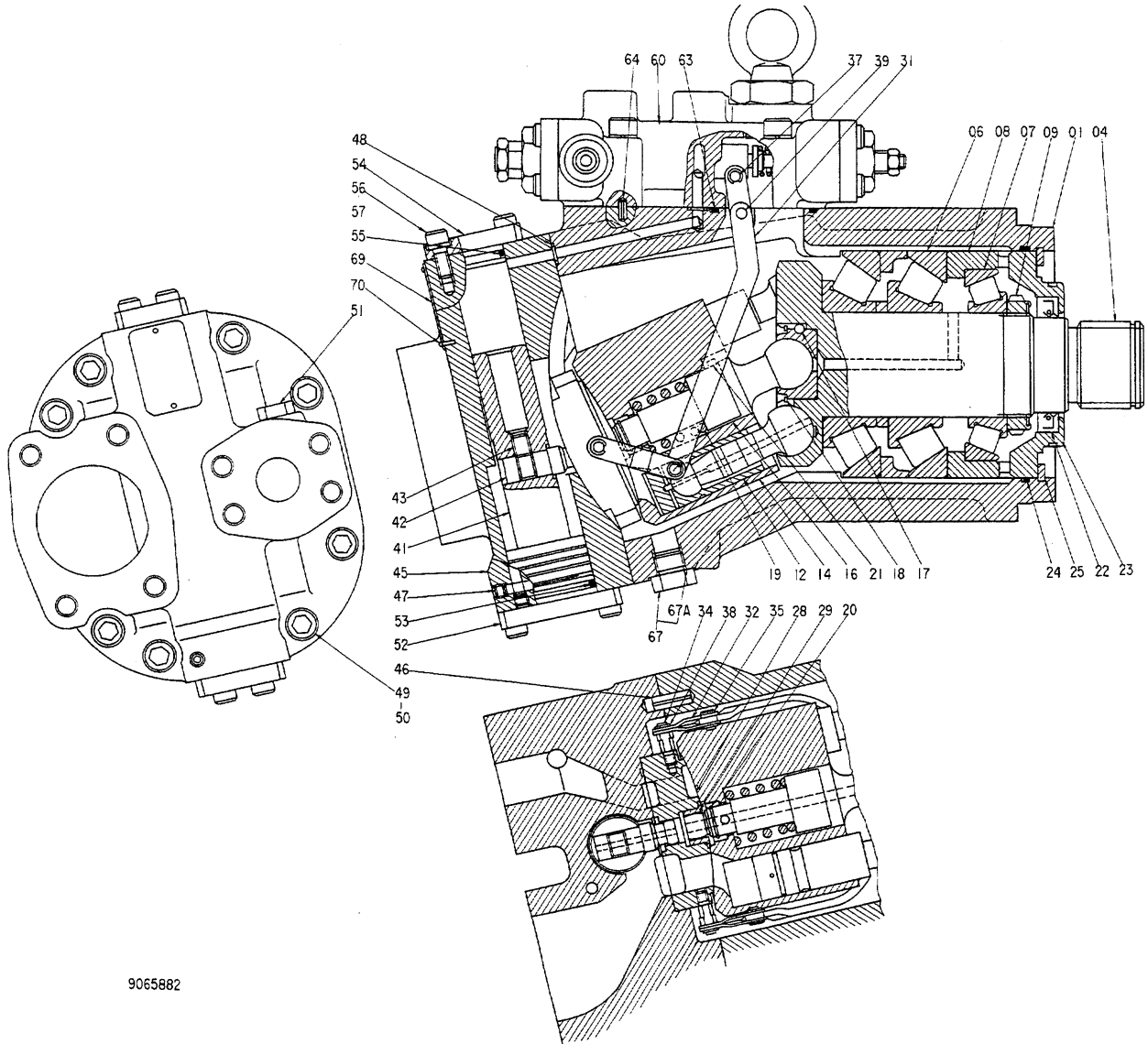

9065882

ポンプ:シングル
PUMP:SINGLE

05001~ 05018

符号 ITEM	部品番号 PART NO.	部 品 名 PART NAME	or PART NAME CODE	数量 Q'TY	サービス コード S.C	適用号機 SERIAL NO.	互換性 ICA	代 替 部 品 REPLACEABLE PART	
								部品番号 PART NO.	数量 Q'TY
54	4179842	•STOPPER		1					
55	4509182	•O-RING		1					
56	M340820	•BOLT		8					
57	4514388	•WASHER;SPRING		8					
60	9070496	•REGULATOR	9070496A	1					
63	A810055	•O-RING		1					
64	4515041	•PIN;SPRING		2					
67	4092534	•PLUG		1					
67A	4509180	•O-RING		1					
69	3037597	•NAME-PLATE		1					
70	M492564	•SCREW;DRIVE		2					

003A

ポンプ;シングル
PUMP;SINGLE

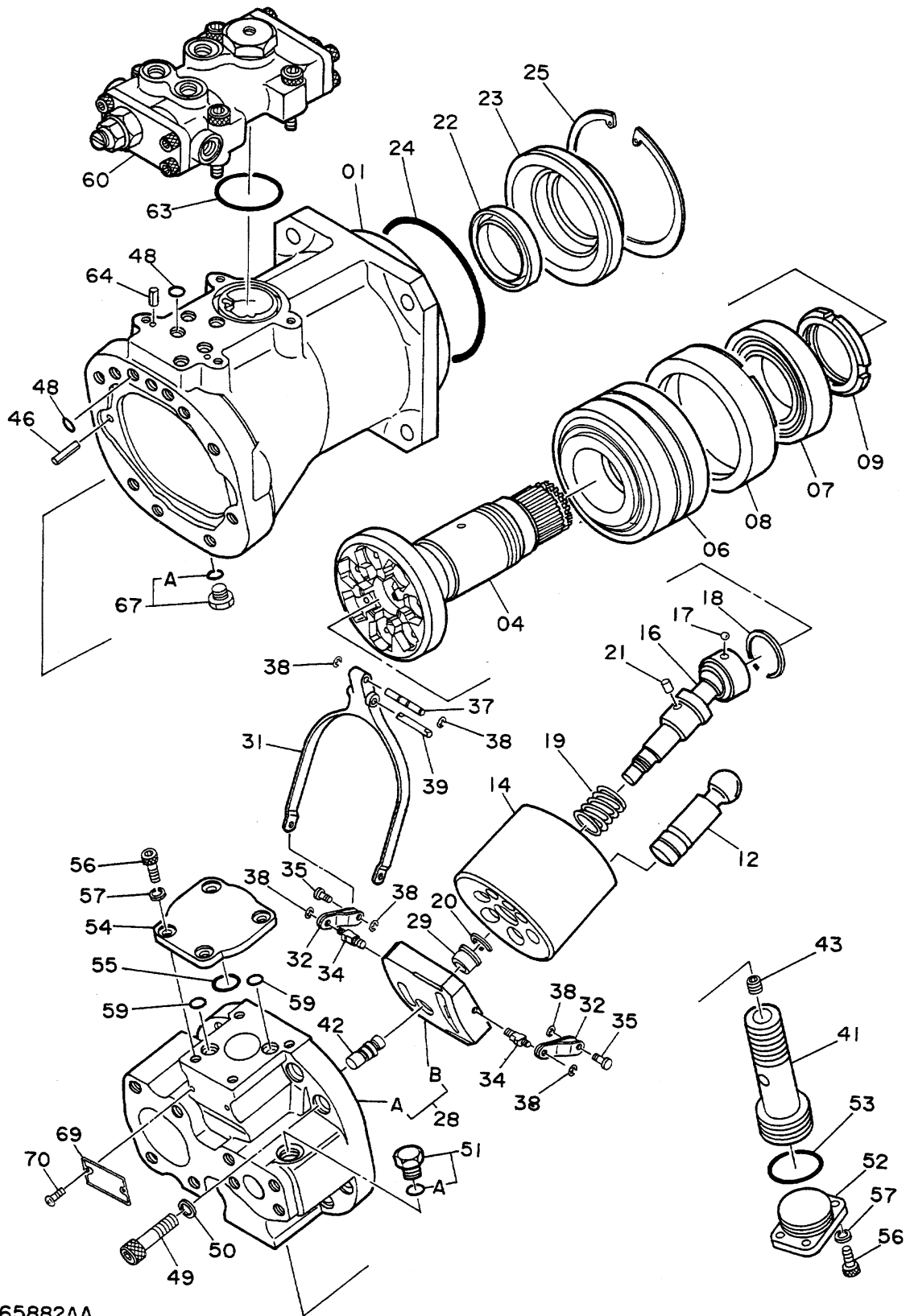

9065882AA

ポンプ;シングル
PUMP;SINGLE

RH25A TYPE : 05019~H00300

符号 ITEM	部品番号 PART NO.	部品名 PART NAME	or PART NAME CODE	数量 Q'TY	サービス コード S.C	適用号機 SERIAL NO.	互換性 ICA	代替部品 REPLACEABLE PART	
								部品番号 PART NO.	数量 Q'TY
	9065882	PUMP;SINGLE	9065882AA	1					
01	1009434	•CASING;PUMP		1					
04	2021677	•DISC;DRIVING		1					
06	4175666	•BRG.;ROL.		1					
07	4199307	•BRG.;ROL.		1					
08	3033597	•SPACER		1					
09	4178173	•NUT;BRG.		1					
12	8036381	•PISTON		7					
14	2021642	•ROTOR		1					
16	8035127	•SHAFT;CENTER		1					
17	4184779	•BALL		1					
18	4184778	•RING;RETAINING		1					
19	4179181	•SPRING;COMPRES.		1					
20	4188857	•RING;RETAINING		1					
21	4198956	•PIN		1					
22	4176958	•SEAL;OIL		1					
23	4173923	•COVER;SEAL		1					
24	4178393	•O-RING		1					
25	959503	•RING;RETAINING		1					
28	8041180	•HEAD ASS'Y		1					
28A	+++++	••HEAD		1	D				
28B	+++++	••VALVE		1	D				
29	4177926	•BUSHING		1					
31	3037675	•LINK		1					
32	9724756	•LEVER		2					
34	4179179	•PIN		2					
35	4179177	•PIN		2					
37	4179176	•PIN		1					
38	4146370	•RING;RETAINING		6					
39	4200227	•PIN		1					
41	3035527	•PISTON;SERVO		1					
42	4188555	•PIN		1					
43	4179838	•SCREW;SET		1					
46	4099290	•PIN;SPRING		2					
48	4180349	•O-RING		8					
49	M341245	•BOLT;SOCKET		8					
50	495841	•WASHER;SPRING		8					
51	4108720	•PLUG		1					
51A	957366	••O-RING		1					
52	4179841	•STOPPER		1					

003B

ポンプ;シングル
PUMP;SINGLE

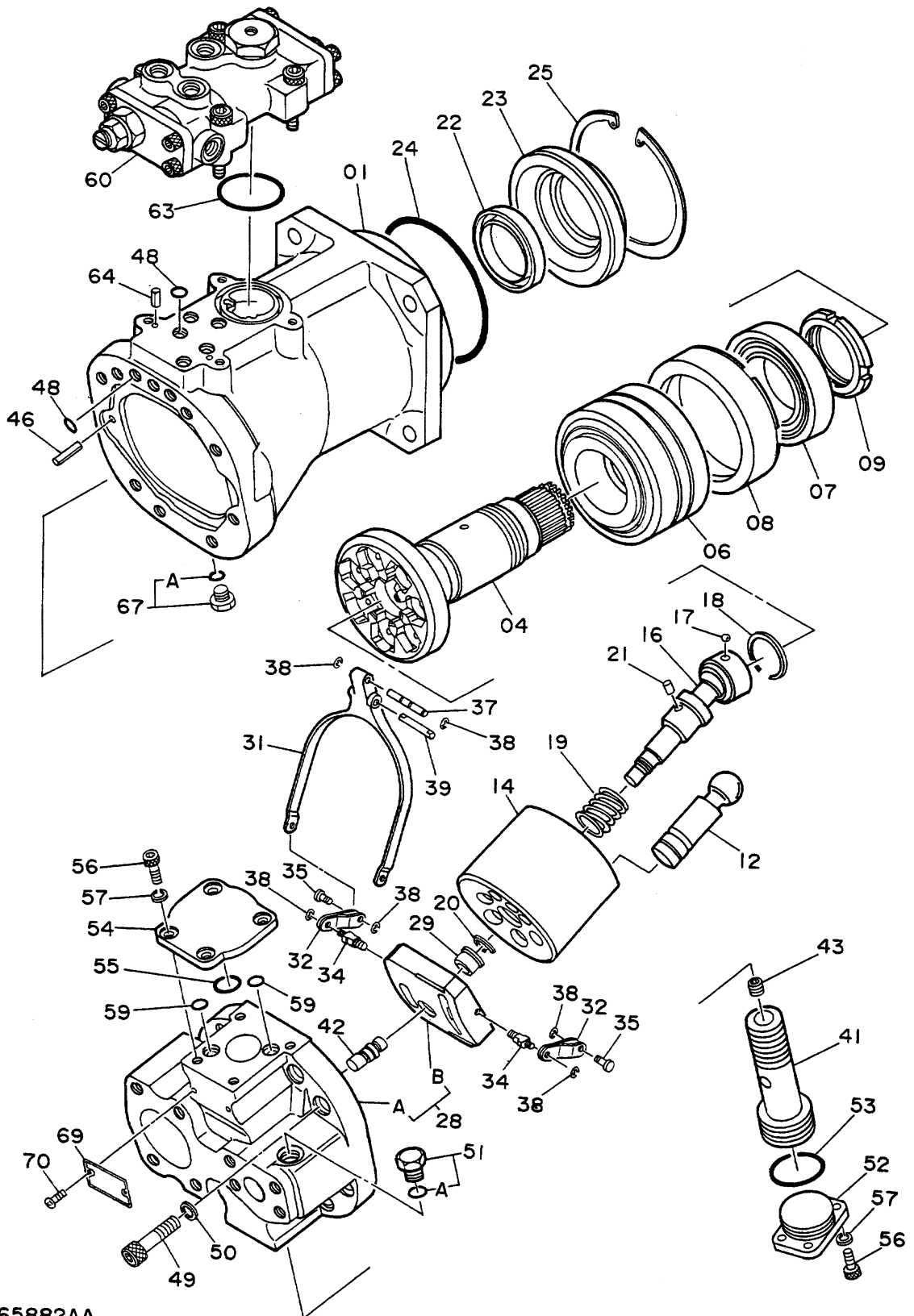

9065882AA

005A

ポンプ;シングル
PUMP;SINGLE

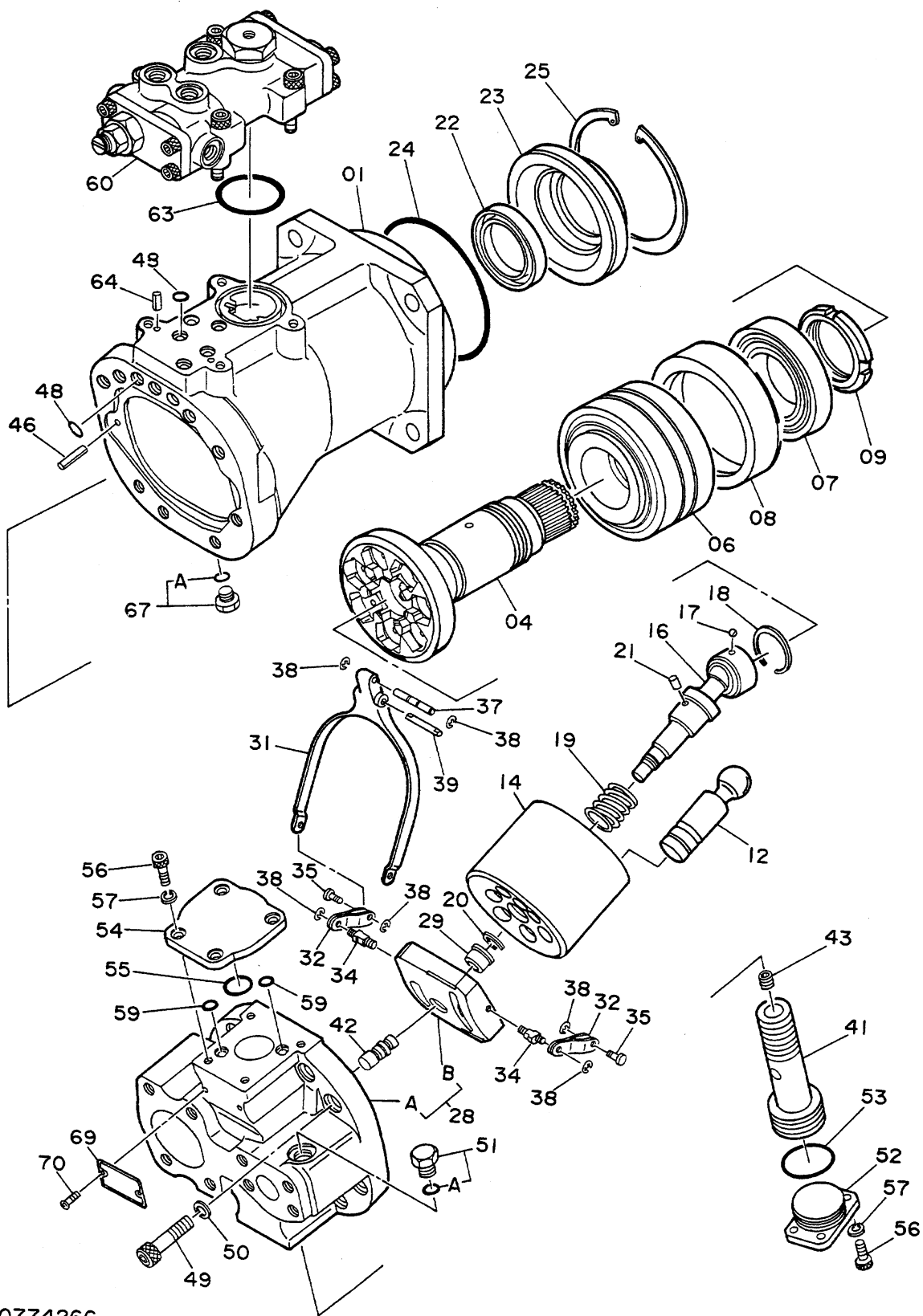

9077426C

ポンプ:シングル
PUMP:SINGLE

RH25A TYPE : H00301~H00472

符号 ITEM	部品番号 PART NO.	部品名 PART NAME	or PART NAME CODE	数量 Q'TY	サービス コード S.C	適用号機 SERIAL NO.	互換性 ICA	代替部品 REPLACEABLE PART	
								部品番号 PART NO.	数量 Q'TY
	9077426	PUMP:SINGLE	9077426C	1					
01	1009434	・CASING:PUMP		1					
04	2021677	・DISC:DRIVING		1					
06	4175666	・BRG.:ROL.		1					
07	4199307	・BRG.:ROL.		1					
08	3033597	・SPACER		1					
09	4178173	・NUT:BRG.		1					
12	8036381	・PISTON		7					
14	2021642	・ROTOR		1					
16	8035127	・SHAFT:CENTER		1					
17	4184779	・BALL		1					
18	4184778	・RING:RETAINING		1					
19	4179181	・SPRING:COMPRES.		1					
20	4188857	・RING:RETAINING		1					
21	4198956	・PIN		1					
22	4176958	・SEAL:OIL		1					
23	4173923	・COVER:SEAL		1					
24	4178393	・O-RING		1					
25	959503	・RING:RETAINING		1					
28	8041181	・HEAD ASS'Y		1					
28A	+++++	・HEAD		1	D				
28B	+++++	・VALVE		1	D				
29	4177926	・BUSHING		1					
31	3037675	・LINK		1					
32	9724756	・LEVER		2					
34	4179179	・PIN		2					
35	4179177	・PIN		2					
37	4179176	・PIN		1					
38	4146370	・RING:RETAINING		6					
39	4200227	・PIN		1					
41	3035527	・PISTON:SERVO		1					
42	4188555	・PIN		1					
43	4179838	・SCREW:SET		1					
46	4099290	・PIN:SPRING		2					
48	4180349	・O-RING		8					
49	M341245	・BOLT:SOCKET		8					
50	495841	・WASHER:SPRING		8					
51	4108720	・PLUG		1					
51A	957366	・O-RING		1					
52	4179841	・STOPPER		1					

005B

ポンプ;シングル
PUMP;SINGLE

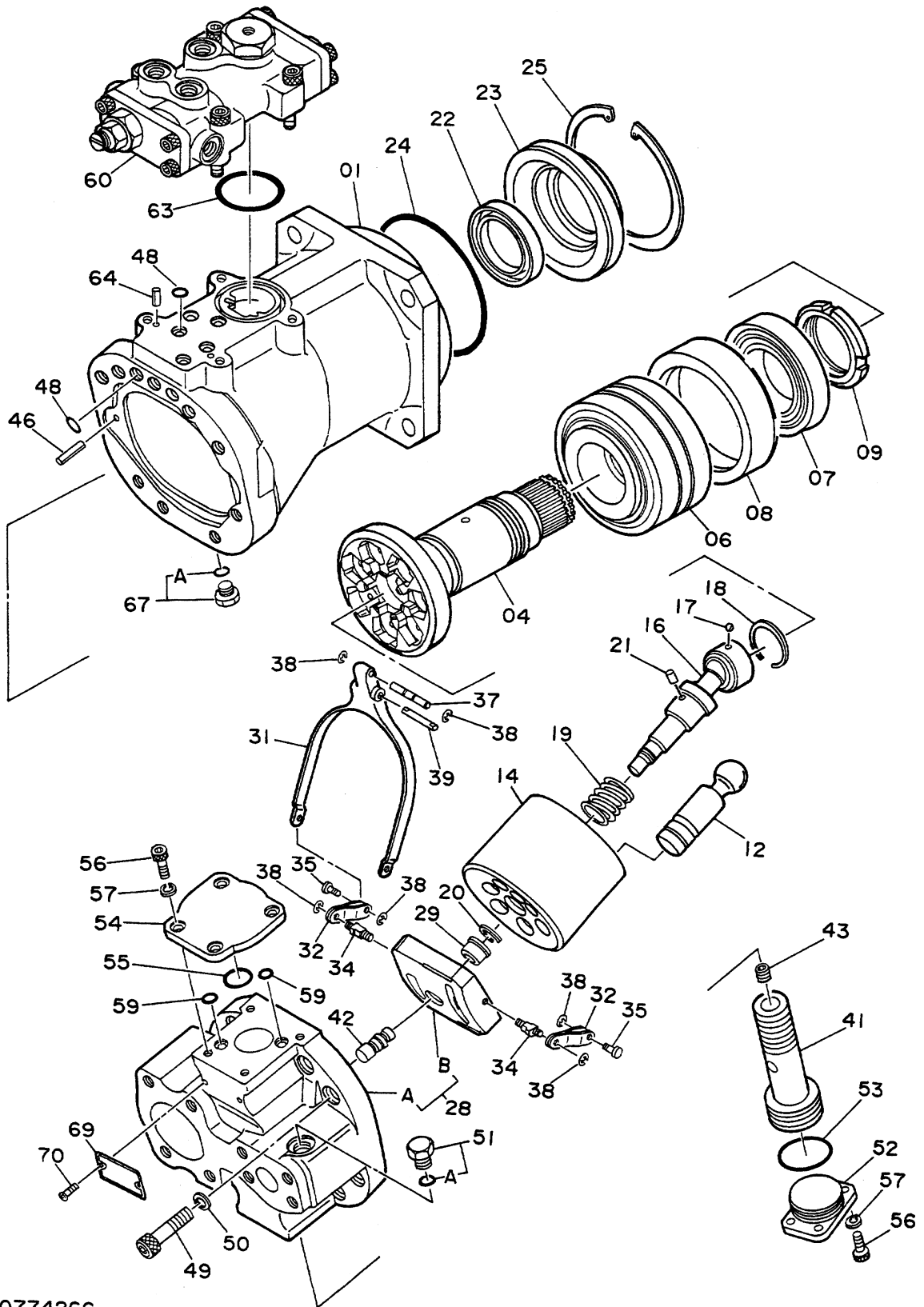

9077426C

007A

ポンプ;シングル
PUMP;SINGLE

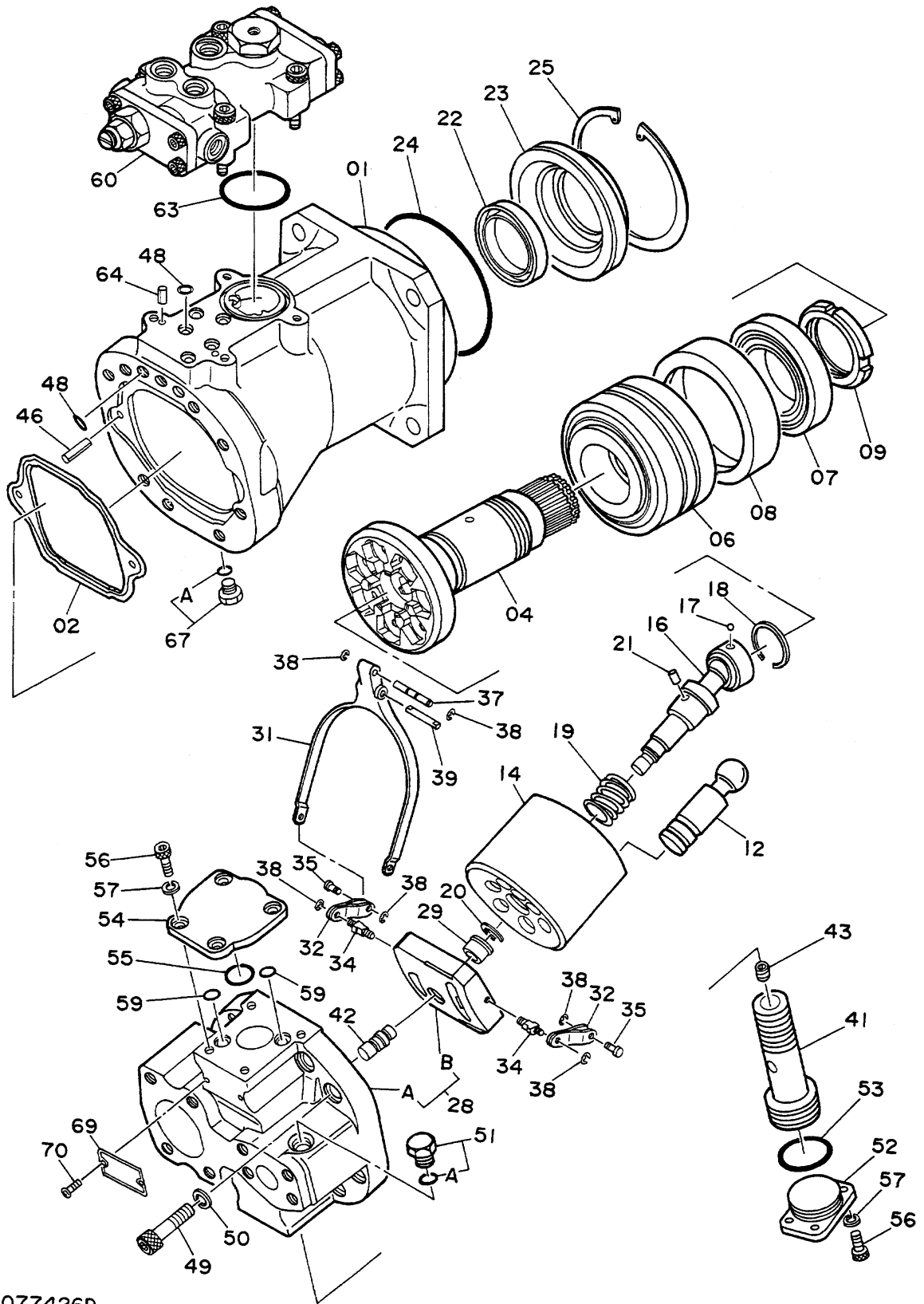

9077426D

ポンプ:シングル
PUMP:SINGLE

RH25B TYPE : H00101~

符号 ITEM	部品番号 PART NO.	部 品 名 PART NAME	or PART NAME CODE	数量 Q'TY	サービス コード S.C	適用号機 SERIAL NO.	互換性 ICA	代 替 部 品 REPLACEABLE PART	
								部品番号 PART NO.	数量 Q'TY
01	9077426 1009434	PUMP:SINGLE ・CASING:PUMP	9077426D	1 1		~H01312	T	1014049 8044104	1 1
01	1014049	・CASING:PUMP		1		H01313~			
02	8044104	・PACKING		1		H01313~			
04	2021677	・DISC:DRIVING		1					
06	4175666	・BRG.:ROL.		1					
07	4199307	・BRG.:ROL.		1					
08	3033597	・SPACER		1					
09	4178173	・NUT:BRG.		1					
12	8036381	・PISTON		7					
14	2021642	・ROTOR		1					
16	8035127	・SHAFT:CENTER		1					
17	4184779	・BALL		1					
18	4184778	・RING:RETAINING		1					
19	4179181	・SPRING:COMPRES.		1					
20	4188857	・RING:RETAINING		1					
21	4198956	・PIN		1					
22	4176958	・SEAL:OIL		1		~H01032	I	4232069	1
22	4232069	・SEAL:OIL		1		H01033~			
23	4173923	・COVER:SEAL		1					
24	4178393	・O-RING		1					
25	959503	・RING:RETAINING		1					
28	8041181	・HEAD ASS'Y		1					
28A	+++++	・・HEAD		1	D				
28B	+++++	・・VALVE		1	D				
29	4177926	・BUSHING		1					
31	3037675	・LINK		1					
32	9724756	・LEVER		2					
34	4179179	・PIN		2					
35	4179177	・PIN		2					
37	4179176	・PIN		1					
38	4146370	・RING:RETAINING		6					
39	4200227	・PIN		1					
41	3035527	・PISTON:SERVO		1					
42	4188555	・PIN		1					
43	4179838	・SCREW:SET		1					
46	4099290	・PIN:SPRING		2					
48	4180349	・O-RING		8					
49	M341245	・BOLT:SOCKET		8					

007B

ポンプ;シングル
PUMP;SINGLE

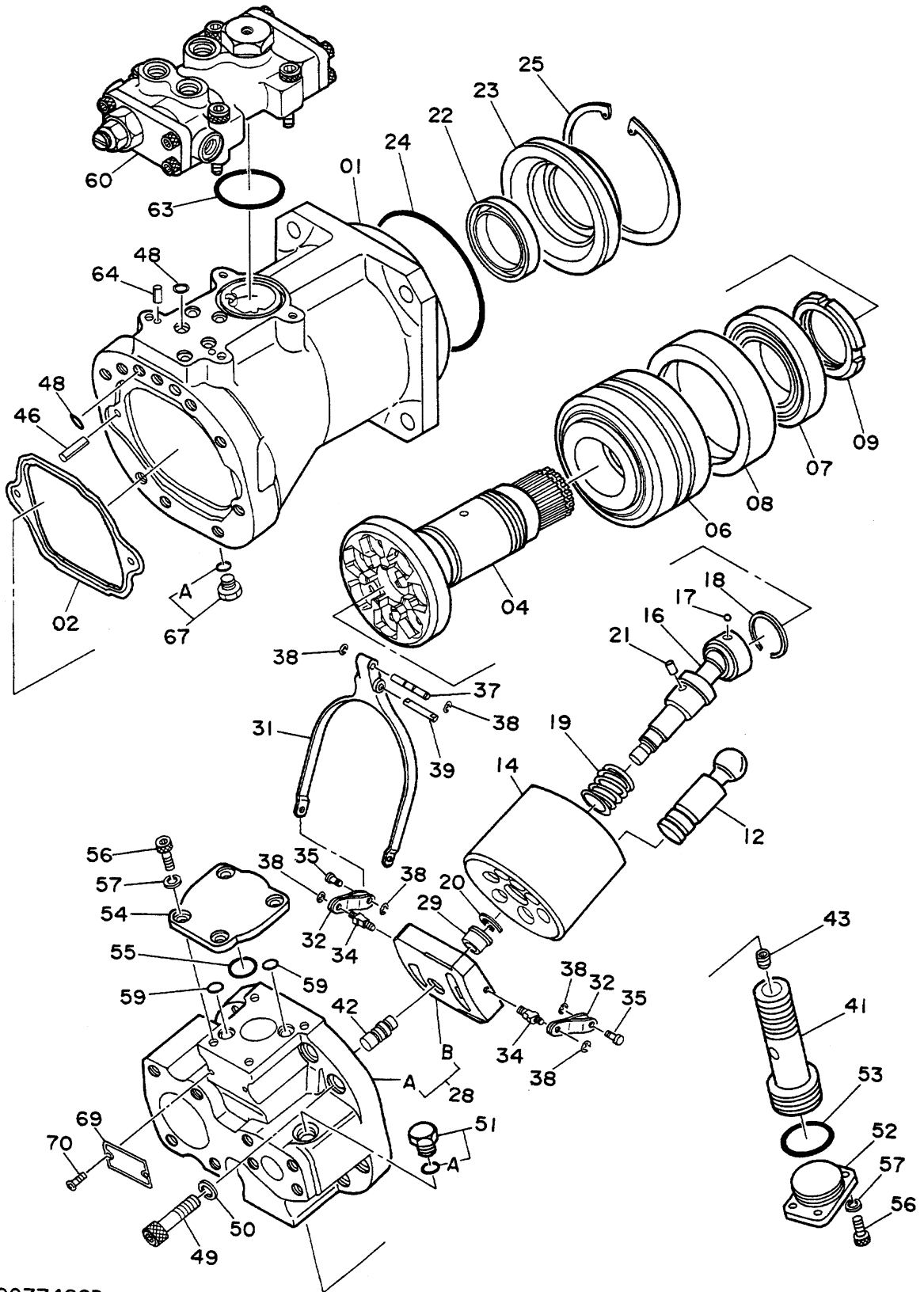

9077426D

レギュレーター
REGULATOR

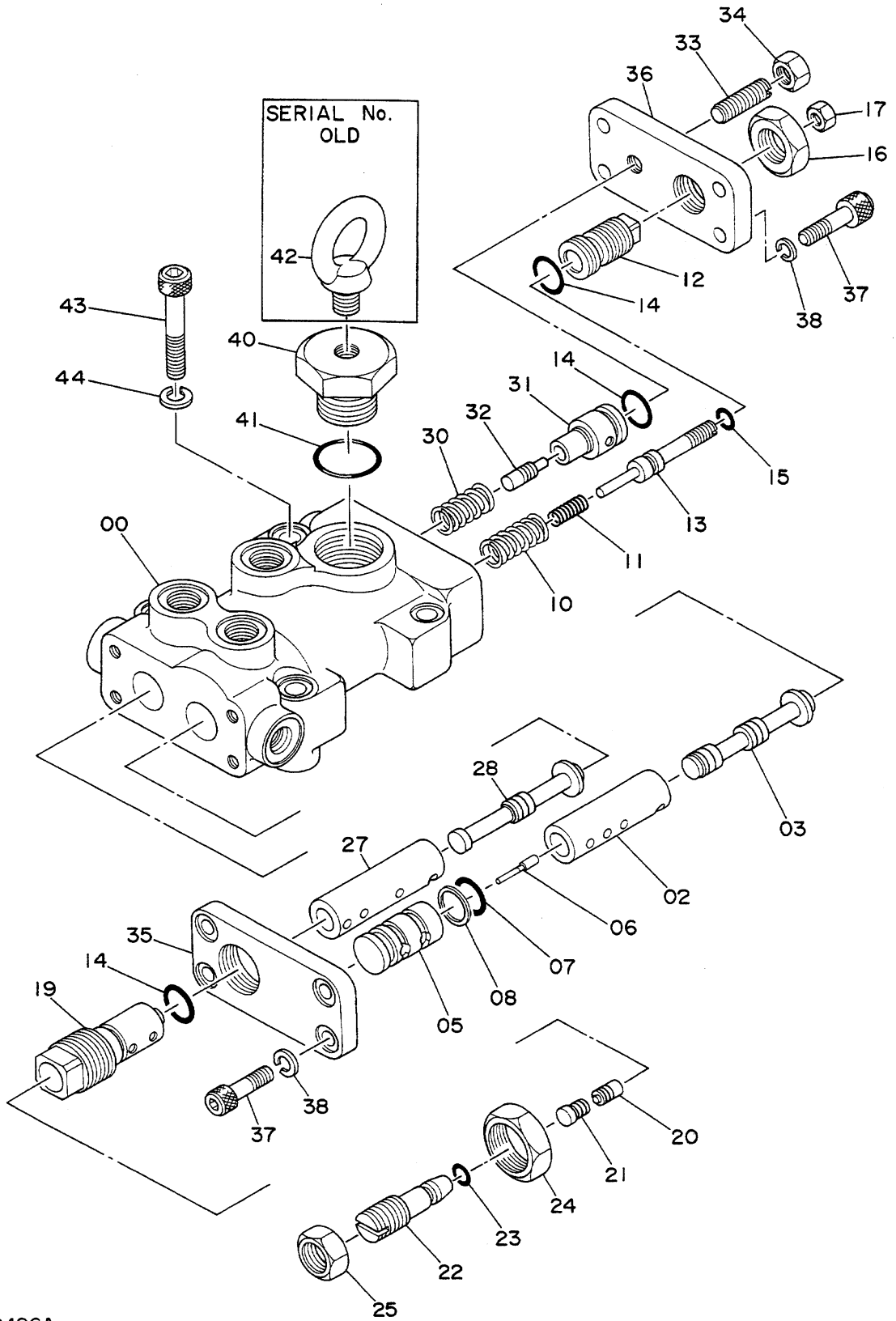

REGULATOR

05001~

符号 ITEM	部品番号 PART NO.	部 品 名 PART NAME	or PART NAME CODE	数量 Q'TY	サービス コード S.C	通用号機 SERIAL NO.	互換性 ICA	代 替 部 品 REPLACEABLE PART	
								部品番号 PART NO.	数量 Q'TY
	9070496	REGULATOR	9070496A	1					
00	1009978	・CASING		1					
02	4179155	・SLEEVE		1					
03	4179156	・SPOOL		1					
05	4194173	・CYL.		1					
06	4194174	・PISTON		1					
07	4150302	・O-RING		1					
08	4085607	・RING;BACK-UP		1					
10	4196056	・SPRING;COMPRES.		1					
11	4196055	・SPRING;COMPRES.		1					
12	4179161	・STOPPER		1					
13	4179162	・STOPPER		1					
14	4506416	・O-RING		3					
15	939356	・O-RING		1					
16	4068898	・NUT		1					
17	M500807	・NUT		1					
19	4185668	・CYL.		1					
20	4185669	・PISTON		1					
21	4179165	・PISTON		1					
22	4179166	・STOPPER		1					
23	4506408	・O-RING		1					
24	4179167	・NUT		1					
25	4179168	・NUT		1					
27	4185665	・SLEEVE		1					
28	4185666	・SPOOL		1					
30	4194179	・SPRING;COMPRES.		1					
31	4179170	・CYL.		1					
32	4179171	・PISTON		1					
33	M451025	・SCREW;SET		1					
34	M581008	・NUT		1					
35	4179172	・COVER		1					
36	4179173	・COVER		1					
37	M340820	・BOLT		8					
38	4514388	・WASHER;SPRING		8					
40	4179174	・PLUG		1					
41	4506429	・O-RING		1					
42	4092149	・BOLT;EYE		1		~D86/10			
43	M341056	・BOLT;SOCKET		4					
44	984054	・WASHER;SPRING		4					

011

ポンプ;ギヤ
PUMP;GEAR

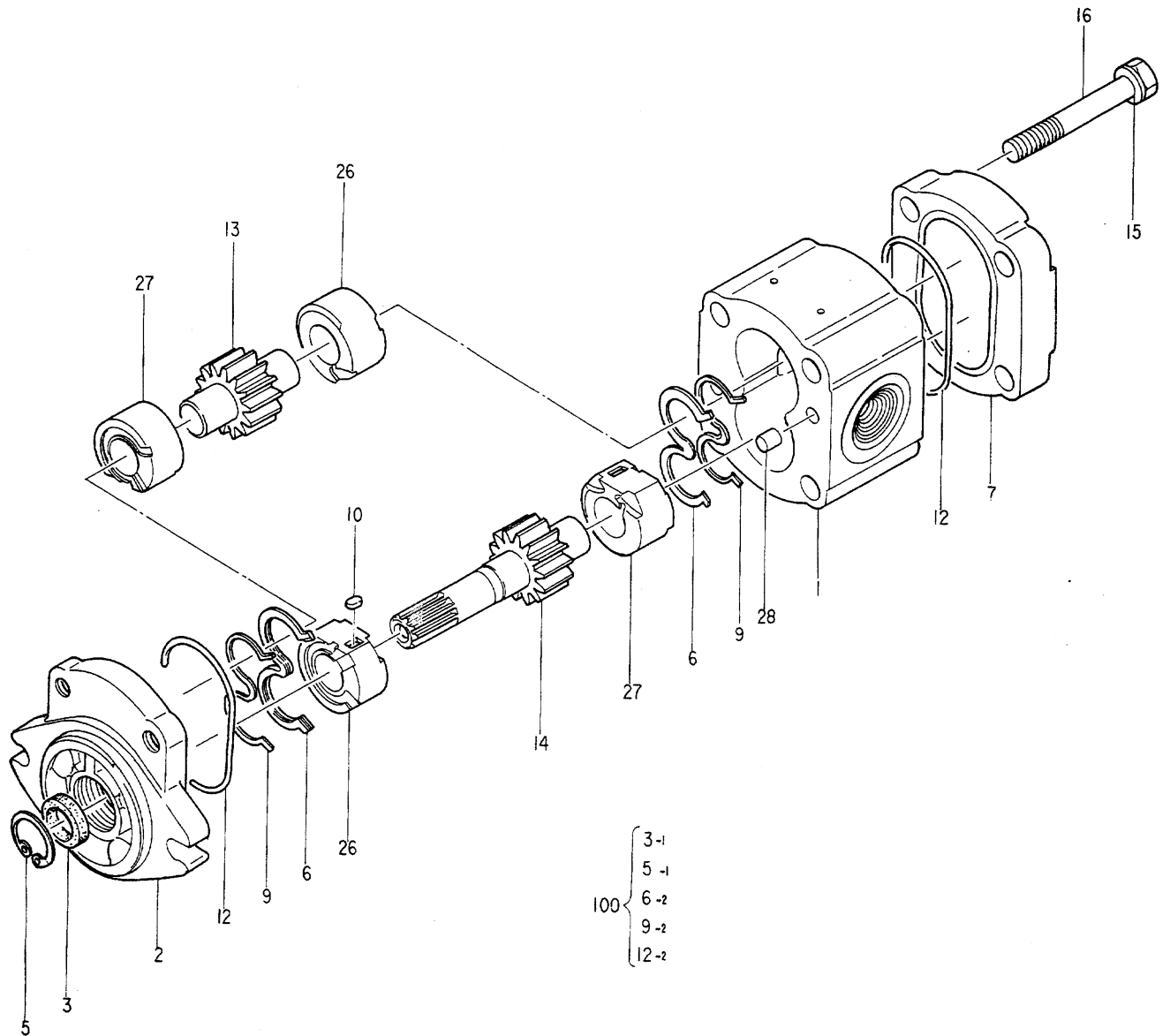

4181700

ポンプ;ギヤ
PUMP;GEAR

05001~

符号 ITEM	部品番号 PART NO.	部 品 名 PART NAME	or PART NAME CODE	数量 Q'TY	サービス コード S.C	適用号機 SERIAL NO.	互 換 性 ICA	代 替 部 品 REPLACEABLE PART	
								部品番号 PART NO.	数量 Q'TY
	4181700	PUMP;GEAR	4181700	1					
1	+++++	・HOUSING		1	D				
2	4206157	・FRANGE		1					
3	4206158	・SEAL;OIL		1	K				
5	447068	・RING;RETAINING		1	K				
6	4206159	・SEAL		2	K				
7	4206160	・COVER		1					
9	4206161	・RING;BACK-UP		2	K				
10	4206162	・KEY		2					
12	4206163	・O-RNG		2	K				
13	+++++	・GEAR		1	D				
14	+++++	・GEAR		1	D				
15	4206164	・WASHER;PLANE		4					
16	4206165	・BOLT		4					
26	+++++	・BUSHING		2	D				
27	+++++	・BUSHING		2	D				
28	4206166	・PIN		2					
100	4206167	KIT;SEAL		1					

013A

モータ;オイル (センカイ)
MOTOR;OIL (SWING)

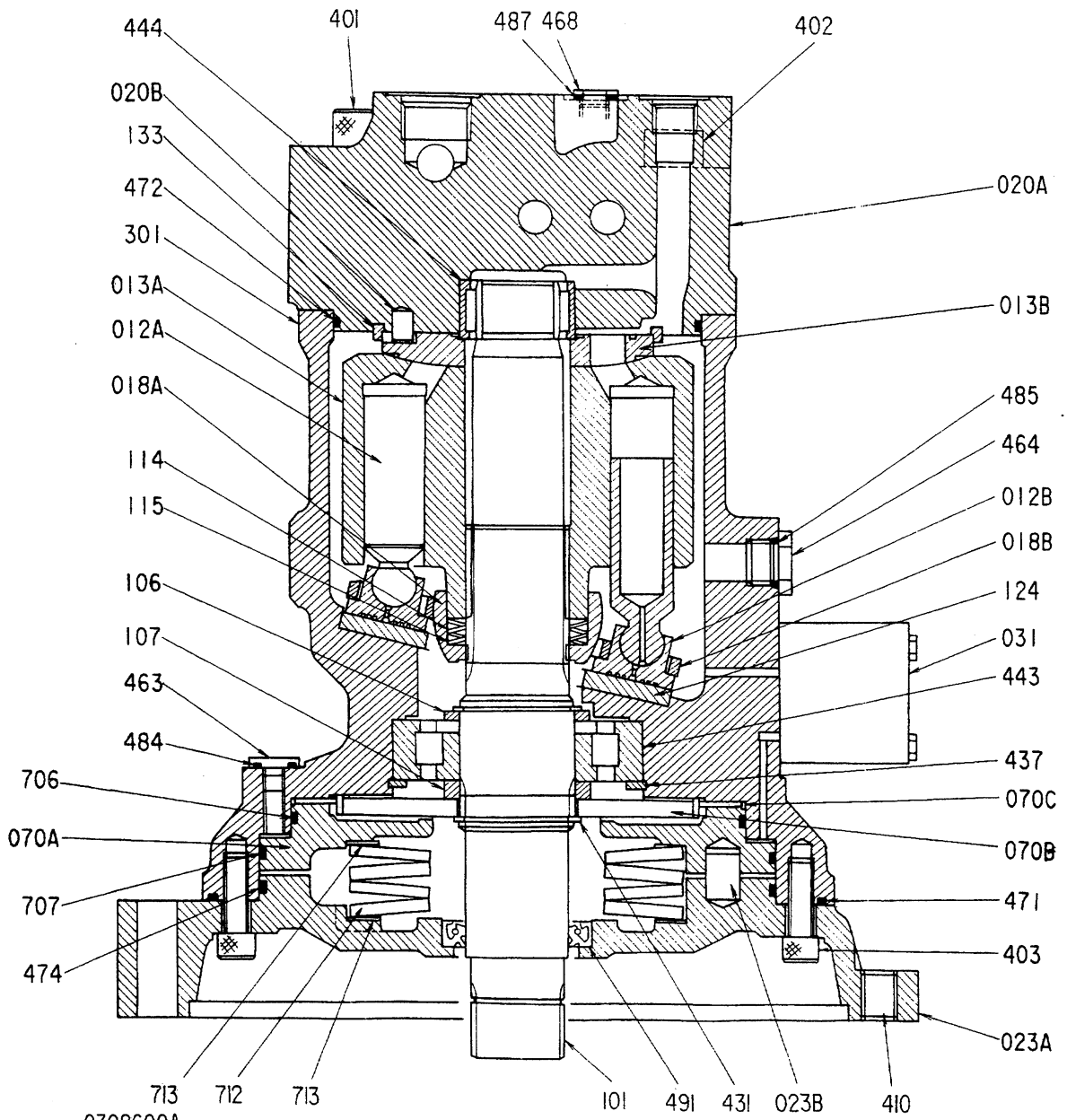
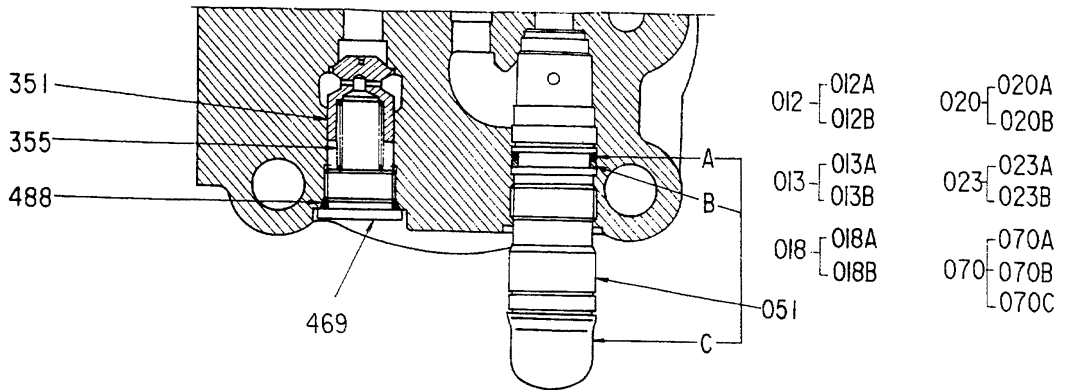

0308600A

モータオイル (エンジン)
MOTOR:OIL (SWING)

05001~ 05699

05705~ 05783

符号 ITEM	部品番号 PART NO.	部 品 名 PART NAME	or PART NAME CODE	数量 Q'TY	サービ ス コード S.C	適用号機 SERIAL NO.	互 換 性 ICA	代 替 部 品 REPLACEABLE PART	
								部品番号 PART NO.	数量 Q'TY
	4187037	MOTOR:OIL	0308600A	1					
012	0308601	・PISTON;SUB ASS'Y		9					
012A	+++++	・・PISTON		1	D				
012B	+++++	・・SHOE		1	D				
013	0308602	・CYL.;SUB ASS'Y		1					
013A	+++++	・・CYL.		1	D				
013B	+++++	・・PLATE		1	D				
018	0308603	・PLATE;SUB ASS'Y		1					
018A	+++++	・・BUSH		1	D				
018B	+++++	・・PLATE		1	D				
020	0308604	・CASING;SUB ASS'Y		1					
020A	+++++	・・CASING		1	D				
020B	+++++	・・PIN		1	D				
023	0308605	・COVER;SUB ASS'Y		1					
023A	+++++	・・COVER		1	D				
023B	+++++	・・PIN		2	D				
031	0308606	・VALVE SUB		1					
051	4205899	・VALVE;RELIEF		2					
051A	4003062	・O-RING		1	#				
051B	0177007	・RING;BACK-UP		1	#				
051C	4269432	・・CAP		1	#				
070	0308607	・BRAKE;SUB ASS'Y		1		~ 05008	Y	0308627	1
070	0308627	・BRAKE;SUB ASS'Y		1		05009~			
070A	+++++	・・PISTON		1	D				
070B	+++++	・・COUPLING		1	D				
070C	+++++	・・PLATE		1	D				
101	0308608	・SHAFT		1		~ 05643	I	0308628	1
101	0308628	・SHAFT		1		05644~			
106	0308609	・SPACER		1					
107	0308610	・SPACER		1					
114	0308611	・SPRING		1					
115	0308612	・SHIM		1					
124	0308613	・PLATE		1					
133	0308614	・RING		1					
301	0308615	・CASING		1					
351	0236006	・PLUNGER		1					
355	0236009	・SPRING		2					
401	0308616	・BOLT;SOCKET		2					
402	0308617	・BOLT;SOCKET		2					
403	M341236	・BOLT;SOCKET		16					

013B

モータオイル (セソカイ)
MOTOR; OIL (SWING)

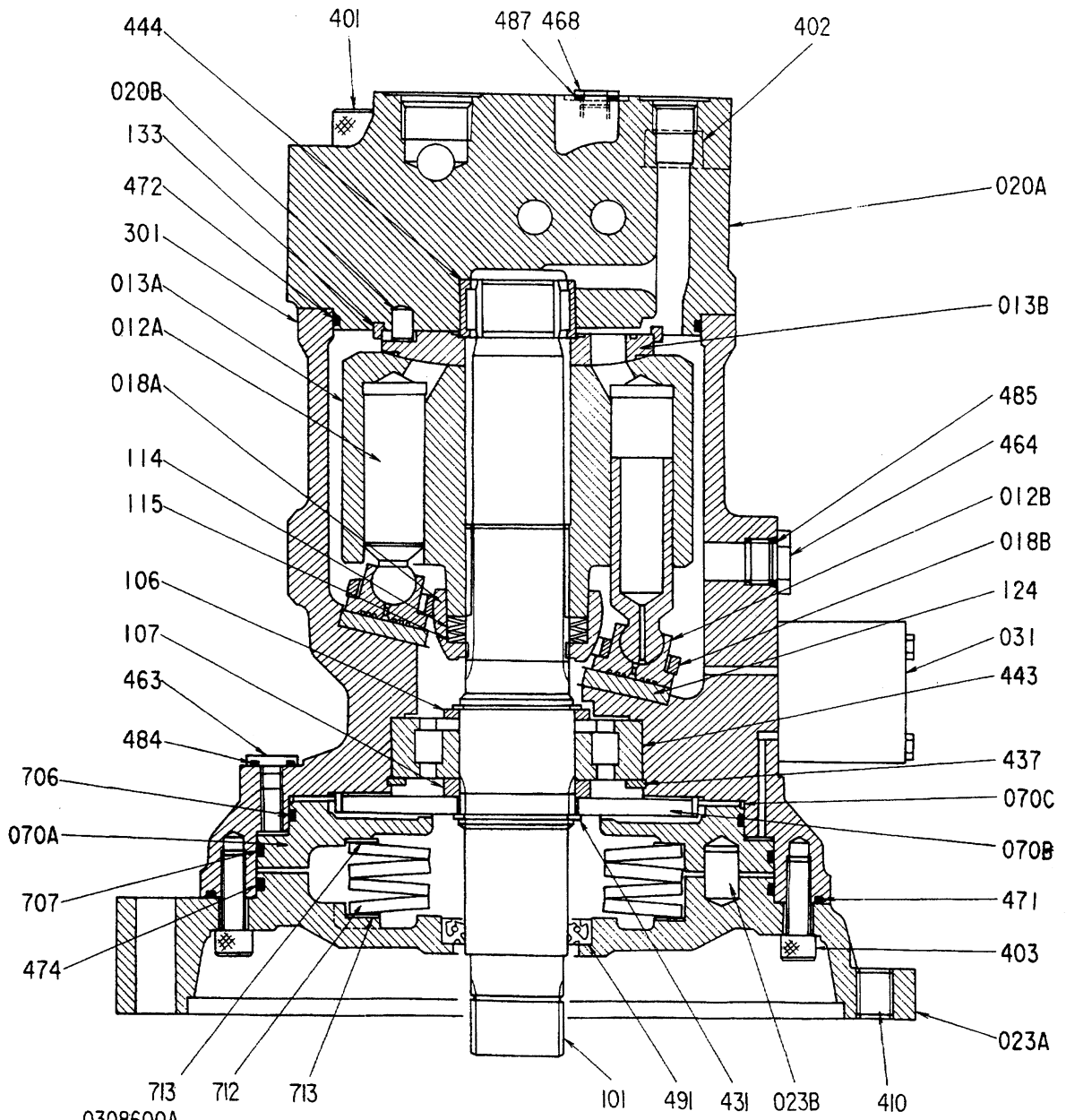
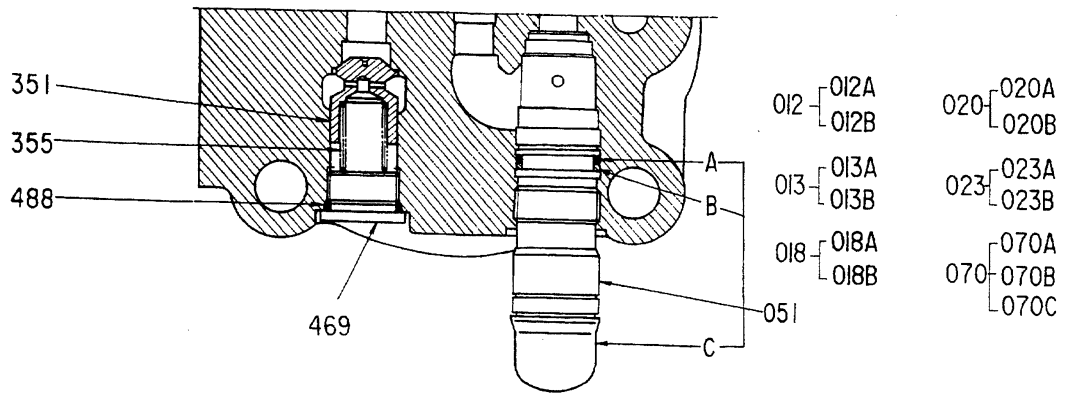

0308600A

モ-タ:オイル (エンジン)
MOTOR:OIL (SWING)

05001~ 05699

05705~ 05783

符号 ITEM	部品番号 PART NO.	部 品 名 PART NAME	or PART NAME CODE	数量 Q'TY	サービス コード S.C	通用号機 SERIAL NO.	互換性 ICA	代 替 部 品 REPLACEABLE PART	
								部品番号 PART NO.	数量 Q'TY
410	0308618	・PLUG		2					
431	960323	・RING:RETAINING		1					
437	991733	・RING:RETAINING		1					
443	0308619	・BRG.		1					
444	0308620	・BRG.		1					
463	0308621	・PLUG		2					
464	0218825	・PLUG		1					
468	0236014	・PLUG		2					
469	0236015	・PLUG		2					
471	0235826	・O-RING		1					
472	0308622	・O-RING		1					
474	0308624	・O-RING		1					
484	4506416	・O-RING		2					
485	4506418	・O-RING		1					
487	957366	・O-RING		1					
488	4506428	・O-RING		2					
491	0251914	・SEAL:OIL		1					
706	0308623	・O-RING		1					
707	0308624	・O-RING		1					
712	0308625	・SPRING		4					
713	0308626	・WASHER:SPRING		2					

015A

モータ;オイル (ヒンカイ)
MOTOR;OIL (SWING)

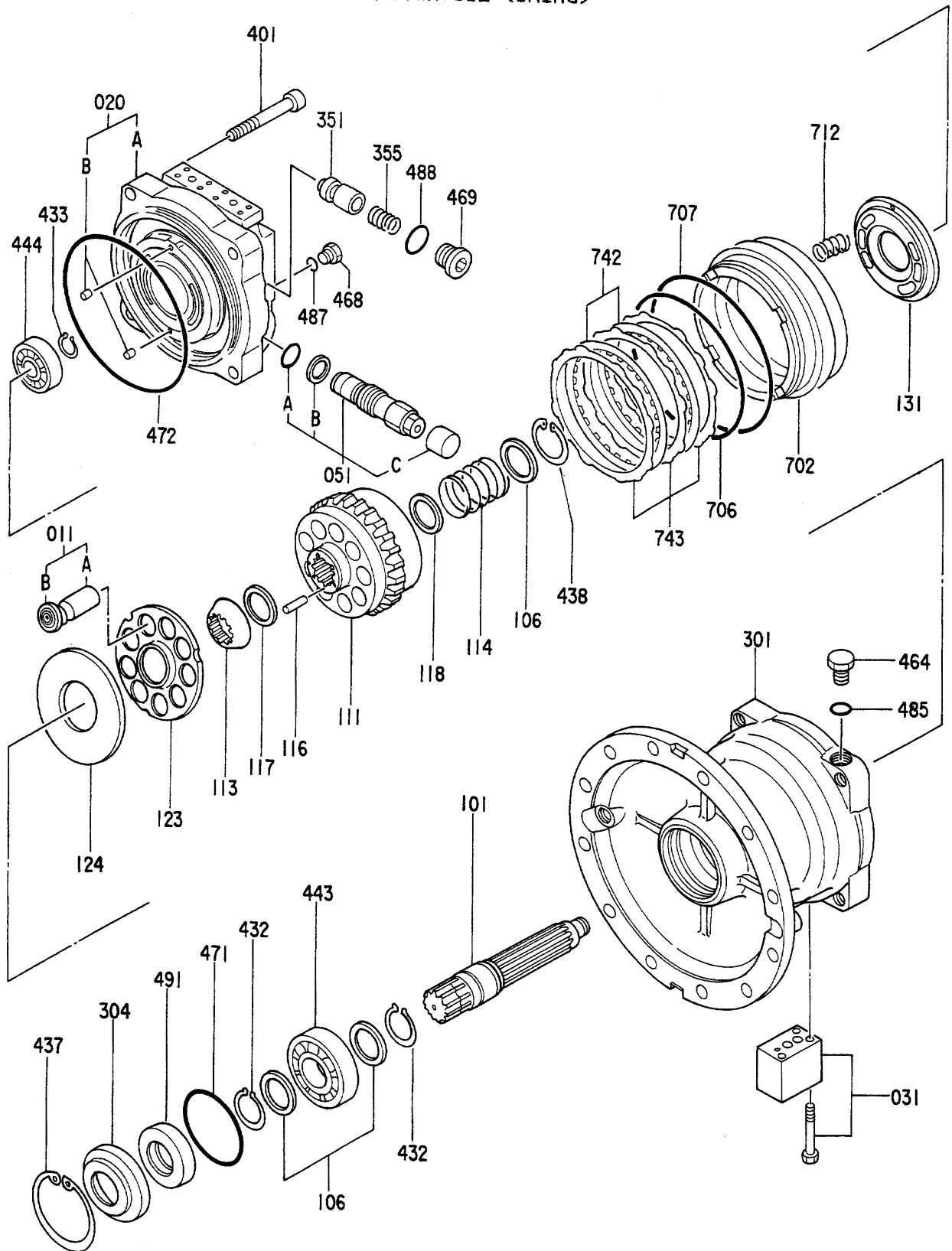

03653008

モータ油 (ヒソカ)
MOTOR:OIL (SWING)

05700~ 05704
05784~

符号 ITEM	部品番号 PART NO.	部 品 名 PART NAME	or PART NAME CODE	数量 Q'TY	サービス コード S.C	適用号機 SERIAL NO.	互換性 ICA	代替部品 REPLACEABLE PART	
								部品番号 PART NO.	数量 Q'TY
	4224991	MOTOR:OIL	0365300B	1					
011	0365301	・PISTON SUB		9					
011A	+++++	・・PISTON		1	D				
011B	+++++	・・SHOE		1	D				
020	0365302	・CASING SUB		1					
020A	+++++	・・CASING		1	D				
020B	+++++	・・PIN		2	D				
031	0365303	・VALVE SUB		1					
051	0365304	・VALVE:RELIEF		2					
051A	A811030	・・O-RING		1	#				
051B	0249148	・・RING;BACK-UP		1	#				
051C	4269433	・・CAP		1	#				
101	0365305	・SHAFT		1					
106	0365306	・SPACER		3					
111	0365307	・CYL.		1					
113	0365308	・BUSHING		1					
114	0365309	・SPRING		1					
116	0365310	・ROD;PUSH		12					
117	0365311	・SPACER		1					
118	0365312	・SPACER		1					
123	0365313	・PLATE		1					
124	0365314	・PLATE		1					
131	0365315	・PLATE		1					
301	0365316	・CASING		1					
304	0365317	・COVER		1					
351	0236006	・PLUNGER		2					
355	0236009	・SPRING		2					
401	0365318	・BOLT;SOCKET		4					
432	0365319	・RING;RETAINING		2					
433	0365320	・RING;RETAINING		1					
437	0365321	・RING;RETAINING		1					
438	0365322	・RING;RETAINING		1					
443	0365323	・BRG.		1					
444	0365324	・BRG.		1					
464	0236014	・PLUG		1					
468	0236014	・PLUG		2					
469	0236015	・PLUG		2					
471	0365325	・O-RING		1					
472	0365326	・O-RING		1					
472	0365334	・O-RING		1					
						~D89/04 D89/05~	Y	0365334	1

015B

モータ;オイル (センカイ)
MOTOR;OIL (SWING)

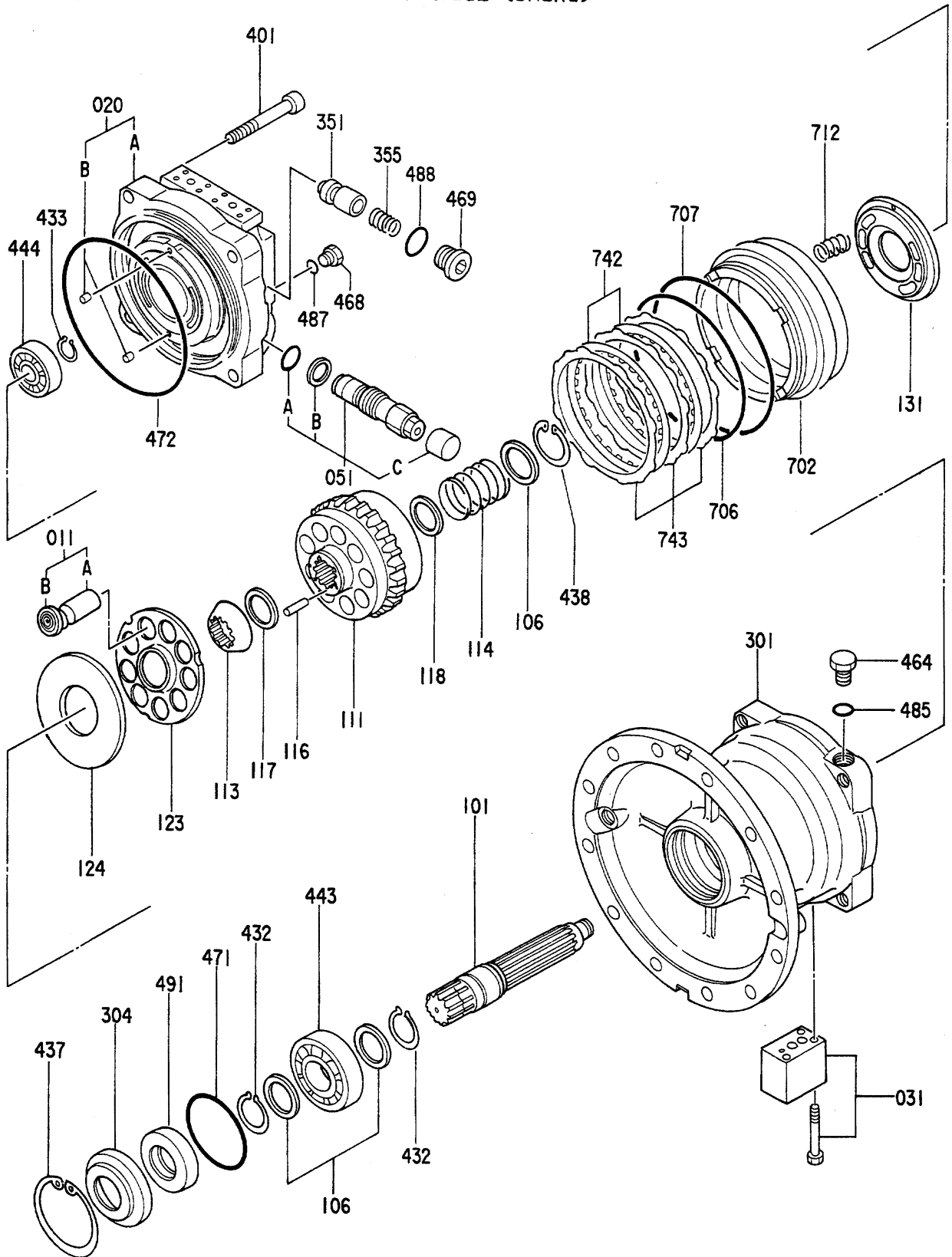

0365300B

モーター油 (エンジン)
MOTOR OIL (SWING)

05700~05704
05784~

符号 ITEM	部品番号 PART NO.	部品名 PART NAME	or PART NAME CODE	数量 Q'TY	サービス コード S.C	適用号機 SERIAL NO.	互換性 ICA	代替部品 REPLACEABLE PART	
								部品番号 PART NO.	数量 Q'TY
485	957366	・O-RING		1					
487	957366	・O-RING		2					
488	0365327	・O-RING		2					
491	0365328	・SEAL;OIL		1					
702	0365329	・PISTON;BRAKE		1					
706	0365330	・O-RING		1					
707	0308623	・O-RING		1					
712	0365331	・SPRING;BRAKE		20					
742	0365332	・PLATE		2					
743	0365333	・PLATE		3					

017

モータ;オイル (ソコー)
MOTOR;OIL (TRAVEL)

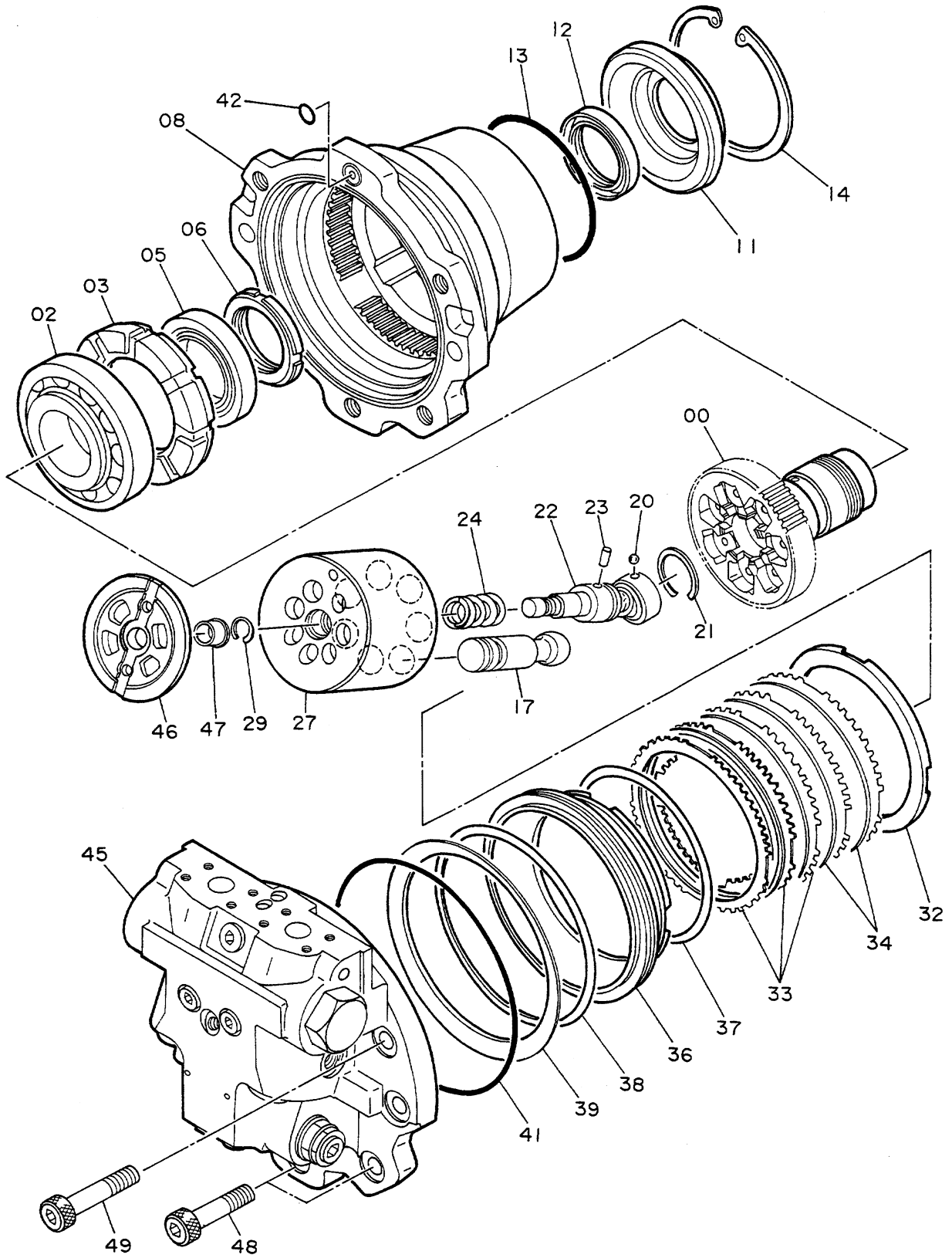

9065942B

モーター油 (シ-コ)
MOTOR OIL (TRAVEL)

05001~ 05665

符号 ITEM	部品番号 PART NO.	部 品 名 PART NAME	or PART NAME CODE	数量 Q'TY	サービスク コード S.C	適用号機 SERIAL NO.	互換性 ICA	代替部品 REPLACEABLE PART	
								部品番号 PART NO.	数量 Q'TY
	9065942	MOTOR OIL	9065942B	1					
00	2021605	・DISC;DRIVING		1					
02	4198783	・BRG;ROL		1					
03	3037402	・SPACER		1					
05	4198998	・BRG.;ROL.		1					
06	4178173	・NUT;BRG.		1					
08	1010294	・CASING;MOTOR		1					
11	4173923	・COVER;SEAL		1					
12	4176958	・SEAL;OIL		1					
13	4178393	・O-RING		1					
14	959503	・RING;RETAINING		1					
17	8036381	・PISTON		7			I	8051474	7
20	4184779	・BALL		1					
21	4184778	・RING;RETAINING		1					
22	8035127	・SHAFT;CENTER		1					
23	4198956	・PIN		1					
24	4179181	・SPRING;COMPRES.		1					
27	2021642	・ROTOR		1					
29	4188857	・RING;RETAINING		1					
32	4189657	・SPACER		1					
33	3032432	・PLATE		5					
34	3037401	・PLATE;FRICTION		4					
36	3035563	・PISTON		1					
37	4181548	・D-RING		1		~H02760	Y	4232766	1
37	4232766	・D-RING		1		H02761~			
38	4181547	・D-RING		1		~H02760	Y	4232767	1
38	4232767	・D-RING		1		H02761~			
39	3032487	・SPRING;DISC		1					
41	4184698	・O-RING		1					
42	4506415	・O-RING		1					
45	9065941	・VALVE;BRAKE	9065941B	1					
46	3034766	・PLATE;VALVE		1		~H01577	Y	3041792	1
46	3041792	・PLATE;VALVE		1		H01578~			
47	4177926	・BUSHING		1					
48	M341640	・BOLT;SOCKET		3					
49	M341640	・BOLT;SOCKET		2		~H00560			
49	M341645	・BOLT;SOCKET		2		H00561~			

019

バルブ;ブレーキ
VALVE;BRAKE

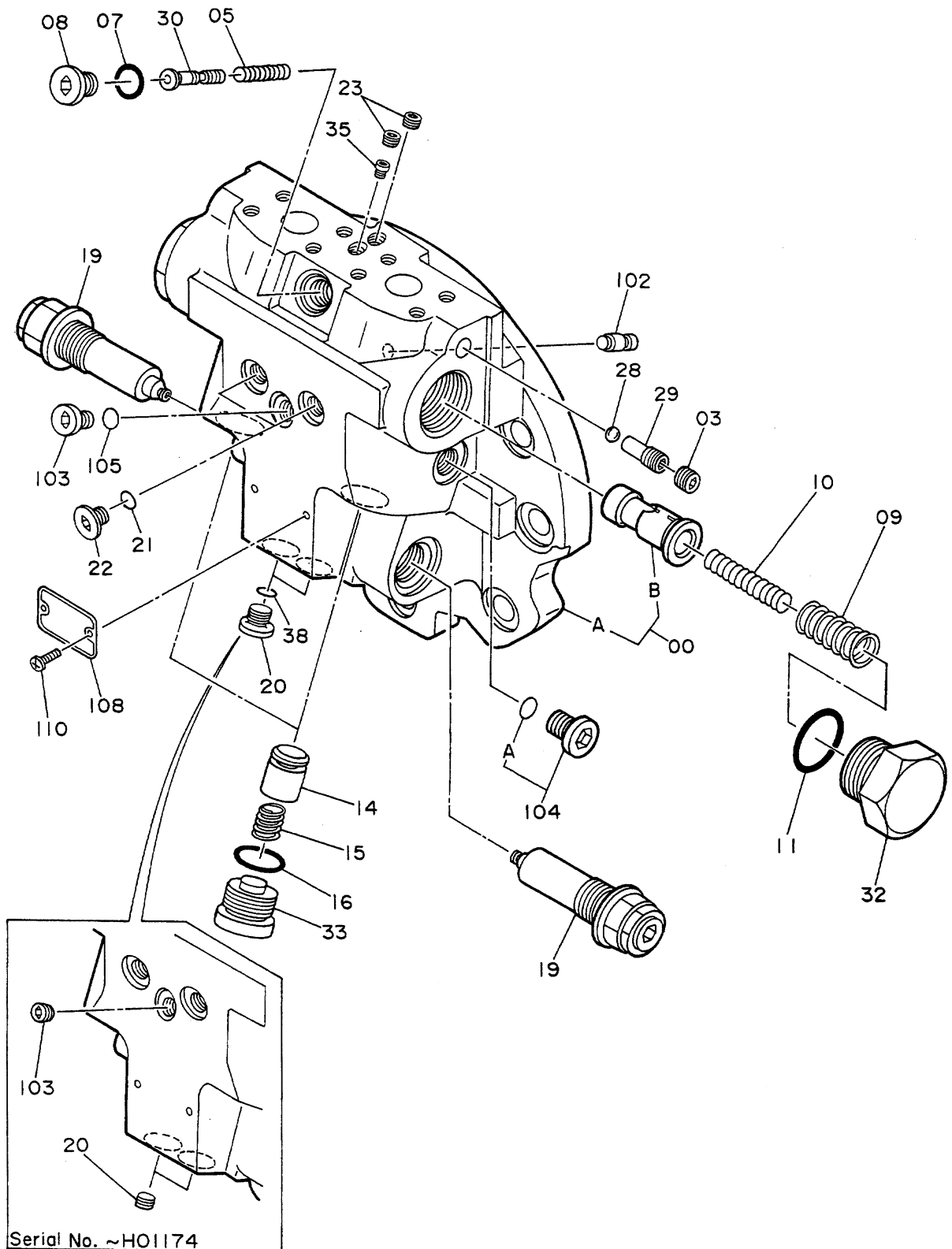

9065941B

バルブ:ブレーキ
VALVE: BRAKE

05001~ 05665

符号 ITEM	部品番号 PART NO.	部品名 PART NAME	or PART NAME CODE	数量 Q'TY	サービス コード S.C	適用号機 SERIAL NO.	互換性 ICA	代替部品 REPLACEABLE PART	
								部品番号 PART NO.	数量 Q'TY
00	9065941	VALVE: BRAKE	9065941B	1					
00A	7016587	・CASING ASSY		1					
00B	++++++	・VALVE: HEAD		1	D				
03	++++++	・SPOOL		2	D				
03	94-2011	・PLUG		1					
05	4185136	・SPRING: COMPRES.		1					
07	4509180	・O-RING		1					
08	4178686	・PLUG		1		~H01972	Y	4208978	1
08	4208978	・PLUG		1		H01973~			
09	4180687	・SPRING: COMPRES.		2					
10	4180688	・SPRING: COMPRES.		2					
11	4095210	・O-RING		2					
14	4174629	・POPPET		2					
15	4174072	・SPRING: COMPRES.		2					
16	4506424	・O-RING		2					
19	9065590	・VALVE: RELIEF	9065590A	2					
20	94-2011	・PLUG		2		~H01174			
20	4208977	・PLUG		2		01175~			
21	957366	・O-RING		2					
22	4055350	・PLUG		2		~H01471	Y	4208977	2
22	4208977	・PLUG		2		H01472~			
23	4050968	・PLUG		2					
28	4509493	・BALL		1					
29	4192229	・SEAT		1					
30	4190670	・SPOOL		1					
32	4195070	・PLUG		2					
33	4195071	・PLUG		2					
35	4200879	・ORIFICE		1					
38	957366	・O-RING		2		H01175~			
102	4177927	・PIN: KNOCK		2					
103	94-2010	・PLUG		1		~H01174			
103	4208977	・PLUG		1		H01175~			
104	4198955	・PLUG		1					
104A	4509180	・O-RING		1					
105	957366	・O-RING		1		H01175~			
108	3037602	・NAME-PLATE		1					
110	M492564	・SCREW: DRIVE		2					

021

VALVE;RELIEF
VALVE;RELIEF

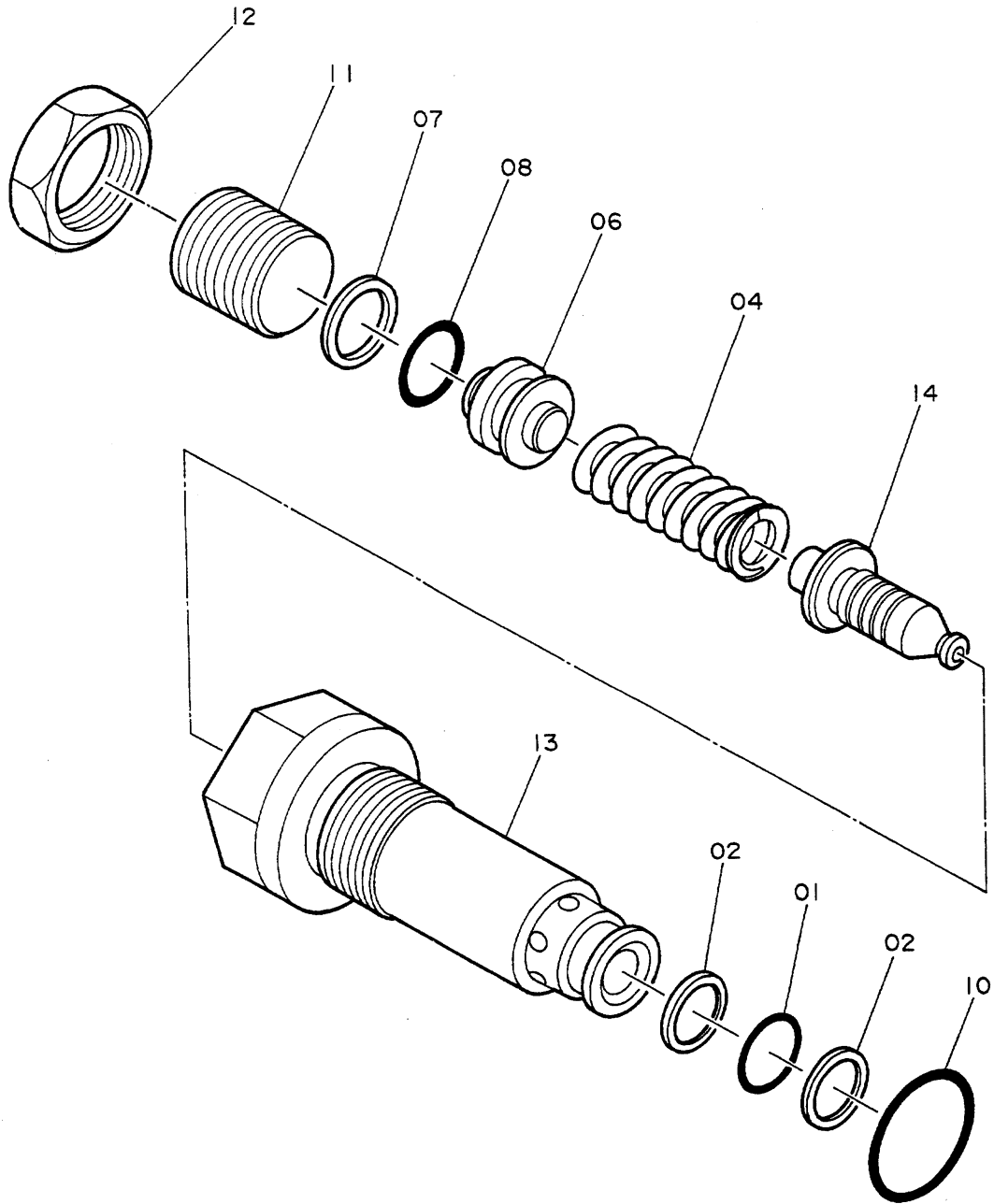

9065590A

バルブ:リリーフ
VALVE:RELIEF

05001~ 05665

符号 ITEM	部品番号 PART NO.	部品名 PART NAME	or PART NAME CODE	数量 Q'TY	サービス コード S.C	適用号機 SERIAL NO.	互換性 ICA	代替部品 REPLACEABLE PART	
								部品番号 PART NO.	数量 Q'TY
	9065590	VALVE:RELIEF	9065590A	2					
01	4509180	・O-RING		1					
02	4038533	・RING:BACK-UP		2					
04	4180190	・SPRING:COMPRES.		1					
06	4155666	・PLUG		1					
07	4038533	・RING:BACK-UP		1					
08	4509180	・O-RING		1					
10	4506424	・O-RING		1					
11	4127430	・SCREW:ADJUSTING		1					
12	4127431	・NUT		1					
13	4186592	・CARTRIDGE		1					
14	4178795	・PISTON		1					

023A

モーター油 (ソコ)
MOTOR OIL (TRAVEL)

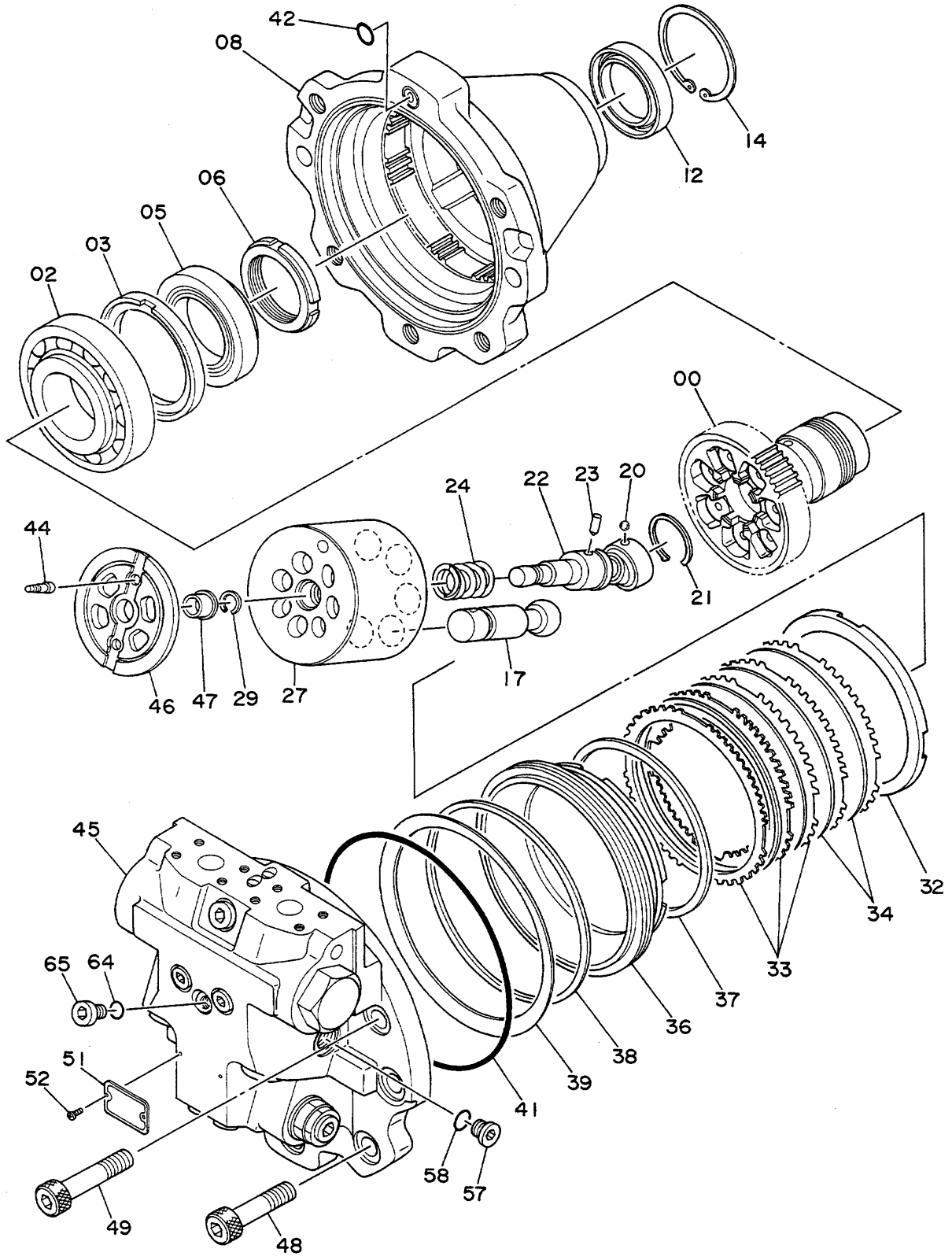

9080115B

モーター油 (ソコ)
MOTOR:OIL (TRAVEL)

05666-H02363

符号 ITEM	部品番号 PART NO.	部品名 PART NAME	or PART NAME CODE	数量 Q'TY	サービス コード S.C	適用号機 SERIAL NO.	互換性 ICA	代替部品 REPLACEABLE PART	
								部品番号 PART NO.	数量 Q'TY
	9080115	MOTOR:OIL	9080115B	1					
00	2021605	・DISC:DRIVING		1					
02	4198783	・BRG:ROL		1					
03	4222980	・SPACER		1					
05	4198998	・BRG.:ROL.		1					
06	4178173	・NUT:BRG.		1					
08	1012429	・CASING:MOTOR		1					
12	4176958	・SEAL:OIL		1					
14	4116290	・RING:RETAINING		1					
17	8036381	・PISTON		7			I	8051474	7
20	4184779	・BALL		1					
21	4184778	・RING:RETAINING		1					
22	8035127	・SHAFT:CENTER		1					
23	4198956	・PIN		1					
24	4179181	・SPRING:COMPRES.		1					
27	2021642	・ROTOR		1					
29	4188857	・RING:RETAINING		1					
32	4189657	・SPACER		1					
33	3032432	・PLATE		5					
34	3037401	・PLATE:FRICITION		4					
36	3035563	・PISTON		1					
37	4181548	・D-RING		1		~H01422	Y	4232766	1
37	4232766	・D-RING		1		H01423~			
38	4181547	・D-RING		1		~H01422	Y	4232767	1
38	4232767	・D-RING		1		H01423~			
39	3032487	・SPRING:DISC		1					
41	4184698	・O-RING		1					
42	4506415	・O-RING		1					
44	4177927	・PIN:KNOCK		2					
45	9080513	・VALVE:BRAKE	9080513A	1					
46	3041792	・PLATE:VALVE		1					
47	4177926	・BUSHING		1					
48	M341640	・BOLT:SOCKET		3					
49	M341640	・BOLT:SOCKET		2		~H00560			
49	M341645	・BOLT:SOCKET		2		H00561~			
51	3044438	・NAME-PLATE		1					
52	M492564	・SCREW:DRIVE		2					
57	4217653	・PLUG		1					
58	4509180	・O-RING		1					
64	957366	・O-RING		1					

023B

モーター油 (ソコー)
MOTOR OIL (TRAVEL)

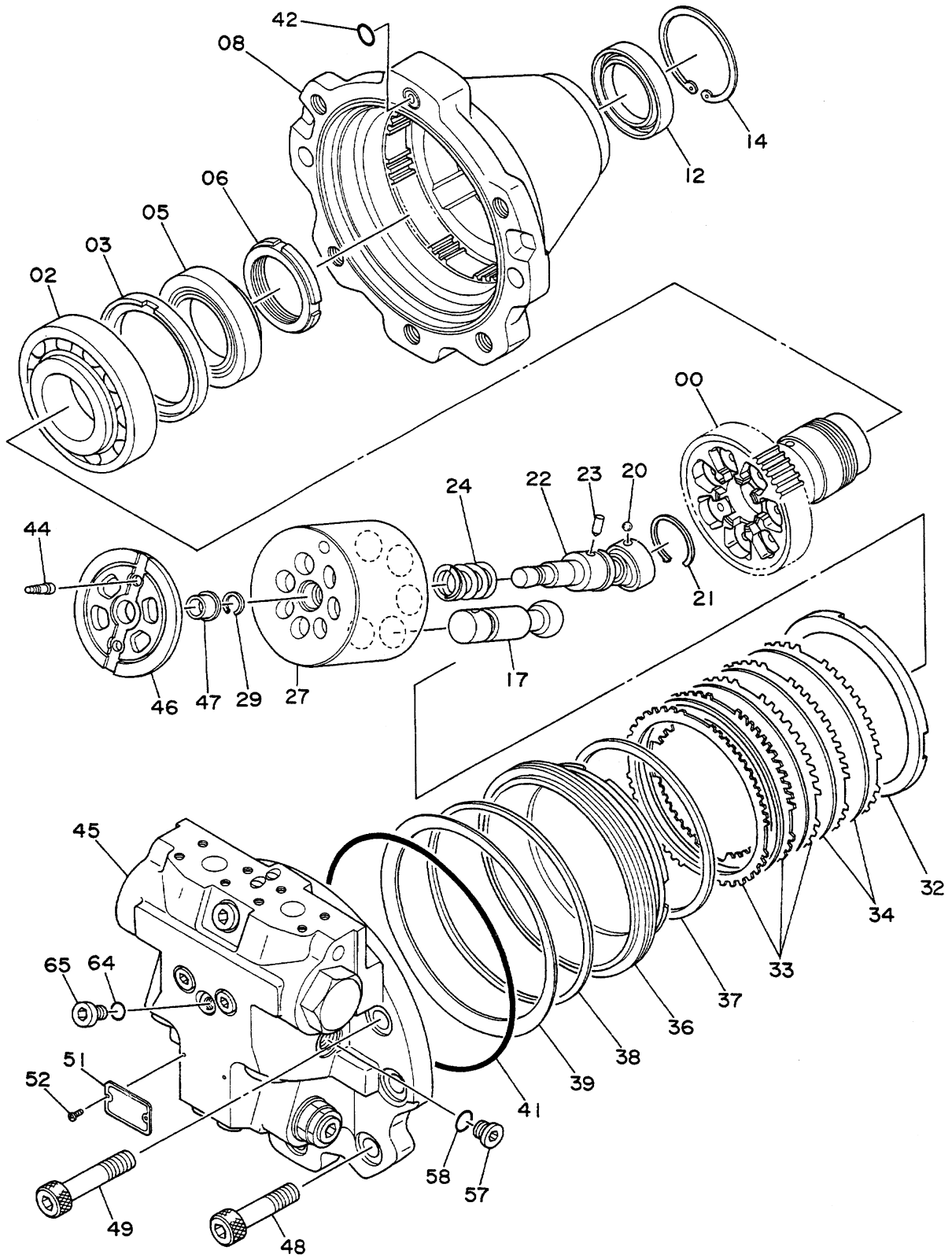

9080115B

モ-タ:油 (ソ-コ)
MOTOR:OIL (TRAVEL)

05666~H02363

符号 ITEM	部品番号 PART NO.	部品名 PART NAME	or PART NAME CODE	数量 Q'TY	サービス コード S.C	通用号機 SERIAL NO.	互換性 ICA	代替部品 REPLACEABLE PART	
								部品番号 PART NO.	数量 Q'TY
65	4208977	•PLUG		1					

0 2 5

バルブ;ブレーキ
VALVE;BRAKE

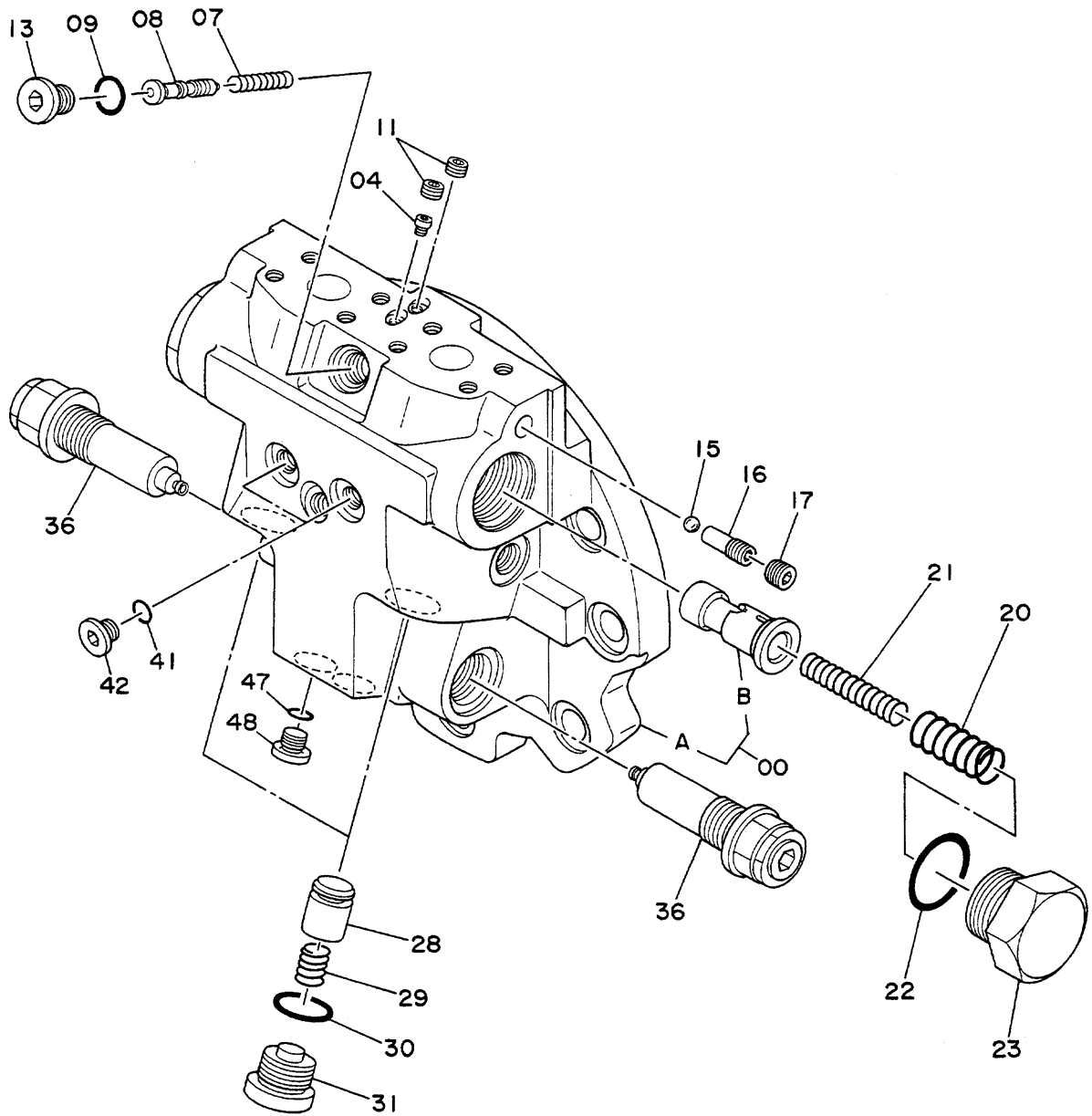

9080513A

バルブ;ブレーキ
VALVE;BRAKE

05666-H02363

符号 ITEM	部品番号 PART NO.	部品名 PART NAME	or PART NAME CODE	数量 Q'TY	サービス コード S.C	適用号機 SERIAL NO.	互換性 ICA	代替部品 REPLACEABLE PART	
								部品番号 PART NO.	数量 Q'TY
	9080513	VALVE;BRAKE	9080513A	1					
00	7016587	・CASING;ASSY		1					
00A	+++++	・VALVE;HEAD		1	D				
00B	+++++	・SPOOL		2	D				
04	4200879	・ORIFICE		1					
07	4185136	・SPRING;COMPRES.		1					
08	4190670	・SPOOL		1					
09	4509180	・O-RING		1					
11	4050968	・PLUG		2					
13	4208978	・PLUG		1					
15	4509493	・BALL		1					
16	4192229	・SEAT		1					
17	94-2011	・PLUG		1					
20	4180687	・SPRING;COMPRES.		2					
21	4180688	・SPRING;COMPRES.		2					
22	4095210	・O-RING		2					
23	4195070	・PLUG		2					
28	4174629	・POPPET		2					
29	4174072	・SPRING;COMPRES.		2					
30	4506424	・O-RING		2					
31	4195071	・PLUG		2					
36	9080501	・VALVE;RELIEF	9080501A	2					
41	957366	・O-RING		2					
42	4208977	・PLUG		2					
47	957366	・O-RING		2					
48	4208977	・PLUG		2					

027

バルブ;リリーフ
VALVE;RELIEF

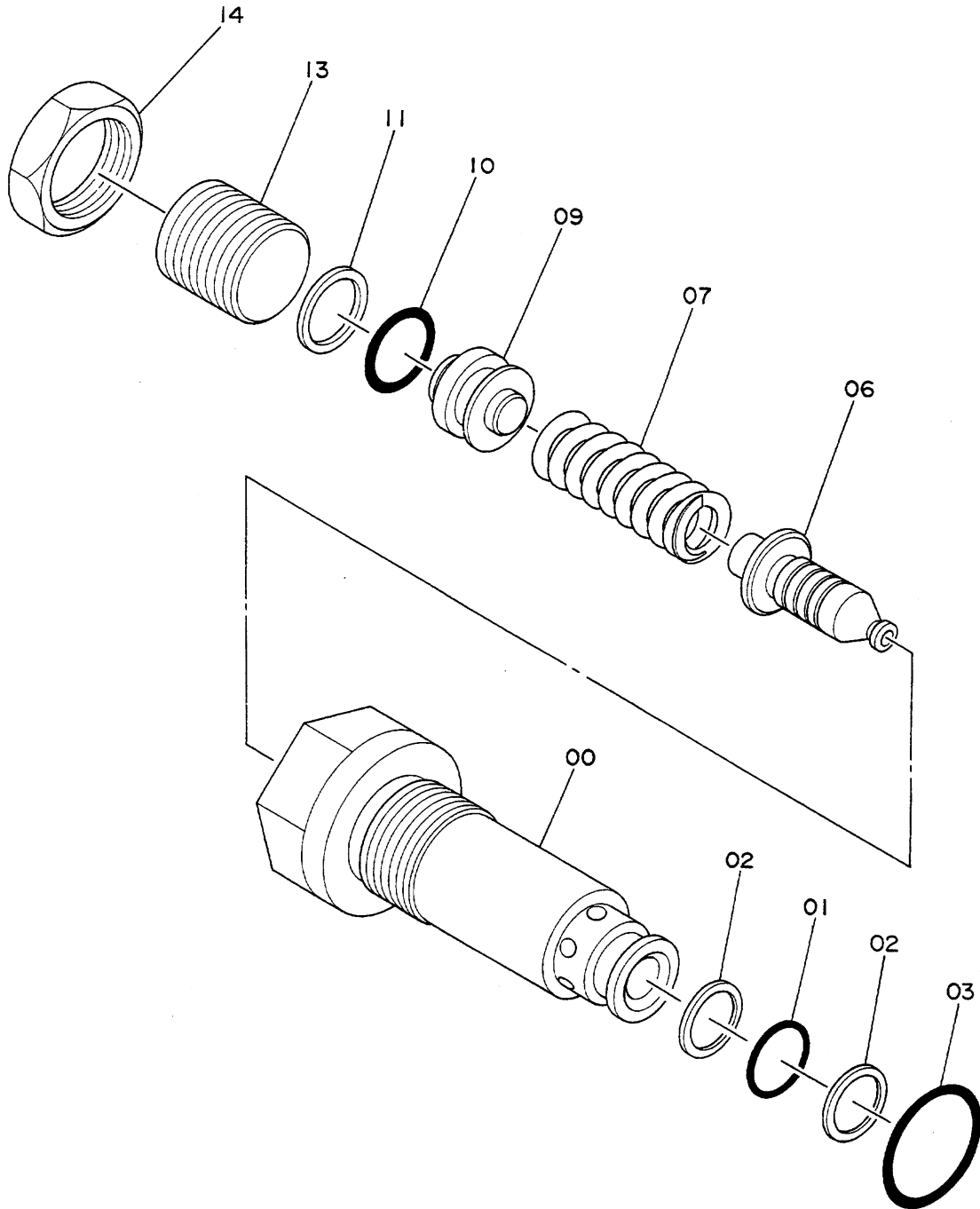

9080501A

VALVE;RELIEF

05666~

符号 ITEM	部品番号 PART NO.	部 品 名 PART NAME	or PART NAME CODE	数量 Q'TY	サービス コード S.C	適用号機 SERIAL NO.	互 換 性 ICA	代 替 部 品 REPLACEABLE PART	
								部品番号 PART NO.	数量 Q'TY
	9080501	VALVE;RELIEF	9080501A	2					
00	4186592	•CARTRIDGE		1					
01	4509180	•O-RING		1					
02	4038533	•RING;BACK-UP		2					
03	4506424	•O-RING		1					
06	4178795	•PISTON		1					
07	4180190	•SPRING;COMPRES		1					
09	4155666	•PLUG		1					
10	4509180	•O-RING		1					
11	4038533	•RING;BACK-UP		1					
13	4127430	•SCREW;ADJUSTING		1					
14	4127431	•NUT		1					

029A

モーター油 (ソナー)
MOTOR; OIL (TRAVEL)

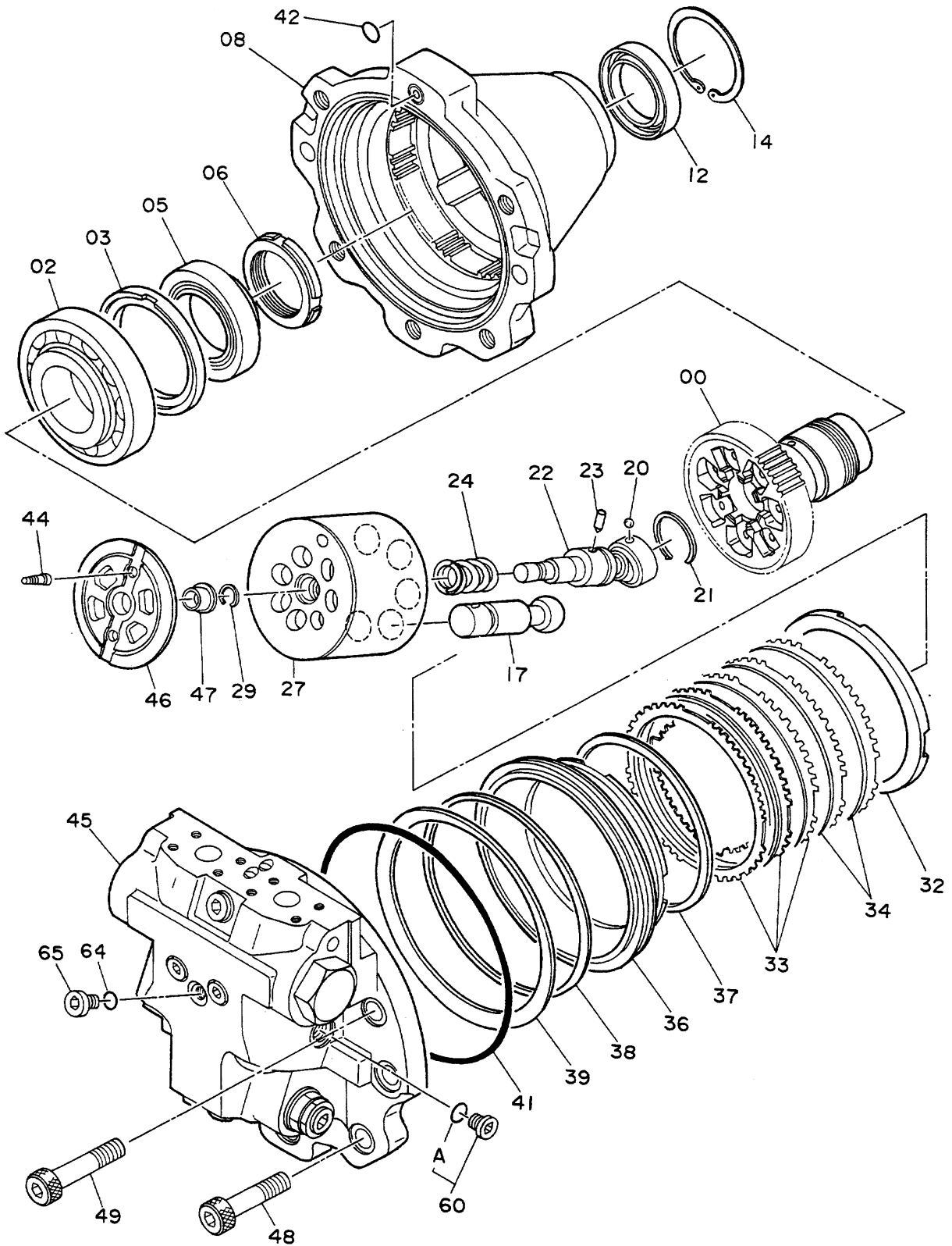

9080114C

E-2:油 (ソ-コ)
MOTOR:OIL (TRAVEL)

H02364~

符号 ITEM	部品番号 PART NO.	部 品 名 PART NAME	or PART NAME CODE	数量 Q'TY	サービス コード S.C	適用号機 SERIAL NO.	互 換 性 ICA	代 替 部 品 REPLACEABLE PART	
								部品番号 PART NO.	数量 Q'TY
	9080114	MOTOR:OIL	9080114C	1					
00	2021605	・DISC;DRIVING		1					
02	4198783	・BRG;ROL		1					
03	4222980	・SPACER		1					
05	4198998	・BRG.;ROL.		1					
06	4178173	・NUT;BRG.		1					
08	1012429	・CASING;MOTOR		1					
12	4176958	・SEAL;OIL		1					
14	4116290	・RING;RETAINING		1					
17	8036381	・PISTON		7		~H03148	I	8051474	7
,						H03157~H03168			
,						H03174~H03177			
,						H03198~H03202			
17	8051474	・PISTON		7		H03149~H03156			
,						H03169~H03173			
,						H03178~H03197			
						H03203~			
20	4184779	・BALL		1					
21	4184778	・RING;RETAINING		1					
22	8035127	・SHAFT;CENTER		1					
23	4198956	・PIN		1					
24	4179181	・SPRING;COMPRES.		1					
27	2021642	・ROTOR		1					
29	4188857	・RING;RETAINING		1					
32	4189657	・SPACER		1					
33	3032432	・PLATE		5					
34	3037401	・PLATE;FRICTION		4					
36	3035563	・PISTON		1					
37	4232766	・D-RING		1					
38	4232767	・D-RING		1					
39	3032487	・SPRING;DISC		1					
41	4184698	・O-RING		1					
42	4506415	・O-RING		1					
44	4177927	・PIN;KNOCK		2					
45	9080512	・VALVE;BRAKE	9080512A	1					
46	3041792	・PLATE;VALVE		1					
47	4177926	・BUSHING		1					
48	M341640	・BOLT;SOCKET		3					
49	M341645	・BOLT;SOCKET		2					
60	9089486	・PLUG		1					

029B

モーター油 (ソコ)
MOTOR OIL (TRAVEL)

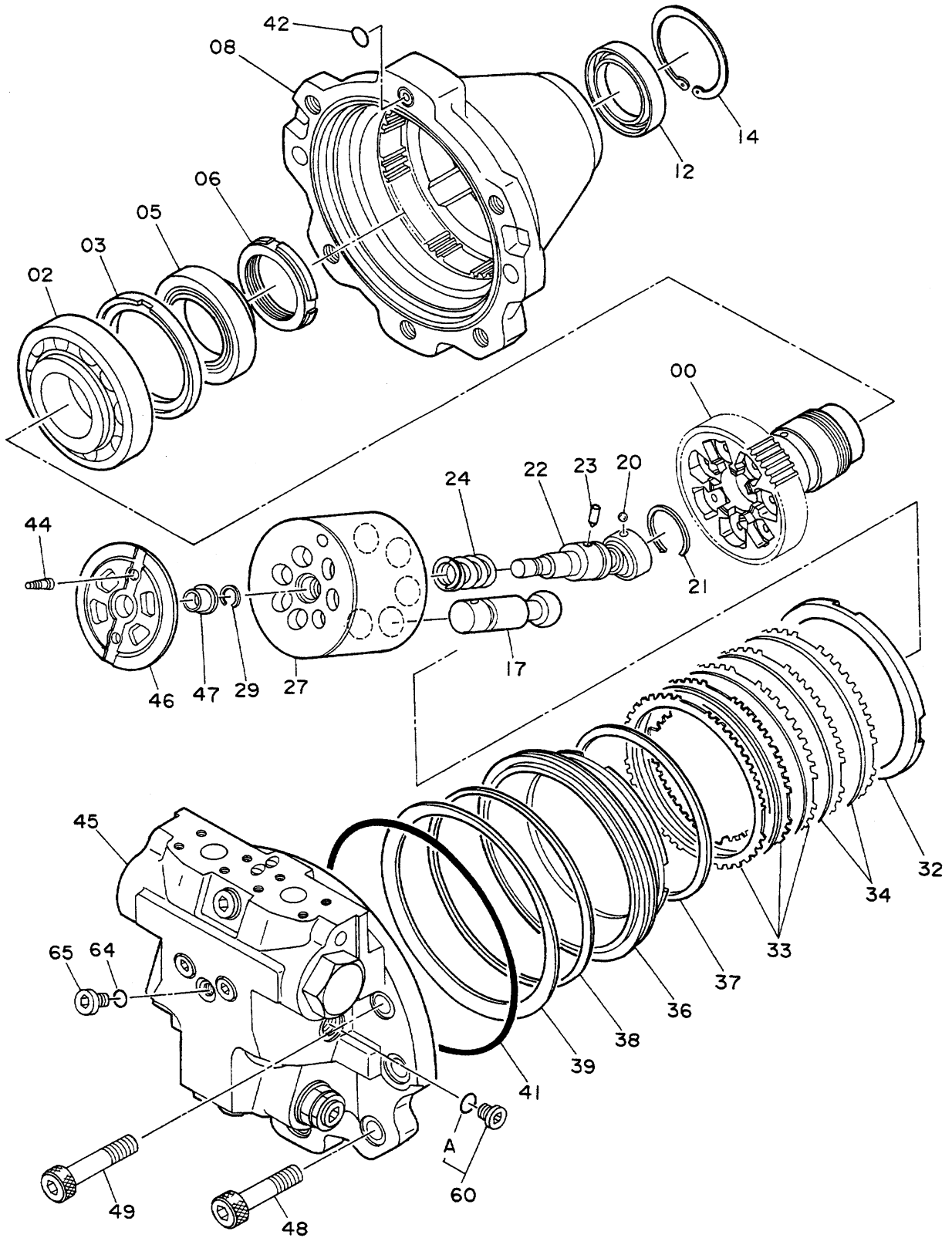

9080114C

モーター油 (ツ-コ)
MOTOR OIL (TRAVEL)

H02364~

符号 ITEM	部品番号 PART NO.	部 品 名 PART NAME	or PART NAME CODE	数量 Q'TY	サービス コード S.C	通用号機 SERIAL NO.	互換性 ICA	代 替 部 品 REPLACEABLE PART	
								部品番号 PART NO.	数量 Q'TY
60A	4509180	・O-RING		1					
64	957366	・O-RING		1					
65	4208977	・PLUG		1					

031

バルブ;ブレーキ
VALVE;BRAKE

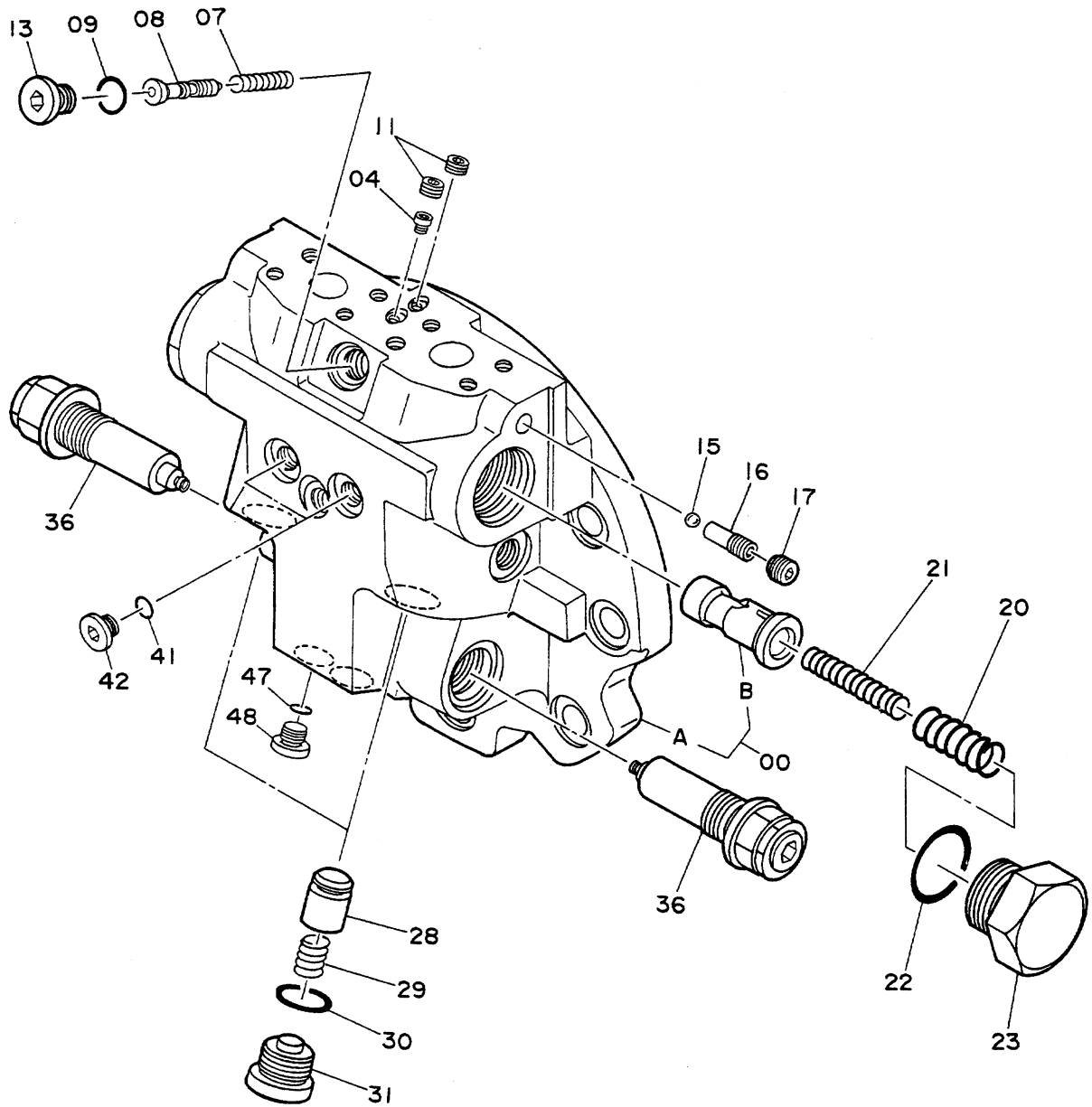

9080512A

バルブ;ブレーキ
VALVE;BRAKE

H02364~

符号 ITEM	部品番号 PART NO.	部 品 名 PART NAME	or PART NAME CODE	数量 Q'TY	サービス コード S.C	適用号機 SERIAL NO.	互 換 性 ICA	代 替 部 品 REPLACEABLE PART	
								部品番号 PART NO.	数量 Q'TY
	9080512	VALVE;BRAKE	9080512A	1					
00	7016608	・CASING;ASSY		1					
00A	+++++	・VALVE;HEAD		1	D				
00B	+++++	・SPOOL		2	D				
04	4200879	・ORIFICE		1					
07	4185136	・SPRING;COMPRES.		1					
08	4190670	・SPOOL		1					
09	4509180	・O-RING		1					
11	4050968	・PLUG		2					
13	4208978	・PLUG		1					
15	4509493	・BALL		1					
16	4192229	・SEAT		1					
17	94-2011	・PLUG		1					
20	4180687	・SPRING;COMPRES.		2					
21	4180688	・SPRING;COMPRES.		2					
22	4095210	・O-RING		2					
23	4195070	・PLUG		2					
28	4174629	・POPPET		2					
29	4174072	・SPRING;COMPRES.		2					
30	4506424	・O-RING		2					
31	4195071	・PLUG		2					
36	9080501	・VALVE;RELIEF	9080501A	2					
41	957366	・O-RING		2					
42	4208977	・PLUG		2					
47	957366	・O-RING		2					
48	4208977	・PLUG		2					

0 3 3 1/3

バルブ ; コントロール
VALVE ; CONTROL

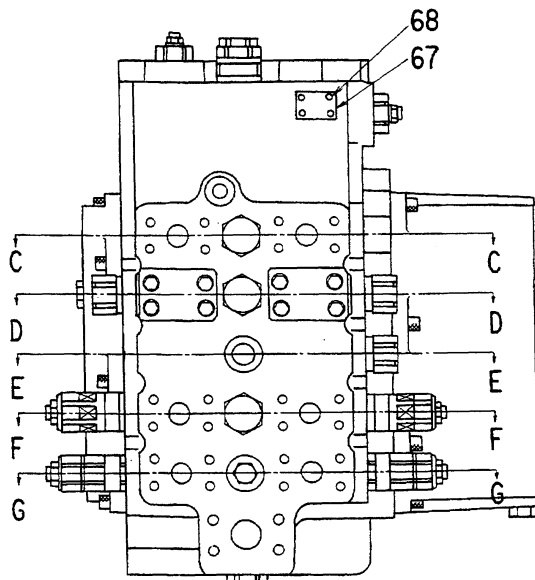
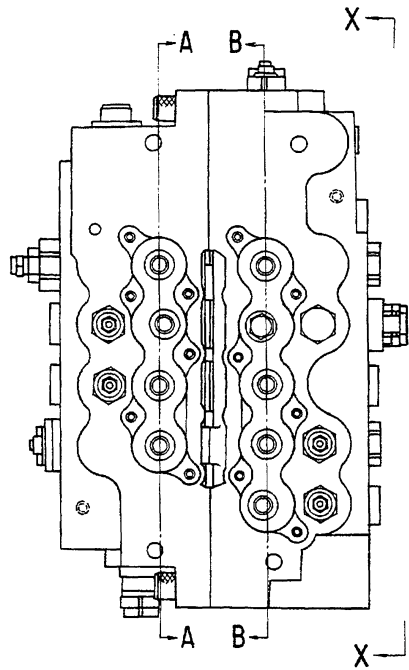
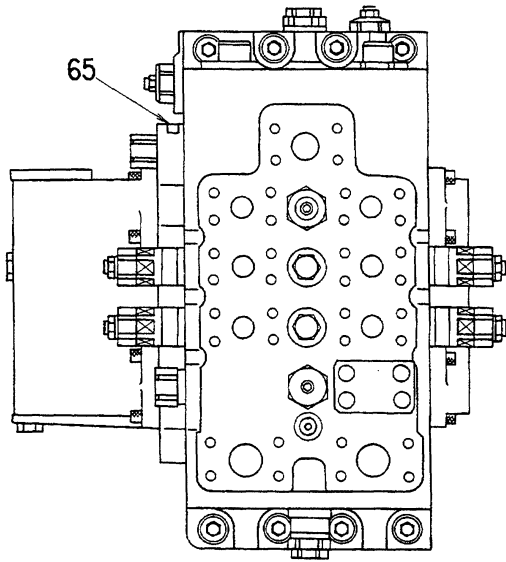
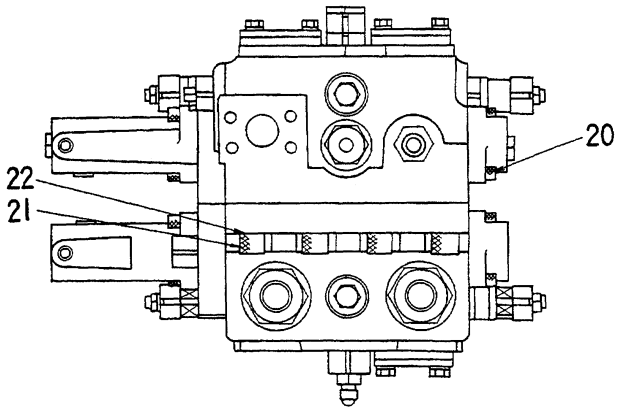

矢視 X-X
VIEW X-X

バルブ; コントロール
VALVE; CONTROL

033 3/4

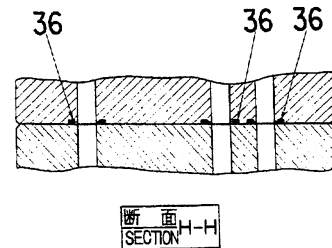
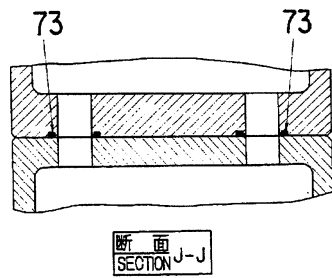
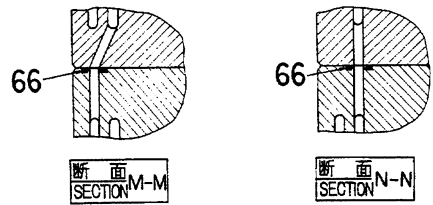
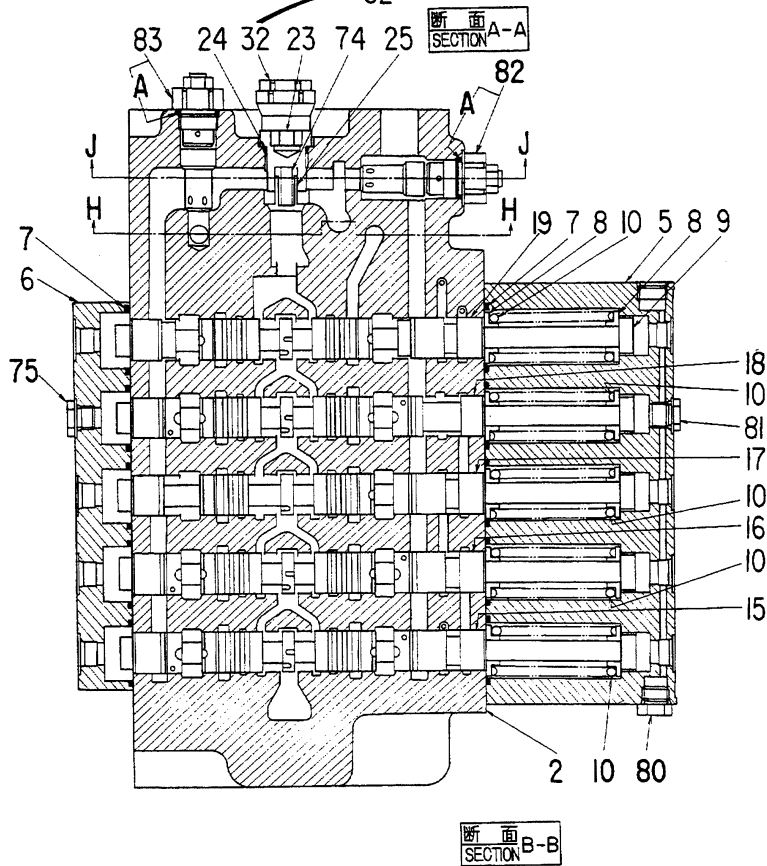
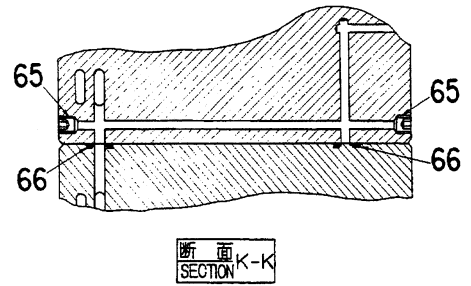
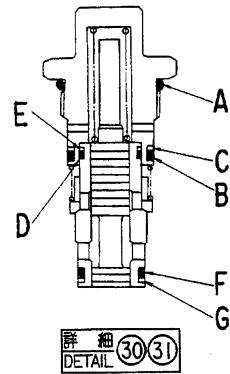
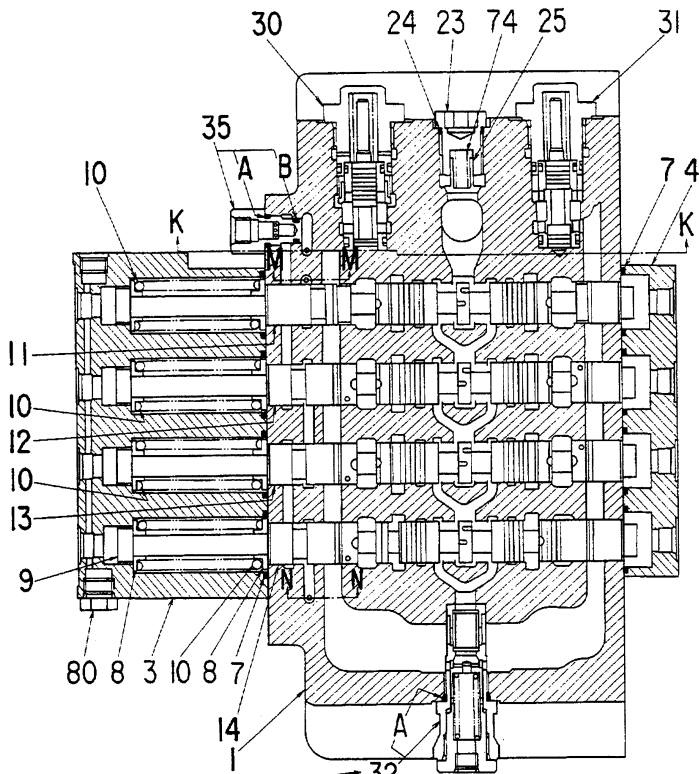

033 3/8

バルブ; コントロール
VALVE; CONTROL

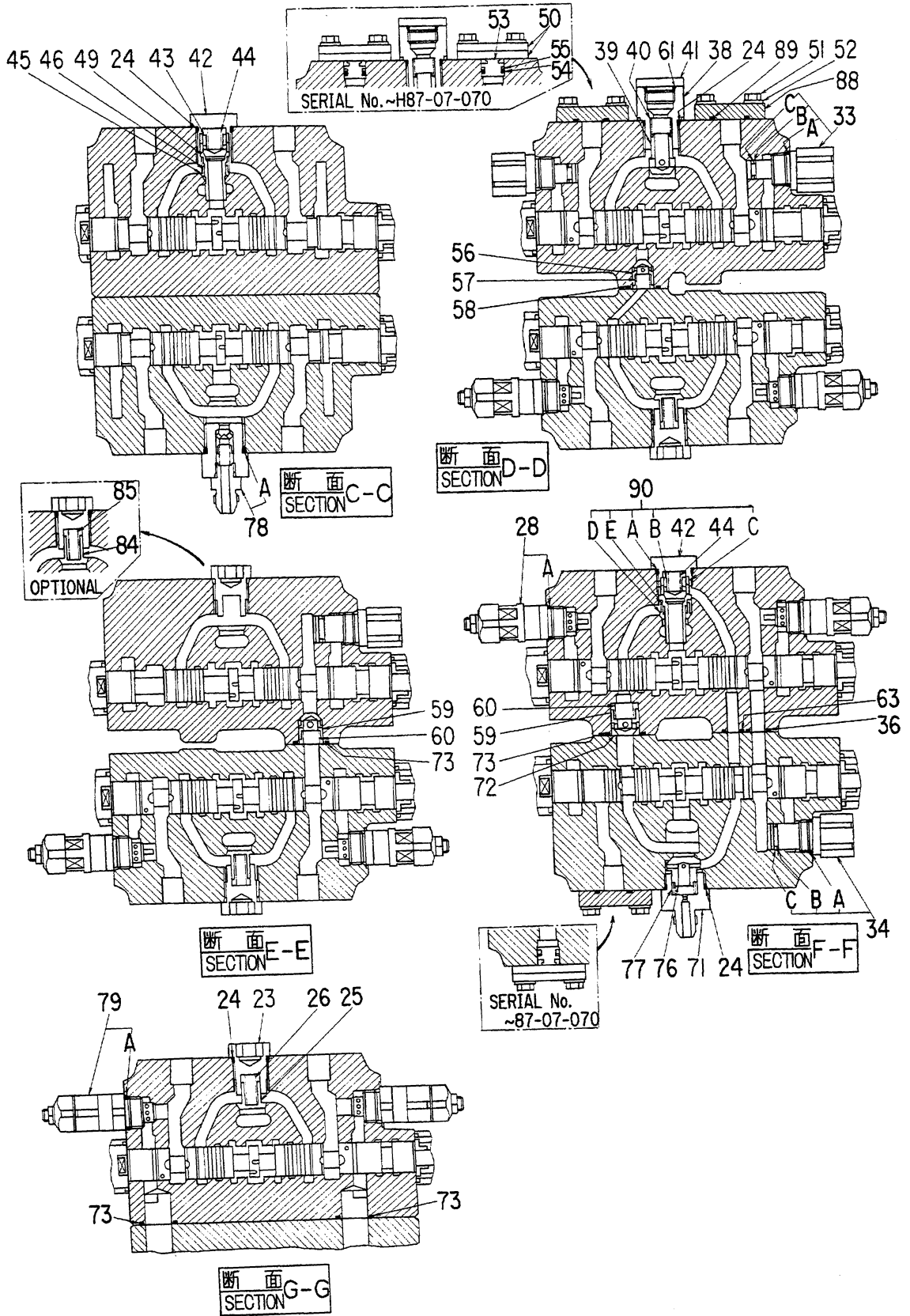

バルブ;コントロール
VALVE:CONTROL

05001~ 05665

符号 ITEM	部品番号 PART NO.	部 品 名 PART NAME	or PART NAME CODE	数量 Q'TY	サービス コード S.C	適用号機 SERIAL NO.	互 換 性 ICA	代 替 部 品 REPLACEABLE PART	
								部品番号 PART NO.	数量 Q'TY
	4187139	VALVE:CONTROL	0309700B	1					
1	+++++	・HOUSING		1	D				
2	+++++	・HOUSING		1	D				
3	0309701	・CAP		1					
4	0309702	・CAP		1					
5	0309703	・CAP		1					
6	0309704	・CAP		1					
7	A810040	・O-RING		18					
8	0306003	・SEAT:SPRING		18					
9	0306005	・END		9					
10	0309705	・SPRING		9					
11	+++++	・SPOOL		1	D				
12	+++++	・SPOOL		1	D				
13	+++++	・SPOOL		1	D				
14	+++++	・SPOOL		1	D				
15	+++++	・SPOOL		1	D				
16	+++++	・SPOOL		1	D				
17	+++++	・SPOOL		1	D				
18	+++++	・SPOOL		1	D				
19	+++++	・SPOOL		1	D				
20	0224408	・BOLT;SOCKET		24					
21	0309602	・BOLT;SOCKET		8					
22	0309603	・WASHER		8					
23	0224411	・PLUG		6					
24	0111715	・O-RING		9					
25	0111711	・POPPET		5					
26	0224410	・SPRING		3					
28	4228353	・VALVE;RELIEF		6					
28A	4257232	・O-RING		1					
30	0309707	・VALVE		1					
30A~G	4251808	・SEAL ASS'Y		1					
30A	+++++	・O-RING		1	DK				
30B	+++++	・O-RING		1	DK				
30C	+++++	・RING;BACK-UP		1	DK				
30D	+++++	・O-RING		1	DK				
30E	+++++	・RING;BACK-UP		1	DK				
30F	+++++	・O-RING		1	DK				
30G	+++++	・RING;BACK-UP		1	DK				
31	0309708	・VALVE		1					
31A~G	4251808	・SEAL ASS'Y		1					

MEMO

A series of horizontal dashed lines for writing, followed by a solid horizontal line at the bottom.

バルブ;コントロール
VALVE;CONTROL

05001~ 05665

符号 ITEM	部品番号 PART NO.	部 品 名 PART NAME	or PART NAME CODE	数量 Q'TY	サービス コード S.C	適用号機 SERIAL NO.	互 換 性 ICA	代 替 部 品 REPLACEABLE PART	
								部品番号 PART NO.	数量 Q'TY
31A	++++++	...O-RING		1	DK				
31B	++++++	...O-RING		1	DK				
31C	++++++	...RING;BACK-UP		1	DK				
31D	++++++	...O-RING		1	DK				
31E	++++++	...RING;BACK-UP		1	DK				
31F	++++++	...O-RING		1	DK				
31G	++++++	...RING;BACK-UP		1	DK				
32	0309709	・VALVE;RELIEF		2					
32A	0111715	・O-RING		1					
33	0309710	・PLUG		2					
33A~C	4257233	・KIT;SEAL		1					
33A	++++++	...O-RING		1	D				
33B	++++++	...RING;BACK-UP		1	D				
33C	++++++	...O-RING		1	D				
34	0309711	・PLUG		2					
34A~C	4257234	・KIT;SEAL		1					
34A	++++++	...O-RING		1	D				
34B	++++++	...RING;BACK-UP		1	D				
34C	++++++	...O-RING		1	D				
35	0309712	・PLUG		1					
35A~B	4257235	・KIT;SEAL		1					
35A	++++++	...O-RING		1	D				
35B	++++++	...O-RING		1	D				
36	4226442	・O-RING		4					
38	0309713	・PLUG		1					
39	0309714	・POPPET		1					
40	0309715	・SPRING		1					
41	0309716	・PLUG		1					
42	0309717	・PLUG		2					
43	0125107	・POPPET		1					
44	0125108	・SPRING		2					
45	0309718	・POPPET		1					
46	0309719	・SPRING		1					
49	0309721	・SLEEVE		1					
50	0309722	・PLATE		6		~H87-07-070			
51	0224423	・BOLT		12					
52	A590910	・WASHER;SPRING		12					
53	0309723	・PLUG		3		~H87-07-070			
54	999867	・O-RING		3		~H87-07-070			
55	0309724	・RING;BACK-UP		3		~H87-07-070			

M E M O

A series of horizontal dotted lines for writing, followed by a solid horizontal line at the bottom.

VALVE:CONTROL

05001~ 05665

符号 ITEM	部品番号 PART NO.	部 品 名 PART NAME	or PART NAME CODE	数量 Q'TY	サービス コード S.C	適用号機 SERIAL NO.	互 換 性 ICA	代 替 部 品 REPLACEABLE PART	
								部品番号 PART NO.	数量 Q'TY
56	0309604	・POPPET		1					
57	0309605	・SPRING		1					
58	4226443	・O-RING		1					
59	0309608	・POPPET		2					
60	0309606	・SPRING		2					
61	4506424	・O-RING		1					
63	4226444	・O-RING		1					
65	94-2010	・PLUG		3					
66	4226445	・O-RING		4					
67	+++++	・NAME-PLATE		1	D				
68	+++++	・SCREW;DRIVE		4	D				
71	0309727	・PLUG		1					
72	0309607	・SEAT		1					
73	4226446	・O-RING		6					
74	0309728	・SPRING		2					
75	0218607	・PLUG		1					
76	0309729	・POPPET		1					
77	0224413	・SPRING		1					
78	0309730	・VALVE;CHECK		1					
78A	0111715	・O-RING		1					
79	4228354	・VALVE;RELIEF		2					
79A	4257232	・O-RING		1					
80	0309731	・PLUG		2					
81	0309732	・PLUG		1					
82	4216874	・VALVE;RELIEF		1					
82A	4257232	・O-RING		1					
83	4216875	・VALVE;RELIEF		1					
83A	4257232	・O-RING		1					
84	4235391	・POPPET		1	DP	05001~ 05309			
85	4235392	・SPRING		1	DP	05001~ 05309			
88	0309733	・PLATE		3		H87-07-071~			
89	0224422	・O-RING		3		H87-07-071~			
90	+++++	・VALVE;CHECK		1		~ 05461	I	4239608	1
90	4239608	・VALVE;CHECK		1		05462~	P	4250560	1
90	4250560	・VALVE;CHECK		1	S				
90A	0111715	・O-RING		1					
90B	0125107	・POPPET		1					
90C	0309720	・SLEEVE		1		~ 05461			
90C	4237926	・SLEEVE		1		05462~	P	4250558	1
								4250559	1

バルブ：コントロール
VALVE:CONTROL

05001~ 05665

符号 ITEM	部品番号 PART NO.	部品名 PART NAME	or PART NAME CODE	数量 Q'TY	サービス コード S.C	適用号機 SERIAL NO.	互換性 ICA	代替部品 REPLACEABLE PART	
								部品番号 PART NO.	数量 Q'TY
90C	4250558	--SLEEVE		1	S				
90D	0309725	--POPPET		1		~ 05461			
90D	4237925	--POPPET		1		05462~	P	4250559	1
90D	4250559	--POPPET		1	S			4250558	1
90E	0309726	--SPRING		1		~ 05461			
90E	4237927	--SPRING		1		05462~			

035

バルブ;コントロール (1/4)
VALVE;CONTROL (1/4)

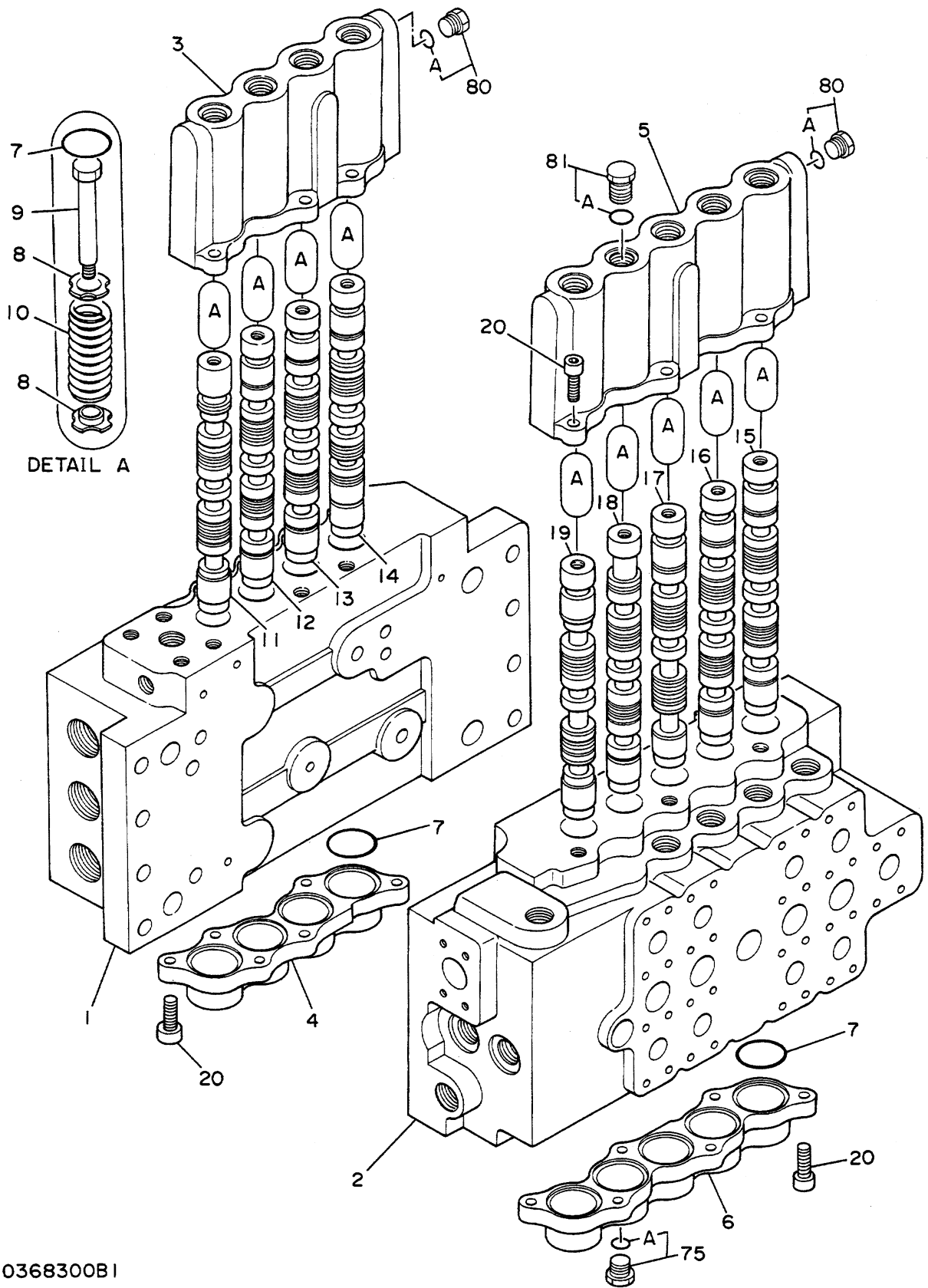

0368300B1

VALVE:CONTROL (1/4)
VALVE:CONTROL (1/4)

05666~

符号 ITEM	部品番号 PART NO.	部 品 名 PART NAME	or PART NAME CODE	数量 Q'TY	サービス コード S.C	適用号機 SERIAL NO.	互 換 性 ICA	代 替 部 品 REPLACEABLE PART	
								部品番号 PART NO.	数量 Q'TY
	4224901	VALVE:CONTROL (1/4)	0368300B1	1					
	この部品番号の構成部品は VALVE:CONTROL(1/4) から (4/4) の部品を含みます。 This PART NO. consists of all parts shown in VALVE:CONTROL(1/4) to (4/4).								
1	+++++	・HOUSING		1	D				
2	+++++	・HOUSING		1	D				
3	0309701	・CAP		1					
4	0309702	・CAP		1					
5	0309703	・CAP		1					
6	0309704	・CAP		1					
7	A810040	・O-RING		18					
8	0306003	・SEAT;SPRING		18					
9	0306005	・END		9					
10	0309705	・SPRING		9					
11	+++++	・SPOOL		1	D				
12	+++++	・SPOOL		1	D				
13	+++++	・SPOOL		1	D				
14	+++++	・SPOOL		1	D				
15	+++++	・SPOOL		1	D				
16	+++++	・SPOOL		1	D				
17	+++++	・SPOOL		1	D				
18	+++++	・SPOOL		1	D				
19	+++++	・SPOOL		1	D				
20	0224408	・BOLT;SOCKET		24					
75	0218607	・PLUG ASS'Y		1					
75A	4509180	・O-RING		1					
80	0309731	・PLUG ASS'Y		2					
80A	957366	・O-RING		1					
81	0309732	・PLUG ASS'Y		1					
81A	4509180	・O-RING		1					

037A

バルブ;コントロール (2/4)

VALVE;CONTROL (2/4)

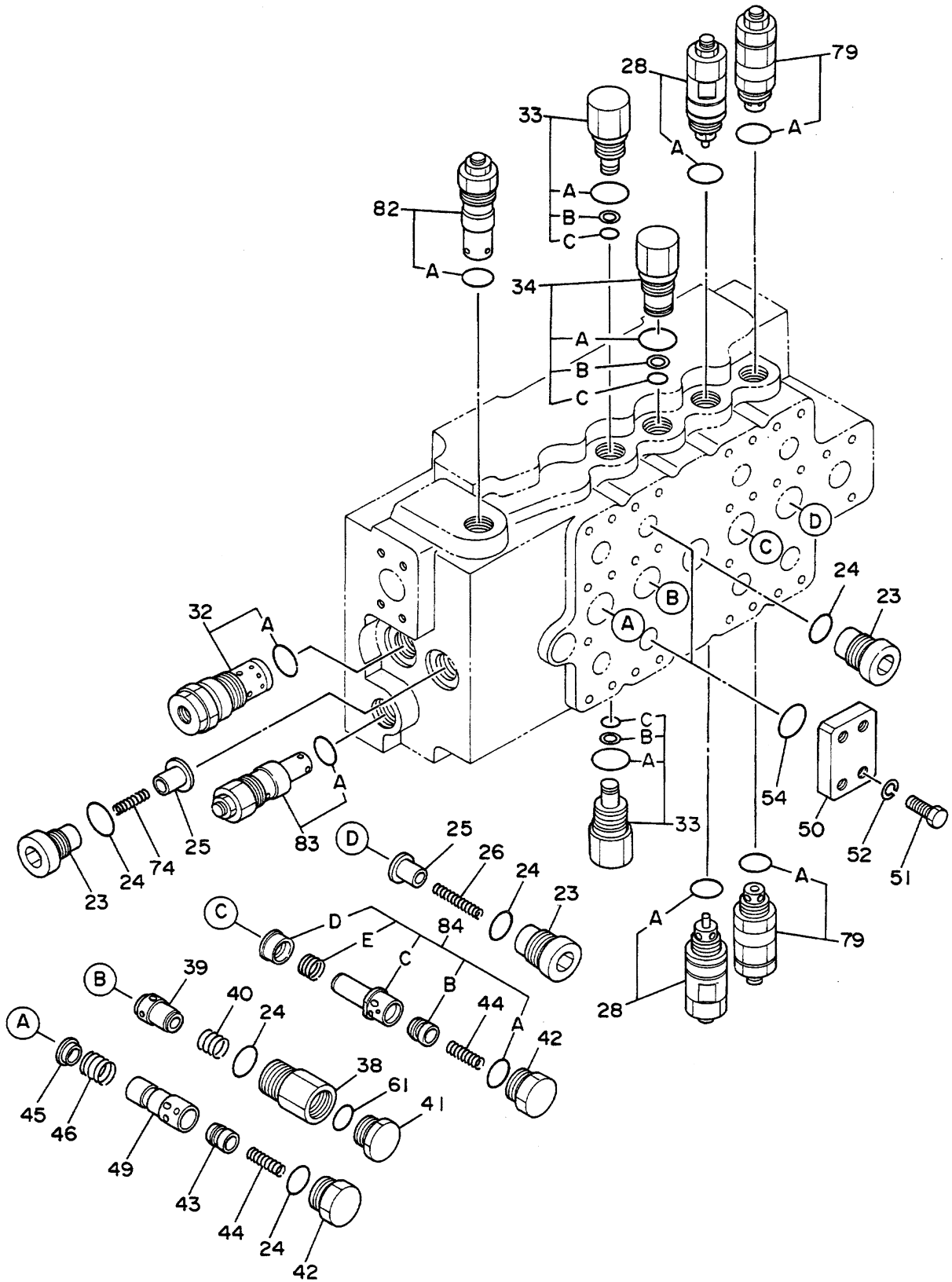

0368300B2

VALVE:CONTROL (2/4)
VALVE:CONTROL (2/4)

05666~

符号 ITEM	部品番号 PART NO.	部 品 名 PART NAME	or PART NAME CODE	数量 Q'TY	サービス コード S.C	適用号機 SERIAL NO.	互換性 ICA	代替部品 REPLACEABLE PART	
								部品番号 PART NO.	数量 Q'TY
	4224901	VALVE:CONTROL (2/4)	0368300B2	1					
	1) 部品番号/構成部品 VALVE:CONTROL(1/4) から(4/4) 部品が含まれます。 This PART NO. consists of all parts shown in VALVE:CONTROL(1/4) to (4/4).								
23	0224411	・PLUG		3					
24	0111715	・O-RING		5					
25	0111711	・POPPET		2					
26	0224410	・SPRING		1					
28	4228353	・VALVE:RELIEF		2					
28A	4257232	・・O-RING		1					
32	0309709	・VALVE:RELIEF		1					
32A	0111715	・・O-RING		1					
33	0309710	・PLUG ASS'Y		2					
33A~C	4257233	・・KIT;SEAL		1					
33A	+++++	・・・O-RING		1	D				
33B	+++++	・・・RING:BACK-UP		1	D				
33C	+++++	・・・O-RING		1	D				
34	0309711	・PLUG ASS'Y		1					
34A~C	4257234	・・KIT;SEAL		1					
34A	+++++	・・・O-RING		1	D				
34B	+++++	・・・RING:BACK-UP		1	D				
34C	+++++	・・・O-RING		1	D				
38	0309713	・PLUG		1					
39	0309714	・POPPET		1					
40	0309715	・SPRING		1					
41	0309716	・PLUG		1					
42	0309717	・PLUG		2					
43	0125107	・POPPET		1					
44	0125108	・SPRING		2					
45	0309718	・POPPET		1					
46	0309719	・SPRING		1					
49	0309721	・SLEEVE		1					
50	0309733	・PLATE		2					
51	0224423	・BOLT		8					
52	A590910	・WASHER;SPRING		8					
54	0224422	・O-RING		2					
61	4506424	・O-RING		1					
74	0309728	・SPRING		1					
79	4228354	・VALVE:RELIEF		2					
79A	4257232	・・O-RING		1					
82	4239966	・VALVE:RELIEF		1					

037B

バルブ;コントロール (2/4)
VALVE;CONTROL (2/4)

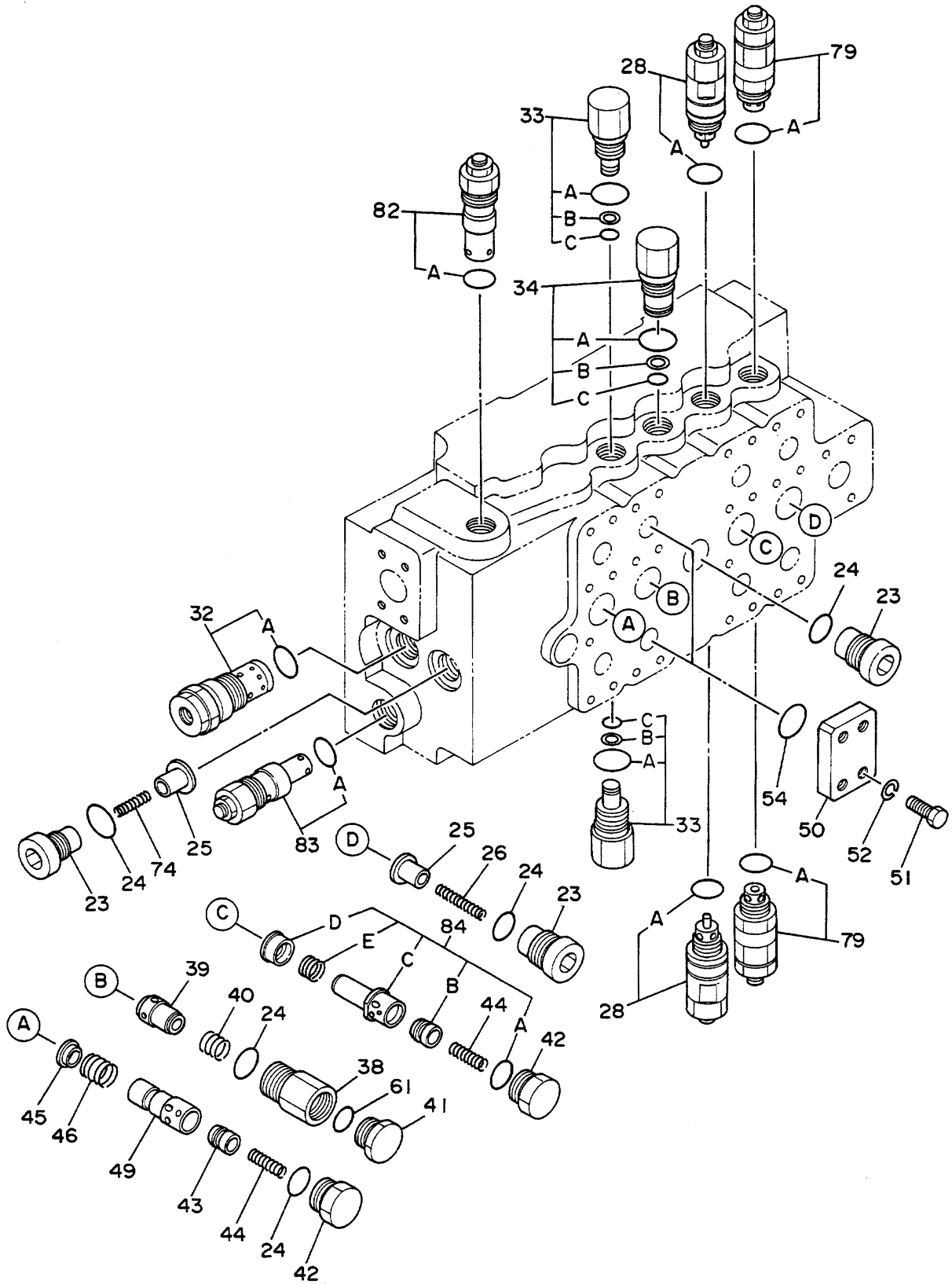

0368300B2

バルブ;コントロール (2/4)
VALVE:CONTROL (2/4)

05666~

符号 ITEM	部品番号 PART NO.	部 品 名 PART NAME	or PART NAME CODE	数量 Q'TY	サービス コード S.C	適用号機 SERIAL NO.	互 換 性 ICA	代 替 部 品 REPLACEABLE PART	
								部品番号 PART NO.	数量 Q'TY
82A	4257232	..O-RING		1					
83	4242177	·VALVE;RELIEF		1					
83A	4257232	..O-RING		1					
84	4239608	·VALVE;CHECK		1		~ 05863	P	4250560	1
84	4250560	·VALVE;CHECK		1		05864~			
84A	0111715	..O-RING		1					
84B	0125107	..POPPET		1					
84C	4237926	..SLEEVE		1		~ 05863	P	4250558	1
								4250559	1
84C	4250558	..SLEEVE		1		05864~			
84D	4237925	..POPPET		1		~ 05863	P	4250559	1
								4250558	1
84D	4250559	..POPPET		1		05864~			
84E	4237927	..SPRING		1					

VALVE CONTROL (3/4)
VALVE CONTROL (3/4)

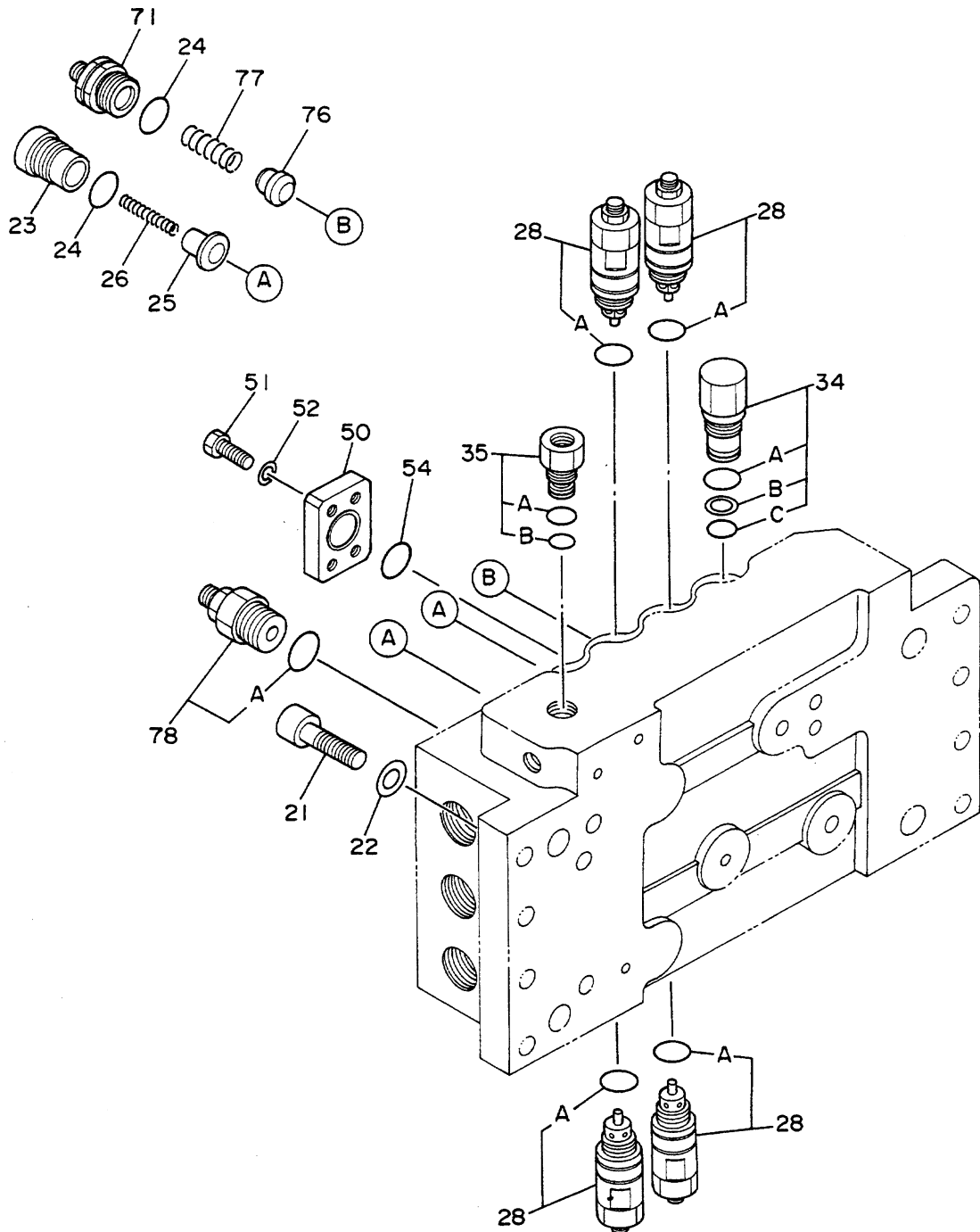

VALVE;CONTROL (3/4)
VALVE;CONTROL (3/4)

05666~

符号 ITEM	部品番号 PART NO.	部品名 PART NAME	or PART NAME CODE	数量 Q'TY	サービス コード S.C	通用号機 SERIAL NO.	互換性 ICA	代替部品 REPLACEABLE PART	
								部品番号 PART NO.	数量 Q'TY
	4224901	VALVE;CONTROL (3/4)	0368300B3	1					
	J/ 部品番号/ 構成部品A VALVE;CONTROL(1/4) 加 (4/4)/ 部品ヲ含ミテ。 This PART NO. consists of all parts shown in VALVE;CONTROL(1/4) to (4/4).								
21	0309602	・BOLT;SOCKET		8					
22	0309603	・WASHER		8					
23	0224411	・PLUG		2					
24	0111715	・O-RING		3					
25	0111711	・POPPET		2					
26	0224410	・SPRING		2					
28	4228353	・VALVE;RELIEF		4					
28A	4257232	・・O-RING		1					
34	0309711	・PLUG ASS'Y		1					
34A~C	4257234	・・KIT;SEAL		1					
34A	+++++	・・・O-RING		1	D				
34B	+++++	・・・RING;BACK-UP		1	D				
34C	+++++	・・・O-RING		1	D				
35	0309712	・PLUG ASS'Y		1					
35A~B	4257235	・・KIT;SEAL		1					
35A	+++++	・・・O-RING		1	D				
35B	+++++	・・・O-RING		1	D				
50	0309733	・PLATE		1					
51	0224423	・BOLT		4					
52	A590910	・WASHER;SPRING		4					
54	0224422	・O-RING		1					
71	0309727	・PLUG		1					
76	0309729	・POPPET		1					
77	0224413	・SPRING		1					
78	0309730	・VALVE;CHECK		1					
78A	0111715	・・O-RING		1					

041A

バルブ;コントロール (4/4)
VALVE;CONTROL (4/4)

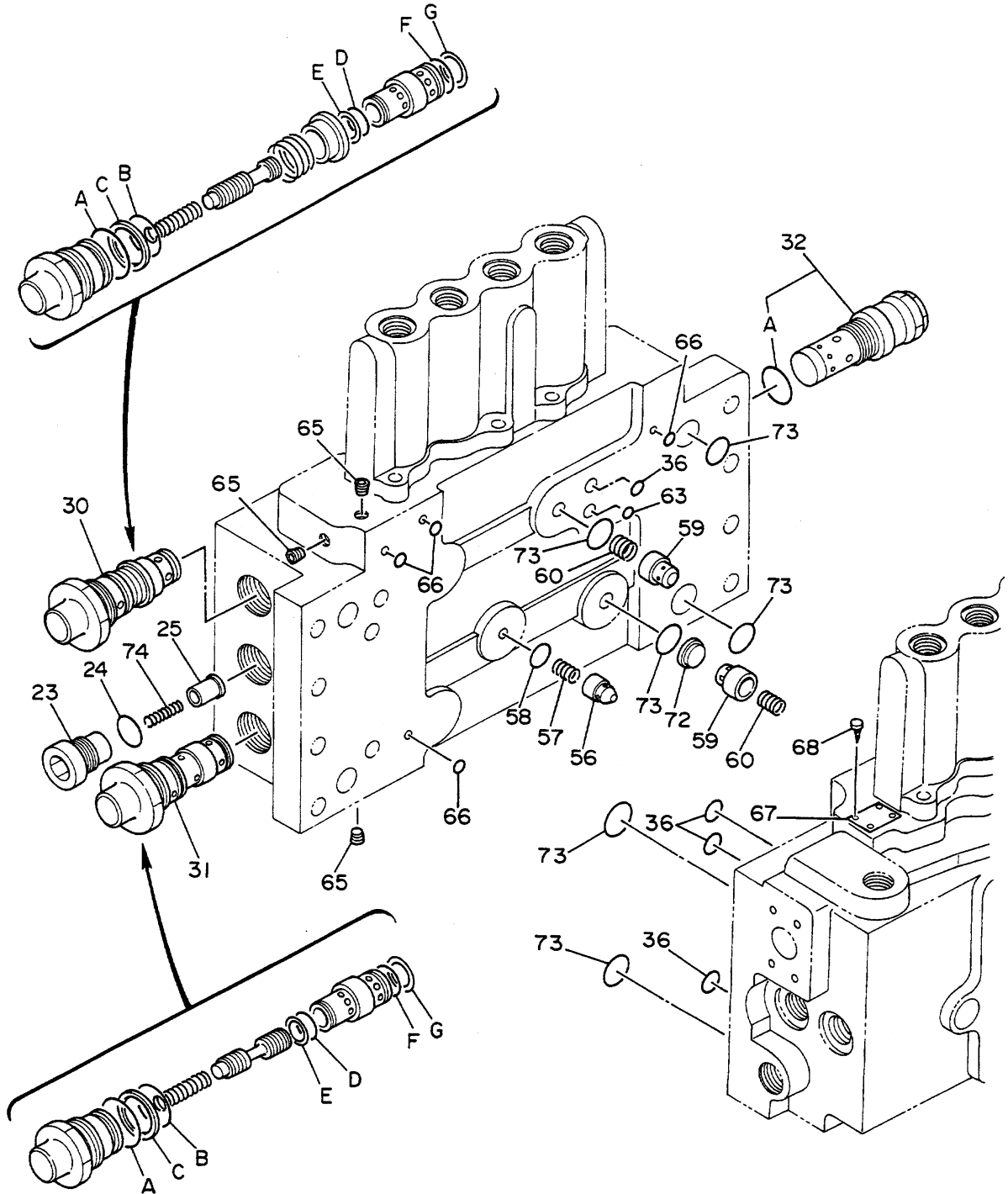

0368300B4

VALVE;CONTROL (4/4)
VALVE;CONTROL (4/4)

05666~

符号 ITEM	部品番号 PART NO.	部 品 名 PART NAME	or PART NAME CODE	数量 Q'TY	サービス コード S.C	適用号機 SERIAL NO.	互換性 ICA	代替部品 REPLACEABLE PART	
								部品番号 PART NO.	数量 Q'TY
	4224901	VALVE;CONTROL (4/4)	0368300B4	1					
	この部品番号/構成部品は VALVE;CONTROL(1/4) から (4/4) の部品を含みます。 This PART NO. consists of all parts shown in VALVE;CONTROL(1/4) to (4/4).								
23	0224411	・PLUG		1					
24	0111715	・O-RING		1					
25	0111711	・POPPET		1					
30	0309707	・VALVE		1		~ 06529	I	4278304	1
30	4278304	・VALVE		1		06530~ 06709	I	4282693	1
30	4282693	・VALVE		1		06710~			
30A~G	4251808	・SEAL ASS'Y		1		~ 06709	I	4282906	1
30A~G	4282906	・SEAL ASS'Y		1		06710~			
30A	+++++	・O-RING		1	DK				
30B	+++++	・O-RING		1	DK				
30C	+++++	・RING;BACK-UP		1	DK				
30D	+++++	・O-RING		1	DK				
30E	+++++	・RING;BACK-UP		1	DK				
30F	+++++	・O-RING		1	DK				
30G	+++++	・RING;BACK-UP		1	DK				
31	0309708	・VALVE		1					
31A~G	4251808	・SEAL ASS'Y		1		~ 06709	Y	4282906	1
31A~G	4282906	・SEAL ASS'Y		1		06710~			
31A	+++++	・O-RING		1	DK				
31B	+++++	・O-RING		1	DK				
31C	+++++	・RING;BACK-UP		1	DK				
31D	+++++	・O-RING		1	DK				
31E	+++++	・RING;BACK-UP		1	DK				
31F	+++++	・O-RING		1	DK				
31G	+++++	・RING;BACK-UP		1	DK				
32	0309709	・VALVE;RELIEF		1					
32A	0111715	・O-RING		1					
36	4226442	・O-RING		4					
56	0309604	・POPPET		1					
57	0309605	・SPRING		1					
58	4226443	・O-RING		1					
59	0309608	・POPPET		2					
60	0309606	・SPRING		2					
63	4226444	・O-RING		1					
65	94-2010	・PLUG		3					
66	4226445	・O-RING		4					
67	+++++	・NAME-PLATE		1	D				

041B

バルブコントロール (4/4)
VALVE CONTROL (4/4)

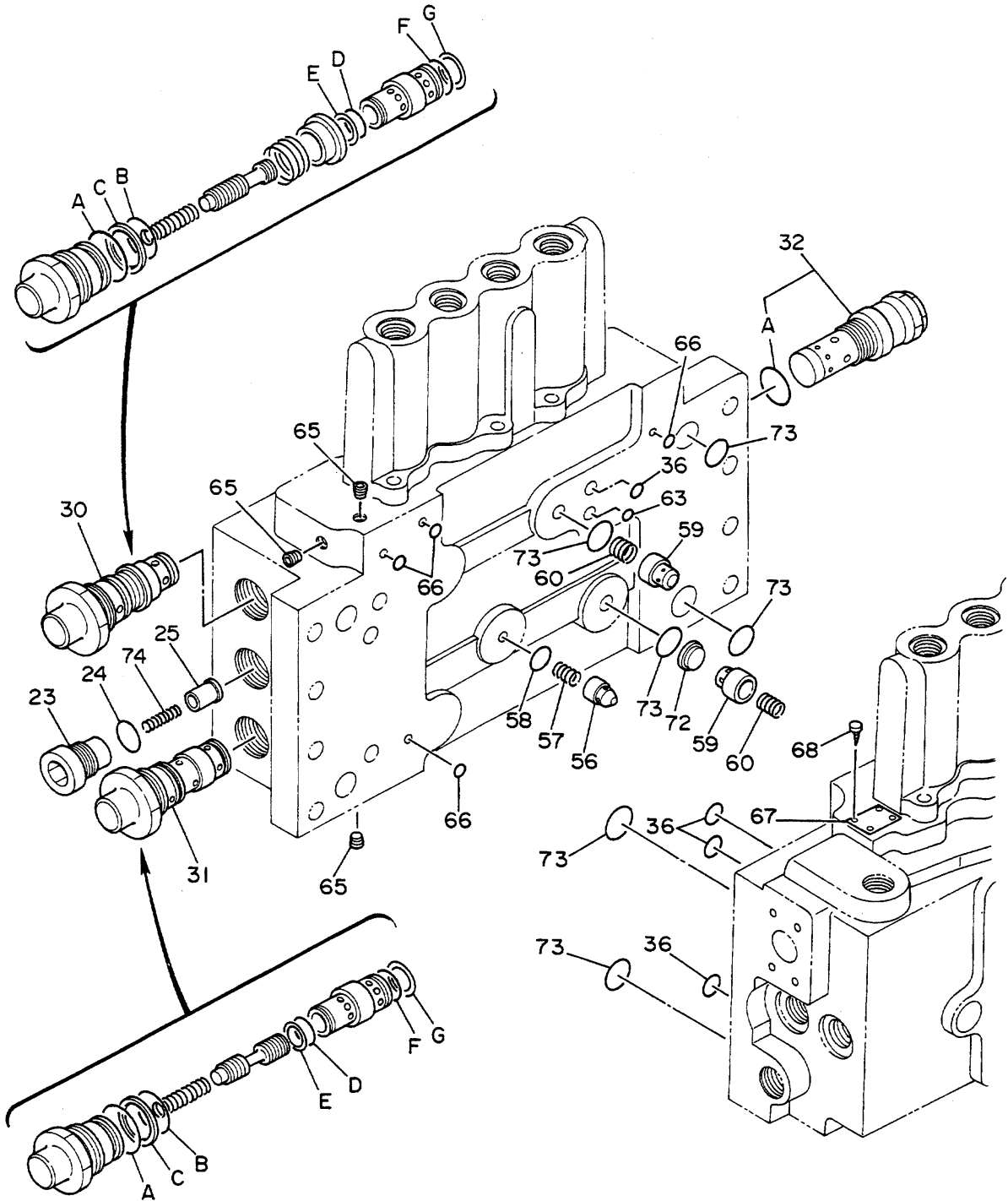

0368300B4

弁・バルブ;コントロール (4/4)
 VALVE:CONTROL (4/4)

05666~

符号 ITEM	部品番号 PART NO.	部 品 名 PART NAME	or PART NAME CODE	数量 Q'TY	サービス コード S.C	適用号機 SERIAL NO.	互 換 性 ICA	代 替 部 品 REPLACEABLE PART	
								部品番号 PART NO.	数量 Q'TY
68	++++++	・SCREW;DRIVE		4	D				
72	0309607	・SEAT		1					
73	4226446	・O-RING		6					
74	0309728	・SPRING		1					

043 1/3

バルブ ; コントロール
VALVE ; CONTROL

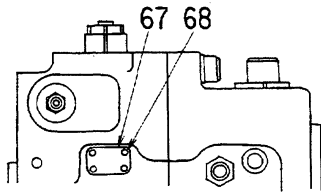
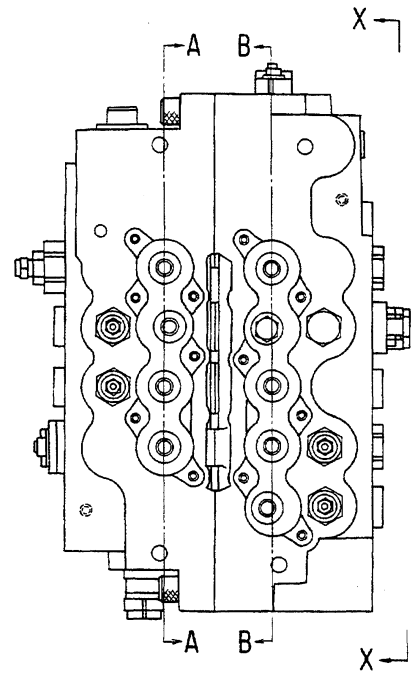
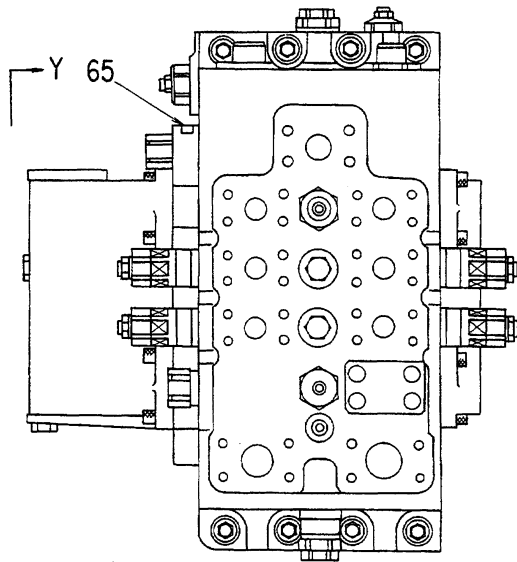
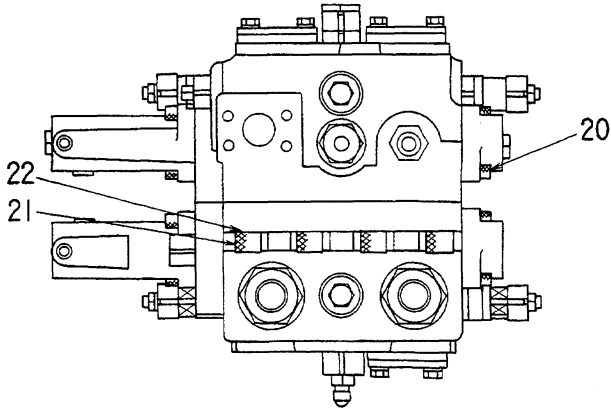

SERIAL No.
H87-06-011~

矢視
VIEW Y

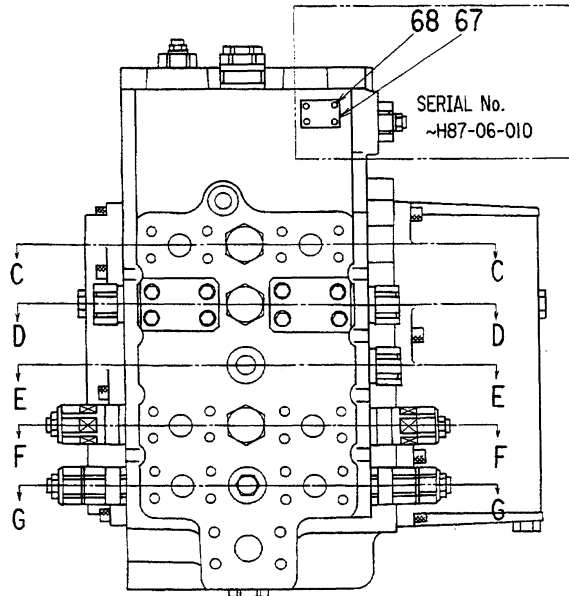

矢視
VIEW X-X

ハイルフ;コントロール
VALVE;CONTROL

043%

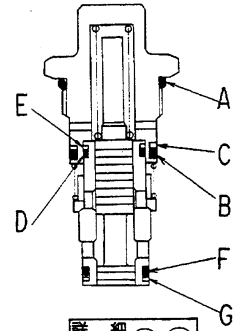
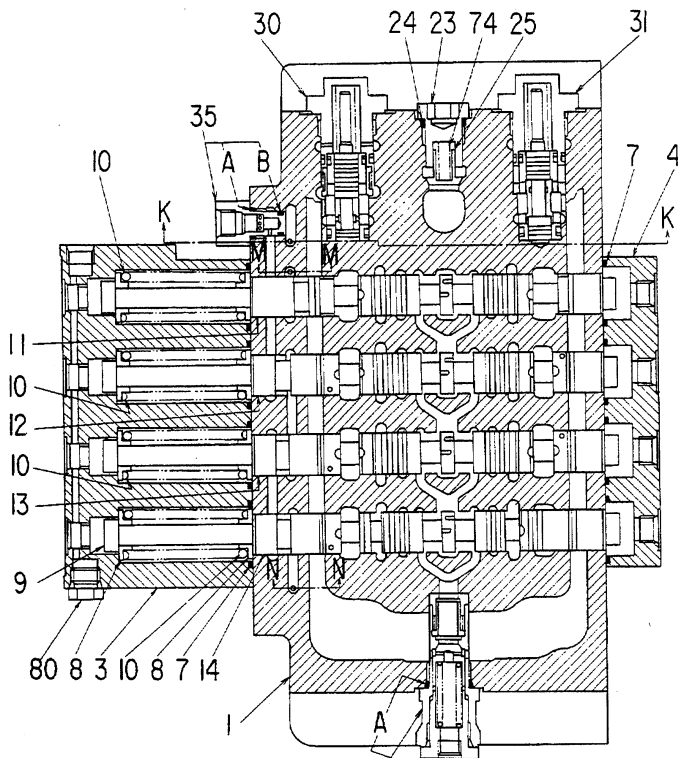

詳細
DETAIL (30) (31)

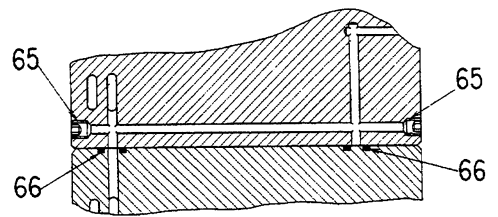

断面
SECTION K-K

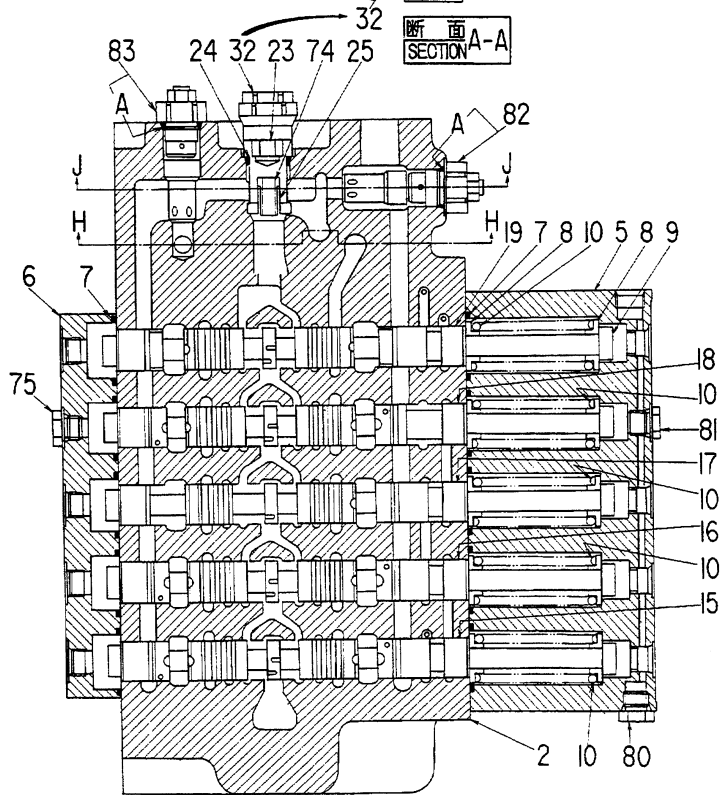

断面
SECTION B-B

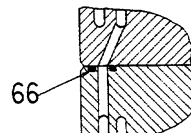

断面
SECTION M-M

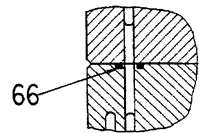

断面
SECTION N-N

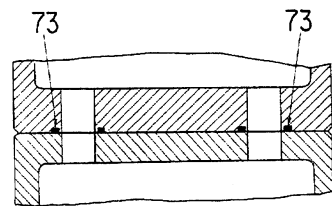

断面
SECTION J-J

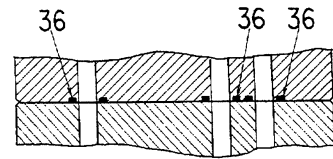

断面
SECTION H-H

043%

バルブ; コントロール
VALVE; CONTROL

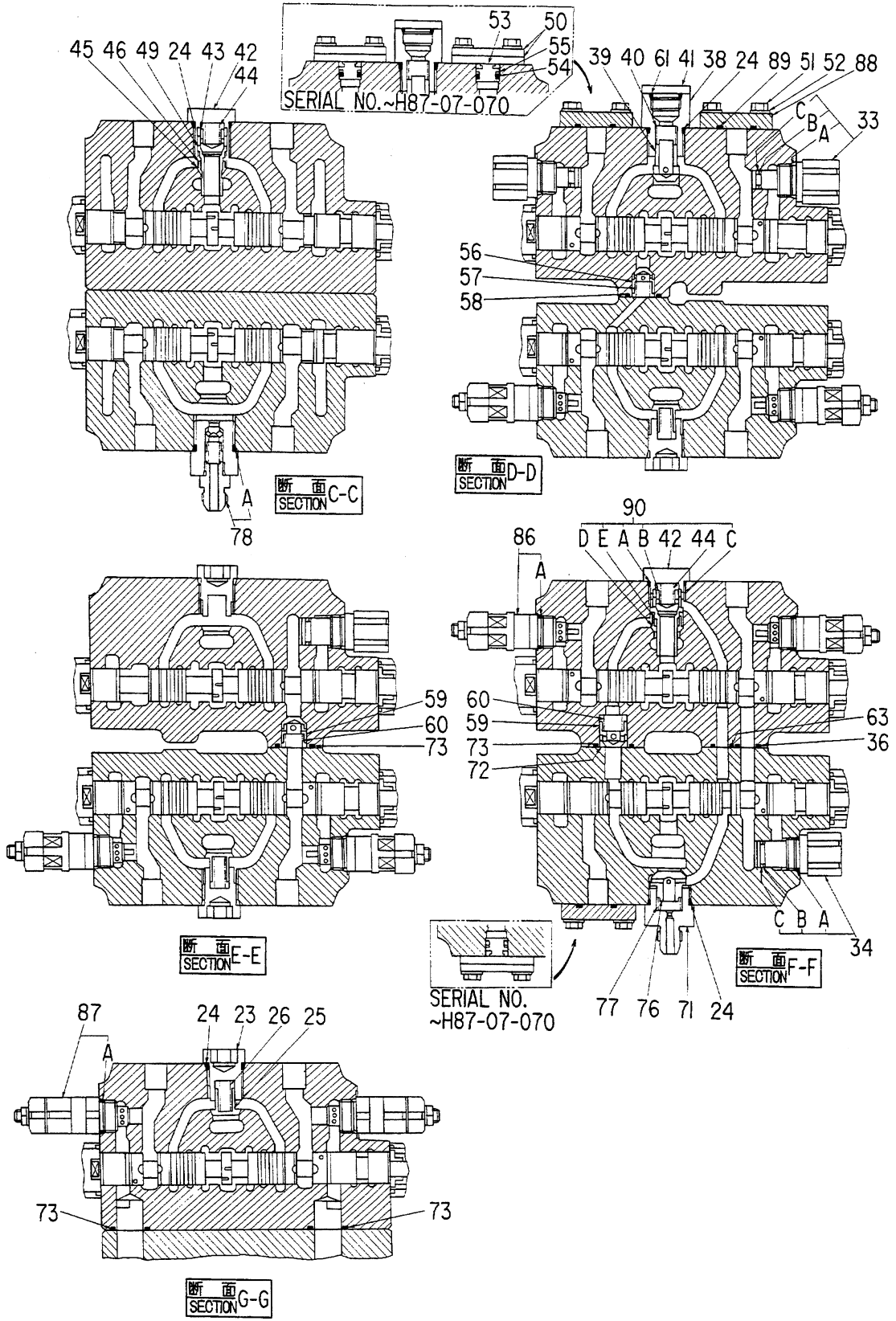

バルブ;コントロール
VALVE:CONTROL

05001~ 05665

符号 ITEM	部品番号 PART NO.	部 品 名 PART NAME	or PART NAME CODE	数量 Q'TY	サービス コード S.C	適用号機 SERIAL NO.	互 換 性 ICA	代 替 部 品 REPLACEABLE PART	
								部品番号 PART NO.	数量 Q'TY
	4210511	VALVE:CONTROL	0368600	1					
1	+++++	・HOUSING		1	D				
2	+++++	・HOUSING		1	D				
3	0309701	・CAP		1					
4	0309702	・CAP		1					
5	0309703	・CAP		1					
6	0309704	・CAP		1					
7	A810040	・O-RING		18					
8	0306003	・SEAT;SPRING		18					
9	0306005	・END		9					
10	0309705	・SPRING		9					
11	+++++	・SPOOL		1	D				
12	+++++	・SPOOL		1	D				
13	+++++	・SPOOL		1	D				
14	+++++	・SPOOL		1	D				
15	+++++	・SPOOL		1	D				
16	+++++	・SPOOL		1	D				
17	+++++	・SPOOL		1	D				
18	+++++	・SPOOL		1	D				
19	+++++	・SPOOL		1	D				
20	0224408	・BOLT;SOCKET		24					
21	0309602	・BOLT;SOCKET		8					
22	0309603	・WASHER		8					
23	0224411	・PLUG		6					
24	0111715	・O-RING		9					
25	0111711	・POPPET		5					
26	0224410	・SPRING		3					
30	0309707	・VALVE		1					
30A~G	4251808	・SEAL ASS'Y		1					
30A	+++++	・O-RING		1	DK				
30B	+++++	・O-RING		1	DK				
30C	+++++	・RING;BACK-UP		1	DK				
30D	+++++	・O-RING		1	DK				
30E	+++++	・RING;BACK-UP		1	DK				
30F	+++++	・O-RING		1	DK				
30G	+++++	・RING;BACK-UP		1	DK				
31	0309708	・VALVE		1					
31A~G	4251808	・SEAL ASS'Y		1					
31A	+++++	・O-RING		1	DK				
31B	+++++	・O-RING		1	DK				

バルブ;コントロール
VALVE:CONTROL

05001~ 05665

符号 ITEM	部品番号 PART NO.	部 品 名 PART NAME	or PART NAME CODE	数量 Q'TY	サービス コード S.C	適用号機 SERIAL NO.	互 換 性 ICA	代 替 部 品 REPLACEABLE PART	
								部品番号 PART NO.	数量 Q'TY
31C	++++++	...RING;BACK-UP		1	DK				
31D	++++++	...O-RING		1	DK				
31E	++++++	...RING;BACK-UP		1	DK				
31F	++++++	...O-RING		1	DK				
31G	++++++	...RING;BACK-UP		1	DK				
32	0309709	・VALVE;RELIEF		2					
32A	0111715	・O-RING		1					
33	0309710	・PLUG ASS'Y		2					
33A~C	4257233	・KIT;SEAL		1					
33A	++++++	...O-RING		1	D				
33B	++++++	...RING;BACK-UP		1	D				
33C	++++++	...O-RING		1	D				
34	0309711	・PLUG ASS'Y		2					
34A~C	4257234	・KIT;SEAL		1					
34A	++++++	...O-RING		1	D				
34B	++++++	...RING;BACK-UP		1	D				
34C	++++++	...O-RING		1	D				
35	0309712	・PLUG ASS'Y		1					
35A~B	4257235	・KIT;SEAL		1					
35A	++++++	...O-RING		1					
35B	++++++	...O-RING		1					
36	4226442	・O-RING		4					
38	0309713	・PLUG		1					
39	0309714	・POPPET		1					
40	0309715	・SPRING		1					
41	0309716	・PLUG		1					
42	0309717	・PLUG		2					
43	0125107	・POPPET		1					
44	0125108	・SPRING		2					
45	0309718	・POPPET		1					
46	0309719	・SPRING		1					
49	0309721	・SLEEVE		1					
50	0309722	・PLATE		6		~H87-07-070			
51	0224423	・BOLT		12					
52	A590910	・WASHER;SPRING		12					
53	0309723	・PLUG		3		~H87-07-070			
54	999867	・O-RING		3		~H87-07-070			
55	0309724	・RING;BACK-UP		3		~H87-07-070			
56	0309604	・POPPET		1					
57	0309605	・SPRING		1					

MEMO

A series of horizontal dotted lines for writing.

バルブ:コントロール
VALVE:CONTROL

05001~ 05665

符号 ITEM	部品番号 PART NO.	部品名 PART NAME	or PART NAME CODE	数量 Q'TY	サービス コード S.C	適用号機 SERIAL NO.	互換性 ICA	代替部品 REPLACEABLE PART	
								部品番号 PART NO.	数量 Q'TY
58	4226443	・O-RING		1					
59	++++++	・POPPET		2	D	~H87-07-040			
59	0309608	・POPPET		2		H87-07-041~			
60	0309606	・SPRING		2					
61	4506424	・O-RING		1					
63	4226444	・O-RING		1					
65	94-2010	・PLUG		3					
66	4226445	・O-RING		4					
67	++++++	・NAME-PLATE		1	D				
68	++++++	・SCREW:DRIVE		4	D				
71	0309727	・PLUG		1					
72	0309607	・SEAT		1					
73	4226446	・O-RING		6					
74	0309728	・SPRING		2					
75	0218607	・PLUG ASS'Y		1					
76	0309729	・POPPET		1					
77	0224413	・SPRING		1					
78	0309730	・VALVE;CHECK		1					
78A	0111715	・O-RING		1					
80	0309731	・PLUG ASS'Y		2					
81	0309732	・PLUG ASS'Y		1					
82	4216874	・VALVE;RELIEF		1					
82A	4257232	・O-RING		1					
83	4216875	・VALVE;RELIEF		1					
83A	4257232	・O-RING		1					
86	4228353	・VALVE;RELIEF		6					
86A	4257232	・O-RING		1					
87	4228354	・VALVE;RELIEF		2					
87A	4257232	・O-RING		1					
88	0309733	・PLATE		3		H87-07-071~			
89	0224422	・O-RING		3		H87-07-071~			
90	++++++	・VALVE;CHECK		1	D	~ 05461			
90	4239608	・VALVE;CHECK		1		05462~	P	4250560	1
90	4250560	・VALVE;CHECK		1	S				
90A	0111715	・O-RING		1					
90B	0125107	・POPPET		1					
90C	0309720	・SLEEVE		1		~ 05461			
90C	4237926	・SLEEVE		1		05462~	P	4250558	1
90C	4250558	・SLEEVE		1	S			4250559	1

044D

バルブ:コントロール
VALVE:CONTROL

05001~ 05665

符号 ITEM	部品番号 PART NO.	部 品 名 PART NAME	or PART NAME CODE	数量 Q'TY	サービス コード S.C	適用号機 SERIAL NO.	互換性 ICA	代 替 部 品 REPLACEABLE PART	
								部品番号 PART NO.	数量 Q'TY
90D	0309725	・・POPPET		1		~ 05461			
90D	4237925	・・POPPET		1		05462~	P	4250559	1
								4250558	1
90D	4250559	・・POPPET		1	S				
90E	0309726	・・SPRING		1		~ 05461			
90E	4237927	・・SPRING		1		05462~			

0 4 5 1/3

バルブ;コントロール
VALVE;CONTROL

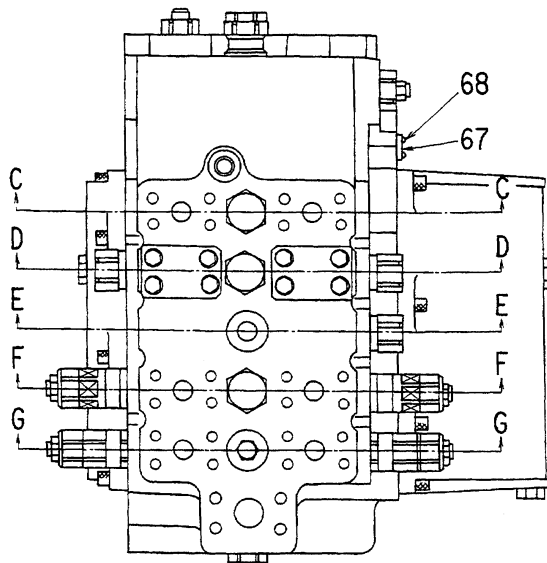
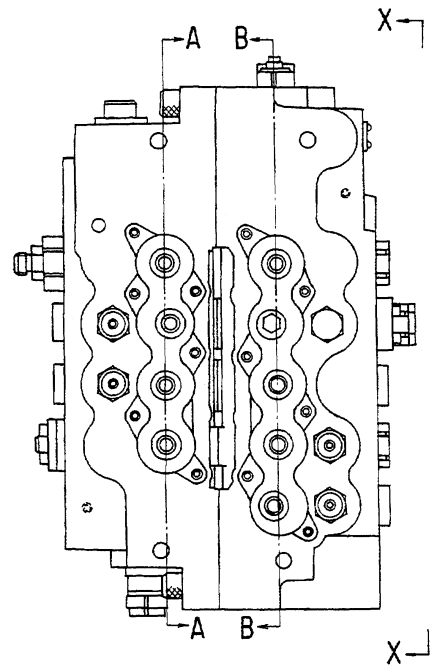
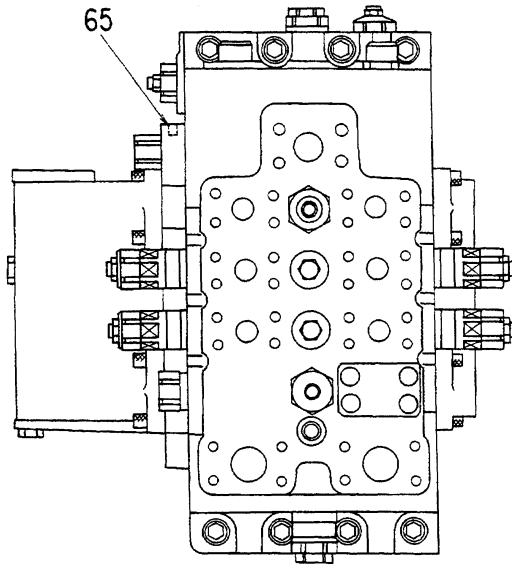
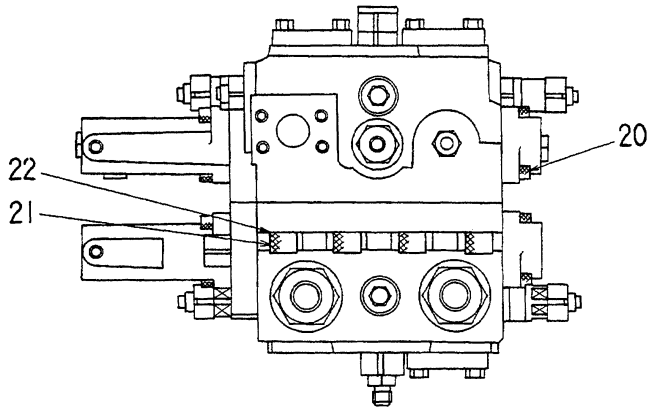

矢視
VIEW X-X

0375100 1/3

ハルマ;コントロール
VALVE;CONTROL

0 4 5 ⅔

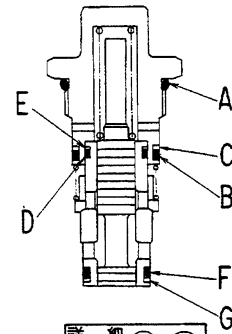
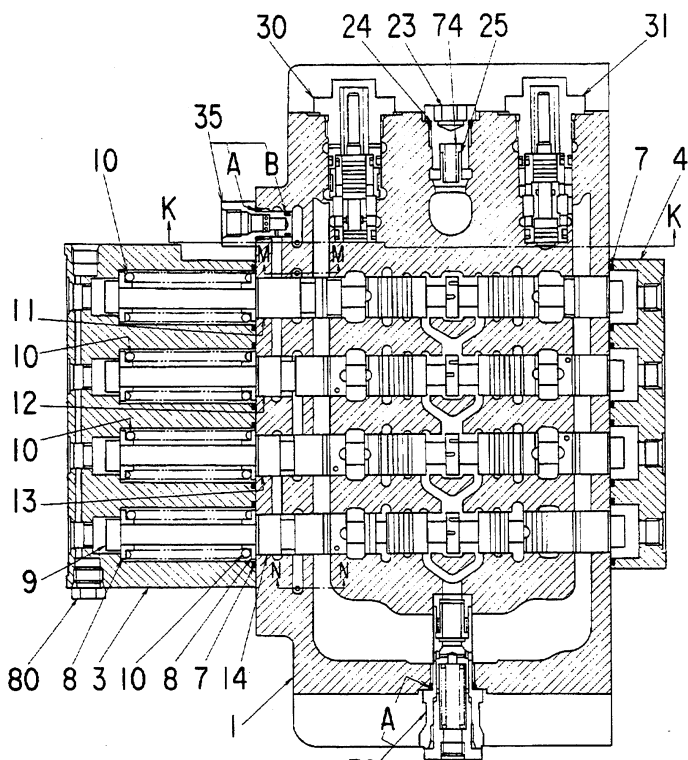

詳細
DETAIL (30) (31)

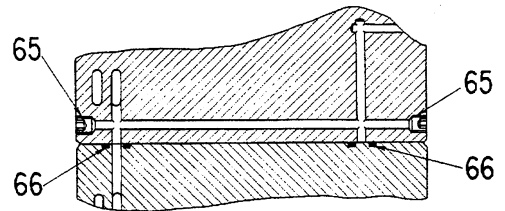

断面
SECTION K-K

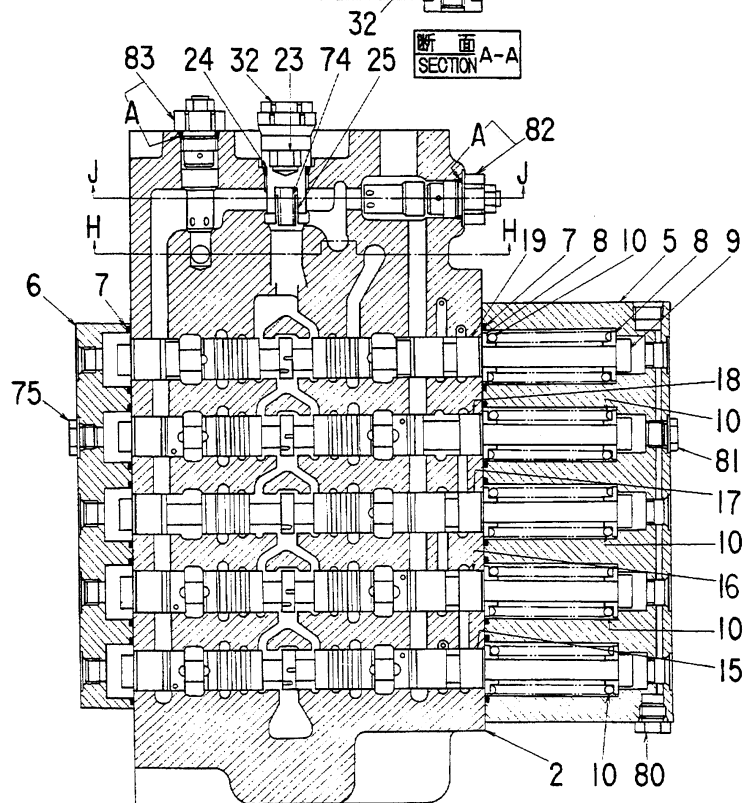

断面
SECTION B-B

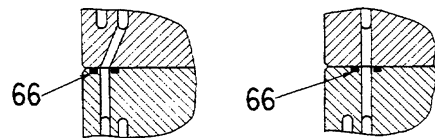

断面
SECTION M-M

断面
SECTION N-N

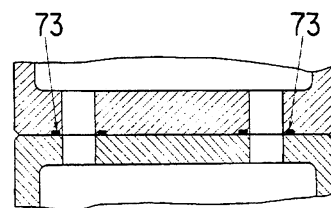

断面
SECTION J-J

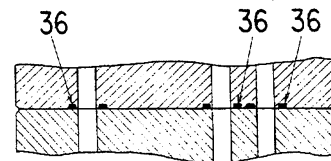

断面
SECTION H-H

0 4 5 3/8

バルブ; コントロール
VALVE; CONTROL

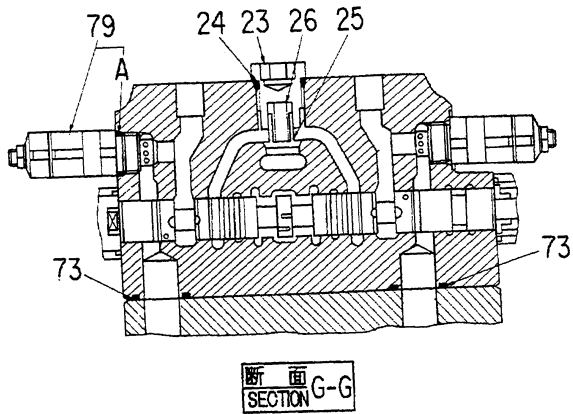
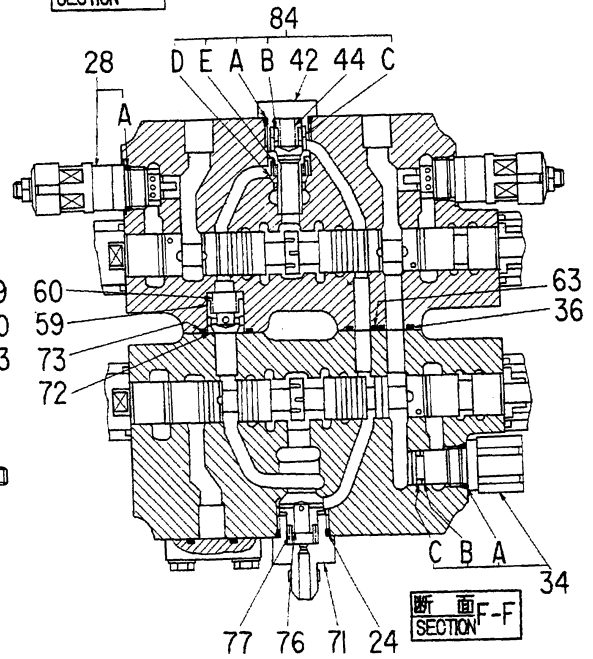
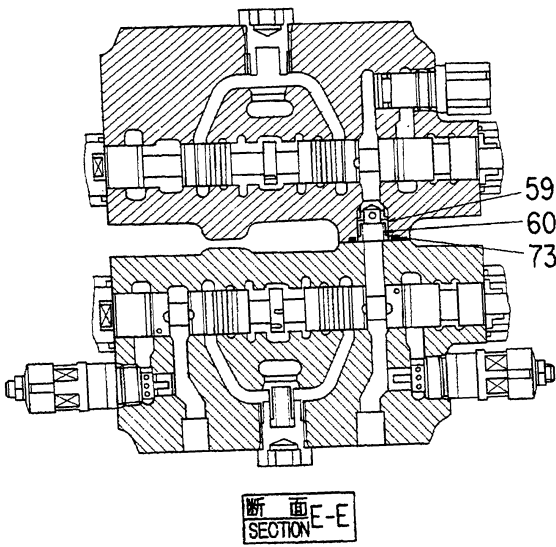
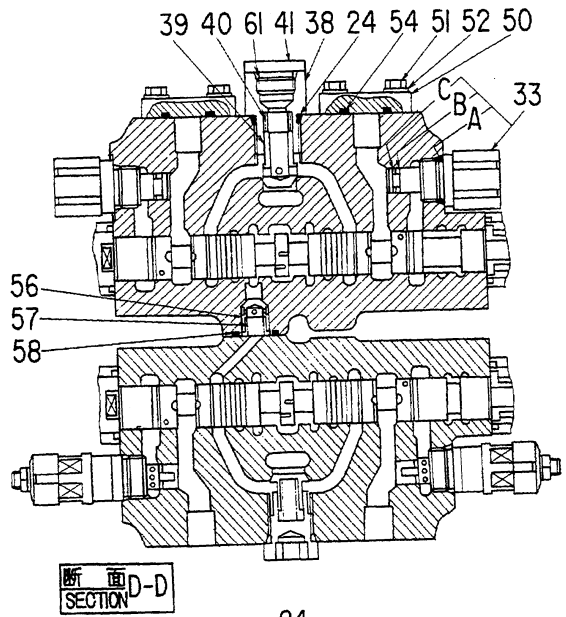
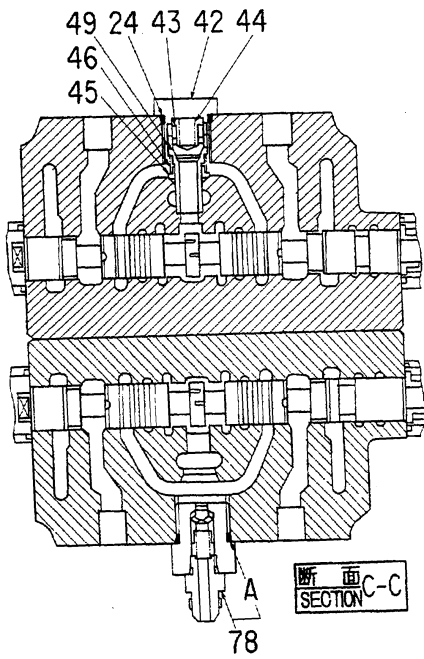

VALVE:CONTROL
 VALVE:CONTROL

05666~

符号 ITEM	部品番号 PART NO.	部 品 名 PART NAME	or PART NAME CODE	数量 Q'TY	サービス コード S.C	適用号機 SERIAL NO.	互 換 性 ICA	代 替 部 品 REPLACEABLE PART	
								部品番号 PART NO.	数量 Q'TY
	4242650	VALVE:CONTROL	0375100	1					
1	+++++	・HOUSING		1	D				
2	+++++	・HOUSING		1	D				
3	0309701	・CAP		1					
4	0309702	・CAP		1					
5	0309703	・CAP		1					
6	0309704	・CAP		1					
7	A810040	・O-RING		18					
8	0306003	・SEAT;SPRING		18					
9	0306005	・END		9					
10	0309705	・SPRING		9					
11	+++++	・SPOOL		1	D				
12	+++++	・SPOOL		1	D				
13	+++++	・SPOOL		1	D				
14	+++++	・SPOOL		1	D				
15	+++++	・SPOOL		1	D				
16	+++++	・SPOOL		1	D				
17	+++++	・SPOOL		1	D				
18	+++++	・SPOOL		1	D				
19	+++++	・SPOOL		1	D				
20	0224408	・BOLT;SOCKET		24					
21	0309602	・BOLT;SOCKET		8					
22	0309603	・WASHER		8					
23	0224411	・PLUG		6					
24	0111715	・O-RING		9					
25	0111711	・POPPET		5					
26	0224410	・SPRING		3					
28	4228353	・VALVE:RELIEF		6					
28A	4257232	・O-RING		1					
30	0309707	・VALVE		1		~ 06529	I	4278304	1
30	4278304	・VALVE		1		06530~ 06709	I	4282693	1
30	4282693	・VALVE		1		06710~			
30A~G	4251808	・SEAL ASS'Y		1		~ 06709	I	4282906	1
30A~G	4282906	・SEAL ASS'Y		1		06710~			
30A	+++++	・O-RING		1	DK				
30B	+++++	・O-RING		1	DK				
30C	+++++	・RING;BACK-UP		1	DK				
30D	+++++	・O-RING		1	DK				
30E	+++++	・RING;BACK-UP		1	DK				
30F	+++++	・O-RING		1	DK				

VALVE:CONTROL

05666~

符号 ITEM	部品番号 PART NO.	部品名 PART NAME	or PART NAME CODE	数量 Q'TY	サービスマニ ファク S.C	適用号機 SERIAL NO.	互換性 ICA	代替部品 REPLACEABLE PART	
								部品番号 PART NO.	数量 Q'TY
30G	+++++++	...RING;BACK-UP		1	DK				
31	0309708	•VALVE		1					
31A~G	4251808	••SEAL ASS'Y		1		~ 06709	Y	4282906	1
31A~G	4282906	••SEAL ASS'Y		1		06710~			
31A	+++++++	...O-RING		1	DK				
31B	+++++++	...O-RING		1	DK				
31C	+++++++	...RING;BACK-UP		1	DK				
31D	+++++++	...O-RING		1	DK				
31E	+++++++	...RING;BACK-UP		1	DK				
31F	+++++++	...O-RING		1	DK				
31G	+++++++	...RING;BACK-UP		1	DK				
32	0309709	•VALVE;RELIEF		2					
32A	0111715	••O-RING		1					
33	0309710	•PLUG ASS'Y		2					
33A~C	4257233	••KIT;SEAL		1					
33A	+++++++	...O-RING		1	D				
33B	+++++++	...RING;BACK-UP		1	D				
33C	+++++++	...O-RING		1	D				
34	0309711	•PLUG ASS'Y		2					
34A~C	4257234	••KIT;SEAL		1					
34A	+++++++	...O-RING		1	D				
34B	+++++++	...RING;BACK-UP		1	D				
34C	+++++++	...O-RING		1	D				
35	0309712	•PLUG ASS'Y		1					
35A~B	4257235	••KIT;SEAL		1					
35A	+++++++	...O-RING		1	D				
35B	+++++++	...O-RING		1	D				
36	4226442	•O-RING		4					
38	0309713	•PLUG		1					
39	0309714	•POPPET		1					
40	0309715	•SPRING		1					
41	0309716	•PLUG		1					
42	0309717	•PLUG		2					
43	0125107	•POPPET		1					
44	0125108	•SPRING		2					
45	0309718	•POPPET		1					
46	0309719	•SPRING		1					
49	0309721	•SLEEVE		1					
50	0309733	•PLATE		3					
51	0224423	•BOLT		12					

MEMO

A series of horizontal dotted lines for writing, followed by a solid horizontal line at the bottom.

バルブ;コントロール
VALVE:CONTROL

05666~

符号 ITEM	部品番号 PART NO.	部品名 PART NAME	or PART NAME CODE	数量 Q'TY	サービス コード S.C	適用号機 SERIAL NO.	互換性 ICA	代替部品 REPLACEABLE PART	
								部品番号 PART NO.	数量 Q'TY
52	A590910	・WASHER;SPRING		12					
54	0224422	・O-RING		3					
56	0309604	・POPPET		1					
57	0309605	・SPRING		1					
58	4226443	・O-RING		1					
59	0309608	・POPPET		2					
60	0309606	・SPRING		2					
61	4506424	・O-RING		1					
63	4226444	・O-RING		1					
65	94-2010	・PLUG		3					
66	4226445	・O-RING		4					
67	+++++	・NAME-PLATE		1	D				
68	+++++	・SCREW;DRIVE		4	D				
71	0309727	・PLUG		1					
72	0309607	・SEAT		1					
73	4226446	・O-RING		6					
74	0309728	・SPRING		2					
75	0218607	・PLUG ASS'Y		1					
76	0309729	・POPPET		1					
77	0224413	・SPRING		1					
78	0309730	・VALVE;CHECK		1					
78A	0111715	・O-RING		1					
79	4228354	・VALVE;RELIEF		2					
79A	4257232	・O-RING		1					
80	0309731	・PLUG ASS'Y		2					
81	0309732	・PLUG ASS'Y		1					
82	4239966	・VALVE;RELIEF		1					
82A	4257232	・O-RING		1					
83	4242177	・VALVE;RELIEF		1					
83A	4257232	・O-RING		1					
84	4239608	・VALVE;CHECK		1		~ 05863	P	4250560	1
84	4250560	・VALVE;CHECK		1		05864~			
84A	0111715	・O-RING		1					
84B	0125107	・POPPET		1					
84C	4237926	・SLEEVE		1		~ 05863	P	4250558	1
,								4250559	1
84C	4250558	・SLEEVE		1		05864~			
84D	4237925	・POPPET		1		~ 05863	P	4250559	1
,								4250558	1
84D	4250559	・POPPET		1		05864~			

MEMO

A series of horizontal dashed lines for writing, followed by a solid horizontal line at the bottom.

046D

VALVE:CONTROL
VALVE:CONTROL

05666v

符号 ITEM	部品番号 PART NO.	部 品 名 PART NAME	or PART NAME CODE	数量 Q'TY	サービス コード S.C	適用号機 SERIAL NO.	互換性 ICA	代替部品 REPLACEABLE PART	
								部品番号 PART NO.	数量 Q'TY
84E	4237927	--SPRING		1					

047 1/3

バルブ;コントロール
VALVE;CONTROL

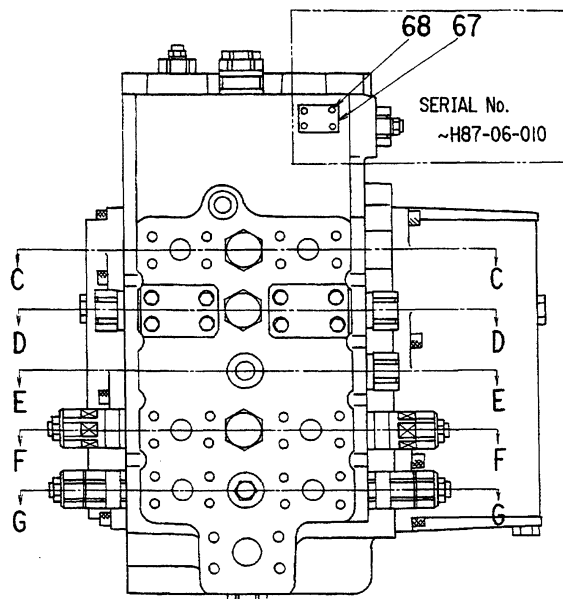
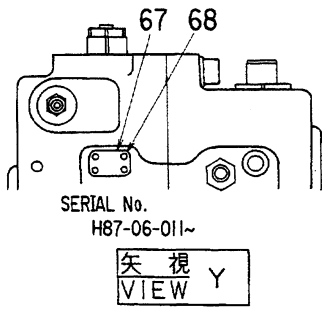
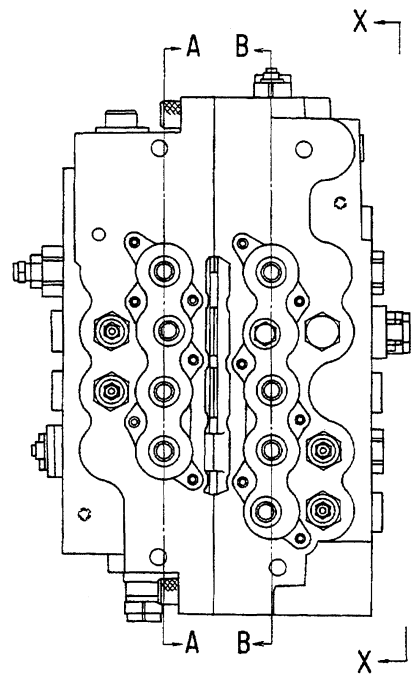
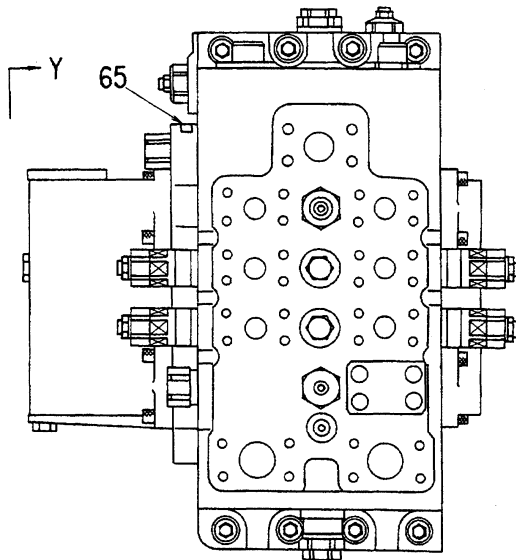
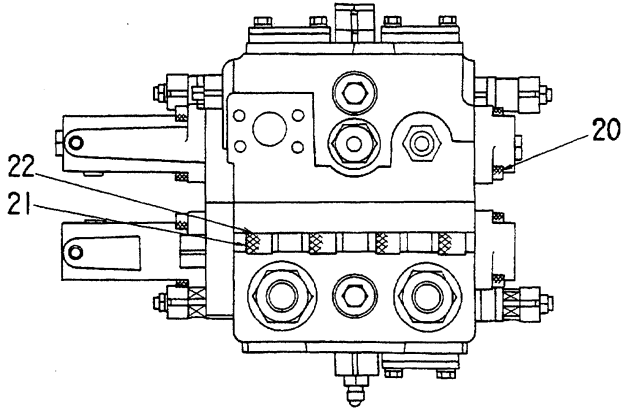

矢視
VIEW X-X

バルブ; コントロール
VALVE; CONTROL

047%

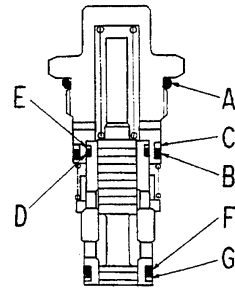
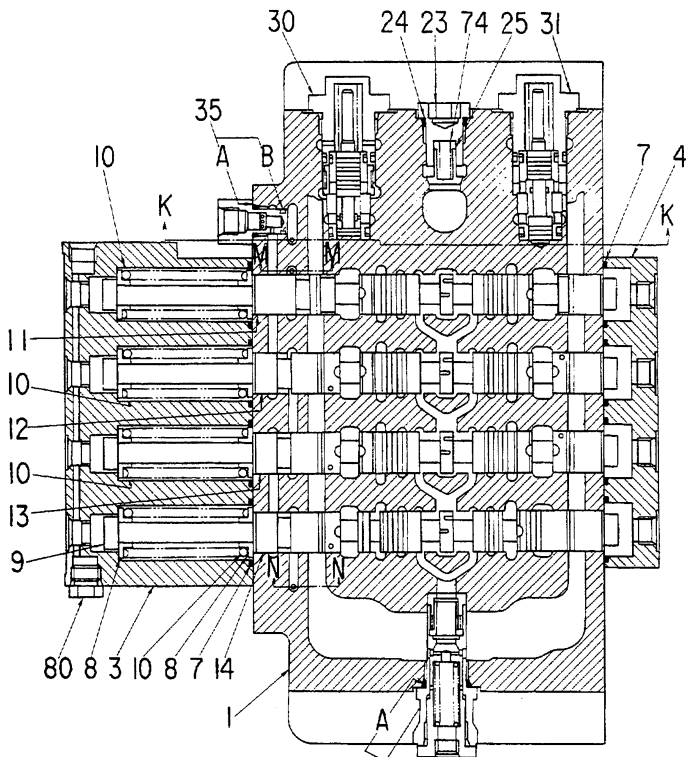

詳細
DETAIL (30)(31)

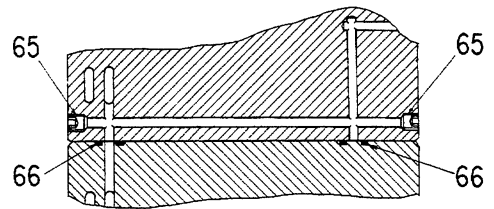

断面
SECTION K-K

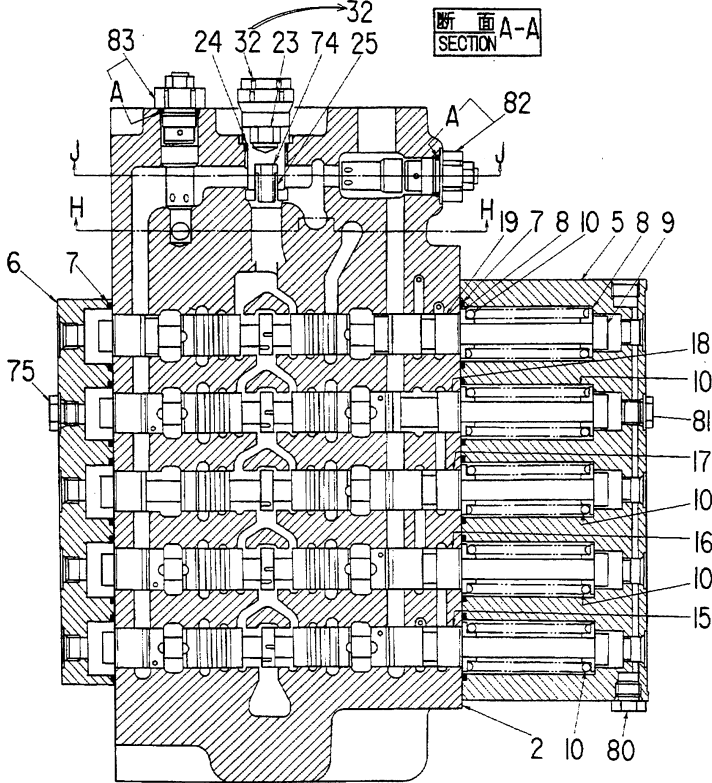

断面
SECTION A-A

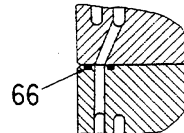

断面
SECTION M-M

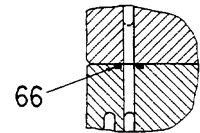

断面
SECTION N-N

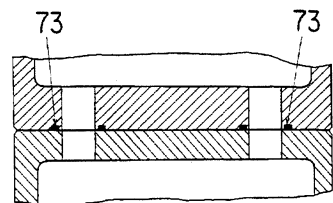

断面
SECTION J-J

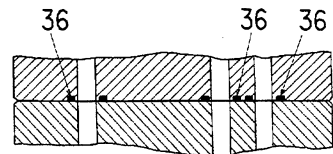

断面
SECTION H-H

断面
SECTION B-B

047 3/8

バルブ; コントロール
VALVE; CONTROL

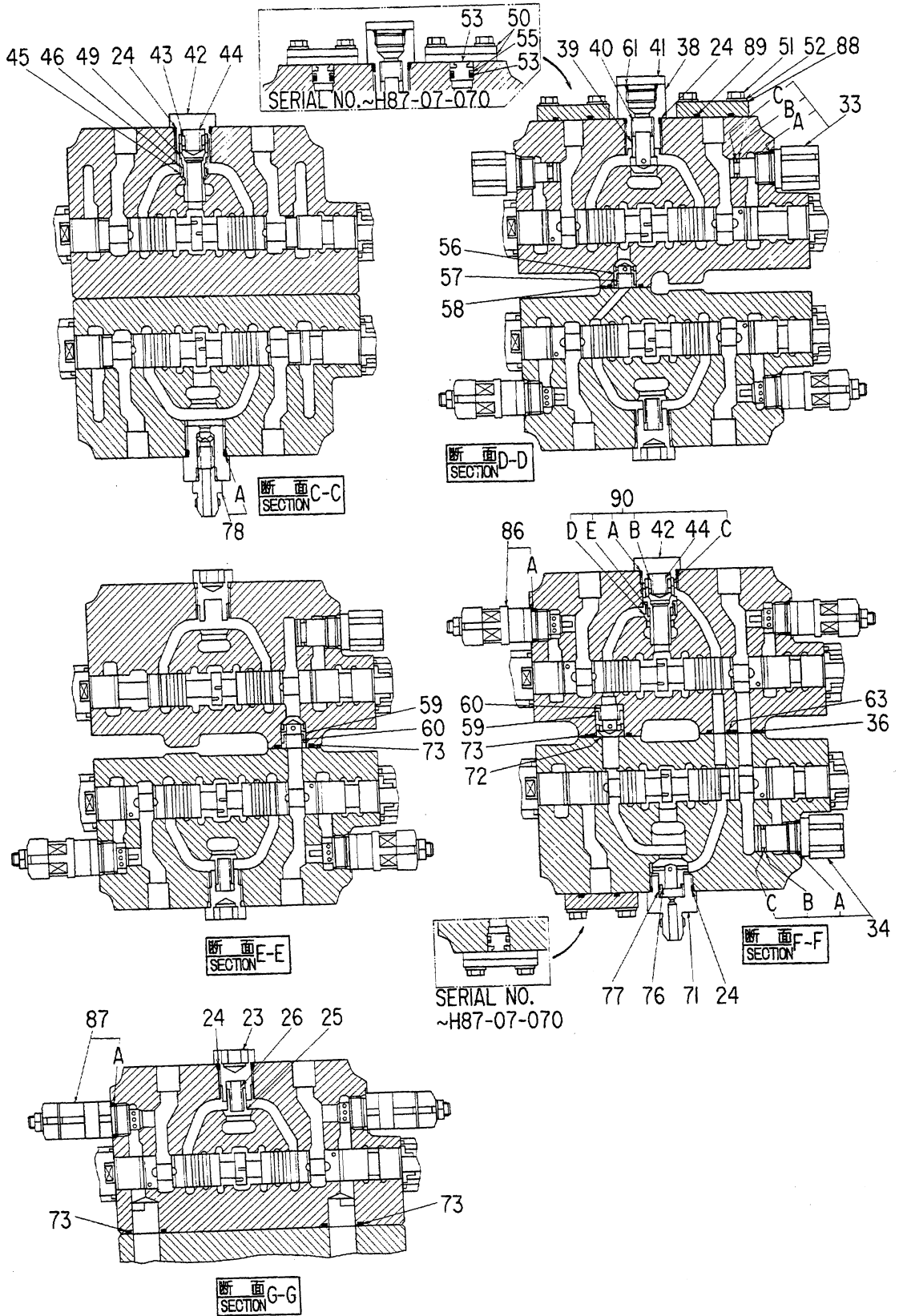

バルブ;コントロール
VALVE:CONTROL

05001~ 05665

符号 ITEM	部品番号 PART NO.	部 品 名 PART NAME	or PART NAME CODE	数量 Q'TY	サービス コード S.C	適用号機 SERIAL NO.	互換性 ICA	代替部品 REPLACEABLE PART	
								部品番号 PART NO.	数量 Q'TY
	4210512	VALVE:CONTROL	0368700	1					
1	+++++	•HOUSING		1	D				
2	+++++	•HOUSING		1	D				
3	0309701	•CAP		1					
4	0309702	•CAP		1					
5	0309703	•CAP		1					
6	0309704	•CAP		1					
7	A810040	•O-RING		18					
8	0306003	•SEAT;SPRING		18					
9	0306005	•END		9					
10	0309705	•SPRING		9					
11	+++++	•SPOOL		1	D				
12	+++++	•SPOOL		1	D				
13	+++++	•SPOOL		1	D				
14	+++++	•SPOOL		1	D				
15	+++++	•SPOOL		1	D				
16	+++++	•SPOOL		1	D				
17	+++++	•SPOOL		1	D				
18	+++++	•SPOOL		1	D				
19	+++++	•SPOOL		1	D				
20	0224408	•BOLT;SOCKET		24					
21	0309602	•BOLT;SOCKET		8					
22	0309603	•WASHER		8					
23	0224411	•PLUG		6					
24	0111715	•O-RING		9					
25	0111711	•POPPET		5					
26	0224410	•SPRING		3					
30	0309707	•VALVE		1					
30A~G	4251808	••SEAL ASS'Y		1					
30A	+++++	•••O-RING		1	DK				
30B	+++++	•••O-RING		1	DK				
30C	+++++	•••RING;BACK-UP		1	DK				
30D	+++++	•••O-RING		1	DK				
30E	+++++	•••RING;BACK-UP		1	DK				
30F	+++++	•••O-RING		1	DK				
30G	+++++	•••RING;BACK-UP		1	DK				
31	0309708	•VALVE		1					
31A~G	4251808	••SEAL ASS'Y		1					
31A	+++++	•••O-RING		1	DK				
31B	+++++	•••O-RING		1	DK				

バルブ;コントロール
VALVE;CONTROL

05001~ 05665

符号 ITEM	部品番号 PART NO.	部 品 名 PART NAME	or PART NAME CODE	数量 Q'TY	サービス コード S.C	適用号機 SERIAL NO.	互換性 ICA	代 替 部 品 REPLACEABLE PART	
								部品番号 PART NO.	数量 Q'TY
31C	++++++	...RING;BACK-UP		1	DK				
31D	++++++	...O-RING		1	DK				
31E	++++++	...RING;BACK-UP		1	DK				
31F	++++++	...O-RING		1	DK				
31G	++++++	...RING;BACK-UP		1	DK				
32	0309709	・VALVE;RELIEF		2					
32A	0111715	...O-RING		1					
33	0309710	・PLUG ASS'Y		2					
33A~C	4257233	...KIT;SEAL		1					
33A	++++++	...O-RING		1	D				
33B	++++++	...RING;BACK-UP		1	D				
33C	++++++	...O-RING		1	D				
34	0309711	・PLUG ASS'Y		2					
34A~C	4257234	...KIT;SEAL		1					
34A	++++++	...O-RING		1	D				
34B	++++++	...RING;BACK-UP		1	D				
34C	++++++	...O-RING		1	D				
35	0309712	・PLUG ASS'Y		1					
35A~B	4257235	...KIT;SEAL		1					
35A	++++++	...O-RING		1					
35B	++++++	...O-RING		1					
36	4226442	・O-RING		4					
38	0309713	・PLUG		1					
39	0309714	・POPPET		1					
40	0309715	・SPRING		1					
41	0309716	・PLUG		1					
42	0309717	・PLUG		2					
43	0125107	・POPPET		1					
44	0125108	・SPRING		2					
45	0309718	・POPPET		1					
46	0309719	・SPRING		1					
49	0309721	・SLEEVE		1					
50	0309722	・PLATE		6		~H87-07-070			
51	0224423	・BOLT		12					
52	A590910	・WASHER;SPRING		12					
53	0309723	・PLUG		3		~H87-07-070			
54	999867	・O-RING		3		~H87-07-070			
55	0309724	・RING;BACK-UP		3		~H87-07-070			
56	0309604	・POPPET		1					
57	0309605	・SPRING		1					

バルブ:コントロール
VALVE:CONTROL

05001~ 05665

符号 ITEM	部品番号 PART NO.	部 品 名 PART NAME	or PART NAME CODE	数量 Q'TY	サービス コード S.C	適用号機 SERIAL NO.	互換性 ICA	代 替 部 品 REPLACEABLE PART	
								部品番号 PART NO.	数量 Q'TY
58	4226443	・O-RING		1					
59	+++++	・POPPET		2	D	~H87-07-040			
59	0309608	・POPPET		2		H87-07-041~			
60	0309606	・SPRING		2					
61	4506424	・O-RING		1					
63	4226444	・O-RING		1					
65	94-2010	・PLUG		3					
66	4226445	・O-RING		4					
67	+++++	・NAME-PLATE		1	D				
68	+++++	・SCREW;DRIVE		4	D				
71	0309727	・PLUG		1					
72	0309607	・SEAT		1					
73	4226446	・O-RING		6					
74	0309728	・SPRING		2					
75	0218607	・PLUG ASS'Y		1					
76	0309729	・POPPET		1					
77	0224413	・SPRING		1					
78	0309730	・VALVE;CHECK		1					
78A	0111715	・O-RING		1					
80	0309731	・PLUG ASS'Y		2					
81	0309732	・PLUG ASS'Y		1					
82	4216874	・VALVE;RELIEF		1					
82A	4257232	・O-RING		1					
83	4216875	・VALVE;RELIEF		1					
83A	4257232	・O-RING		1					
86	4228353	・VALVE;RELIEF		6					
86A	4257232	・O-RING		1					
87	4228354	・VALVE;RELIEF		2					
87A	4257232	・O-RING		1					
88	0309733	・PLATE		3		H87-07-071~			
89	0224422	・O-RING		3		H87-07-071~			
90	+++++	・VALVE;CHECK		1	D	~ 05461			
90	4239608	・VALVE;CHECK		1		05462~	P	4250560	1
90	4250560	・VALVE;CHECK		1	S				
90A	0111715	・O-RING		1					
90B	0125107	・POPPET		1					
90C	0309720	・SLEEVE		1		~ 05461			
90C	4237926	・SLEEVE		1		05462~	P	4250558	1
90C	4250558	・SLEEVE		1	S			4250559	1

バルブ:コントロール
VALVE:CONTROL

05001~ 05665

符号 ITEM	部品番号 PART NO.	部品名 PART NAME	or PART NAME CODE	数量 Q'TY	サービス コード S.C	適用号機 SERIAL NO.	互換性 ICA	代替部品 REPLACEABLE PART	
								部品番号 PART NO.	数量 Q'TY
90D	0309725	..POPPET		1		~ 05461			
90D	4237925	..POPPET		1		05462~	P	4250559	1
,								4250558	1
90D	4250559	..POPPET		1	S				
90E	0309726	..SPRING		1		~ 05461			
90E	4237927	..SPRING		1		05462~			

049 1/3

バルブ;コントロール
VALVE;CONTROL

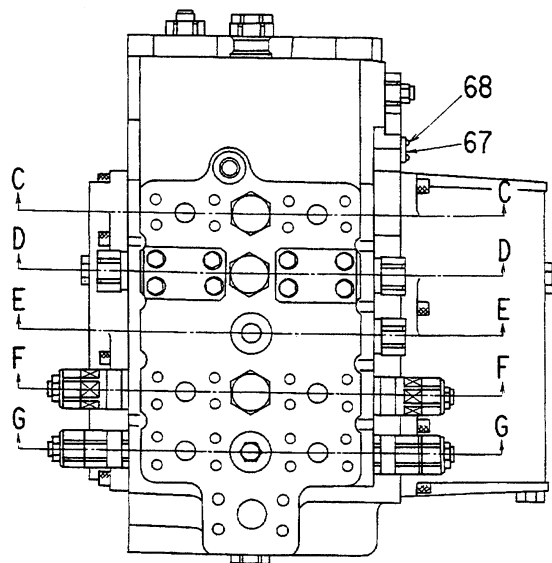
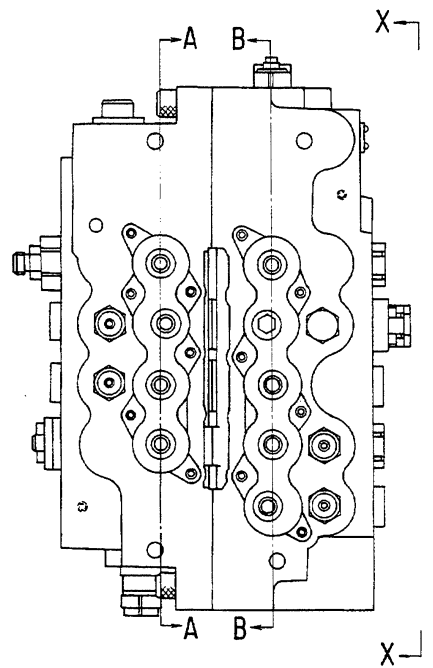
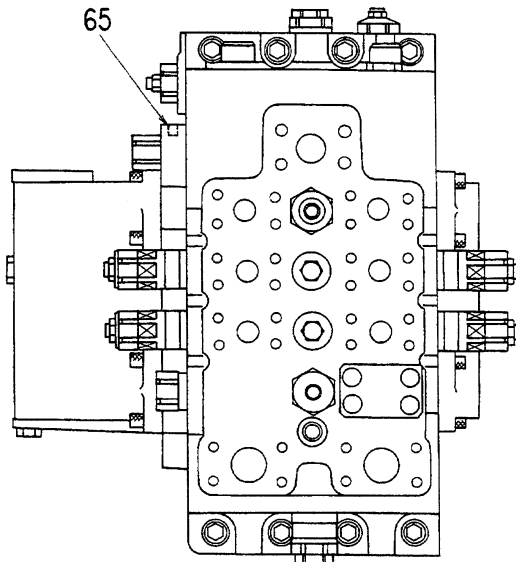
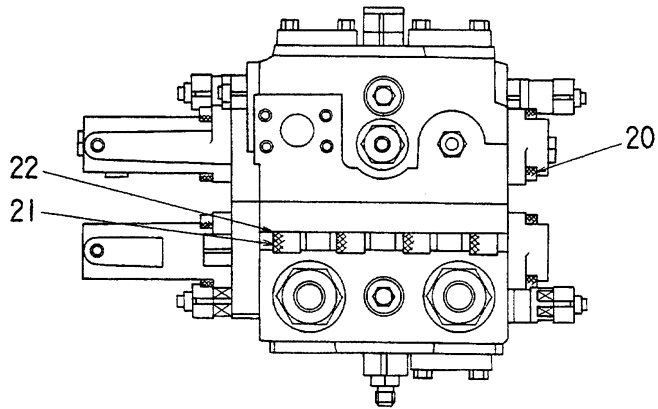

矢視
VIEW X-X

バルブ; コントローラ
VALVE; CONTROL

049%

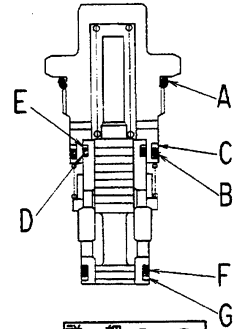
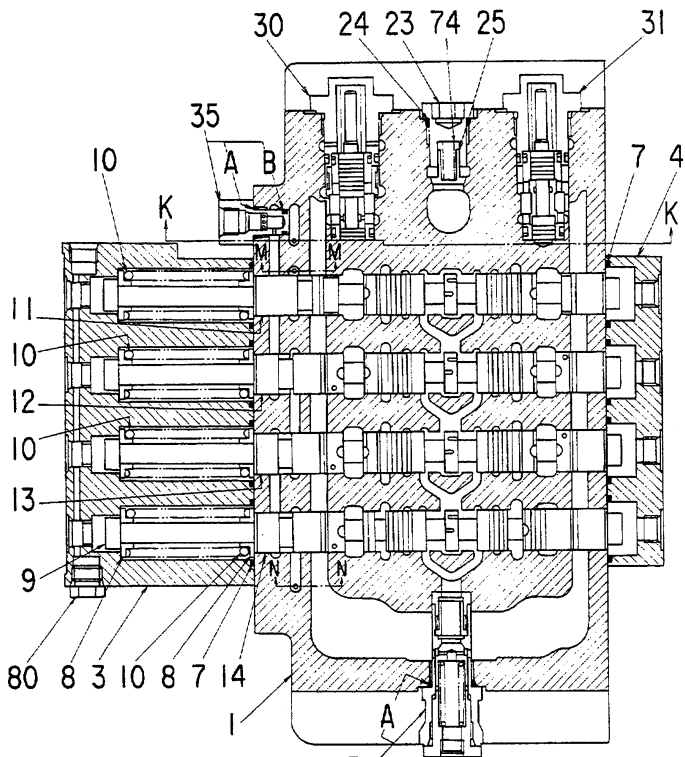

詳細
DETAIL (30) (31)

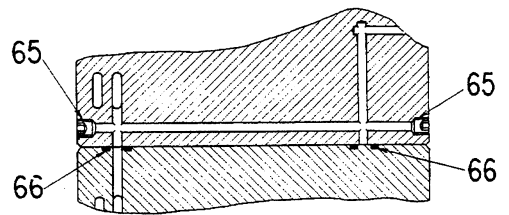

断面 K-K
SECTION K-K

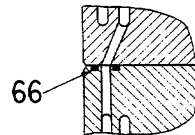
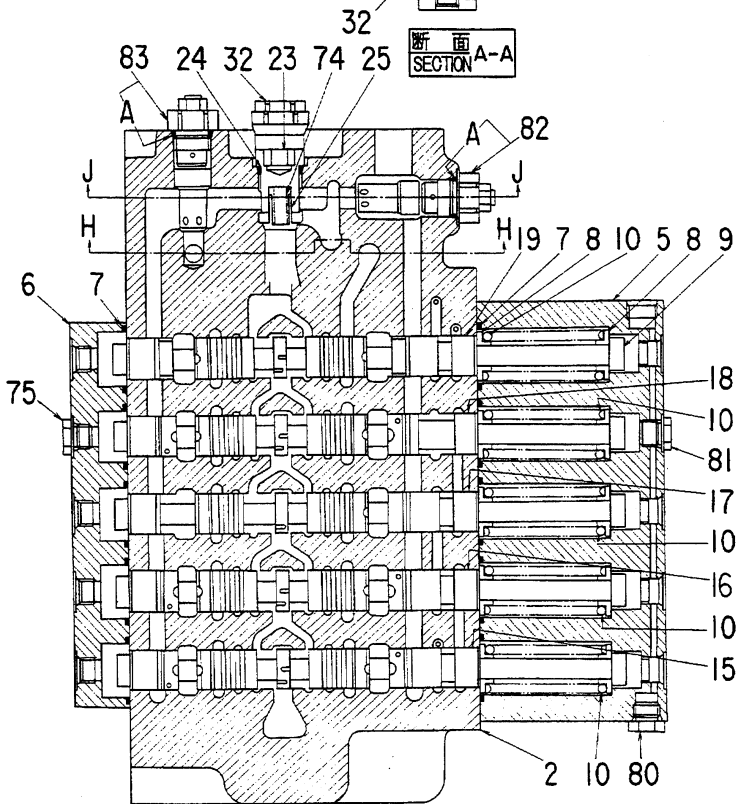

断面 M-M
SECTION M-M

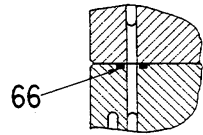

断面 N-N
SECTION N-N

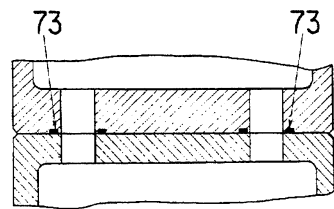

断面 J-J
SECTION J-J

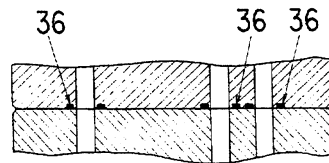

断面 H-H
SECTION H-H

断面 B-B
SECTION B-B

049 3/8

ハバルブ; コントロール
VALVE; CONTROL

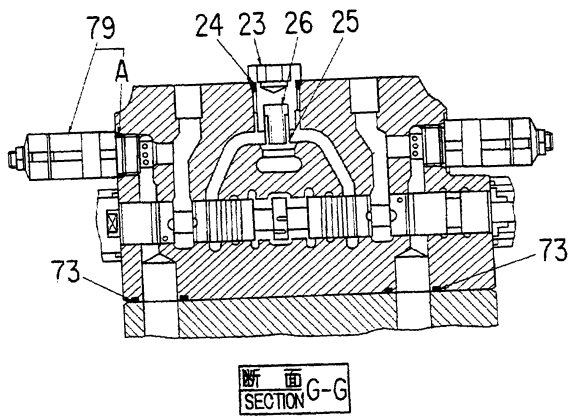
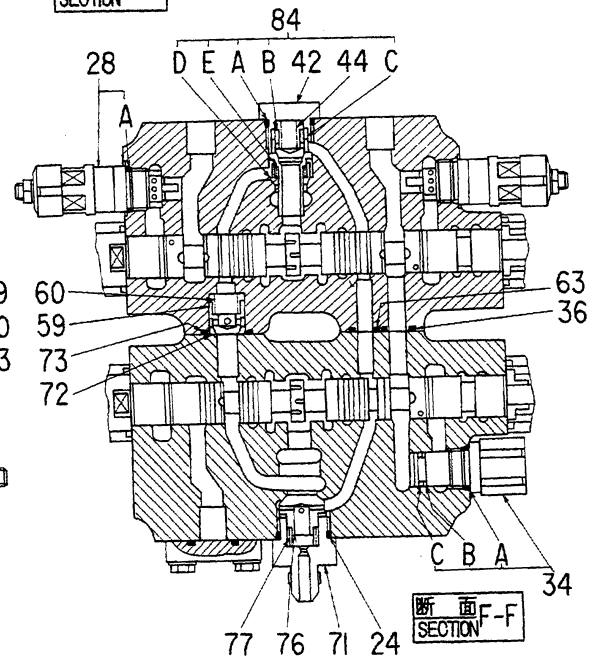
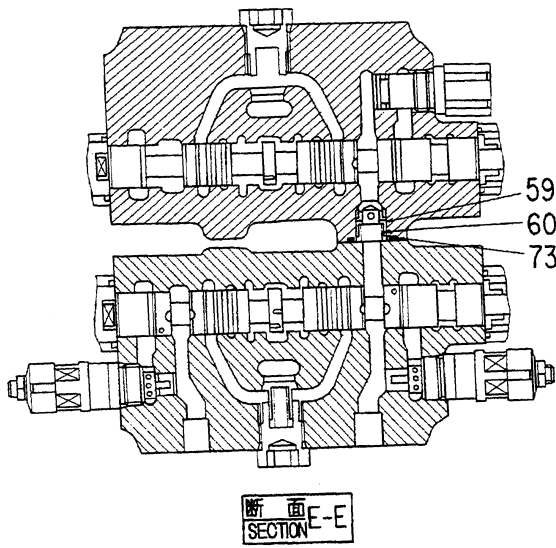
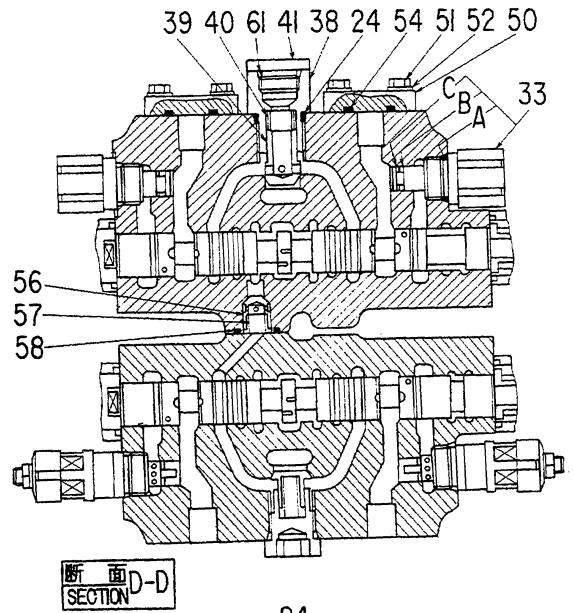
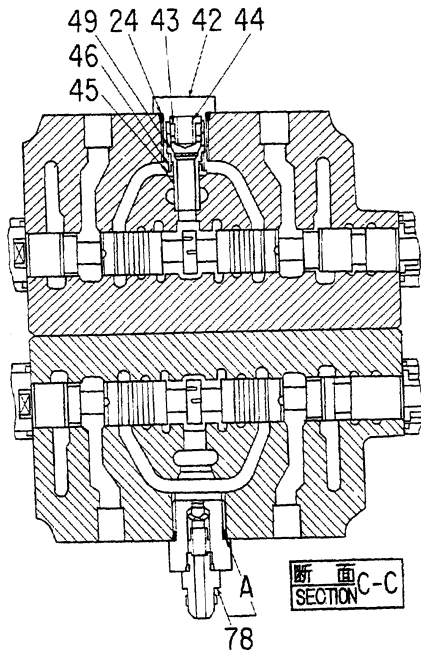

バルブ;コントロール
VALVE:CONTROL

05666~

符号 ITEM	部品番号 PART NO.	部 品 名 PART NAME	or PART NAME CODE	数量 Q'TY	サービス コード S.C	適用号機 SERIAL NO.	互 換 性 ICA	代 替 部 品 REPLACEABLE PART	
								部品番号 PART NO.	数量 Q'TY
	4242651	VALVE:CONTROL	0375200	1					
1	+++++	・HOUSING		1	D				
2	+++++	・HOUSING		1	D				
3	0309701	・CAP		1					
4	0309702	・CAP		1					
5	0309703	・CAP		1					
6	0309704	・CAP		1					
7	A810040	・O-RING		18					
8	0306003	・SEAT:SPRING		18					
9	0306005	・END		9					
10	0309705	・SPRING		9					
11	+++++	・SPOOL		1	D				
12	+++++	・SPOOL		1	D				
13	+++++	・SPOOL		1	D				
14	+++++	・SPOOL		1	D				
15	+++++	・SPOOL		1	D				
16	+++++	・SPOOL		1	D				
17	+++++	・SPOOL		1	D				
18	+++++	・SPOOL		1	D				
19	+++++	・SPOOL		1	D				
20	0224408	・BOLT:SOCKET		24					
21	0309602	・BOLT:SOCKET		8					
22	0309603	・WASHER		8					
23	0224411	・PLUG		6					
24	0111715	・O-RING		9					
25	0111711	・POPPET		5					
26	0224410	・SPRING		3					
28	4228353	・VALVE:RELIEF		6					
28A	4257232	・O-RING		1					
30	0309707	・VALVE		1		~ 06529	I	4278304	1
30	4278304	・VALVE		1		06530~ 06709	I	4282693	1
30	4282693	・VALVE		1		06710~			
30A~G	4251808	・SEAL ASS'Y		1		~ 06709	I	4282906	1
30A~G	4282906	・SEAL ASS'Y		1		06710~			
30A	+++++	・O-RING		1	DK				
30B	+++++	・O-RING		1	DK				
30C	+++++	・RING:BACK-UP		1	DK				
30D	+++++	・O-RING		1	DK				
30E	+++++	・RING:BACK-UP		1	DK				
30F	+++++	・O-RING		1	DK				

バルブ;コントロール
VALVE;CONTROL

05666~

符号 ITEM	部品番号 PART NO.	部 品 名 PART NAME	or PART NAME CODE	数量 Q'TY	サービス コード S.C	適用号機 SERIAL NO.	互 換 性 ICA	代 替 部 品 REPLACEABLE PART	
								部品番号 PART NO.	数量 Q'TY
30G	+++++++	...RING;BACK-UP		1	DK				
31	0309708	•VALVE		1					
31A~G	4251808	••SEAL ASS'Y		1		~ 06709	Y	4282906	1
31A~G	4282906	••SEAL ASS'Y		1		06710~			
31A	+++++++	...O-RING		1	DK				
31B	+++++++	...O-RING		1	DK				
31C	+++++++	...RING;BACK-UP		1	DK				
31D	+++++++	...O-RING		1	DK				
31E	+++++++	...RING;BACK-UP		1	DK				
31F	+++++++	...O-RING		1	DK				
31G	+++++++	...RING;BACK-UP		1	DK				
32	0309709	•VALVE;RELIEF		2					
32A	0111715	•O-RING		1					
33	0309710	•PLUG ASS'Y		2					
33A~C	4257233	••KIT;SEAL		1					
33A	+++++++	...O-RING		1	D				
33B	+++++++	...RING;BACK-UP		1	D				
33C	+++++++	...O-RING		1	D				
34	0309711	•PLUG ASS'Y		2					
34A~C	4257234	••KIT;SEAL		1					
34A	+++++++	...O-RING		1	D				
34B	+++++++	...RING;BACK-UP		1	D				
34C	+++++++	...O-RING		1	D				
35	0309712	•PLUG ASS'Y		1					
35A~B	4257235	••KIT;SEAL		1					
35A	+++++++	...O-RING		1	D				
35B	+++++++	...O-RING		1	D				
36	4226442	•O-RING		4					
38	0309713	•PLUG		1					
39	0309714	•POPPET		1					
40	0309715	•SPRING		1					
41	0309716	•PLUG		1					
42	0309717	•PLUG		2					
43	0125107	•POPPET		1					
44	0125108	•SPRING		2					
45	0309718	•POPPET		1					
46	0309719	•SPRING		1					
49	0309721	•SLEEVE		1					
50	0309733	•PLATE		3					
51	0224423	•BOLT		12					

MEMO

A series of horizontal dotted lines for writing, followed by a solid horizontal line at the bottom of the page.

バルブ;コントロール
VALVE;CONTROL

05666~

符号 ITEM	部品番号 PART NO.	部品名 PART NAME	or PART NAME CODE	数量 Q'TY	サービス コード S.C	適用号機 SERIAL NO.	互換性 ICA	代替部品 REPLACEABLE PART	
								部品番号 PART NO.	数量 Q'TY
52	A590910	・WASHER;SPRING		12					
54	0224422	・O-RING		3					
56	0309604	・POPPET		1					
57	0309605	・SPRING		1					
58	4226443	・O-RING		1					
59	0309608	・POPPET		2					
60	0309606	・SPRING		2					
61	4506424	・O-RING		1					
63	4226444	・O-RING		1					
65	94-2010	・PLUG		3					
66	4226445	・O-RING		4					
67	+++++	・NAME-PLATE		1	D				
68	+++++	・SCREW;DRIVE		4	D				
71	0309727	・PLUG		1					
72	0309607	・SEAT		1					
73	4226446	・O-RING		6					
74	0309728	・SPRING		2					
75	0218607	・PLUG ASS'Y		1					
76	0309729	・POPPET		1					
77	0224413	・SPRING		1					
78	0309730	・VALVE;CHECK		1					
78A	0111715	・O-RING		1					
79	4228354	・VALVE;RELIEF		2					
79A	4257232	・O-RING		1					
80	0309731	・PLUG ASS'Y		2					
81	0309732	・PLUG ASS'Y		1					
82	4239966	・VALVE;RELIEF		1					
82A	4257232	・O-RING		1					
83	4242177	・VALVE;RELIEF		1					
83A	4257232	・O-RING		1					
84	4239608	・VALVE;CHECK		1		~ 05863	P	4250560	1
84	4250560	・VALVE;CHECK		1		05864~			
84A	0111715	・O-RING		1					
84B	0125107	・POPPET		1					
84C	4237926	・SLEEVE		1		~ 05863	P	4250558	1
								4250559	1
84C	4250558	・SLEEVE		1		05864~			
84D	4237925	・POPPET		1		~ 05863	P	4250559	1
								4250558	1
84D	4250559	・POPPET		1		05864~			

M E M O

A series of horizontal dotted lines for writing, starting below the title and ending with a solid horizontal line near the bottom of the page.

バルブ;コントロール
VALVE:CONTROL

05666~

符号 ITEM	部品番号 PART NO.	部品名 PART NAME	or PART NAME CODE	数量 Q'TY	サービス コード S.C	通用号機 SERIAL NO.	互換性 ICA	代替部品 REPLACEABLE PART	
								部品番号 PART NO.	数量 Q'TY
84E	4237927	..SPRING		1					

051A

バルブ;パイロット
VALVE;PILOT

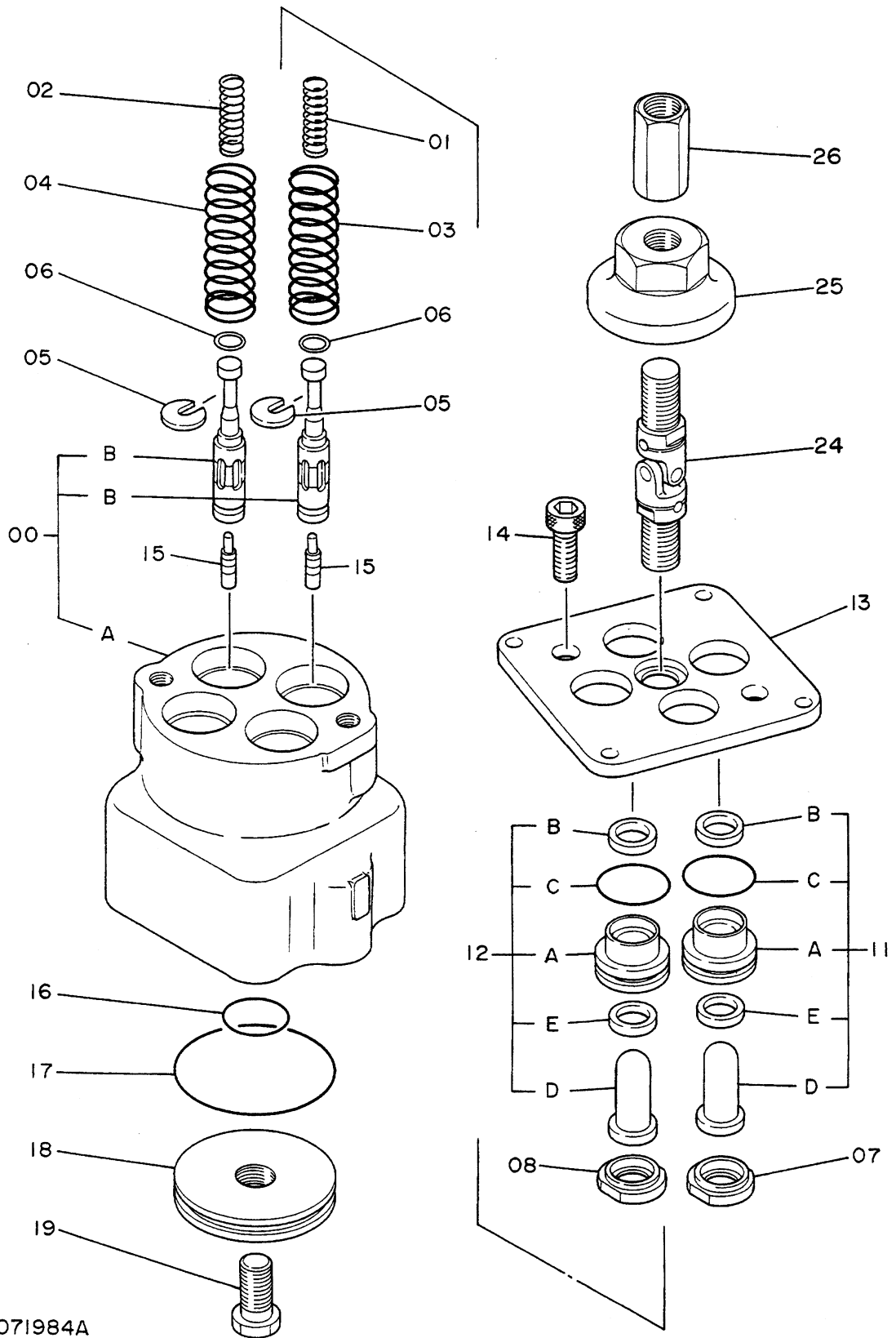

9071984A

VALVE:PILOT
VALVE:PILOT

05001~D90/06

符号 ITEM	部品番号 PART NO.	部品名 PART NAME	or PART NAME CODE	数量 Q'TY	サービス コード S.C	適用号機 SERIAL NO.	互換性 ICA	代替部品 REPLACEABLE PART	
								部品番号 PART NO.	数量 Q'TY
	9071984	VALVE:PILOT	9071984A	1					
00	7017963	・CASING ASSY		1					
00A	+++++	・CASING		1	D				
00B	+++++	・SPOOL		4	D				
01	4201915	・SPRING:COMPRES.		2					
02	4166686	・SPRING:COMPRES.		2					
03	4195421	・SPRING:COMPRES.		2					
04	4186544	・SPRING:COMPRES.		2					
05	4177777	・SPACER		4					
06	4173208	・SHIM		20					
07	4179257	・GUIDE:SPRING (1,3 Port)		2					
08	4177896	・GUIDE:SPRING (2,4 Port)		2					
11	9071735	・PUSHER ASS'Y (1,3 Port)		2		~H25909	Y	9086456	2
11	9086456	・PUSHER ASS'Y (1,3 Port)		2		H25910~H50160	I	9089809	2
11	9089809	・PUSHER ASS'Y (1,3 Port)		2		H50161~			
11A	3037559	・BUSHING		1		~H50160	I	3047989	1
11A	3047989	・BUSHING		1		H50161~			
11B	4191490	・SEAL:DUST		1					
11C	A810025	・O-RING		1					
11D	3037551	・PUSHER		1					
11E	4187924	・SEAL:OIL		1		~H25909	Y	4240151	1
11E	4240151	・SEAL:OIL		1		H25910~			
12	9071736	・PUSHER ASS'Y (2,4 Port)		2		~H25909	Y	9086455	2
12	9086455	・PUSHER ASS'Y (2,4 Port)		2		H25910~H50160	I	9089808	2
12	9089808	・PUSHER ASS'Y (2,4 Port)		2		H50161~			
12A	3037559	・BUSHING		1		~H50160	I	3047989	1
12A	3047989	・BUSHING		1		H50161~			
12B	4191490	・SEAL:DUST		1					
12C	A810025	・O-RING		1					
12D	3037552	・PUSHER		1					
12E	4187924	・SEAL:OIL		1		~H25909	Y	4240151	1
12E	4240151	・SEAL:OIL		1		H25910~			

051B

バルブ;パイロット
VALVE;PILOT

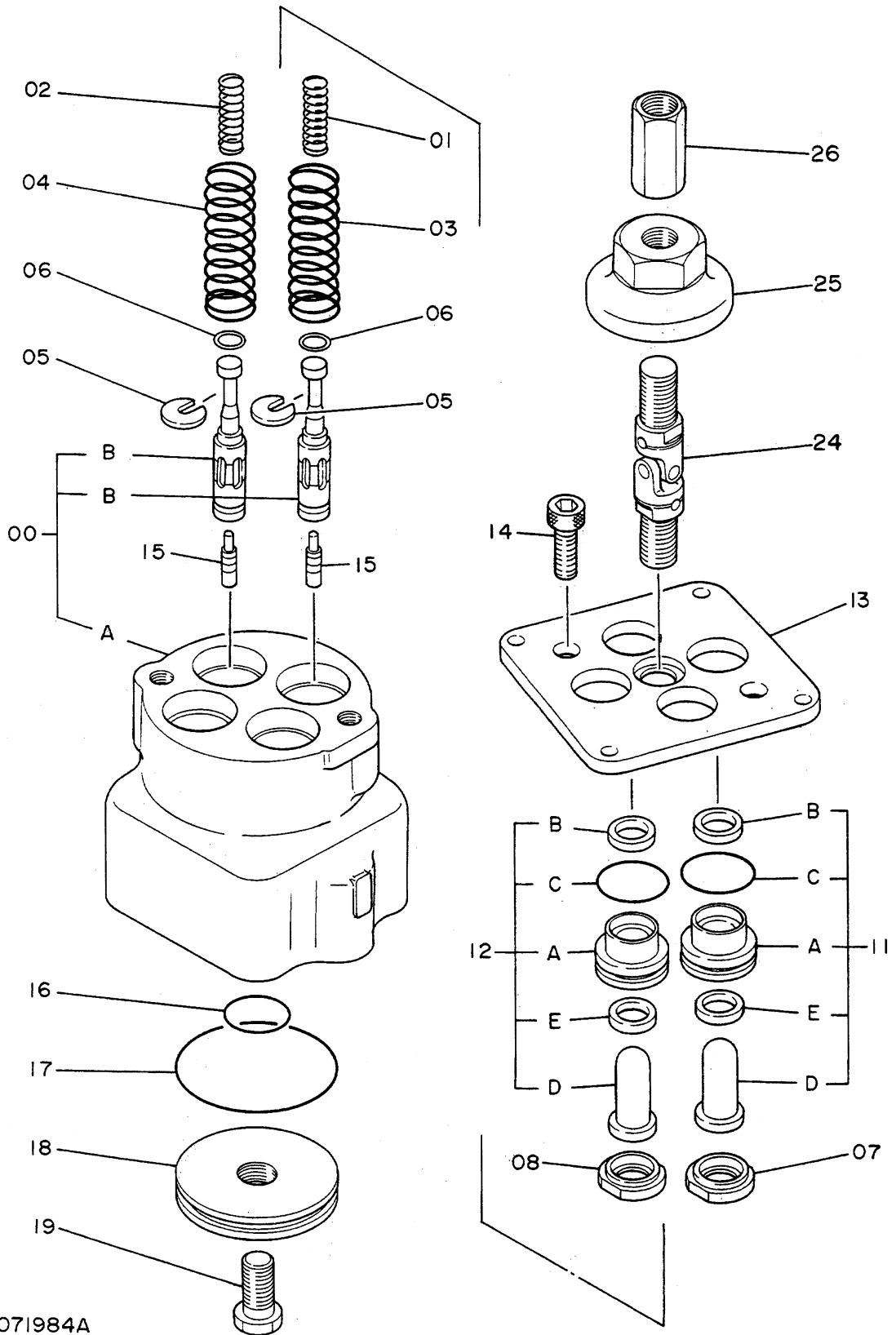

9071984A

バルブ;パイロット
VALVE:PILOT

05001~D90/06

符号 ITEM	部品番号 PART NO.	部品名 PART NAME	or PART NAME CODE	数量 Q'TY	サービス コード S.C	適用号機 SERIAL NO.	互換性 ICA	代替部品 REPLACEABLE PART	
								部品番号 PART NO.	数量 Q'TY
13	4184930	・PLATE		1					
14	M341025	・BOLT;SOCKET		2		~H94129	Y	4259780	2
,						H95959~H107036			
14	4259780	・BOLT;SOCKET		2		H94130~H95958 H107037~			
,									
15	4184929	・PISTON		4					
16	984338	・O-RING		1					
17	A810060	・O-RING		1					
18	4184954	・PLATE		1					
19	M341225	・BOLT;SOCKET		1					
24	4183035	・JOINT;UNIVERSAL		1		~H136789	Y	4285209	1
24	4285209	・JOINT;UNIVERSAL		1		H136790~			
25	4184931	・CAM		1					
26	4182067	・JOINT;SCREW		1					

バルブ;パイロット
VALVE;PILOT

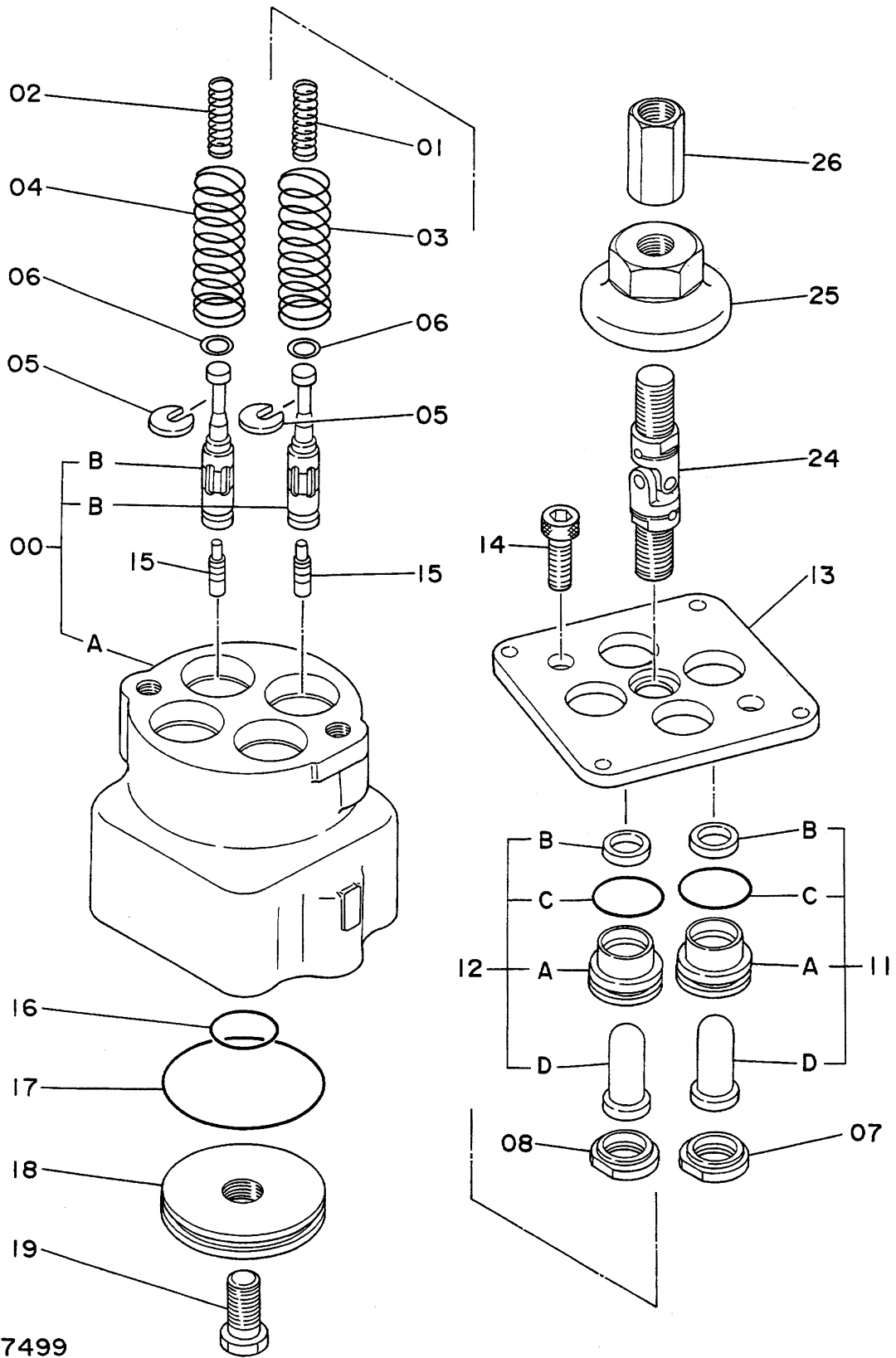

VALVE:PILOT

D90/07~

符号 ITEM	部品番号 PART NO.	部品名 PART NAME	or PART NAME CODE	数量 Q'TY	サービス コード S.C	通用号機 SERIAL NO.	互 換 性 ICA	代 替 部 品 REPLACEABLE PART	
								部品番号 PART NO.	数量 Q'TY
	9107499	VALVE:PILOT	9107499	1					
00	7017963	-CASING;ASSY		1					
00A	+++++	--CASING		1	D				
00B	+++++	--SPOOL		4	D				
01	4201915	•SPRING;COMPRES.		2					
02	4166686	•SPRING;COMPRES		2					
03	4195421	•SPRING;COMPRES.		2					
04	4186544	•SPRING;COMPRES.		2					
05	4177777	•SPACER		4					
06	4173208	•SHIM		20					
07	4179257	•GUIDE;SPRING (1,3 Port)		2					
08	4177896	•GUIDE;SPRING (2,4 Port)		2					
11	9104359	•PUSHER ASS'Y (1,3 Port)		2					
11A	3052332	--BUSHING		1					
11B	4276152	--SEAL;DUST		1					
11C	A810025	--O-RING		1					
11D	3050142	--PUSHER		1					
12	9104360	•PUSHER ASS'Y (2,4 Port)		2					
12A	3052332	--BUSHING		1					
12B	4276152	--SEAL;DUST		1					
12C	A810025	--O-RING		1					
12D	3050143	--PUSHER		1					
13	4284175	•PLATE		1					
14	4259780	•BOLT;SOCKET		2					
15	4184929	•PISTON		4					
16	984338	•O-RING		1					
17	A810060	•O-RING		1					
18	4184954	•PLATE		1					
19	M341225	•BOLT;SOCKET		1					
24	4183035	•JOINT;UNIVERSAL		1		~H136789	Y	4285209	1
24	4285209	•JOINT;UNIVERSAL		1		H136790~			
25	4184931	•CAM		1					
26	4182067	•JOINT;SCREW		1					

055A

バルブ;パイロット
VALVE;PILOT

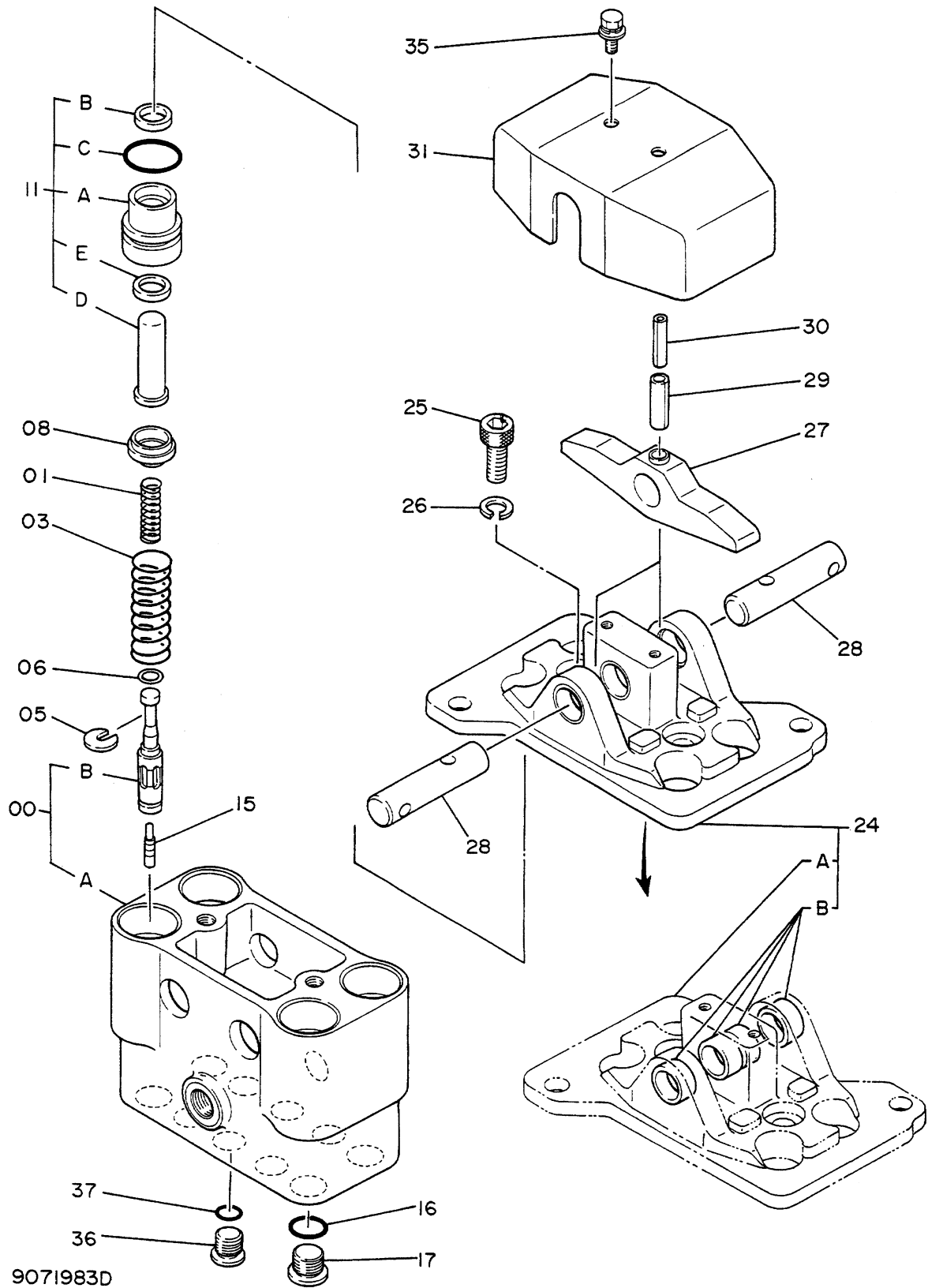

VALVE:PILOT
VALVE:PILOT

05001~H58068

符号 ITEM	部品番号 PART NO.	部 品 名 PART NAME	or PART NAME CODE	数量 Q'TY	サービス コード S.C	適用号機 SERIAL NO.	互 換 性 I C A	代 替 部 品 REPLACEABLE PART	
								部品番号 PART NO.	数量 Q'TY
00	9071983	VALVE:PILOT	9071983D	1					
,	7017962	・CASING ASS'Y		1			T	7026002	1
00A	+++++	・・CASING		1	D			9111583	4
00B	+++++	・・SPOOL		4	D				
01	4203421	・SPRING;COMPRES.		4					
03	4203413	・SPRING;COMPRES.		4					
05	4177777	・SPACER		4					
06	4173208	・SHIM		20					
08	4203412	・GUIDE;SPRING		4					
11	9071737	・PUSHER ASS'Y		4		~H14091	I	9086457	4
,						H14095,			
11	9086457	・PUSHER ASS'Y		4		H14092~H14094	I	9089355	4
,						H14096~H19985			
11	9089355	・PUSHER ASS'Y		4		H19986~			
11A	3037558	・・BUSHING		1		~H19985	I	3047596	1
11A	3047596	・・BUSHING		1		H19986~			
11B	4191490	・・SEAL;DUST		1		~H14091	I	4240150	1
,						H14095,			
11B	4240150	・・SEAL;DUST		1		H14092~H14094			
,						H14096~			
11C	A810025	・・O-RING		1					
11D	3037664	・・PUSHER		1					
11E	4187924	・・SEAL;OIL		1		~H14091	Y	4240151	1
,						H14095,			
11E	4240151	・・SEAL;OIL		1		H14092~H14094			
,						H14096~			
15	4184929	・PISTON		4					
16	962567	・O-RING		4					
17	4185057	・PLUG		4					
24	2023575	・HOLDER		1		~H14990	I	9086169	1
24	9086169	・HOLDER ASS'Y		1		H14991~H19215	Y	9085785	1
24	9085785	・HOLDER ASS'Y		1		H19216~			
24A	2027695	・・HOLDER		1		H14991~H19215	Y	2027534	1
24A	2027534	・・HOLDER		1		H19216~			
24B	4238834	・・BUSHING		4		H14991~			
25	M341025	・BOLT;SOCKET		2		~H39777	Y	4259780	2
,						H40352~H44689			
25	4259780	・BOLT;SOCKET		2		H39778~H40351			
,						H44690~			

055B

バルブ;パイロット
VALVE;PILOT

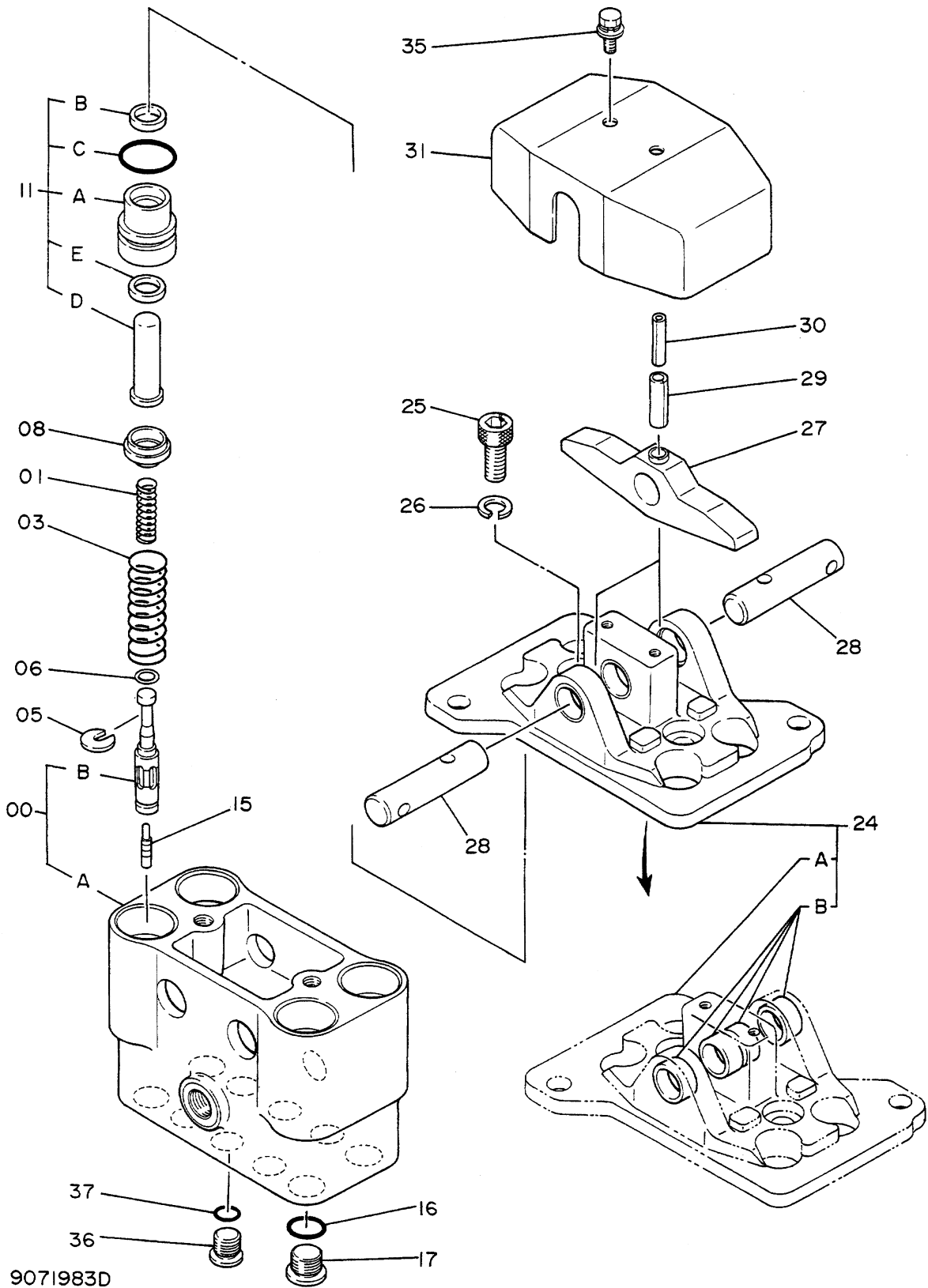

9071983D

バルブ:パイロット
VALVE:PILOT

05001~H58068

符号 ITEM	部品番号 PART NO.	部品名 PART NAME	or PART NAME CODE	数量 Q'TY	サービス コード S.C	適用号機 SERIAL NO.	互換性 ICA	代替部品 REPLACEABLE PART	
								部品番号 PART NO.	数量 Q'TY
26	A590910	・WASHER:SPRING		2					
27	3035803	・CAM		2					
28	4190983	・PIN		2					
29	4027427	・PIN:SPRING		2					
30	4213419	・PIN:SPRING		2		H06001~			
31	2022964	・COVER		1					
35	4181729	・BOLT (WITH WASHER)		2					
36	4055350	・PLUG		2		~H04030	Y	4208977	2
36	4208977	・PLUG		2		H04031~			
37	964255	・O-RING		2					

バルブパイロット
VALVE:PILOT

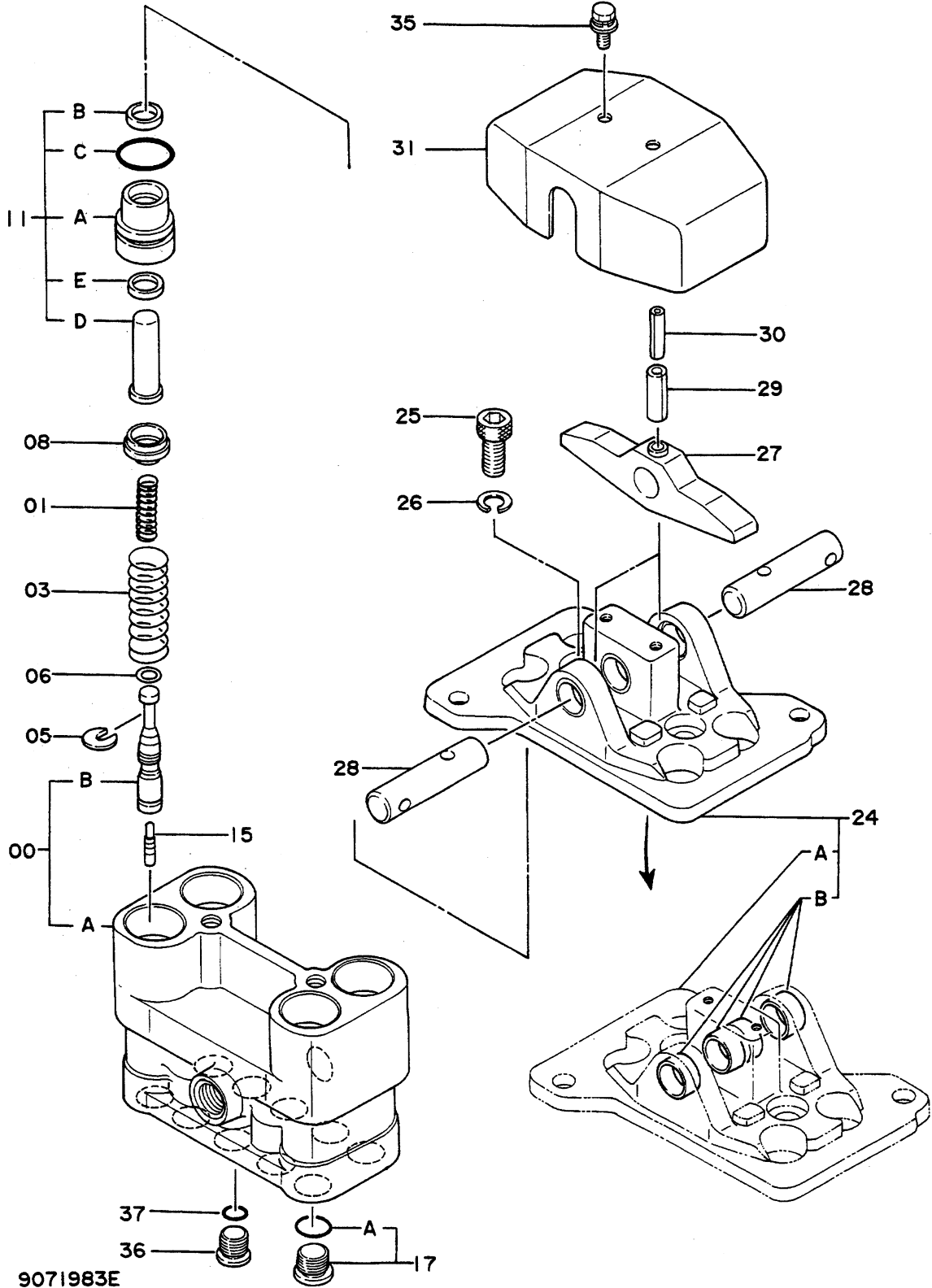

VALVE:PILOT
VALVE:PILOT

H58069~

符号 ITEM	部品番号 PART NO.	部 品 名 PART NAME	or PART NAME CODE	数量 Q'TY	サービス コード S.C	適用号機 SERIAL NO.	互換性 ICA	代替部品 REPLACEABLE PART	
								部品番号 PART NO.	数量 Q'TY
	9071983	VALVE:PILOT	9071983E	1					
00	7026002	・CASING ASS'Y		1					
00A	+++++	・CASING		1	D				
00B	+++++	・SPOOL		4	D				
01	4203421	・SPRING:COMPRES.		4					
03	4203413	・SPRING:COMPRES.		4					
05	4177777	・SPACER		4					
06	4173208	・SHIM		20					
08	4203412	・GUIDE:SPRING		4					
11	9089355	・PUSHER ASS'Y		4					
11A	3047596	・BUSHING		1					
11B	4240150	・SEAL:DUST		1					
11C	A810025	・O-RING		1					
11D	3037664	・PUSHER		1					
11E	4240151	・SEAL:OIL		1					
15	4184929	・PISTON		4					
17	9111583	・PLUG		4					
17A	4278942	・O-RING		1					
24	9085785	・HOLDER ASS'Y		1					
24A	2027534	・HOLDER		1					
24B	4238834	・BUSHING		4					
25	4259780	・BOLT:SOCKET		2					
26	A590910	・WASHER:SPRING		2					
27	3035803	・CAM		2					
28	4190983	・PIN		2					
29	4027427	・PIN:SPRING		2					
30	4213419	・PIN:SPRING		2					
31	2022964	・COVER		1					
35	4181729	・BOLT (WITH WASHER)		2					
36	4208977	・PLUG		2					
37	964255	・O-RING		2					

059

バルブ;パイロット
VALVE;PILOT

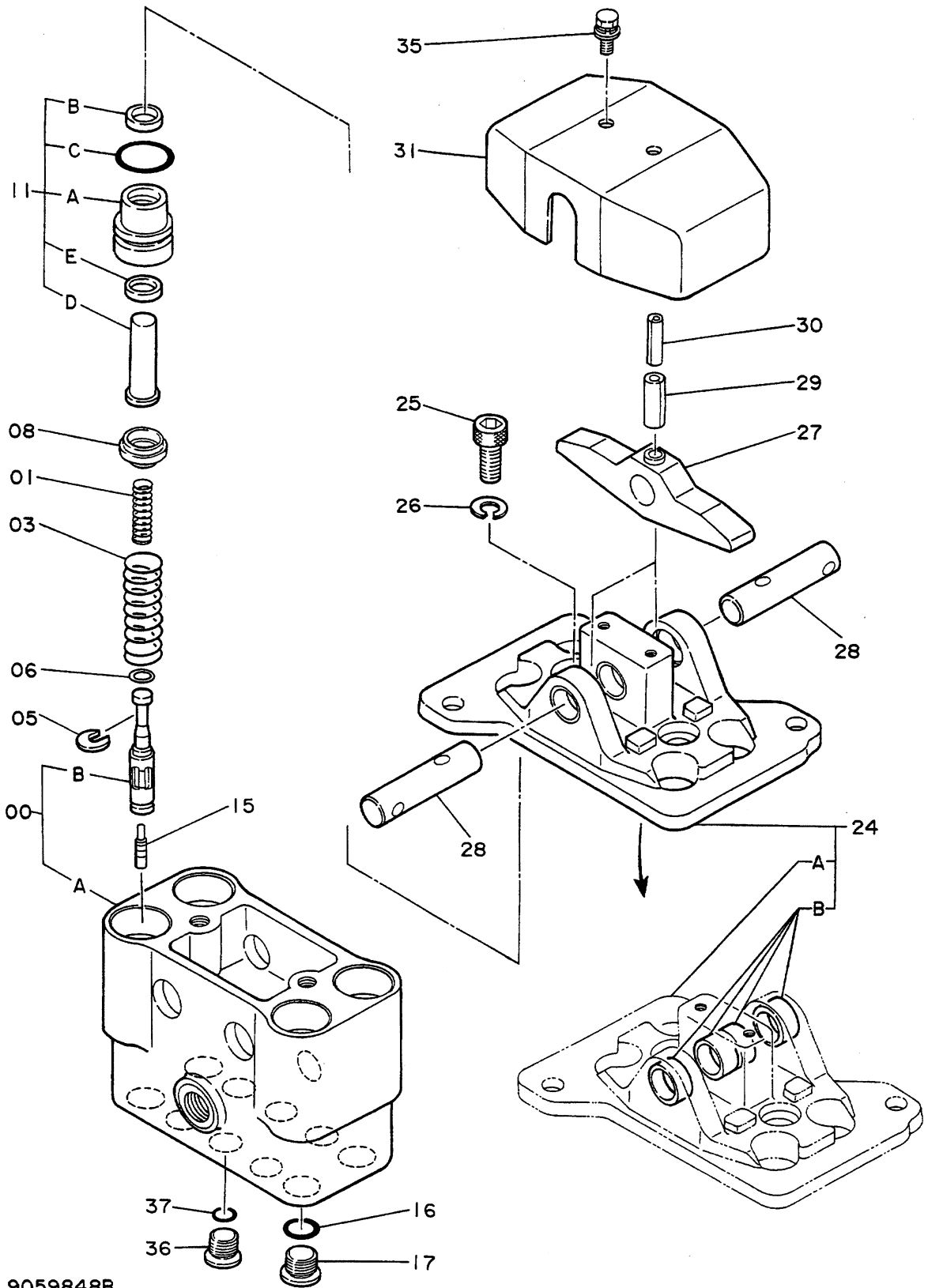

9059848B

バルブ:パイロット
VALVE:PILOT

05001~H00851

符号 ITEM	部品番号 PART NO.	部品名 PART NAME	or PART NAME CODE	数量 Q'TY	サービス コード S.C	適用号機 SERIAL NO.	互換性 ICA	代替部品 REPLACEABLE PART	
								部品番号 PART NO.	数量 Q'TY
00	9059848 7017962	VALVE:PILOT ・CASING ASS'Y	9059848B	1 1				T 7026002 9111583	1 4
00A	+++++	・CASING		1	D				
00B	+++++	・SPOOL		4	D				
01	4190088	・SPRING;COMPRES.		4					
03	4203413	・SPRING;COMPRES.		4					
05	4177777	・SPACER		4					
06	4173208	・SHIM		20					
08	4203412	・GUIDE;SPRING		4					
11	9071737	・PUSHER ASS'Y		4		~H00631	I	9089355	4
11	9089355	・PUSHER ASS'Y		4		H00632~			
11A	3037558	・BUSHING		1		~H00631	I	3047596	1
11A	3047596	・BUSHING		1		H00632~			
11B	4191490	・SEAL;DUST		1		~H00631	I	4040150	1
11B	4240150	・SEAL;OIL		1		H00632~			
11C	A810025	・O-RING		1					
11D	3037664	・PUSHER		1					
11E	4187924	・SEAL;OIL		1		~H00631	Y	4240151	1
11E	4240151	・SEAL;OIL		1		H00632~			
15	4184929	・PISTON		4					
16	962567	・O-RING		4					
17	4185057	・PLUG		4					
24	2023575	・HOLDER		1		~H00631	I	9085785	1
24	9085785	・HOLDER ASS'Y		1		H00632~			
24A	2027534	・HOLDER		1		H00632~			
24B	4238834	・BUSHING		4		H00632~			
25	M341025	・BOLT;SOCKET		2		~H00822	Y	4259780	2
25	4259780	・BOLT;SOCKET		2		H00823~			
26	A590910	・WASHER;SPRING		2					
27	3035803	・CAM		2					
28	4190983	・PIN		2					
29	4027427	・PIN;SPRING		2					
30	4213419	・PIN;SPRING		2					
31	2022964	・COVER		1					
35	4181729	・BOLT (WITH WASHER)		2		~H00362	Y	4208977	2
36	4055350	・PLUG		2		H00363~			
36	4208977	・PLUG		2					
37	964255	・O-RING		2					

061

バルブ;パイロット
VALVE;PILOT

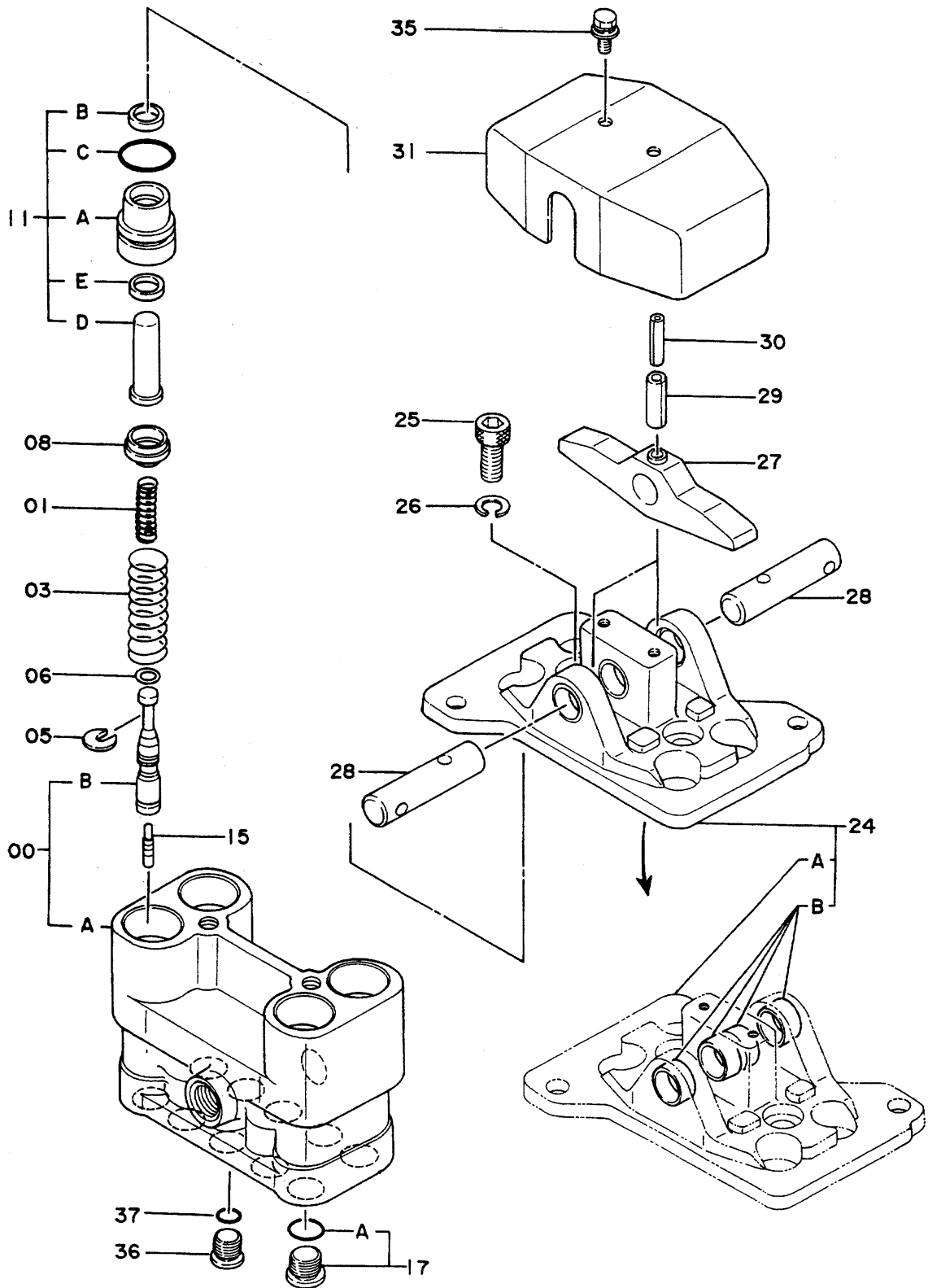

9059848C

VALVE:PILOT

H00852~

符号 ITEM	部品番号 PART NO.	部 品 名 PART NAME	or PART NAME CODE	数量 Q'TY	サービス コード S.C	適用号機 SERIAL NO.	互換性 ICA	代替部品 REPLACEABLE PART	
								部品番号 PART NO.	数量 Q'TY
	9059848	VALVE:PILOT	9059848C	1					
00	7026002	・CASING ASS'Y		1					
00A	++++++	・・CASING		1	D				
00B	++++++	・・SPOOL		4	D				
01	4190088	・SPRING:COMPRES.		4					
03	4203413	・SPRING:COMPRES.		4					
05	4177777	・SPACER		4					
06	4173208	・SHIM		20					
08	4203412	・GUIDE:SPRING		4					
11	9089355	・PUSHER ASS'Y		4					
11A	3047596	・・BUSHING		1					
11B	4240150	・・SEAL:OIL		1					
11C	A810025	・・O-RING		1					
11D	3037664	・・PUSHER		1					
11E	4240151	・・SEAL:OIL		1					
15	4184929	・PISTON		4					
17	9111583	・PLUG		4					
17A	4278942	・・O-RING		1					
24	9085785	・HOLDER ASS'Y		1					
24A	2027534	・・HOLDER		1					
24B	4238834	・・BUSHING		4					
25	4259780	・BOLT;SOCKET		2					
26	A590910	・WASHER:SPRING		2					
27	3035803	・CAM		2					
28	4190983	・PIN		2					
29	4027427	・PIN:SPRING		2					
30	4213419	・PIN:SPRING		2					
31	2022964	・COVER		1					
35	4181729	・BOLT (WITH WASHER)		2					
36	4208977	・PLUG		2					
37	964255	・O-RING		2					

063

バルブ;パイロット
VALVE;PILOT

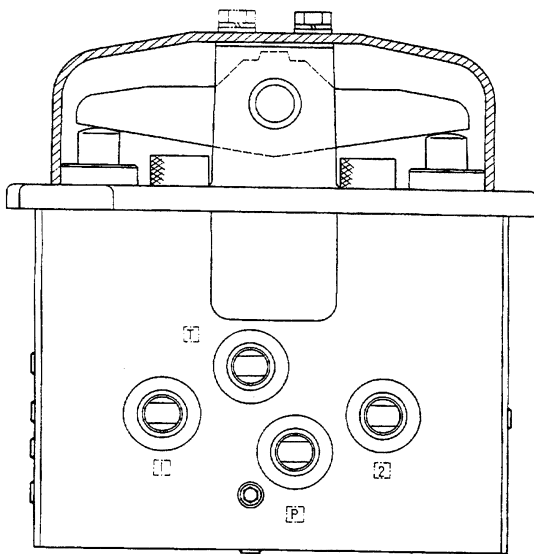
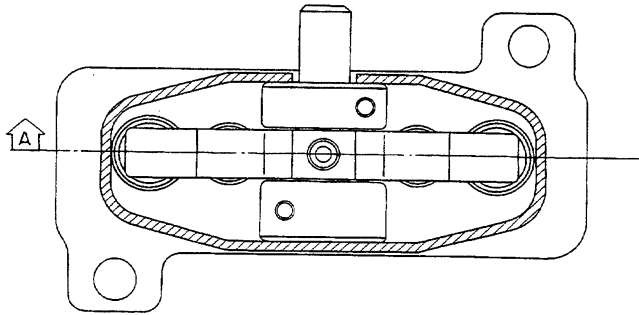

9072923

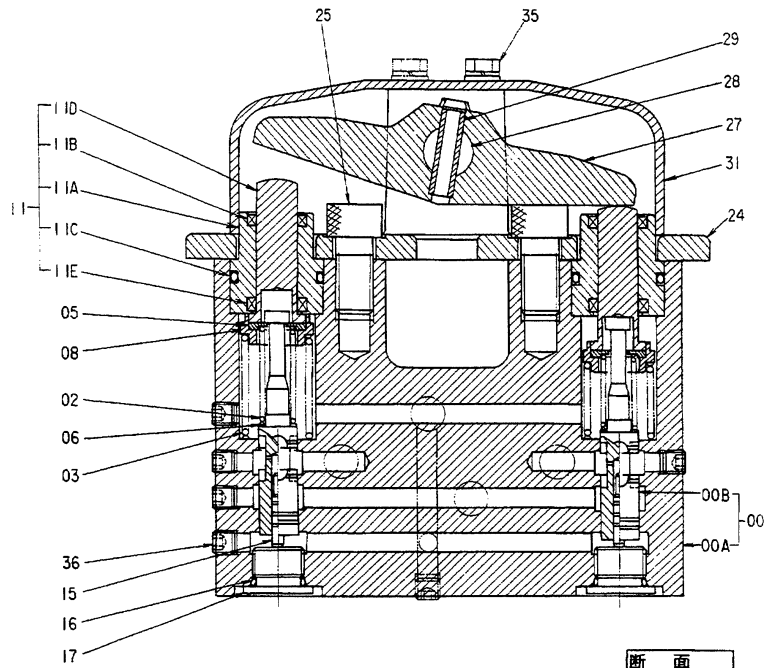

断面
SECTION A

VALVE:PILOT

05001~H00783

符号 ITEM	部品番号 PART NO.	部 品 名 PART NAME	or PART NAME CODE	数量 Q'TY	サービス コード S.C	適用号機 SERIAL NO.	互換性 ICA	代 替 部 品 REPLACEABLE PART	
								部品番号 PART NO.	数量 Q'TY
	9072923	VALVE:PILOT	9072923	1					
00	7018460	・CASING ASS'Y		1					
00A	++++++	・・CASING		1	D				
00B	++++++	・・SPOOL		2	D				
02	4190088	・SPRING:COMPRES.		2					
03	4203413	・SPRING:COMPRES.		2		~H00680			
03	4213075	・SPRING		2		H00681~			
05	4177777	・SPACER		2					
06	4173208	・SHIM		10					
08	4203412	・GUIDE:SPRING		2					
11	9071737	・PUSHER ASS'Y		2					
11A	3037558	・・BUSHING		1					
11B	4191490	・・SEAL:DUST		1					
11C	A810025	・・O-RING		1					
11D	3037664	・・PUSHER		1					
11E	4187924	・・SEAL:OIL		1					
15	4184929	・PISTON		2					
16	962567	・O-RING		2					
17	4185057	・PLUG		2					
24	2024716	・HOLDER		1					
25	4198391	・STOPPER		2					
27	3035803	・CAM		1					
28	4190983	・PIN		1					
29	4027427	・PIN:SPRING		1					
31	2024717	・COVER		1					
35	4181729	・BOLT (WITH WASHER)		2					
36	4050968	・PLUG		6					

065A

バルブ;パイロット
VALVE;PILOT

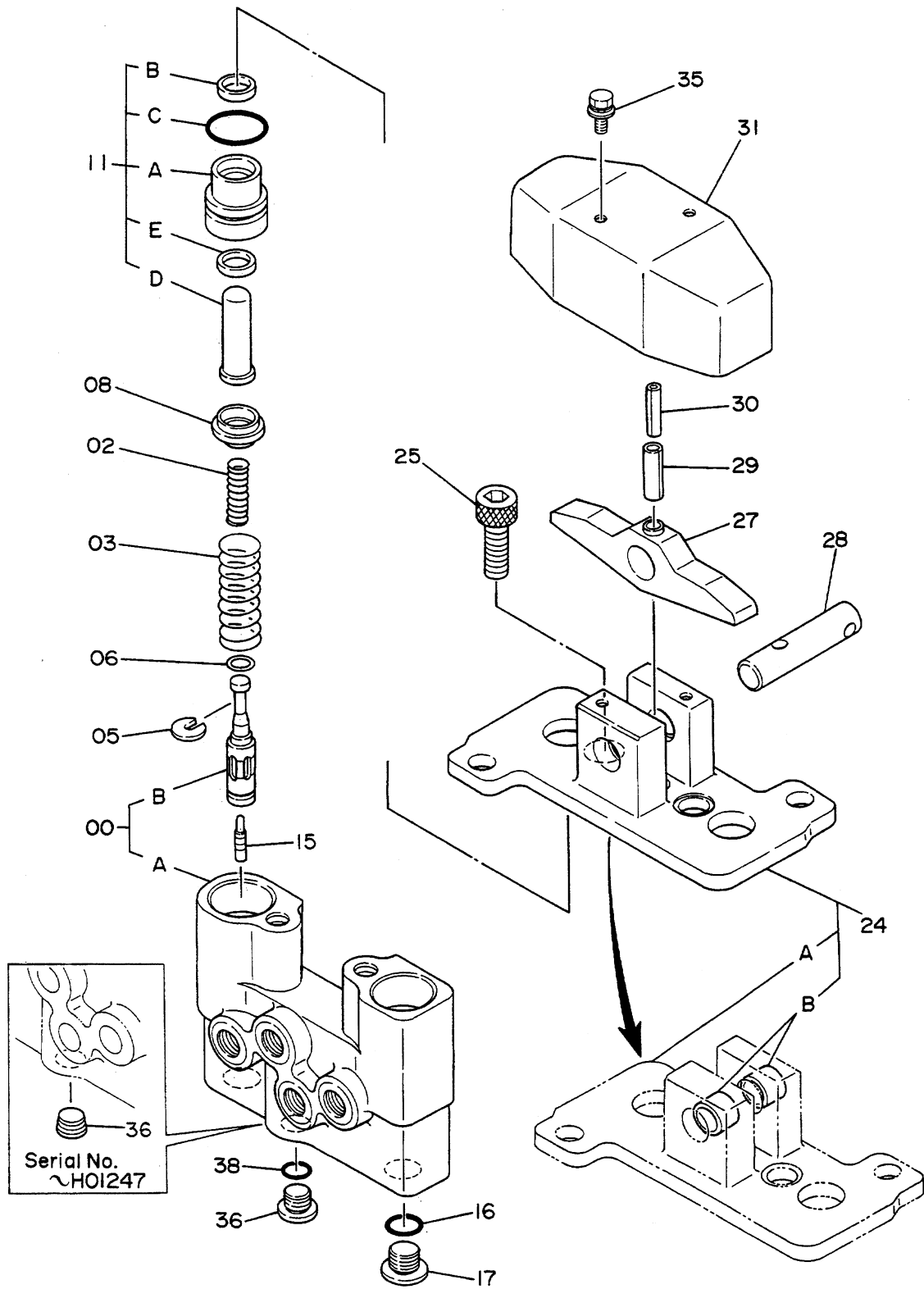

9072923C

VALVE:PILOT
VALVE:PILOT

H00784~

符号 ITEM	部品番号 PART NO.	部品名 PART NAME	or PART NAME CODE	数量 Q'TY	サービス コード S.C	適用号機 SERIAL NO.	互換性 ICA	代替部品 REPLACEABLE PART	
								部品番号 PART NO.	数量 Q'TY
	9072923	VALVE:PILOT	9072923C	1					
00	7018460	・CASING ASS'Y		1					
00A	+++++	・CASING		1	D				
00B	+++++	・SPOOL		2	D				
02	4190088	・SPRING:COMPRES.		2					
03	4213075	・SPRING		2					
05	4177777	・SPACER		2					
06	4173208	・SHIM		10					
08	4203412	・GUIDE:SPRING		2					
11	9071737	・PUSHER ASS'Y		2		~H01677	I	9086457	2
11	9086457	・PUSHER ASS'Y		2		H01678~H02176	I	9089355	2
11	9089355	・PUSHER ASS'Y		2		H02177~			
11A	3037558	・BUSHING		1		~H02176	I	3047596	1
11A	3047596	・BUSHING		1		H02177~			
11B	4191490	・SEAL:DUST		1		~H01677	I	4240150	1
11B	4240150	・SEAL:DUST		1		H01678~			
11C	A810025	・O-RING		1					
11D	3037664	・PUSHER		1					
11E	4187924	・SEAL:OIL		1		~H01677	Y	42040151	
1									
11E	4240151	・SEAL:OIL		1		H01678~			
15	4184929	・PISTON		2					
16	962567	・O-RING		2					
17	4185057	・PLUG		2					
24	2024716	・HOLDER		1		~H01609	I	9086168	1
,									
24	9086168	・HOLDER ASS'Y		1		H01630~H01695			
,						H01610~H01629			
,						H01696~			
24A	2027698	・HOLDER		1		H01610~H01629			
,						H01696~			
24B	4238834	・BUSHING		2		H01610~H01629			
,						H01696~			
25	4198391	・STOPPER		2					
27	3035803	・CAM		1					
28	4190983	・PIN		1					
29	4027427	・PIN:SPRING		1					
30	4213419	・PIN:SPRING		1		H00851~			
31	2024717	・COVER		1					
35	4181729	・BOLT (WITH WASHER)		2					
36	4050968	・PLUG		6		~H01247			

065B

バルブ;パイロット
VALVE;PILOT

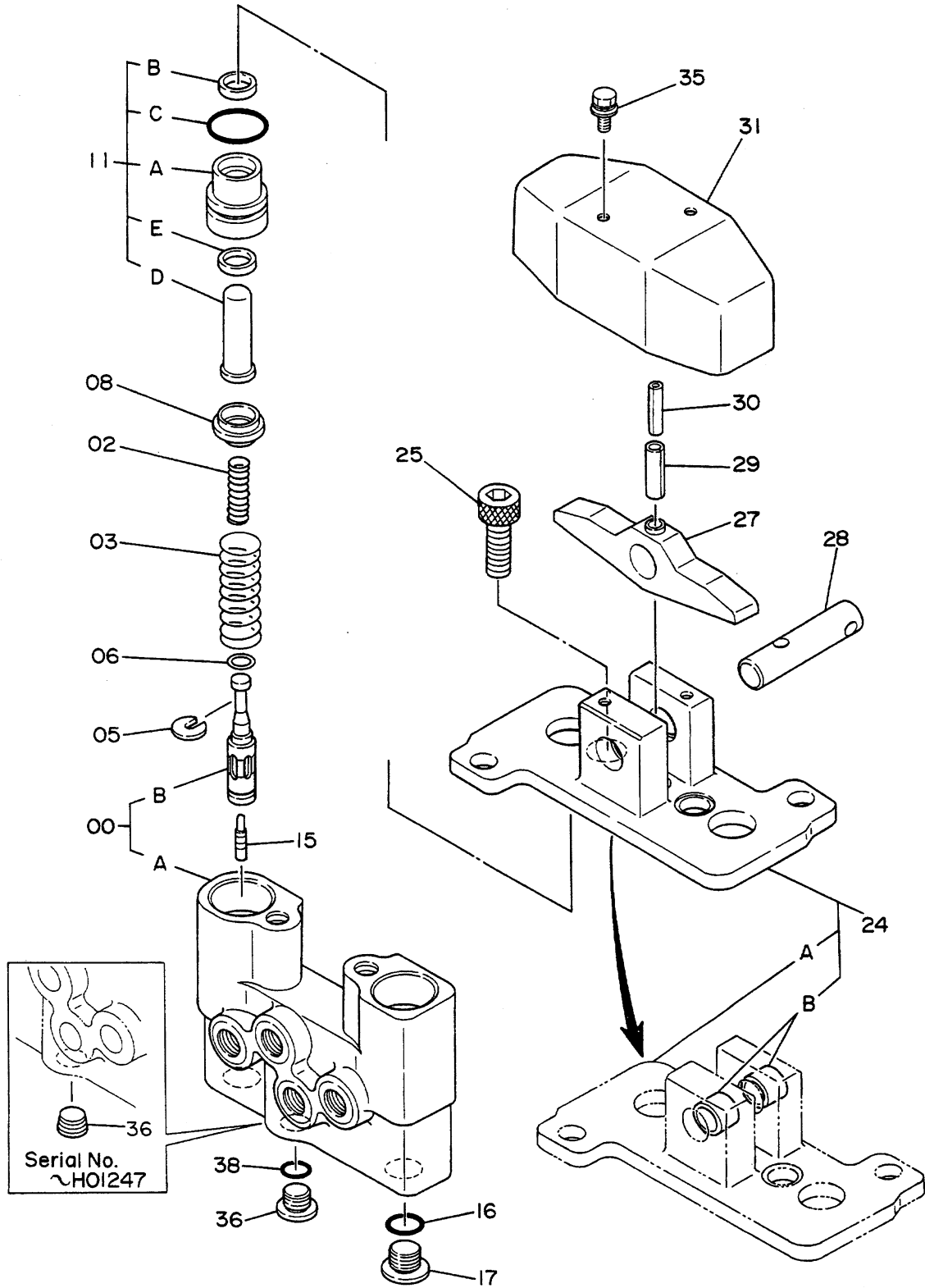

9072923C

バルブ:パイロット
VALVE:PILOT

H00784~

符号 ITEM	部品番号 PART NO.	部品名 PART NAME	or PART NAME CODE	数量 Q'TY	サービス コード S.C	適用機種 SERIAL NO.	互換性 ICA	代替部品 REPLACEABLE PART	
								部品番号 PART NO.	数量 Q'TY
36	4208977	・PLUG		1		H01248~			
38	964255	・O-RING		1		H01248~			

ハルブ ; ソレノイド
 VALVE ; SOLENOID

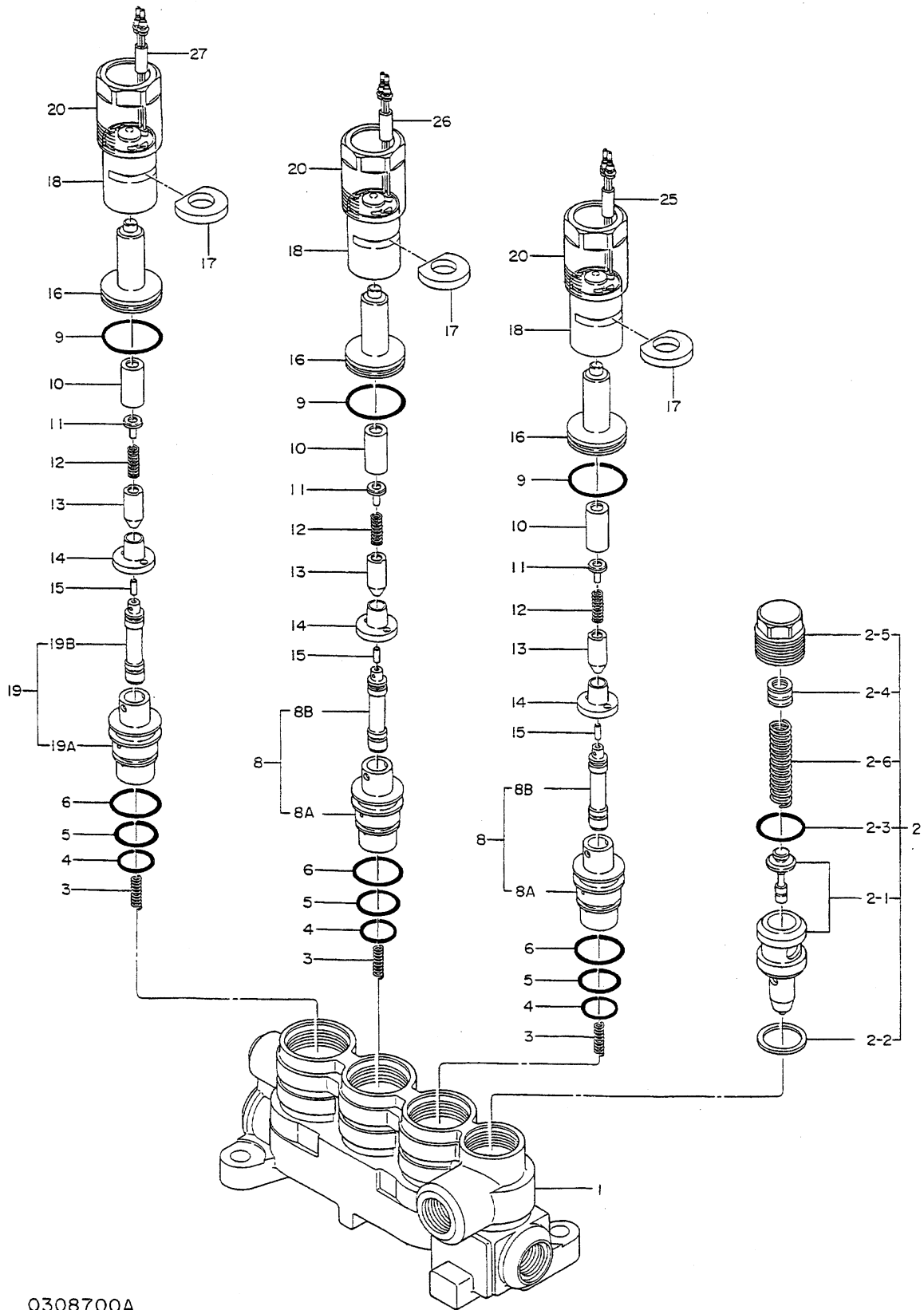

バルブ;ソレノイド
VALVE;SOLENOID

05001~

符号 ITEM	部品番号 PART NO.	部 品 名 PART NAME	or PART NAME CODE	数量 Q'TY	サービス コード S.C	適用号機 SERIAL NO.	互 換 性 ICA	代 替 部 品 REPLACEABLE PART	
								部品番号 PART NO.	数量 Q'TY
	4196411	VALVE;SOLENOID	0308700A	1					
1	0308701	・HOUSING		1					
2	0308702	・VALVE;RELIEF ASS'Y		1					
2-1	0308703	・・VALVE;RELIEF		1					
2-2	0308704	・・GASKET		1					
2-3	0308705	・・O-RING		1					
2-4	0308706	・・SHIM		1	R				
2-4	0308707	・・SHIM		1	R				
2-4	0308708	・・SHIM		1	R				
2-5	0308709	・・PLUG		1					
2-6	0308710	・・SPRING		1					
3	0308711	・SPRING		3					
4	4509180	・O-RING		3					
5	985099	・O-RING		3					
6	4028265	・O-RING		3					
8	0308712	・SPOOL ASS'Y		2					
8A	++++++	・・BODY		1	D				
8B	++++++	・・SPOOL		1	D				
9	0308713	・O-RING		3					
10	0308714	・PIPE		3					
11	0308715	・SEAT		3					
12	0308716	・SPRING		3					
13	0308717	・PLUNGER		3					
14	0308718	・STOPPER		3					
15	0308719	・ROD		3					
16	0308720	・HOUSING		3					
17	0308721	・SPACER		3					
18	0308722	・COIL		3					
19	0308723	・SPOOL ASS'Y		1					
19A	++++++	・・BODY		1	D				
19B	++++++	・・SPOOL		1	D				
20	0308724	・SCREW		3					
25	0308725	・TAPE		1					
26	0308726	・TAPE		1					
27	0308727	・TAPE		1					

069

バルブ; チェック
VALVE; CHECK

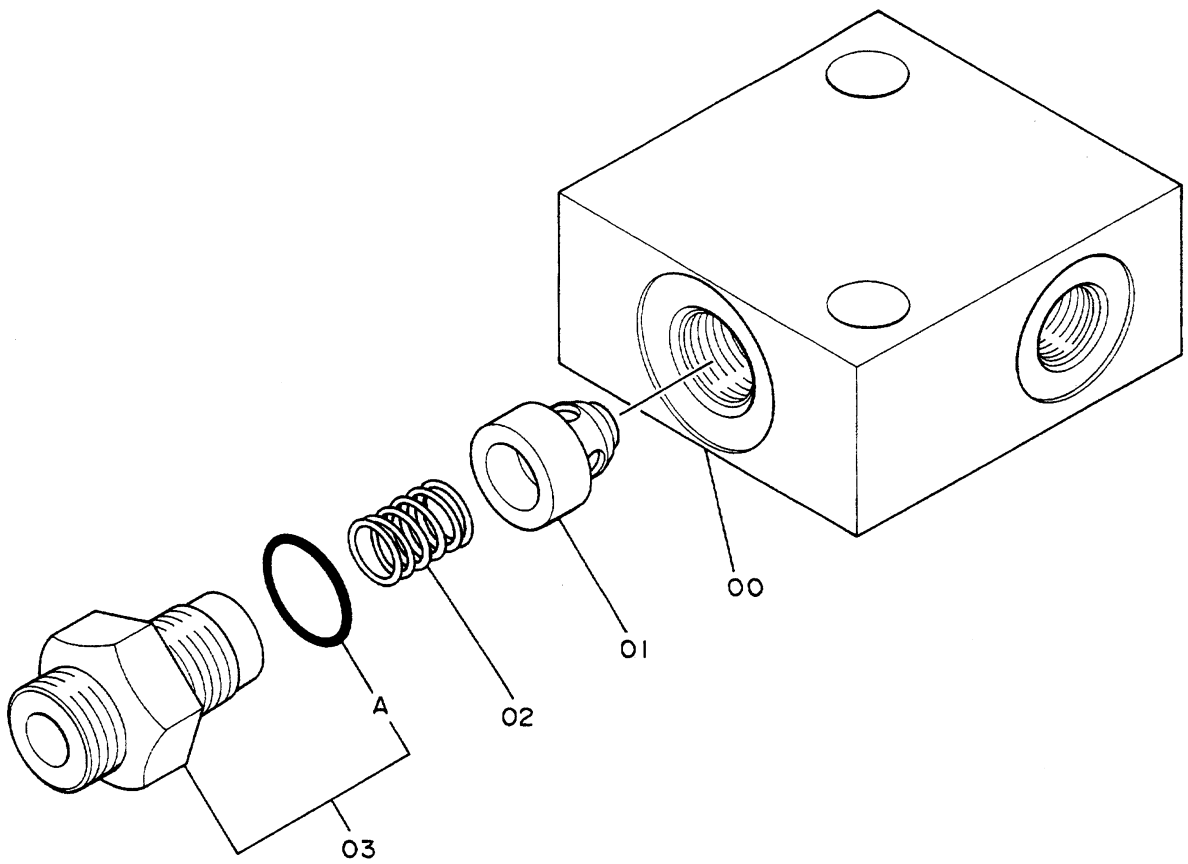

9072360A

バルブ;チェック
VALVE;CHECK

05001~

符号 ITEM	部品番号 PART NO.	部品名 PART NAME	or PART NAME CODE	数量 Q'TY	サービス コード S.C	適用号機 SERIAL NO.	互換性 ICA	代替部品 REPLACEABLE PART	
								部品番号 PART NO.	数量 Q'TY
	9072360	VALVE;CHECK	9072360A	1					
00	3035541	・BODY		1					
01	4105797	・PISTON		1					
02	4105795	・SPRING		1					
03	4200582	・ADAPTER:S		1					
03A	4506418	・・O-RING		1					

071

バルブ;チエック
VALVE;CHECK

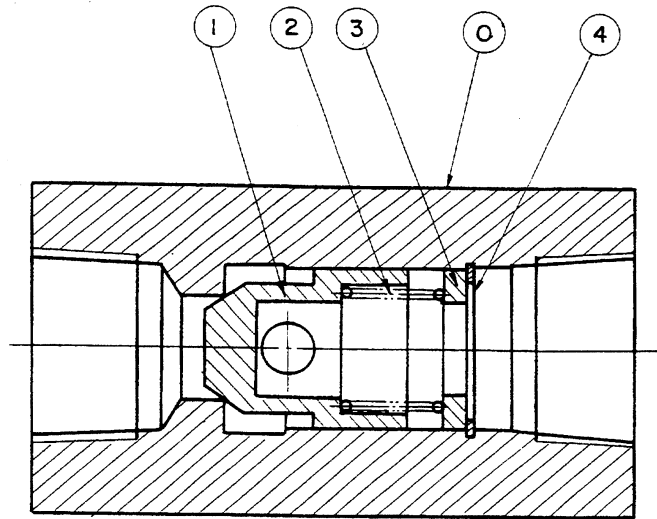

9034571

バルブ;チェク
VALVE;CHECK

05001~

符号 ITEM	部品番号 PART NO.	部品名 PART NAME	or PART NAME CODE	数量 Q'TY	サービス コード S.C	適用号機 SERIAL NO.	互 換 性 ICA	代 替 部 品 REPLACEABLE PART	
								部品番号 PART NO.	数量 Q'TY
	9034571	VALVE;CHECK	9034571	1					
0	4105798	•BODY		1					
1	4077173	•PISTON		1					
2	4077174	•SPRING		1					
3	4077175	•SEAT;SPRING		1					
4	991714	•RING;RETAINING		1					

バリュブ; ショックレス
VALVE; SHOCKLESS

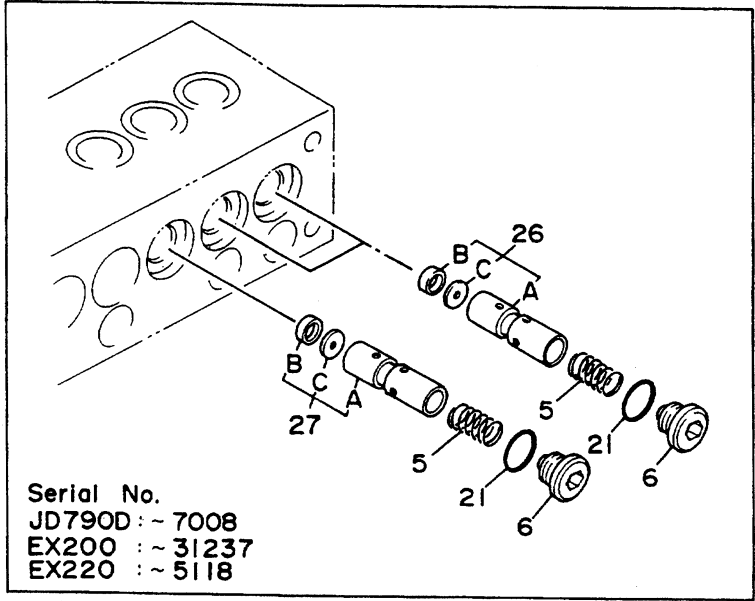
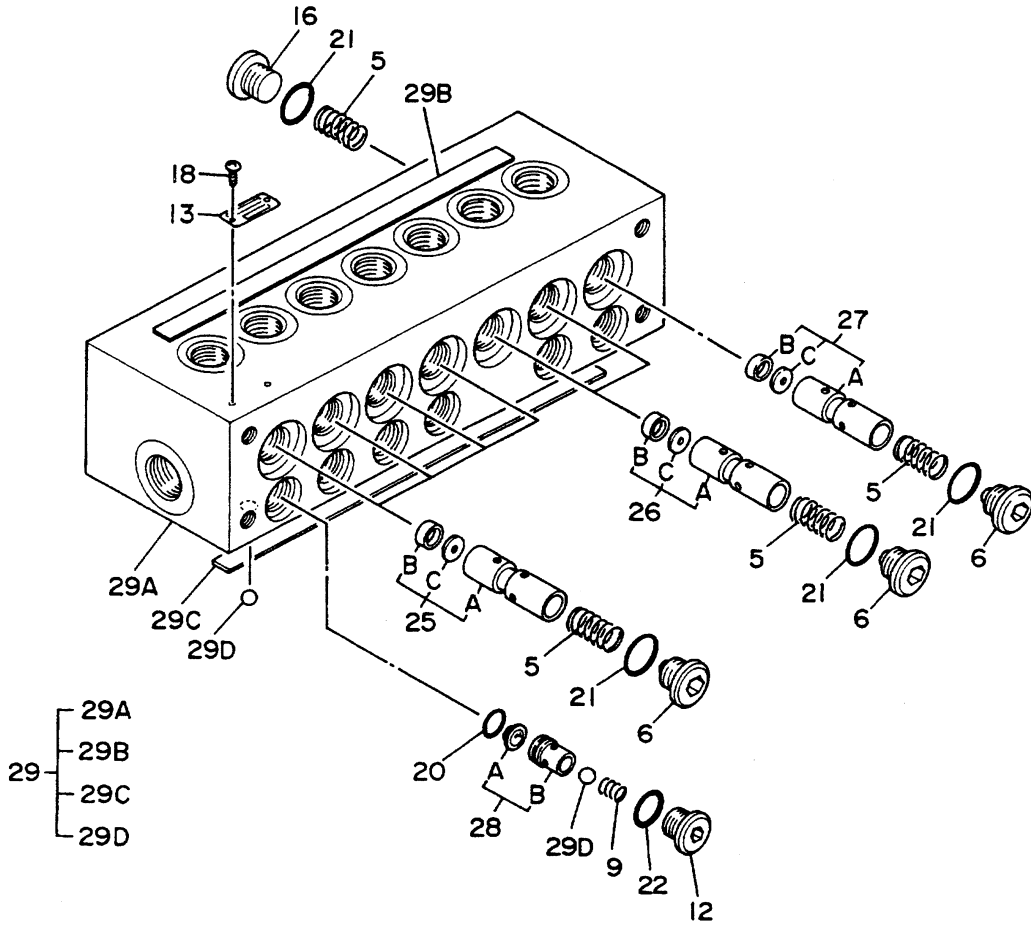

バルブ:ショックレス
VALVE:SHOCKLESS

05001~

符号 ITEM	部品番号 PART NO.	部品名 PART NAME	or PART NAME CODE	数量 Q'TY	サービス コード S.C	適用号機 SERIAL NO.	互換性 ICA	代替部品 REPLACEABLE PART	
								部品番号 PART NO.	数量 Q'TY
	418852	VALVE:SHOCKLESS	0310200B	1					
5	0309801	•SPRING		14					
6	0309802	•PLUG		7					
9	0309803	•SPRING		6					
12	0309804	•PLUG		6					
13	+++++	•NAME-PLATE		1	D				
16	0309805	•PLUG		7					
18	0208717	•SCREW:DRIVE		2					
20	4506409	•O-RING		6					
21	4509180	•O-RING		14					
22	0228803	•O-RING		6					
25	0309807	•PLUNGER;SUB ASS'Y (1.4 Port)		4					
25A	+++++	••PLUNGER		1	D				
25B	+++++	••RING		1	D				
25C	+++++	••ORIFICE		1	D				
26	0309809	•PLUNGER;SUB ASS'Y (6.7 Port)		2		~ 05118	I	4212780	2
26	4212780	•PLUNGER;SUB ASS'Y (5.6 Port)		2		05119~			
26A	+++++	••PLUNGER		1	D				
26B	+++++	••RING		1	D				
26C	+++++	••ORIFICE		1	D				
27	0310201	•PLUNGER;SUB ASS'Y (5 Port)		1		~ 05118	I	4212781	1
27	4212781	•PLUNGER;SUB ASS'Y (7 Port)		1		05119~			
27A	+++++	••PLUNGER		1	D				
27B	+++++	••RING		1	D				
27C	+++++	••ORIFICE		1	D				
28	0309810	•FILTER ASS'Y		6					
28A	+++++	••FILTER		1	D				
28B	+++++	••SLEEVE		1	D				
29	0309811	•BODY;SUB ASS'Y		1					
29A	+++++	••BODY		1	D				
29B	0309812	••SEAL		1					
29C	0309813	••SEAL		1					
29D	0259914	••BALL:STEEL		12					

075

VALVE: LOCK

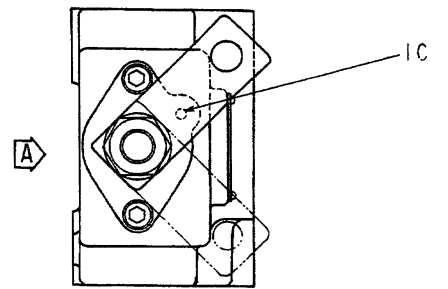
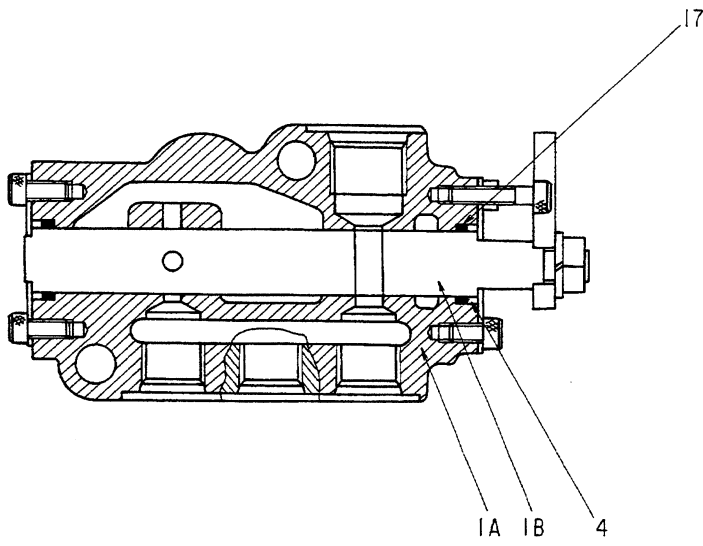
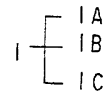
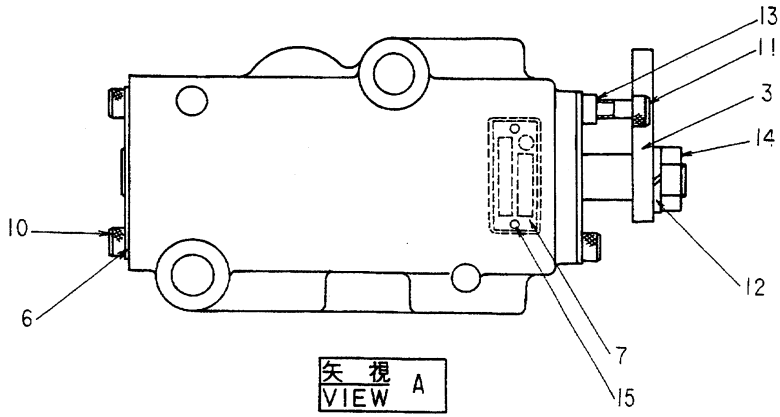

0309900

バルブ:ロック
VALVE:LOCK

05001~ 05206

符号 ITEM	部品番号 PART NO.	部 品 名 PART NAME	or PART NAME CODE	数量 Q'TY	サービス コード S.C	適用号機 SERIAL NO.	互 換 性 ICA	代 替 部 品 REPLACEABLE PART	
								部品番号 PART NO.	数量 Q'TY
	4179025	VALVE:LOCK	0309900	1					
1	0309901	・BODY:SUB ASS'Y		1					
1A	+++++	・・BODY		1	D				
1B	+++++	・・SPOOL		1	D				
1C	0309902	・・BALL:STEEL		1					
3	0309903	・LEVER		1					
4	0309904	・RING:BACK-UP		2					
6	0309905	・HOLDER:SEAL		2					
7	+++++	・NAME-PLATE		1	D				
10	0309906	・BOLT:SOCKET		3					
11	0309907	・BOLT:SOCKET		1					
12	0309908	・WASHER		1					
13	0309909	・NUT		1					
14	0309910	・NUT		1					
15	0208717	・SCREW:DRIVE		2					
17	954493	・O-RING		2					

077

VALVE; LOCK

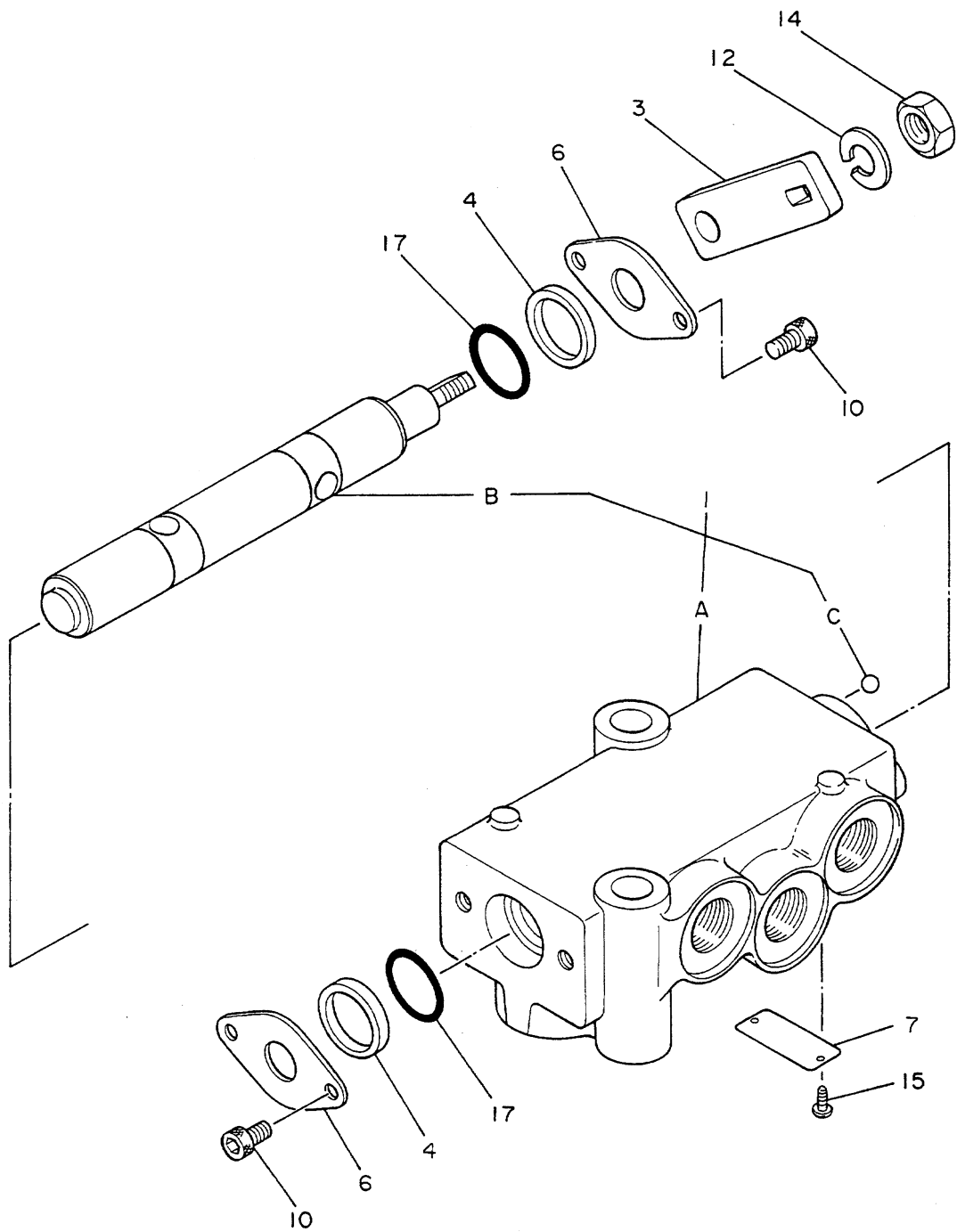

0309900B

バルブ;ロック
VALVE:LOCK

05207~

符号 ITEM	部品番号 PART NO.	部 品 名 PART NAME	or PART NAME CODE	数量 Q'TY	サービス コード S.C	適用号機 SERIAL NO.	互 換 性 ICA	代 替 部 品 REPLACEABLE PART	
								部品番号 PART NO.	数量 Q'TY
	4179025	VALVE:LOCK	0309900B	1					
1	0309901	•BODY:SUB ASS'Y		1					
1A	+++++	••BODY		1	D				
1B	+++++	••SPOOL		1	D				
1C	0309902	••BALL:STEEL		1					
3	0309903	•LEVER		1					
4	0309904	•RING:BACK-UP		2					
6	0309905	•HOLDER:SEAL		2					
7	+++++	•NAME-PLATE		1	D				
10	0309906	•BOLT:SOCKET		4					
12	0309908	•WASHER		1					
14	0309910	•NUT		1					
15	0208717	•SCREW:DRIVE		2					
17	954493	•O-RING		2					

079

バルブ;リリーフ
VALVE;RELIEF

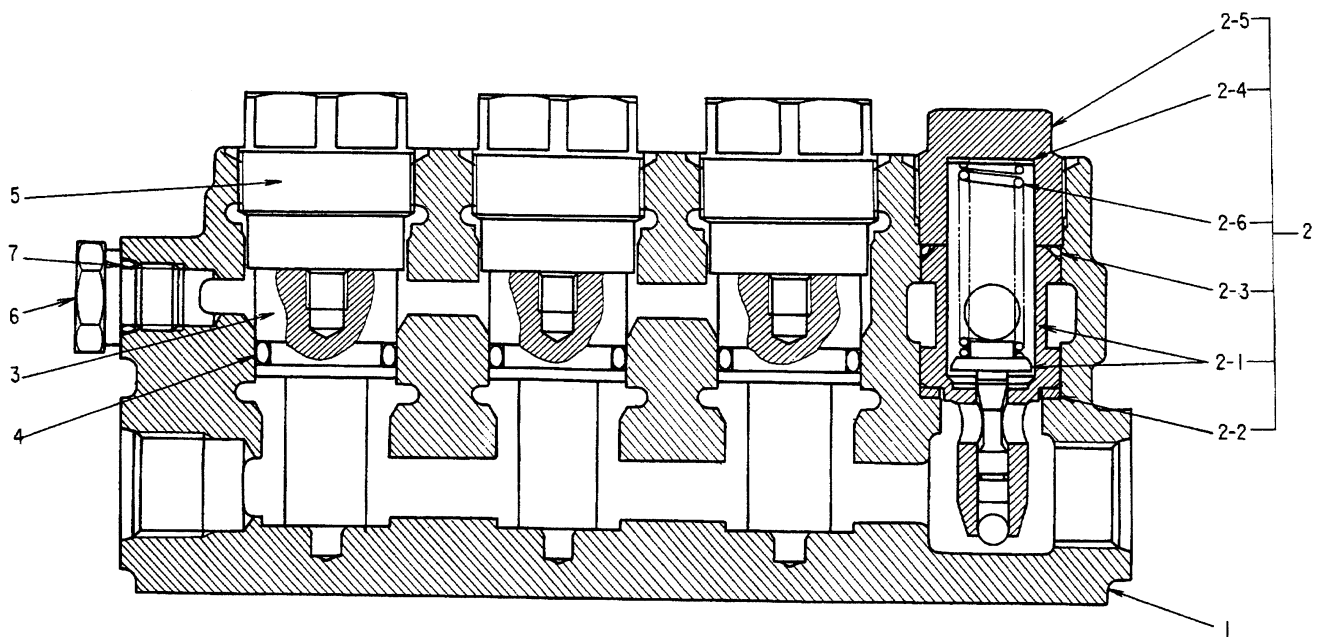
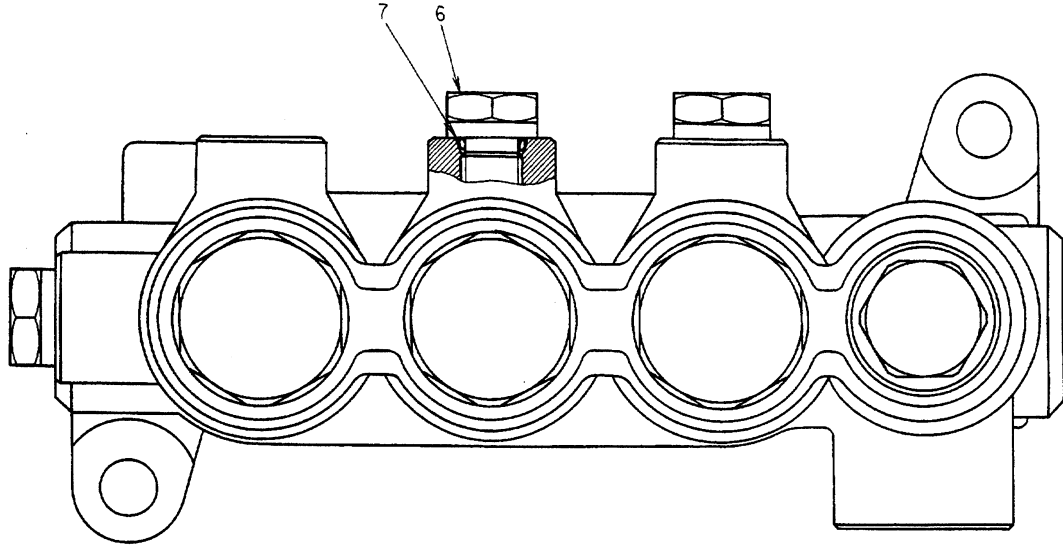

0322100

VALVE:RELIEF

05001~

符号 ITEM	部品番号 PART NO.	部品名 PART NAME	or PART NAME CODE	数量 Q'TY	サービス コード S.C	適用号機 SERIAL NO.	互換性 ICA	代替部品 REPLACEABLE PART	
								部品番号 PART NO.	数量 Q'TY
	4209994	VALVE:RELIEF	0322100	1					
1	0308701	・HOUSING		1					
2	0308702	・VALVE:RELIEF ASS'Y		1					
2-1	0308703	・・VALVE:RELIEF		1					
2-2	0308704	・・GASKET		1					
2-3	0308705	・・O-RING		1					
2-4	0308706	・・SHIM		1	R				
2-4	0308707	・・SHIM		1	R				
2-4	0308708	・・SHIM		1	R				
2-5	0308709	・・PLUG		1					
2-6	0308710	・・SPRING		1					
3	0322101	・BODY		3					
4	4028265	・O-RING		3					
5	0322102	・PLUG		3					
6	0322103	・PLUG		3					
7	957366	・O-RING		3					

081

バルブ;ホースラプチャー
VALVE;HOSE RUPTURE

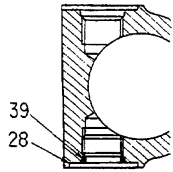

断面 E
SECTION E

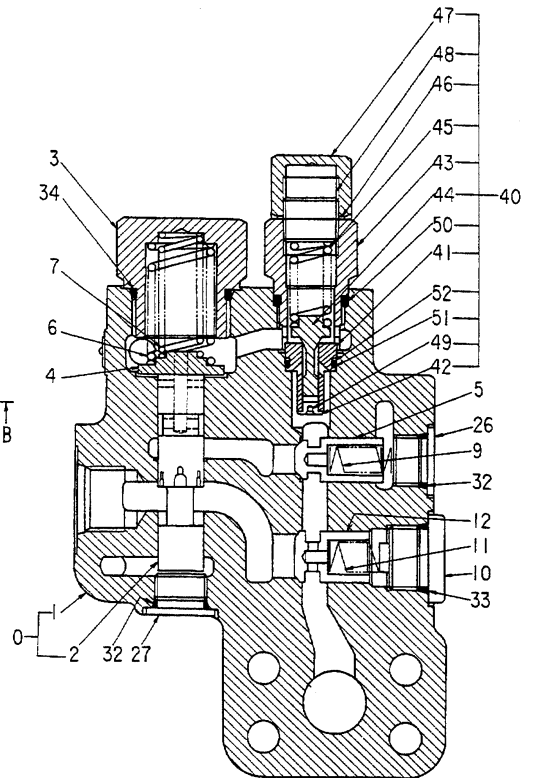
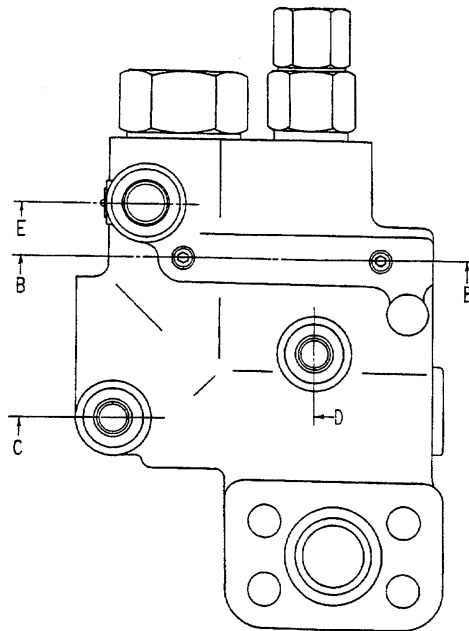
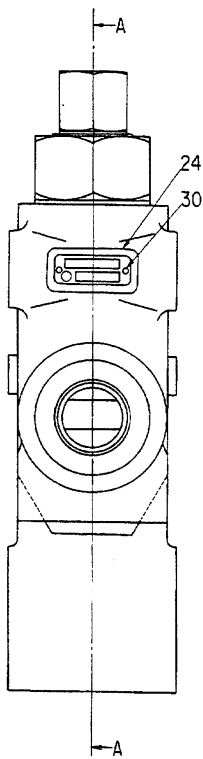
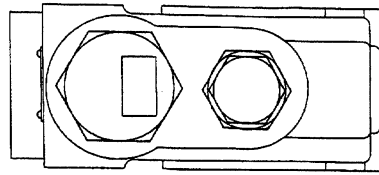

断面 A-A
SECTION A-A

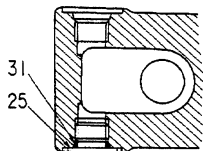

断面 C
SECTION C

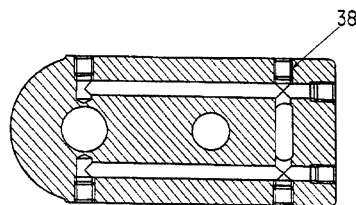

断面 B-B
SECTION B-B

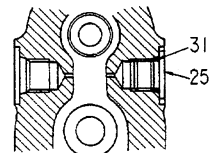

断面 D
SECTION D

バルブ;ホース破裂
VALVE;HOSE RUPTURE

05001~

符号 ITEM	部品番号 PART NO.	部品名 PART NAME	or PART NAME CODE	数量 Q'TY	サービス コード S.C	適用号機 SERIAL NO.	互換性 ICA	代替部品 REPLACEABLE PART	
								部品番号 PART NO.	数量 Q'TY
0	4201402	VALVE;HOSE RUPTURE	0343600	1					
1	0343601	・BODY;SUB ASS'Y		1					
1	++++++	・・BODY		1	D				
2	++++++	・・SPOOL		1	D				
3	0343602	・PLUG		1					
4	0343603	・HOLDER;SPRING		1					
5	0343604	・POPPET		1					
6	0343605	・SPRING		1					
7	0343606	・SPRING		1					
9	0343607	・SPRING		1					
10	0343608	・PLUG		1					
11	0343614	・SPRING		1					
12	0343615	・POPPET		1					
24	++++++	・NAME-PLATE		1	D				
25	0314205	・PLUG		2					
26	0343611	・PLUG		1					
27	0343611	・PLUG		1					
28	0309805	・PLUG		1					
30	0208717	・SCREW;DRIVE		2					
31	957366	・O-RING		2					
32	4506418	・O-RING		2					
33	4506424	・O-RING		1					
34	4095210	・O-RING		1					
38	0343514	・PLUG		6					
39	4509180	・O-RING		1					
40	0343613	・RELIEF;SUB ASS'Y		1					
41	++++++	・・SEAT		1	D				
42	++++++	・・FILTER		1	D				
43	++++++	・・SLEEVE		1	D				
44	++++++	・・POPPET		1	D				
45	++++++	・・SPRING		1	D				
46	++++++	・・RING;GASKET		1	D				
47	++++++	・・NUT;CAP		1	D				
48	++++++	・・SCREW;ADJUST		1	D				
49	++++++	・・PLUG		1	D				
50	++++++	・・O-RING		1	D				
51	++++++	・・O-RING		1	D				
52	++++++	・・RING;BACK-UP		1	D				

083

バルブ;ホースラプチャー
VALVE;HOSE RUPTURE

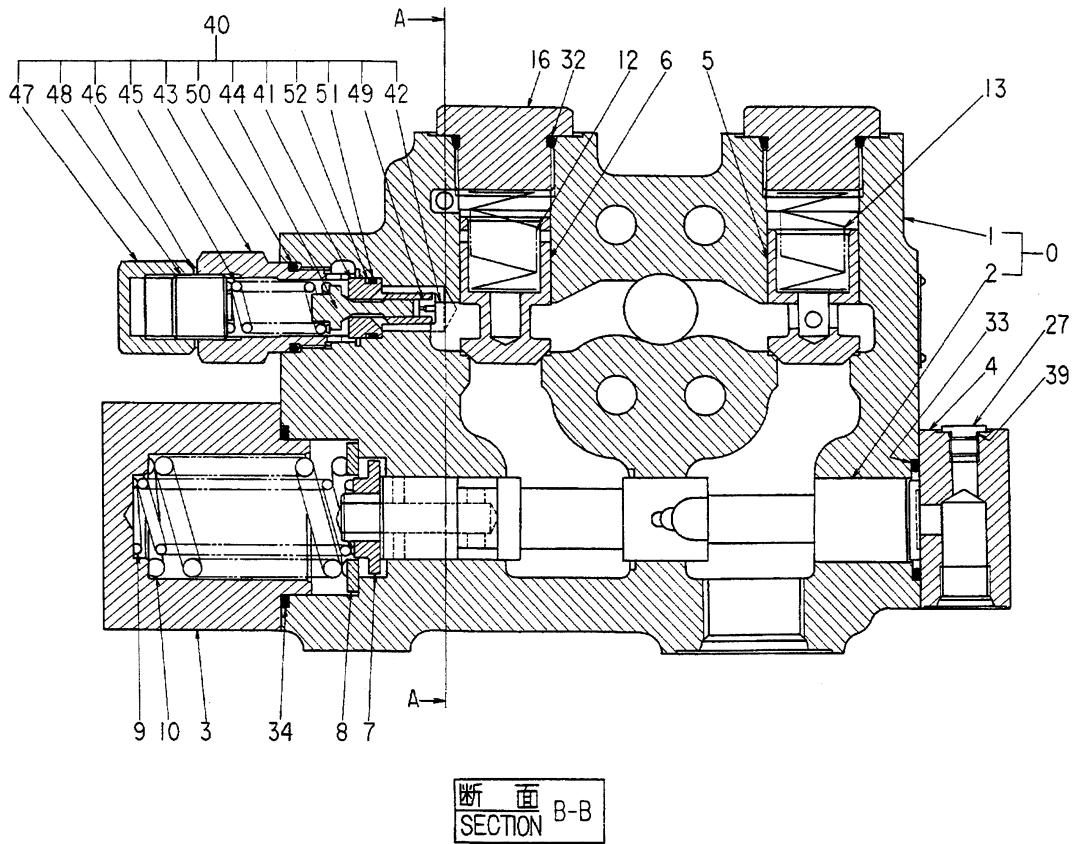
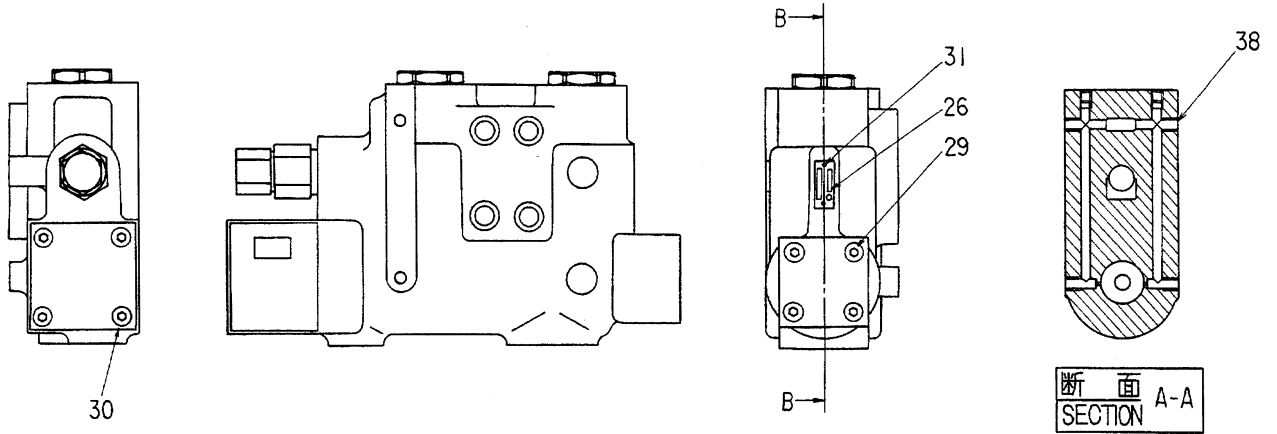

0343700

VALVE;HOSE RUPTURE
VALVE;HOSE RUPTURE

05001~087/12

符号 ITEM	部品番号 PART NO.	部品名 PART NAME	or PART NAME CODE	数量 Q'TY	サービス コード S.C	適用号機 SERIAL NO.	互換性 ICA	代替部品 REPLACEABLE PART	
								部品番号 PART NO.	数量 Q'TY
	4204084	VALVE;HOSE RUPTURE	0343700	1					
0	0343701	・BODY;SUB ASS'Y		1					
1	++++++	・・BODY		1	D				
2	++++++	・・SPOOL		1	D				
3	0343502	・COVER;SPRING		1					
4	0343503	・COVER		1					
5	0343504	・PLUNGER		1					
6	0343505	・PLUNGER		1					
7	0343506	・HOLDER;SPRING		1					
8	0343507	・SPACER		1					
9	0343508	・SPRING		1					
10	0343509	・SPRING		1					
12	0343510	・SPRING		1					
13	0338503	・SPRING		1					
16	0343511	・PLUG		2					
26	++++++	・NAME-PLATE		1	D				
27	0343512	・PLUG		1					
29	0228805	・BOLT;SOCKET		4					
30	0343513	・BOLT		4					
31	0208717	・SCREW;DRIVE		2					
32	4506429	・O-RING		2					
33	A811035	・O-RING		1					
34	A811055	・O-RING		1					
38	0343514	・PLUG		6					
39	4506408	・O-RING		1					
40	0343702	・RELIEF;SUB ASS'Y		1					
41	++++++	・・SEAT		1	D				
42	++++++	・・FILTER		1	D				
43	++++++	・・SLEEVE		1	D				
44	++++++	・・POPPET		1	D				
45	++++++	・・SPRING		1	D				
46	++++++	・・RING;GASKET		1	D				
47	++++++	・・NUT;CAP		1	D				
48	++++++	・・SCREW;ADJUST		1	D				
49	++++++	・・PLUG		1	D				
50	++++++	・・O-RING		1	D				
51	++++++	・・O-RING		1	D				
52	++++++	・・RING;BACK-UP		1	D				

085

バルブ;ホースブチヤ-
VALVE;HOSE RUPTURE

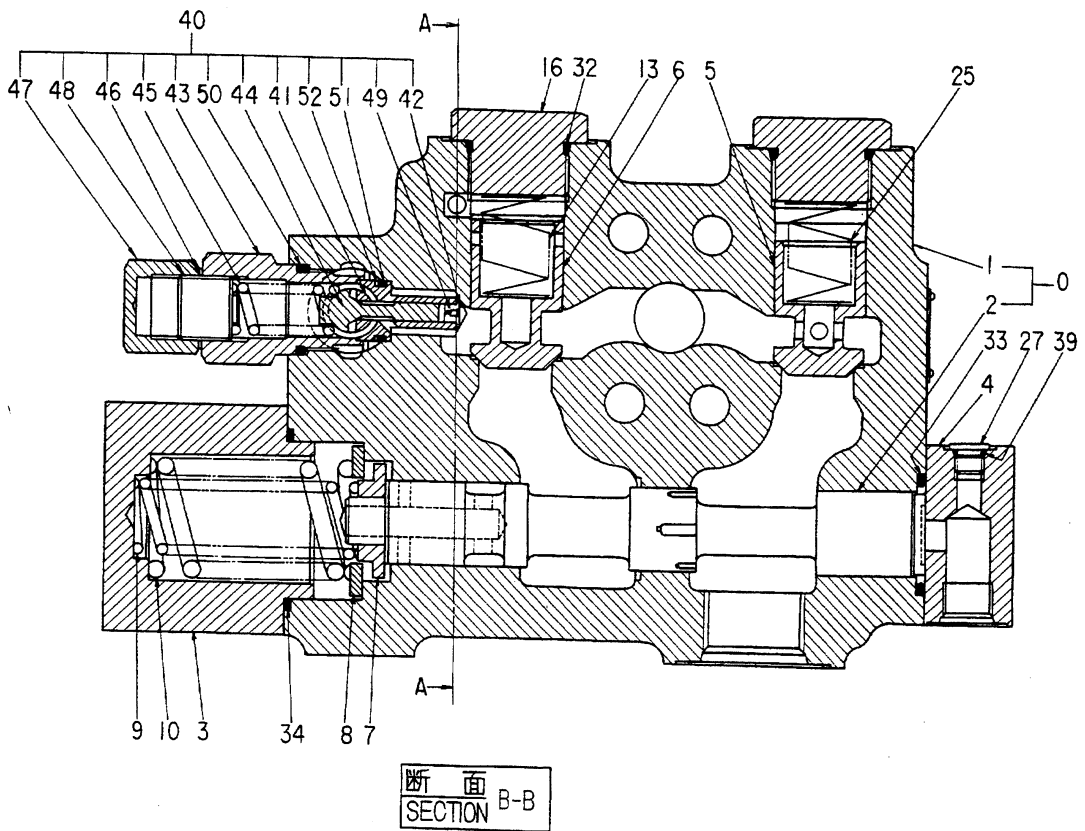
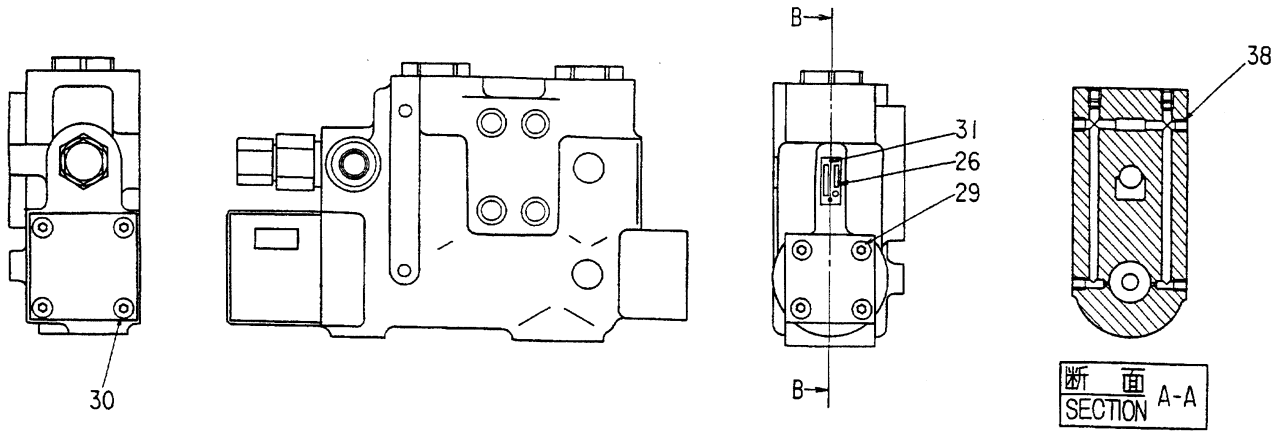

0343800

バルブ;ホースワープ
VALVE;HOSE RUPTURE

D88/01~

符号 ITEM	部品番号 PART NO.	部品名 PART NAME	or PART NAME CODE	数量 Q'TY	サービス コード S.C	適用号機 SERIAL NO.	互換性 ICA	代替部品 REPLACEABLE PART	
								部品番号 PART NO.	数量 Q'TY
	4224361	VALVE;HOSE RUPTURE	0343800	1					
0	0343801	・BODY;SUB ASS'Y		1					
1	++++++	・・BODY		1	D				
2	++++++	・・SPOOL		1	D				
3	0343502	・COVER;SPRING		1					
4	0343503	・COVER		1					
5	0343504	・PLUNGER		1					
6	0343505	・PLUNGER		1					
7	0343506	・HOLDER;SPRING		1					
8	0343507	・SPACER		1					
9	0343508	・SPRING		1					
10	0343509	・SPRING		1					
13	0343510	・SPRING		1					
16	0343511	・PLUG		2					
25	0338503	・SPRING		1					
26	++++++	・NAME-PLATE		1	D				
27	0343512	・PLUG		1					
29	0228805	・BOLT;SOCKET		4					
30	0343513	・BOLT		4					
31	0208717	・SCREW;DRIVE		2					
32	4506429	・O-RING		2					
33	A811035	・O-RING		1					
34	A811055	・O-RING		1					
38	0343514	・PLUG		6					
39	4506408	・O-RING		1					
40	0343702	・RELIEF;SUB ASS'Y		1					
41	++++++	・・SEAT		1	D				
42	++++++	・・FILTER		1	D				
43	++++++	・・SLEEVE		1	D				
44	++++++	・・POPPET		1	D				
45	++++++	・・SPRING		1	D				
46	++++++	・RING;GASKET		1	D				
47	++++++	・NUT;CAP		1	D				
48	++++++	・・SCREW;ADJUST		1	D				
49	++++++	・・PLUG		1	D				
50	++++++	・O-RING		1	D				
51	++++++	・O-RING		1	D				
52	++++++	・・RING;BACK-UP		1	D				

087

ハルブ;ホースラプチャー
VALVE;HOSE RUPTURE

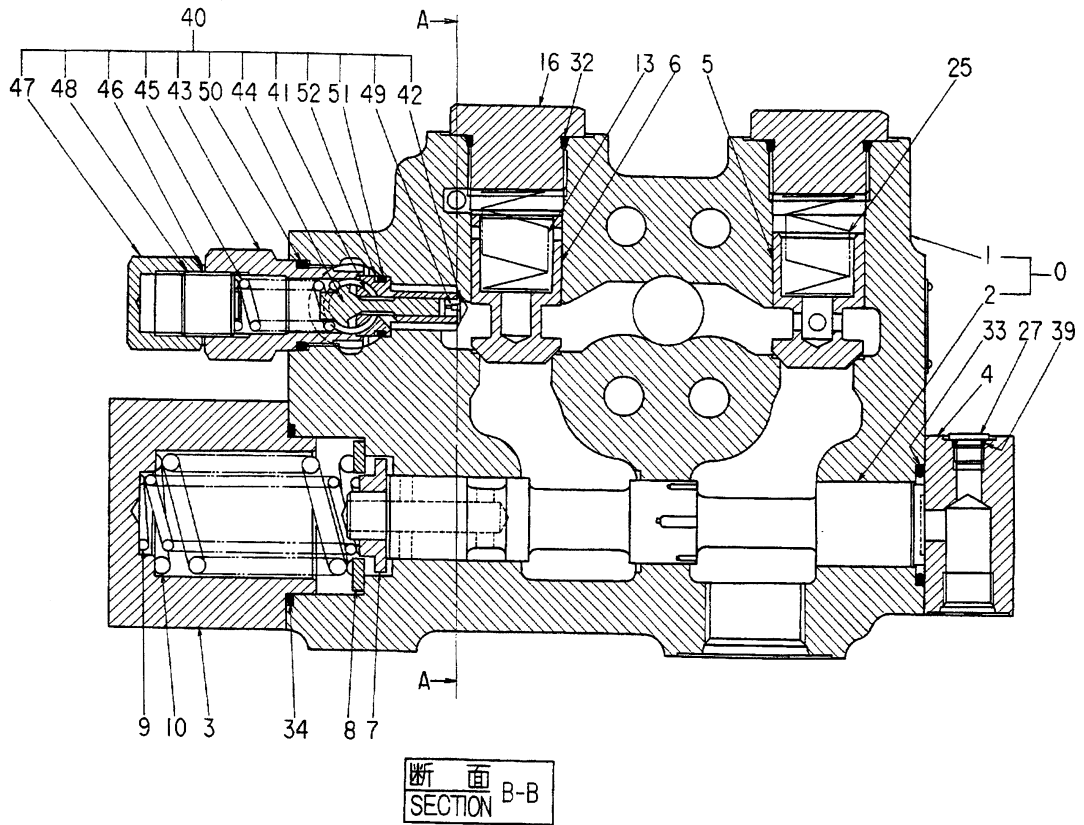
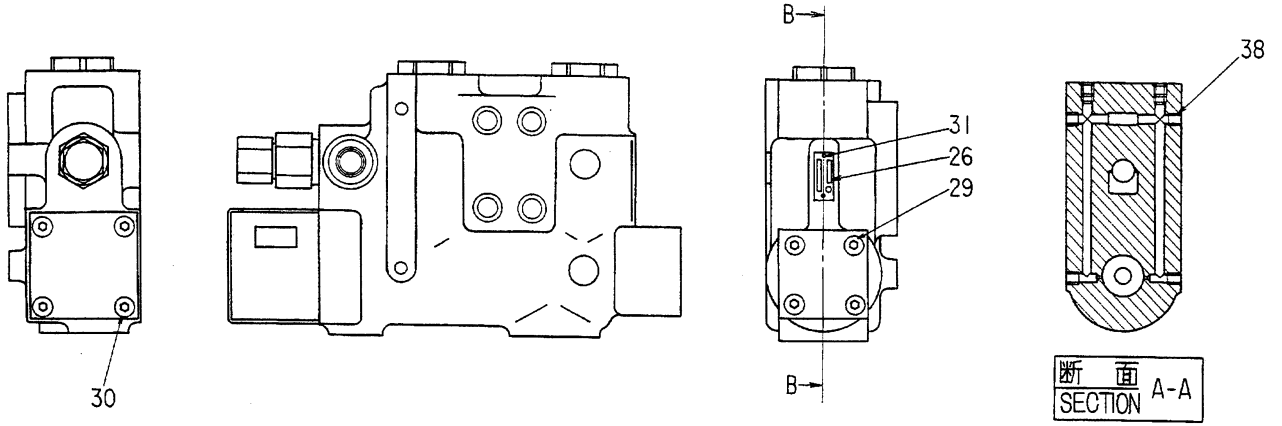

0343500

バルブ;ホースワケ
VALVE;HOSE RUPTURE

05001~

符号 ITEM	部品番号 PART NO.	部品名 PART NAME	or PART NAME CODE	数量 Q'TY	サブ コード S.C	適用号機 SERIAL NO.	互換性 ICA	代替部品 REPLACEABLE PART	
								部品番号 PART NO.	数量 Q'TY
	4207580	VALVE;HOSE RUPTURE	0343500	1					
0	0343501	・BODY;SUB ASS'Y		1					
1	+++++	・・BODY		1	D				
2	+++++	・・SPOOL		1	D				
3	0343502	・COVER;SPRING		1					
4	0343503	・COVER		1					
5	0343504	・PLUNGER		1					
6	0343505	・PLUNGER		1					
7	0343506	・HOLDER;SPRING		1					
8	0343507	・SPACER		1					
9	0343508	・SPRING		1					
10	0343509	・SPRING		1					
13	0343510	・SPRING		1					
16	0343511	・PLUG		2					
25	0338503	・SPRING		1					
26	+++++	・NAME-PLATE		1	D				
27	0343512	・PLUG		1					
29	0228805	・BOLT;SOCKET		4					
30	0343513	・BOLT		4					
31	0208717	・SCREW;DRIVE		2					
32	4506429	・O-RING		2					
33	A811035	・O-RING		1					
34	A811055	・O-RING		1					
38	0343514	・PLUG		6					
39	4506408	・O-RING		1					
40	0343515	・RELIEF;SUB ASS'Y		1					
41	+++++	・・SEAT		1	D				
42	+++++	・・FILTER		1	D				
43	+++++	・・SLEEVE		1	D				
44	+++++	・・POPPET		1	D				
45	+++++	・・SPRING		1	D				
46	+++++	・・RING;GASKET		1	D				
47	+++++	・・NUT;CAP		1	D				
48	+++++	・・SCREW;ADJUST		1	D				
49	+++++	・・PLUG		1	D				
50	+++++	・・O-RING		1	D				
51	+++++	・・O-RING		1	D				
52	+++++	・・RING;BACK-UP		1	D				

シリンダ;ブーム (ミキ)
CYL.;BOOM (R)

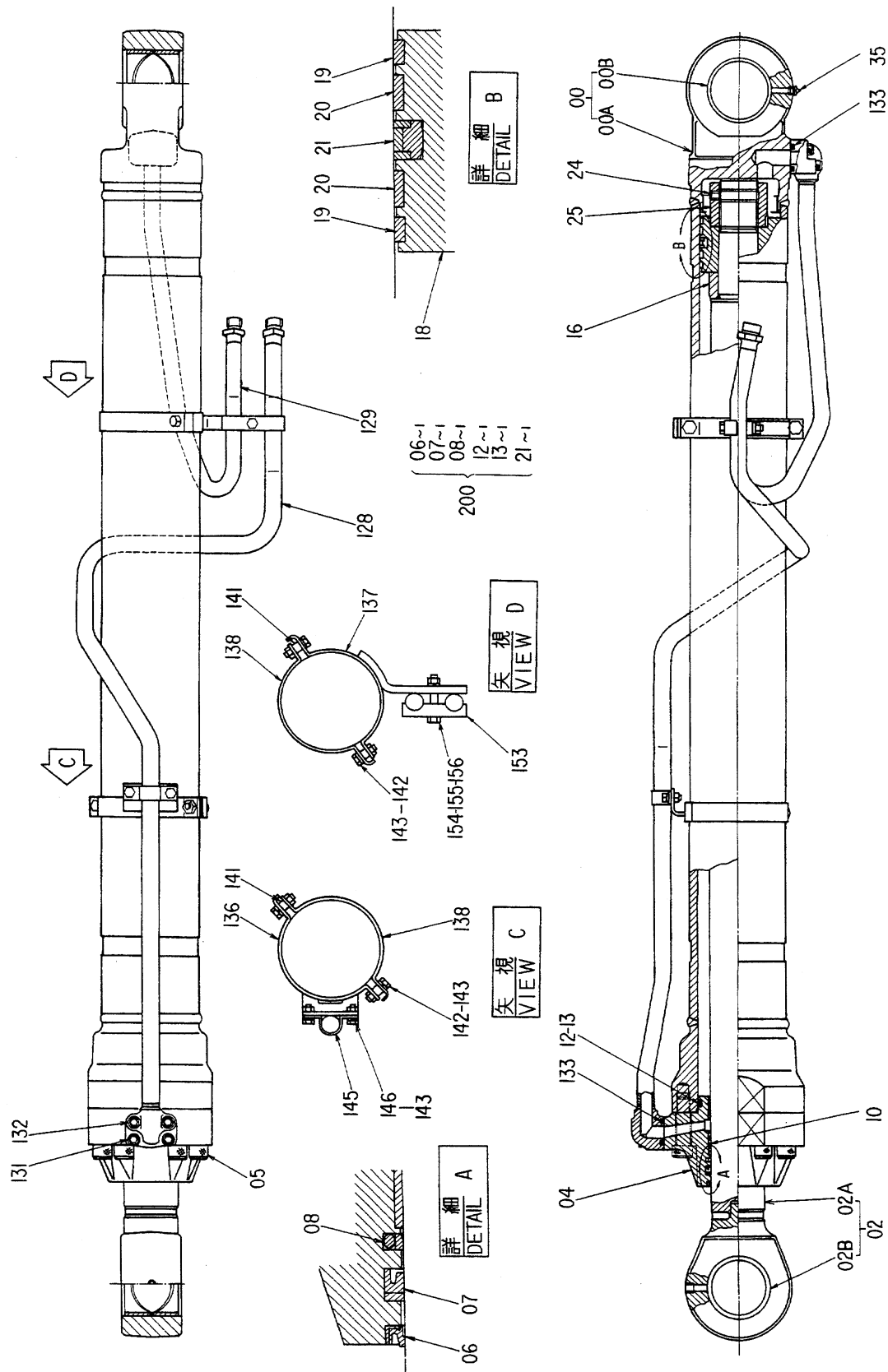

シリンダ;ブーム (ボム)
CYL.:BOOM (R)

05001~D88/03

符号 ITEM	部品番号 PART NO.	部 品 名 PART NAME	or PART NAME CODE	数量 Q'TY	サービス コード S.C	適用号機 SERIAL NO.	互換性 ICA	代替部品 REPLACEABLE PART	
								部品番号 PART NO.	数量 Q'TY
	9072874	CYL.:BOOM (R)	9072874	1					
00~35	9073612	•CYL. (PIPELESS)		1					
00	7016599	••TUBE:CYL. (WITH BUSHING)		1					
00A	7018433	•••TUBE:CYL.		1					
00B	3031787	•••BUSHING		1					
02	7016732	••ROD:PISTON (WITH BUSHING)		1					
02A	7018424	•••ROD:PISTON		1					
02B	3031787	•••BUSHING		1					
04	2022351	••HEAD:CYL.		1					
05	M342280	••BOLT:SOCKET		8					
06	4124849	••SEAL:DUST		1	K				
07	4168226	••SEAL		1	K				
08	4173770	••RING		1	K				
10	4124858	••BUSHING		1					
12	4129441	••O-RING		1	K				
13	4129443	••RING:BACK-UP		1	K				
16	4171477	••RING:CUSHION		1					
18	3034605	••PISTON		1					
19	4185246	••RING:TEFLON		2					
20	4185248	••RING:WEAR		2					
21	4185244	••RING:SEAL		1	K				
24	4201805	••SCREW:SET		1					
25	3038328	••NUT		1					
35	J75481	••FITTING		1					
128	8035572	•PIPE		1					
129	8037955	•PIPE		1					
131	M341245	•BOLT:SOCKET		4					
132	M341260	•BOLT:SOCKET		4					
133	A811035	•O-RING		2					
136	8038473	•CLAMP		1					
137	8038474	•CLAMP		1					
138	8036706	•CLAMP		2					
141	4194153	•COLLAR		4					
142	J901035	•BOLT		4					
143	A590910	•WASHER:SPRING		6					
145	4194152	•CLAMP:PIPE		1					
146	J901020	•BOLT		2					
153	4184927	•CLAMP:PIPE		1					

シリンダ;ブーム (ボキ)
CYL.:BOOM (R)

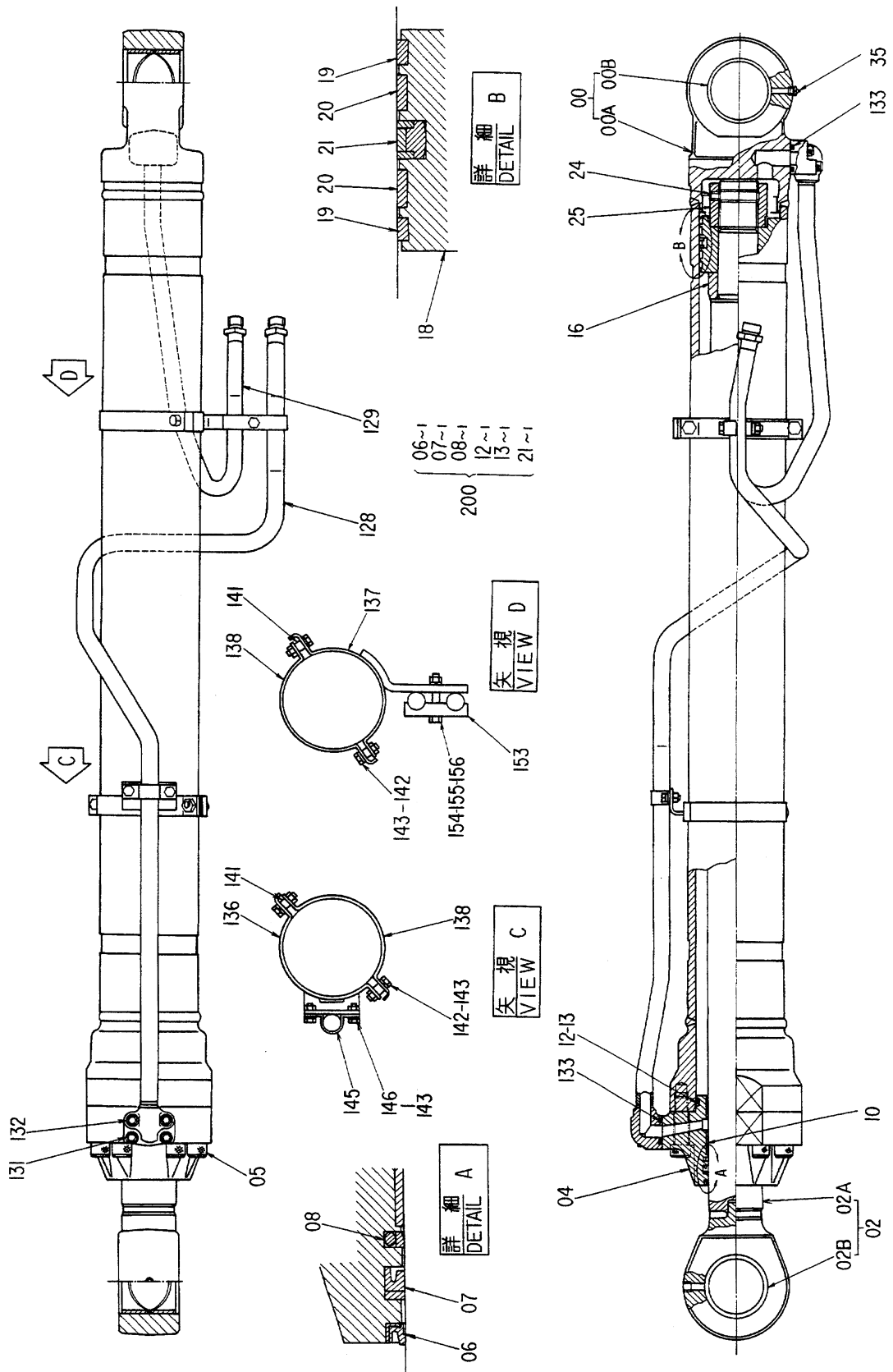

シリンダ;ブーム (ミキ)
 CYL.;BOOM (R)

05001~088/03

符号 ITEM	部品番号 PART NO.	部品名 PART NAME	or PART NAME CODE	数量 Q'TY	サービス コード S.C	適用号機 SERIAL NO.	互換性 ICA	代替部品 REPLACEABLE PART	
								部品番号 PART NO.	数量 Q'TY
154	J901265	・BOLT		1					
155	J950012	・NUT		1					
156	A590912	・WASHER;SPRING		1					
200	4203830	KIT;SEAL		1					

0.91A

シリンダ;ブーム (ミキ)

CYL.;BOOM (R)

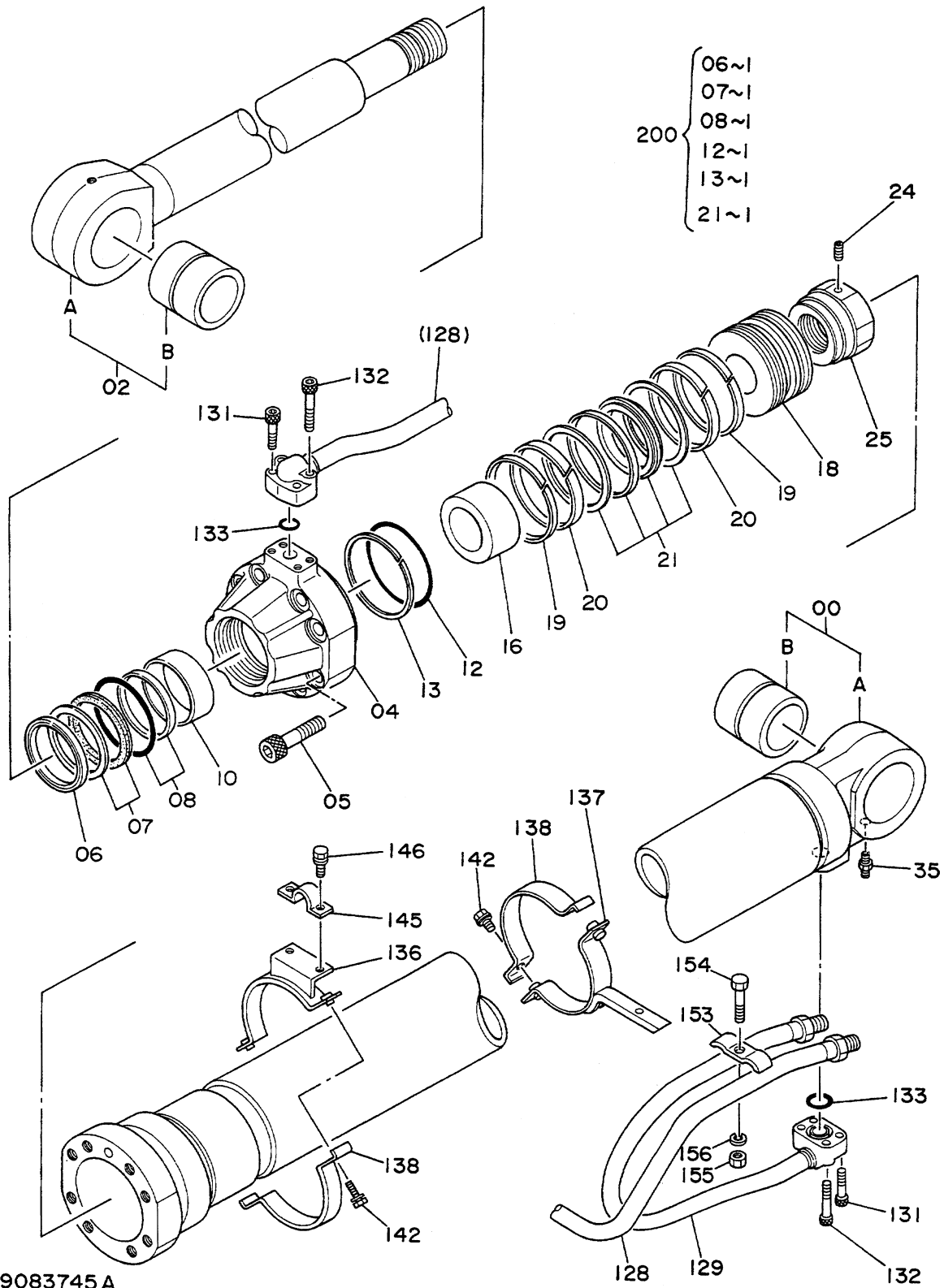

シリンダ：7^レ-4 (3^レ)
CYL.:BOOM (R)

D88/04~D89/10

符号 ITEM	部品番号 PART NO.	部 品 名 PART NAME	or PART NAME CODE	数量 Q'TY	サービス コード S.C	適用号機 SERIAL NO.	互 換 性 ICA	代 替 部 品 REPLACEABLE PART	
								部品番号 PART NO.	数量 Q'TY
	9083745	CYL.:BOOM (R)	9083745A	1					
00~35	9073612	・CYL. (PIPELESS)		1					
00	7016599	・・TUBE:CYL. (WITH BUSHING)		1					
00A	7018433	・・・TUBE:CYL.		1					
00B	3031787	・・・BUSHING		1					
02	7016732	・・ROD:PISTON (WITH BUSHING)		1					
02A	7018424	・・ROD:PISTON		1					
02B	3031787	・・・BUSHING		1					
04	2022351	・・HEAD:CYL.		1					
05	M342280	・・BOLT:SOCKET		8					
06	4124849	・・SEAL:DUST		1	K				
07	4168226	・・SEAL		1	K				
08	4173770	・・RING		1	K				
10	4124858	・・BUSHING		1					
12	4129441	・・O-RING		1	K				
13	4129443	・・RING:BACK-UP		1	K				
16	4171477	・・RING:CUSHION		1					
18	3034605	・・PISTON		1					
19	4185246	・・RING:TEFLON		2					
20	4185248	・・RING:WEAR		2					
21	4185244	・・RING:SEAL		1	K				
24	4201805	・・SCREW:SET		1					
25	3038328	・・NUT		1					
35	J75481	・・FITTING		1					
128	8035572	・PIPE		1					
129	8037955	・PIPE		1					
131	M341245	・BOLT:SOCKET		4					
132	M341260	・BOLT:SOCKET		4					
133	A811035	・O-RING		2					
136	8043034	・CLAMP		1					
137	8043033	・CLAMP		1					
138	3043348	・CLAMP		2					
142	J011030	・BOLT:SEMS		4		~D88/11	Y	J011035	4
142	J011035	・BOLT:SEMS		4		D88/12~			
145	4194152	・CLAMP:PIPE		1					
146	J011025	・BOLT		2					
153	4229233	・CLAMP:PIPE		1					
154	J901260	・BOLT		1					

091B

シリンダ;ブーム (ミキ)

CYL.;BOOM (R)

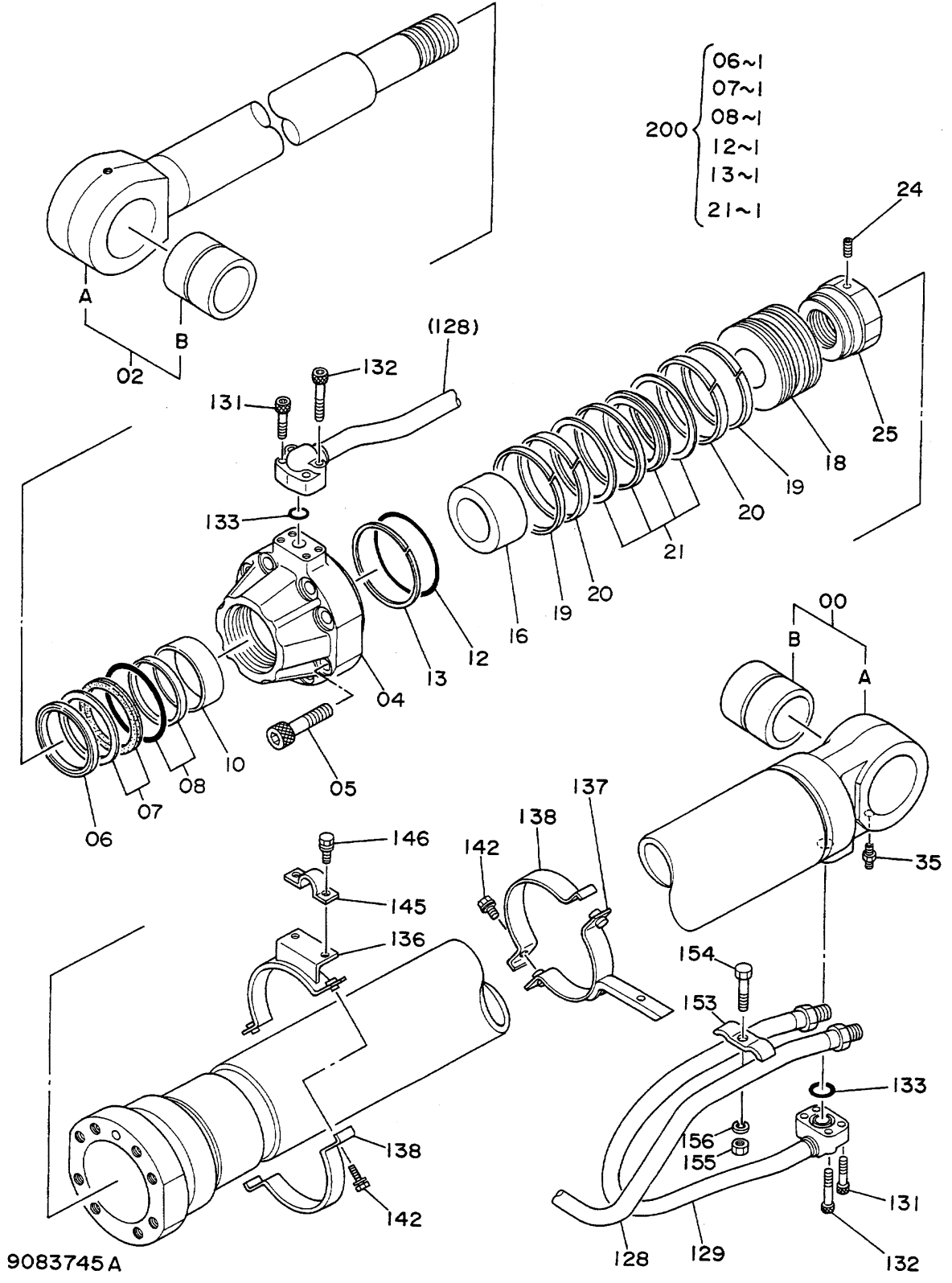

9083745A

092B

シリンダ:7~4 (3キ*)
CYL.:BOOM (R)

D88/04~D89/10

符号 ITEM	部品番号 PART NO.	部 品 名 PART NAME	or PART NAME CODE	数量 Q'TY	サービス コード S.C	適用号機 SERIAL NO.	互換性 ICA	代替部品 REPLACEABLE PART	
								部品番号 PART NO.	数量 Q'TY
155	J950012	・NUT		1					
156	A590912	・WASHER:SPRING		1					
200	4203830	KIT:SEAL		1					

FD-Z5 (1012)

093A

シリンダ;ブーム (ミキ)

CYL.;BOOM (R)

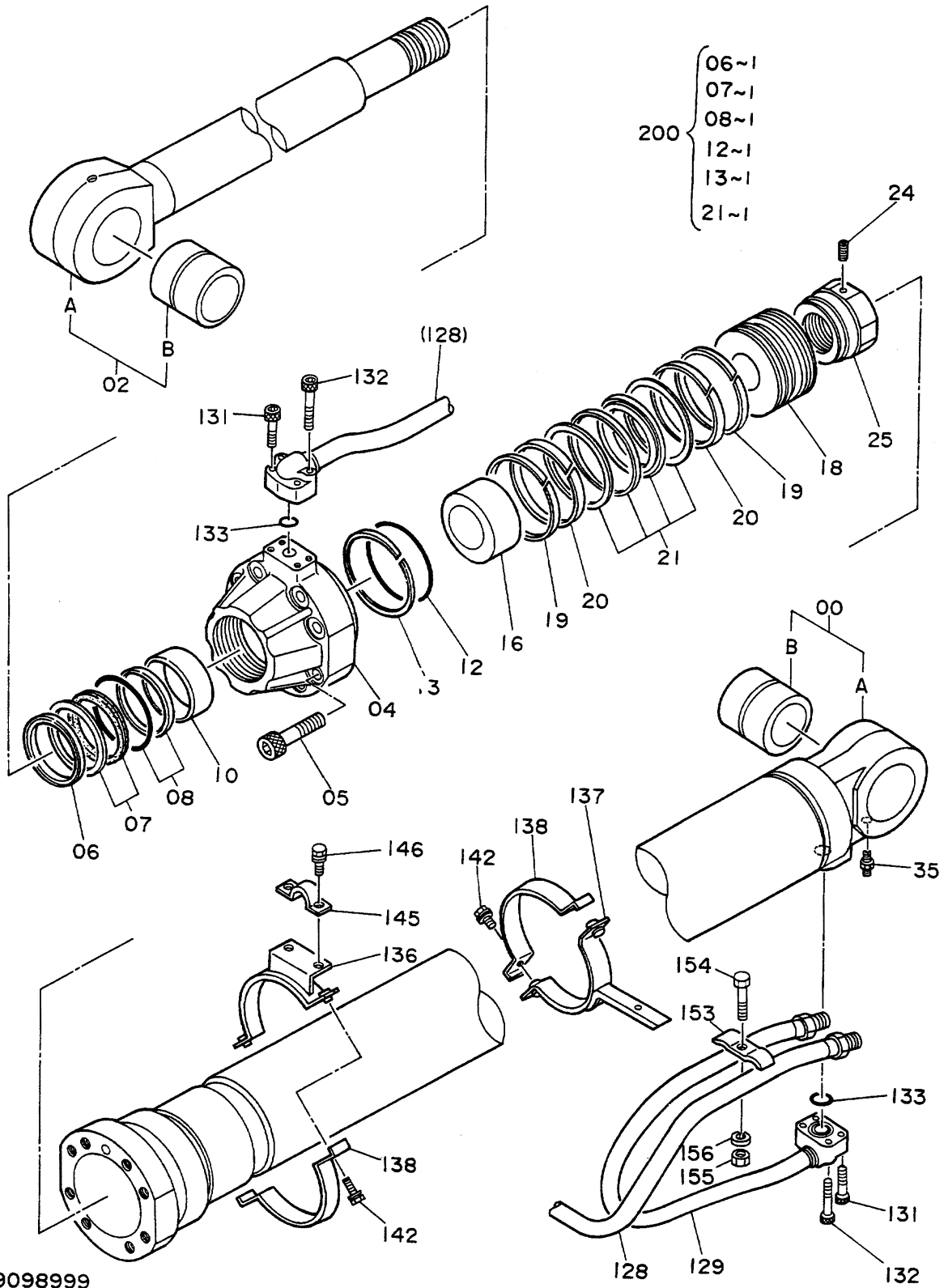

シムラ;ア-ム (ミナ)
CYL.;BOOM (R)

D89/11-H00542

符号 ITEM	部品番号 PART NO.	部 品 名 PART NAME	or PART NAME CODE	数量 Q'TY	サービス コード S.C	適用号機 SERIAL NO.	互 換 性 CA	代 替 部 品 REPLACEABLE PART	
								部品番号 PART NO.	数量 Q'TY
	9098999	CYL.;BOOM (R)	9098999	1			I	9110693	1
00~35	9073612	•CYL. (PIPELESS)		1			I	9111406	1
00	7016599	••TUBE;CYL. (WITH BUSHING)		1					
, 00A	7018433	•••TUBE;CYL.		1					
00B	3031787	•••BUSHING		1					
02	7016732	••ROD;PISTON (WITH BUSHING)		1					
, 02A	7018424	•••ROD;PISTON		1					
02B	3031787	•••BUSHING		1					
04	2022351	••HEAD;CYL.		1			T	1016385	1
, 05	M342280	••BOLT;SOCKET		8				4264983	1
06	4124849	••SEAL;DUST		1	K				
07	4168226	••SEAL		1	K				
08	4173770	••RING		1	K				
10	4124858	••BUSHING		1			I	4284533	1
10	4284533	••BUSHING		1	#S				
12	4129441	••O-RING		1	K				
13	4129443	••RING;BACK-UP		1	K				
16	4171477	••RING;CUSHION		1					
18	3034605	••PISTON		1					
19	4185246	••RING;TEFLON		2					
20	4185248	••RING;WEAR		2					
21	4185244	••RING;SEAL		1	K				
24	4201805	••SCREW;SET		1					
25	3038328	••NUT		1					
35	J75481	••FITTING		1					
128	8035572	•PIPE		1					
129	8037955	•PIPE		1					
131	M341245	•BOLT;SOCKET		4					
132	M341260	•BOLT;SOCKET		4					
133	A811035	•O-RING		2					
136	8043034	•CLAMP		1					
137	8043033	•CLAMP		1					
138	3043348	•CLAMP		2					
142	J011035	•BOLT;SEMS		4					
145	4194152	•CLAMP;PIPE		1					
146	J011025	•BOLT		2					
153	4229233	•CLAMP;PIPE		1					

093B

シリンダ;ブーム (ミキ)
CYL.;BOOM (R)

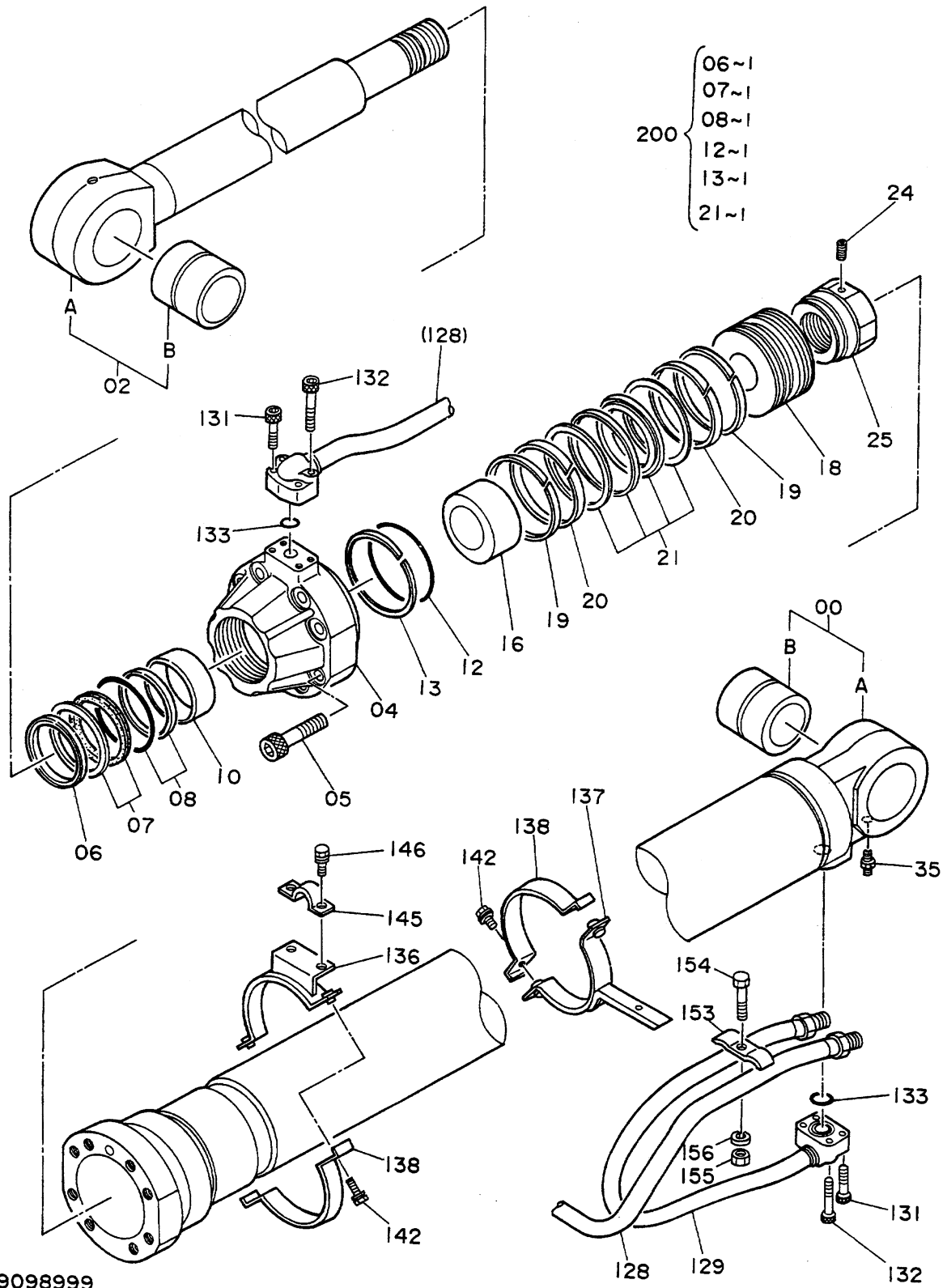

9098999

シリンダ;7"-4 (3#)
CYL.:BOOM (R)

D89/11~H00542

符号 ITEM	部品番号 PART NO.	部 品 名 PART NAME	or PART NAME CODE	数量 Q'TY	サービス コード S.C	通用号機 SERIAL NO.	互換性 ICA	代 替 部 品 REPLACEABLE PART	
								部品番号 PART NO.	数量 Q'TY
154	J901260	•BOLT		1					
155	J950012	•NUT		1					
156	A590912	•WASHER;SPRING		1					
200	4203830	KIT;SEAL		1					

095A

シリンダ;ブーム (ミキ)
CYL.;BOOM (R)

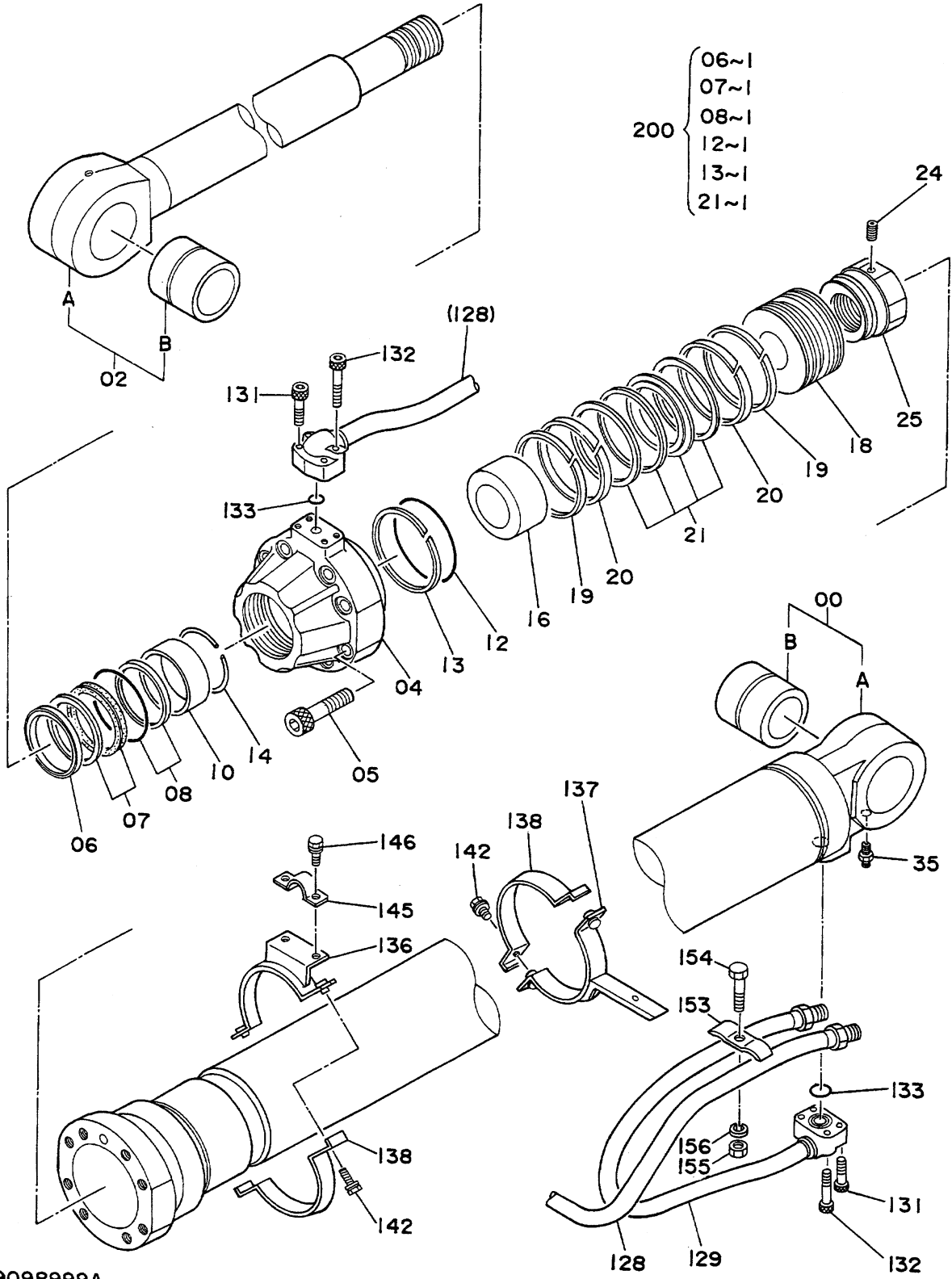

9098999A

シリンダ;ブーム (3本)
CYL.;BOOM (R)

H00543~

符号 ITEM	部品番号 PART NO.	部 品 名 PART NAME	or PART NAME CODE	数量 Q'TY	サービス コード S.C	適用号機 SERIAL NO.	互 換 性 ICA	代 替 部 品 REPLACEABLE PART	
								部品番号 PART NO.	数量 Q'TY
	9098999	CYL.;BOOM (R)	9098999A	1			I	9110693	1
00~35	9073612	•CYL. (PIPELESS)		1			I	9111406	1
00	7016599	••TUBE:CYL. (WITH BUSHING)		1					
, 00A	7018433	•••TUBE:CYL.		1					
00B	3031787	•••BUSHING		1					
02	7016732	••ROD:PISTON (WITH BUSHING)		1					
, 02A	7018424	•••ROD:PISTON		1					
02B	3031787	•••BUSHING		1					
04	1016385	••HEAD:CYL.		1					
05	M342280	••BOLT:SOCKET		8					
06	4124849	••SEAL:DUST		1	K				
07	4168226	••SEAL		1	K				
08	4173770	••RING		1	K				
10	4124858	••BUSHING		1			I	4284533	1
10	4284533	••BUSHING		1	#S				
12	4129441	••O-RING		1	K				
13	4129443	••RING:BACK-UP		1	K				
14	4264983	••RING:RETAINING		1					
16	4171477	••RING:CUSHION		1					
18	3034605	••PISTON		1					
19	4185246	••RING:TEFLON		2					
20	4185248	••RING:WEAR		2					
21	4185244	••RING:SEAL		1	K				
24	4201805	••SCREW:SET		1					
25	3038328	••NUT		1					
35	J75481	••FITTING		1					
128	8035572	•PIPE		1					
129	8037955	•PIPE		1					
131	M341245	•BOLT:SOCKET		4					
132	M341260	•BOLT:SOCKET		4					
133	A811035	•O-RING		2					
136	8043034	•CLAMP		1					
137	8043033	•CLAMP		1					
138	3043348	•CLAMP		2					
142	J011035	•BOLT:SEMS		4					
145	4194152	•CLAMP:PIPE		1					
146	J011025	•BOLT		2					
153	4229233	•CLAMP:PIPE		1					

095B

シリンダ;ブーム (ミキ)
CYL.;BOOM (R)

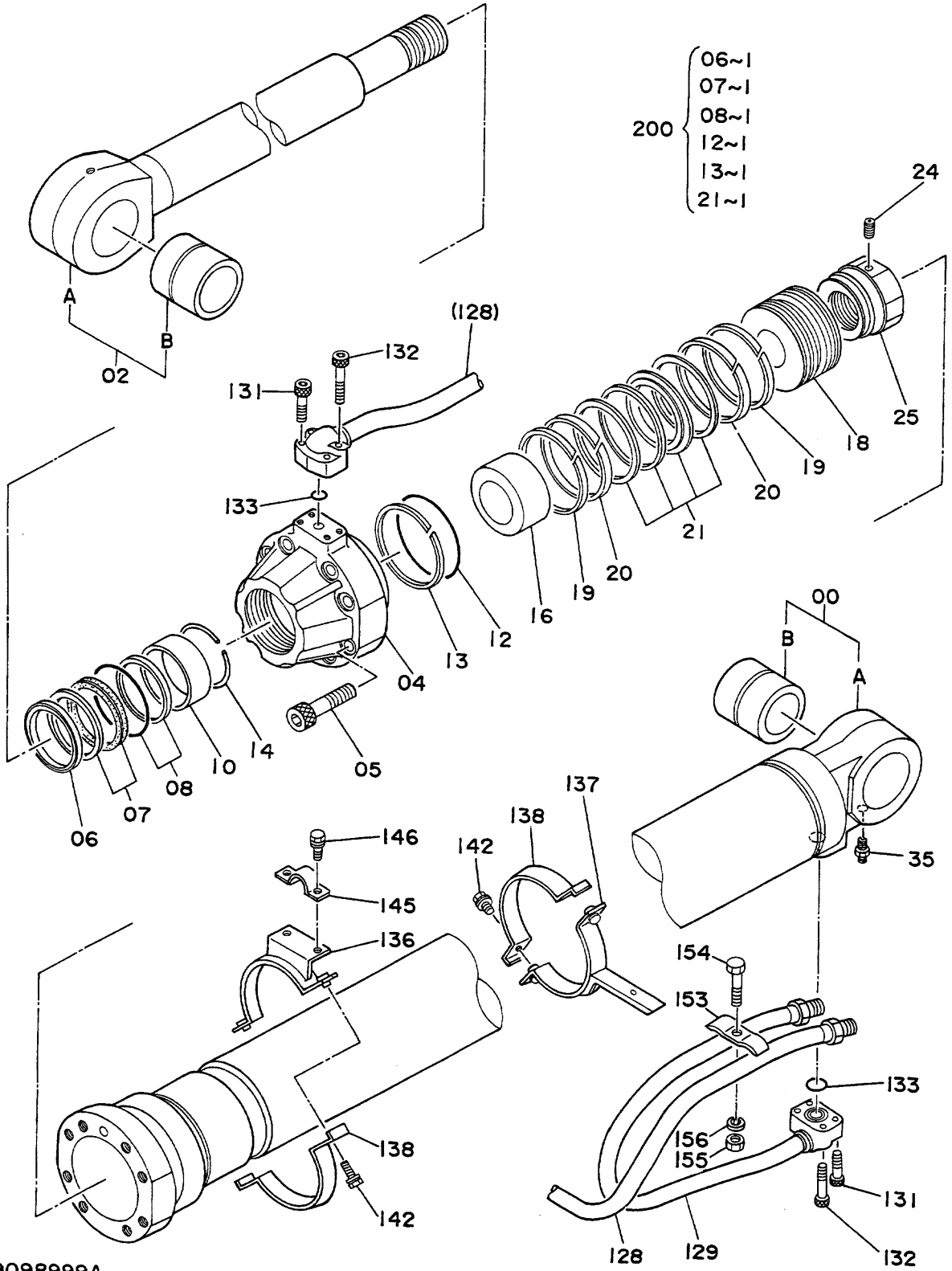

9098999A

シリンダ;ブーム (3#)
CYL.;BOOM (CR)

H00543~

符号 ITEM	部品番号 PART NO.	部品名 PART NAME	or PART NAME CODE	数量 Q'TY	サービス コード S.C	適用号機 SERIAL NO.	互換性 ICA	代替部品 REPLACEABLE PART	
								部品番号 PART NO.	数量 Q'TY
154	J901260	・BOLT		1					
155	J950012	・NUT		1					
156	A590912	・WASHER;SPRING		1					
200	4203830	KIT;SEAL		1					

097A

シリンダ;ブーム (ミキ)
CYL.;BOOM (R)

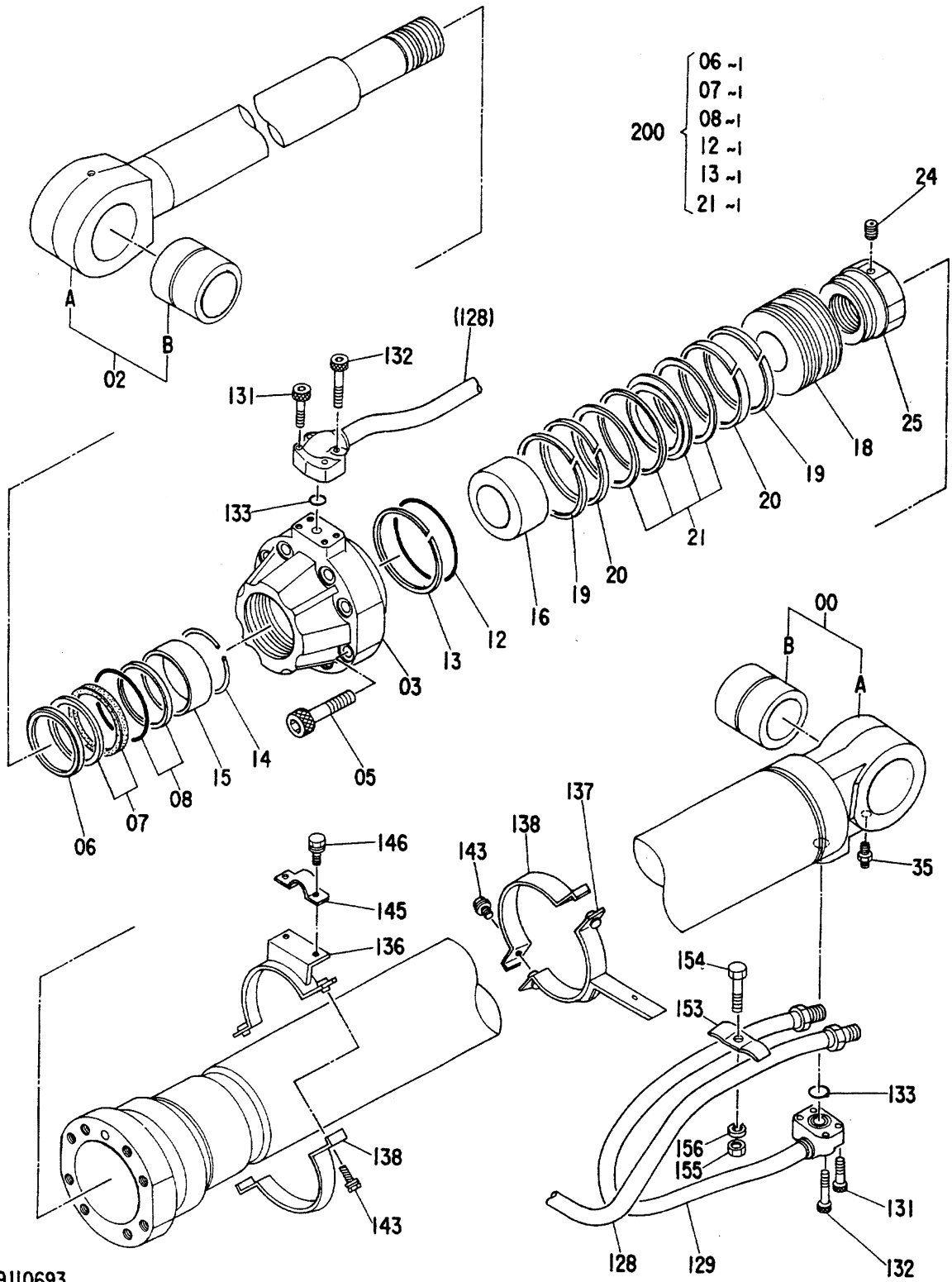

9110693

シリンダ;7"-4 (3#)
CYL.;BOOM (R)

SERVICE PART: D89/11~

符号 ITEM	部品番号 PART NO.	部 品 名 PART NAME	or PART NAME CODE	数量 Q'TY	サービス コード S.C	適用号機 SERIAL NO.	互換性 ICA	代 替 部 品 REPLACEABLE PART	
								部品番号 PART NO.	数量 Q'TY
	9110693	CYL.;BOOM (R)	9110693	1					
00~35	9111406	•CYL. (PIPELESS)		1					
00	7016599	••TUBE:CYL. (WITH BUSHING)		1			I	9121223	1
00	9121223	••TUBE:CYL. (WITH BUSHING) <for transportation>		1	S				
00A	7018433	•••TUBE:CYL.		1					
00B	3031787	•••BUSHING		1					
02	7016732	••ROD:PISTON (WITH BUSHING)		1					
02A	7018424	•••ROD:PISTON		1					
02B	3031787	•••BUSHING		1					
03	1016385	••HEAD:CYL.		1					
05	M342280	••BOLT:SOCKET		8					
06	4124849	••SEAL:DUST		1	K				
07	4168226	••SEAL		1	K				
08	4173770	••RING		1	K				
12	4129441	••O-RING		1	K				
13	4129443	••RING:BACK-UP		1	K				
14	4264983	••RING:RETAINING		1					
15	4284533	••BUSHING		1					
16	4171477	••RING:CUSHION		1					
18	3034605	••PISTON		1					
19	4185246	••RING:TEFLON		2					
20	4185248	••RING:WEAR		2					
21	4185244	••RING:SEAL		1	K				
24	4201805	••SCREW:SET		1					
25	3038328	••NUT		1					
35	J75481	••FITTING		1					
128	8035572	•PIPE		1					
129	8037955	•PIPE		1					
131	M341245	•BOLT:SOCKET		4					
132	M341260	•BOLT:SOCKET		4					
133	A811035	•O-RING		2					
136	8043034	•CLAMP		1					
137	8043033	•CLAMP		1					
138	3043348	•CLAMP		2					
143	J011035	•BOLT:SEMS		4					
145	4194152	•CLAMP:PIPE		1					
146	J011025	•BOLT		2					
153	4229233	•CLAMP:PIPE		1					

097B

シリンダ;ブーム (ミキ)
CYL.;BOOM (R)

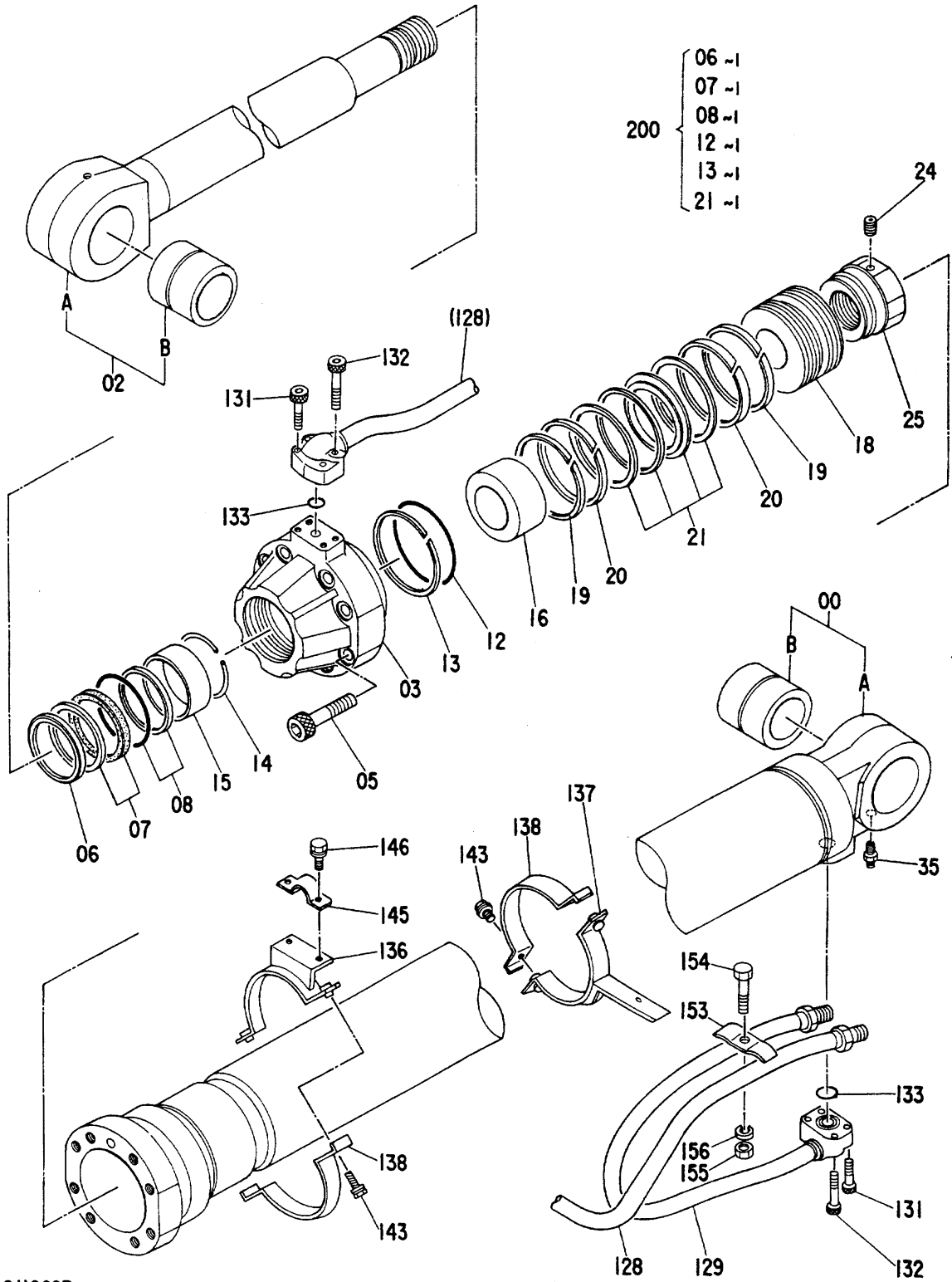

9110693

シリンダ;ブーム (ミキ)

CYL.:BOOM (R)

SERVICE PART: D89/11~

符号 ITEM	部品番号 PART NO.	部 品 名 PART NAME	or PART NAME CODE	数量 Q'TY	サービス コード S.C	適用号機 SERIAL NO.	互換性 ICA	代 替 部 品 REPLACEABLE PART	
								部品番号 PART NO.	数量 Q'TY
154	J901260	・BOLT		1					
155	J950012	・NUT		1					
156	A590912	・WASHER;SPRING		1					
200	4203830	KIT;SEAL		1					

099A

シリンダ;ブーム (ヒダリ)
CYL.;BOOM (L)

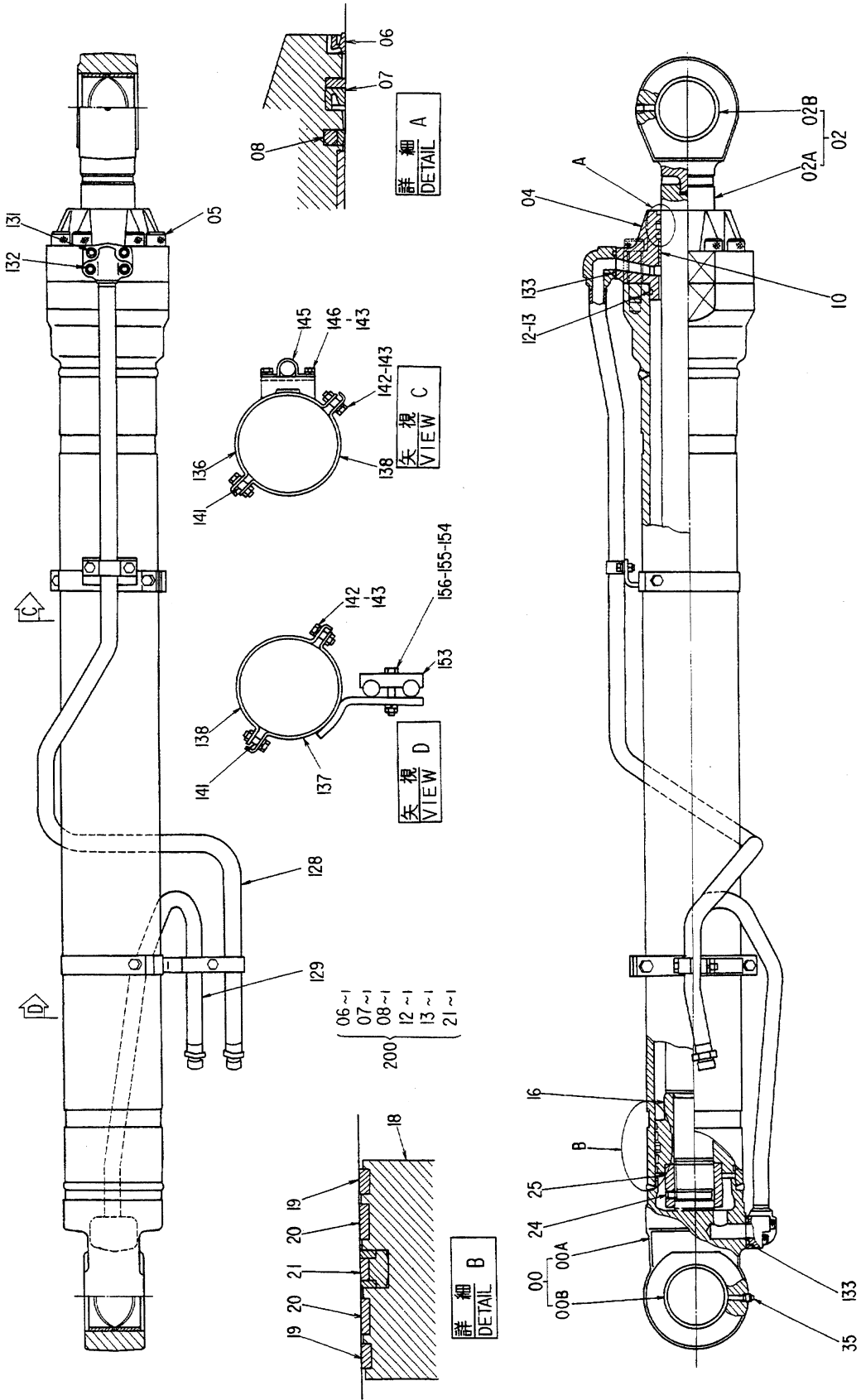

9072875

シリンダ;ブーム (ヒダリ)
CYL.;BOOM (L)

05001~D88/03

符号 ITEM	部品番号 PART NO.	部品名 PART NAME	or PART NAME CODE	数量 Q'TY	サービス コード S.C	適用号機 SERIAL NO.	互換性 ICA	代替部品 REPLACEABLE PART	
								部品番号 PART NO.	数量 Q'TY
	9072875	CYL.;BOOM (L)	9072875	1					
00~35	9073612	・CYL. (PIPELESS)		1					
00	7016599	・・TUBE;CYL. (WITH BUSHING)		1					
, 00A	7018433	・・・TUBE;CYL.		1					
00B	3031787	・・・BUSHING		1					
02	7016732	・・ROD;PISTON (WITH BUSHING)		1					
, 02A	7018424	・・・ROD;PISTON		1					
02B	3031787	・・・BUSHING		1					
04	2022351	・・HEAD;CYL.		1					
05	M342280	・・BOLT;SOCKET		8					
06	4124849	・・SEAL;DUST		1	K				
07	4168226	・・SEAL		1	K				
08	4173770	・・RING		1	K				
10	4124858	・・BUSHING		1					
12	4129441	・・O-RING		1	K				
13	4129443	・・RING;BACK-UP		1	K				
16	4171477	・・RING;CUSHION		1					
18	3034605	・・PISTON		1					
19	4185246	・・RING;TEFLON		2					
20	4185248	・・RING;WEAR		2					
21	4185244	・・RING;SEAL		1	K				
24	4201805	・・SCREW;SET		1					
25	3038328	・・NUT		1					
35	J75481	・・FITTING		1					
128	8035573	・PIPE		1					
129	8037956	・PIPE		1					
131	M341245	・BOLT;SOCKET		4					
132	M341260	・BOLT;SOCKET		4					
133	A811035	・O-RING		2					
136	8038473	・CLAMP		1					
137	8038474	・CLAMP		1					
138	8036706	・CLAMP		2					
141	4194153	・COLLAR		4					
142	J901035	・BOLT		4					
143	A590910	・WASHER;SPRING		6					
145	4194152	・CLAMP;PIPE		1					
146	J901020	・BOLT		2					
153	4184927	・CLAMP;PIPE		1					

シリンダ;ブーム (ヒタリ)
CYL.;BOOM (L)

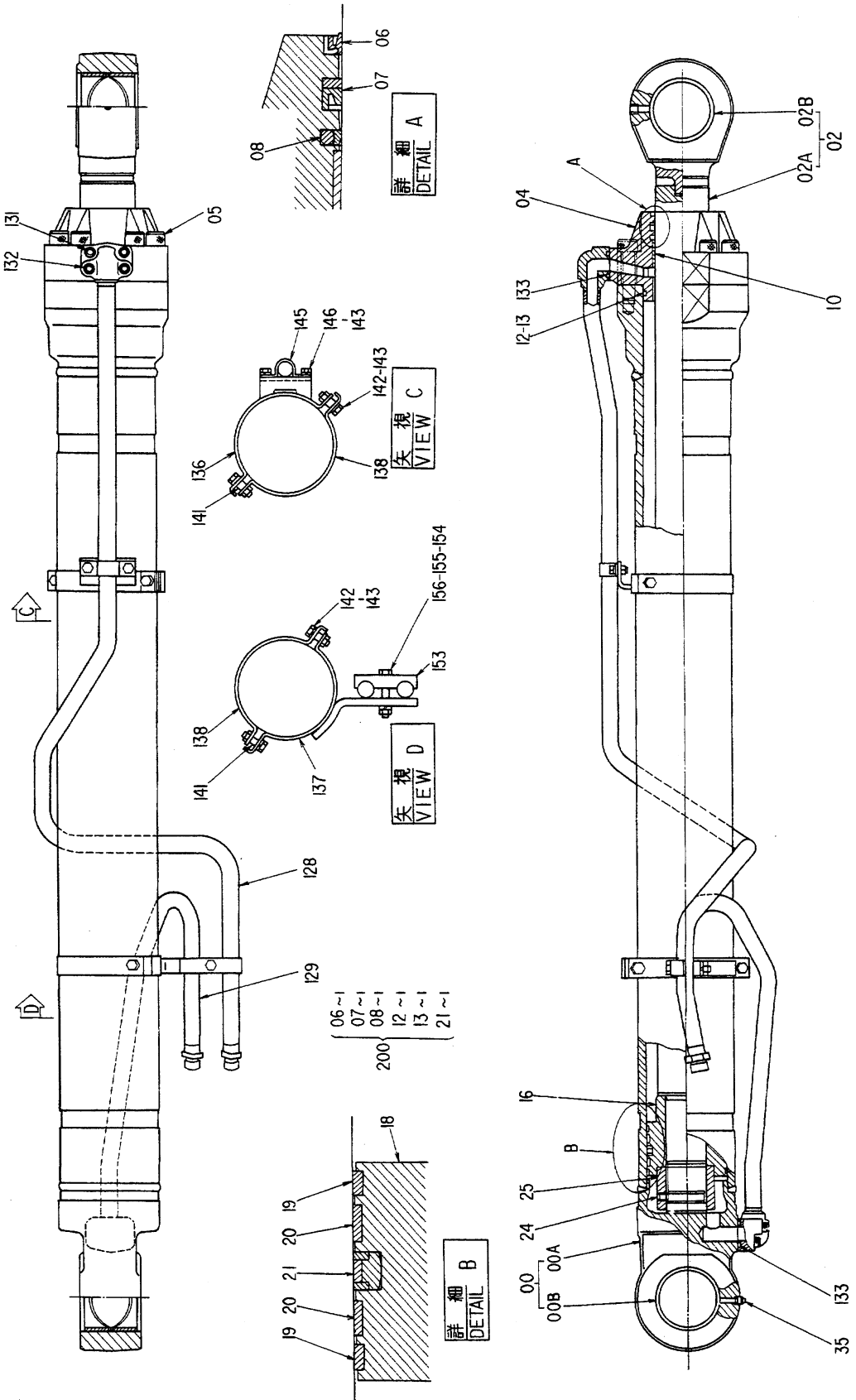

シリンダ;ブーム (ヒダリ)
CYL.:BOOM (L)

05001~088/03

符号 ITEM	部品番号 PART NO.	部品名 PART NAME	or PART NAME CODE	数量 Q'TY	サービス コード S.C	適用号機 SERIAL NO.	互換性 ICA	代替部品 REPLACEABLE PART	
								部品番号 PART NO.	数量 Q'TY
154	J901265	・BOLT		1					
155	J950012	・NUT		1					
156	A590912	・WASHER;SPRING		1					
200	4203830	KIT;SEAL		1					

101A

シリンダ;ブーム (ヒタリ)
CYL.;BOOM (L)

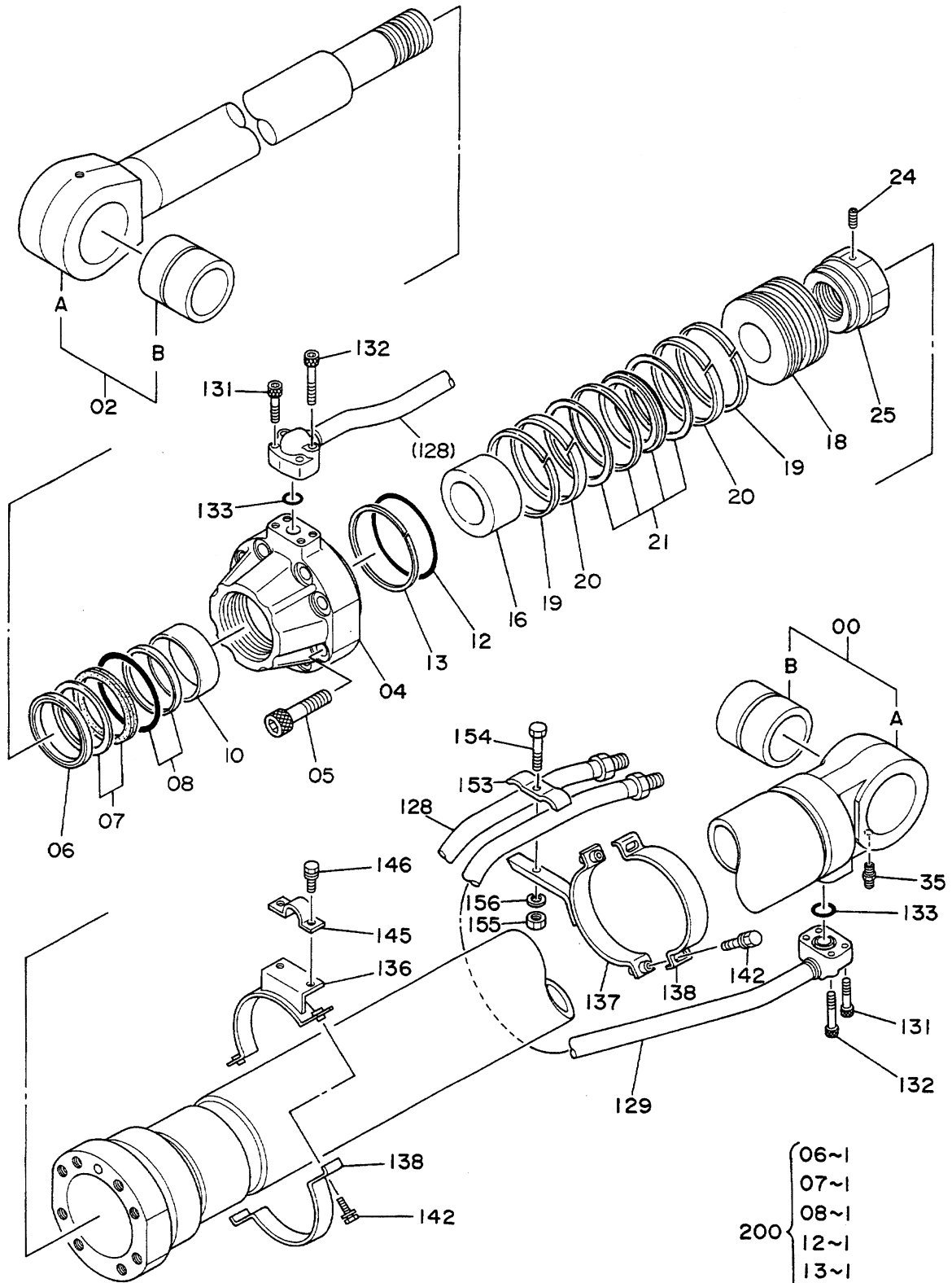

9083746A

- 06~1
- 07~1
- 08~1
- 12~1
- 13~1
- 21~1

シリンダ;7"-L (ヒダリ)
CYL.;BOOM (L)

D88/04~D89/10

符号 ITEM	部品番号 PART NO.	部 品 名 PART NAME	or PART NAME CODE	数量 Q'TY	サービス コード S.C	適用号機 SERIAL NO.	互 換 性 ICA	代 替 部 品 REPLACEABLE PART	
								部品番号 PART NO.	数量 Q'TY
	9083746	CYL.;BOOM (L)	9083746A	1					
00~35	9073612	•CYL. (PIPELESS)		1					
00	7016599	••TUBE;CYL. (WITH BUSHING)		1					
, 00A	7018433	•••TUBE;CYL.		1					
00B	3031787	•••BUSHING		1					
02	7016732	••ROD;PISTON (WITH BUSHING)		1					
, 02A	7018424	•••ROD;PISTON		1					
02B	3031787	•••BUSHING		1					
04	2022351	••HEAD;CYL.		1					
05	M342280	••BOLT;SOCKET		8					
06	4124849	••SEAL;DUST		1	K				
07	4168226	••SEAL		1	K				
08	4173770	••RING		1	K				
10	4124858	••BUSHING		1					
12	4129441	••O-RING		1	K				
13	4129443	••RING;BACK-UP		1	K				
16	4171477	••RING;CUSHION		1					
18	3034605	••PISTON		1					
19	4185246	••RING;TEFLON		2					
20	4185248	••RING;WEAR		2					
21	4185244	••RING;SEAL		1	K				
24	4201805	••SCREW;SET		1					
25	3038328	••NUT		1					
35	J75481	••FITTING		1					
128	8035573	•PIPE		1					
129	8037956	•PIPE		1					
131	M341245	•BOLT;SOCKET		4					
132	M341260	•BOLT;SOCKET		4					
133	A811035	•O-RING		2					
136	8043034	•CLAMP		1					
137	8043033	•CLAMP		1					
138	3043348	•CLAMP		2					
142	J011030	•BOLT;SEMS		4		~D88/11	Y	J011035	4
142	J011035	•BOLT;SEMS		4		D88/12~			
145	4194152	•CLAMP;PIPE		1					
146	J011025	•BOLT		2					
153	4229233	•CLAMP;PIPE		1					
154	J901260	•BOLT		1					

101B

シリンダ;ブーム (ヒタリ)
CYL.;BOOM (L)

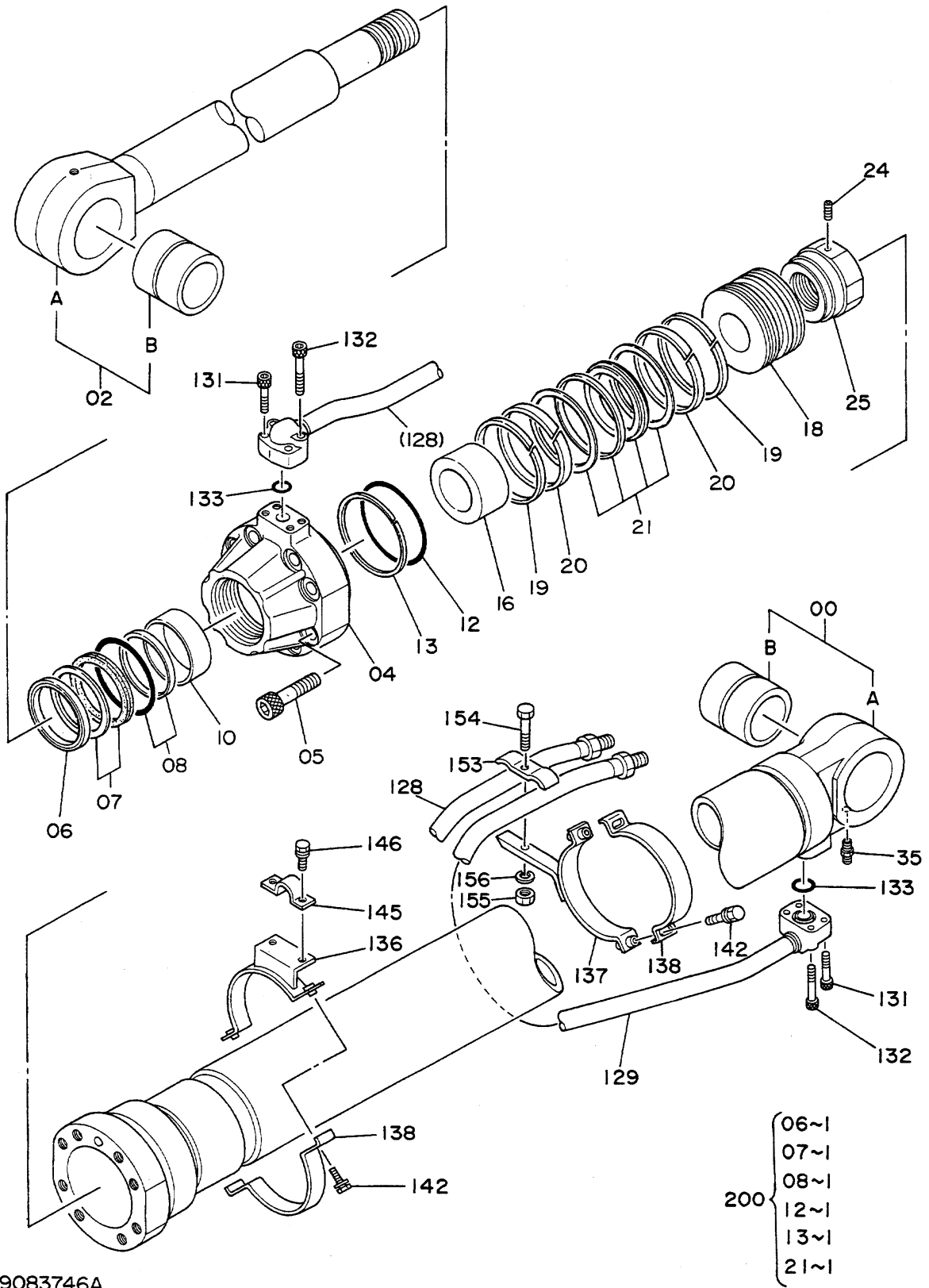

シリンダ;7”-4 (ビタリ)
CYL.:BOOM (L)

D88/04-D89/10

符号 ITEM	部品番号 PART NO.	部品名 PART NAME	or PART NAME CODE	数量 Q'TY	サービス コード S.C	適用号機 SERIAL NO.	互換性 ICA	代替部品 REPLACEABLE PART	
								部品番号 PART NO.	数量 Q'TY
155	J950012	•NUT		1					
156	A590912	•WASHER;SPRING		1					
200	4203830	KIT;SEAL		1					

103A

シリンダ;ブーム (ヒタリ)
CYL.;BOOM (L)

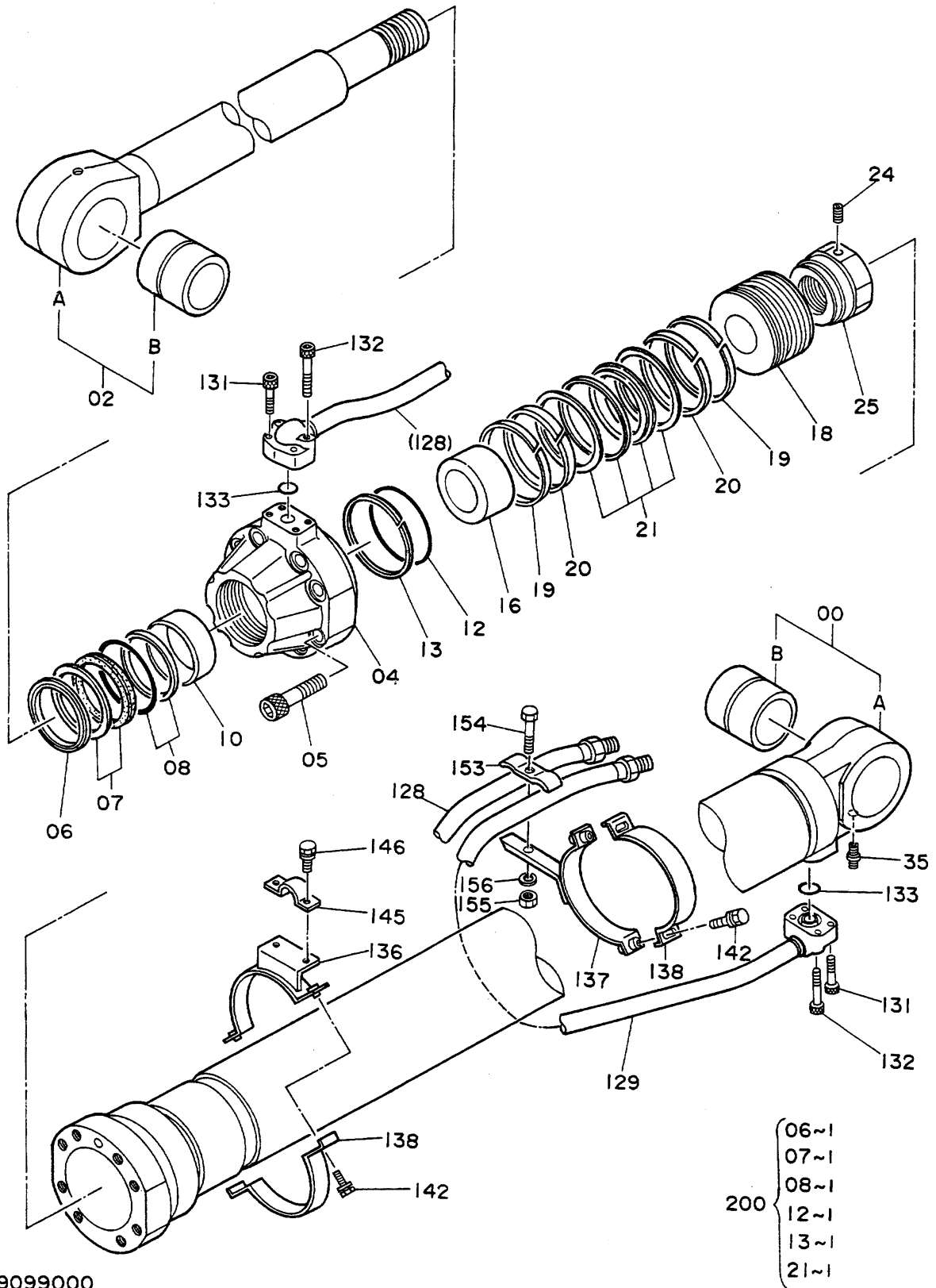

9099000

シリンダ;7"-4 (ヒヤリ)
CYL.;BOOM (L)

D89/11-H00572

符号 ITEM	部品番号 PART NO.	部品名 PART NAME	or PART NAME CODE	数量 Q'TY	サービス コード S.C	通用号機 SERIAL NO.	互換性 ICA	代替部品 REPLACEABLE PART	
								部品番号 PART NO.	数量 Q'TY
	9099000	CYL.;BOOM (L)	9099000	1			I	9110694	1
00~35	9073612	•CYL. (PIPELESS)		1			I	9111406	1
00	7016599	••TUBE;CYL. (WITH BUSHING)		1					
, 00A	7018433	•••TUBE;CYL.		1					
00B	3031787	•••BUSHING		1					
02	7016732	••ROD;PISTON (WITH BUSHING)		1					
, 02A	7018424	•••ROD;PISTON		1					
02B	3031787	•••BUSHING		1					
04	2022351	••HEAD;CYL.		1			T	1016385	1
, 05	M342280	••BOLT;SOCKET		8				4264983	1
06	4124849	••SEAL;DUST		1	K				
07	4168226	••SEAL		1	K				
08	4173770	••RING		1	K				
10	4124858	••BUSHING		1			I	4284533	1
10	4284533	••BUSHING		1	#S				
12	4129441	••O-RING		1	K				
13	4129443	••RING;BACK-UP		1	K				
16	4171477	••RING;CUSHION		1					
18	3034605	••PISTON		1					
19	4185246	••RING;TEFLON		2					
20	4185248	••RING;WEAR		2					
21	4185244	••RING;SEAL		1	K				
24	4201805	••SCREW;SET		1					
25	3038328	••NUT		1					
35	J75481	••FITTING		1					
128	8035573	•PIPE		1					
129	8037956	•PIPE		1					
131	M341245	•BOLT;SOCKET		4					
132	M341260	•BOLT;SOCKET		4					
133	A811035	•O-RING		2					
136	8043034	•CLAMP		1					
137	8043033	•CLAMP		1					
138	3043348	•CLAMP		2					
142	J011035	•BOLT;SEMS		4					
145	4194152	•CLAMP;PIPE		1					
146	J011025	•BOLT		2					
153	4229233	•CLAMP;PIPE		1					

103B

シリンダ;ブーム (ヒタリ)
CYL.;BOOM (L)

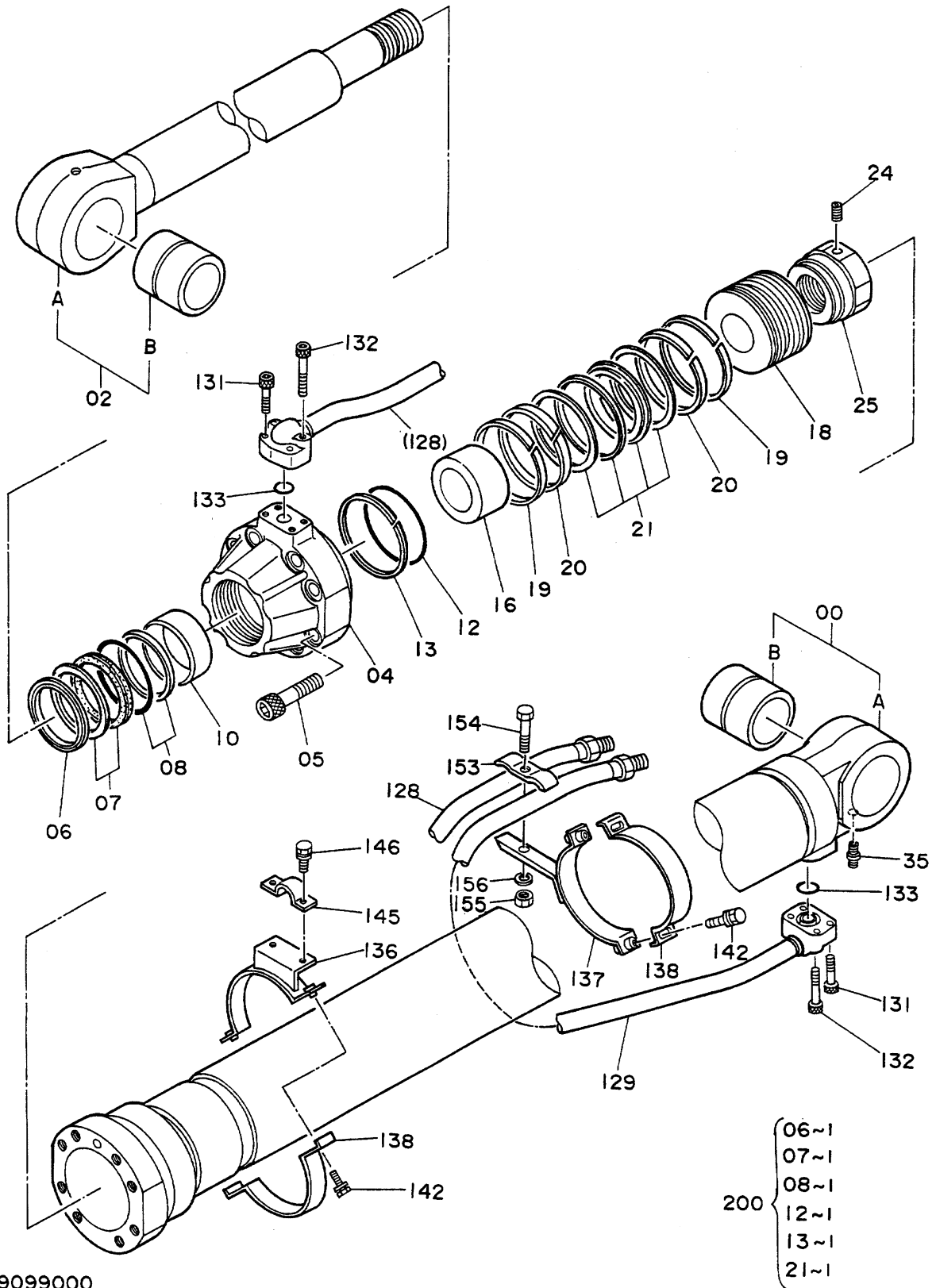

9099000

シリンダ;ブーム (ヒダリ)
CYL.:BOOM (L)

D89/11-H00572

符号 ITEM	部品番号 PART NO.	部品名 PART NAME	or PART NAME CODE	数量 Q'TY	サービス コード S.C	適用号機 SERIAL NO.	互 換 性 ICA	代替部品 REPLACEABLE PART	
								部品番号 PART NO.	数量 Q'TY
154	J901260	・BOLT		1					
155	J950012	・NUT		1					
156	A590912	・WASHER;SPRING		1					
200	4203830	KIT;SEAL		1					

105A

シリンダ;ブーム (ヒダリ)
CYL.:BOOM (L)

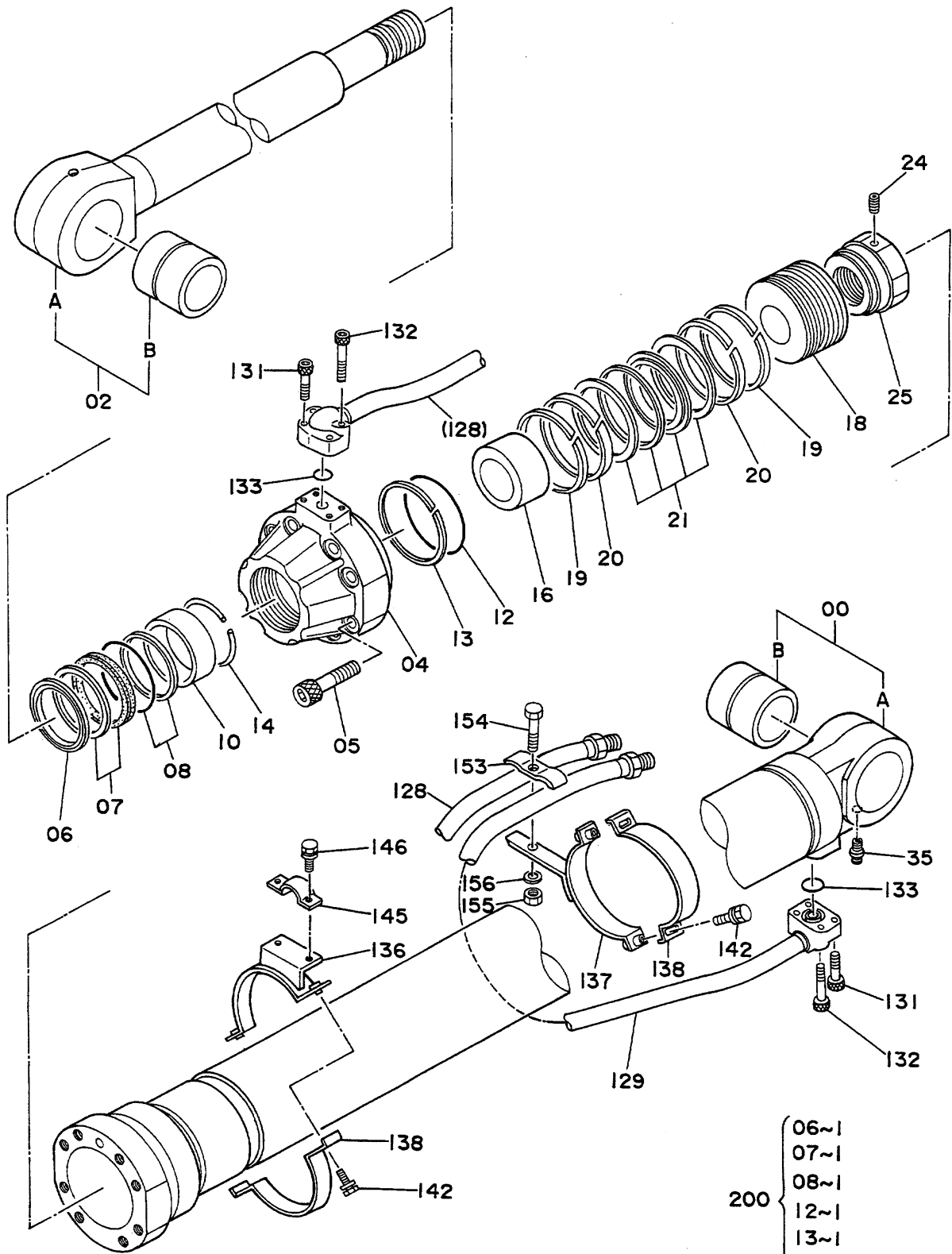

9099000A

シリンダ;ブーム (ヒヤリ)
CYL.;BOOM (L)

H00573~

符号 ITEM	部品番号 PART NO.	部 品 名 PART NAME	or PART NAME CODE	数量 Q'TY	サービス コード S.C	適用号機 SERIAL NO.	互換性 ICA	代替部品 REPLACEABLE PART	
								部品番号 PART NO.	数量 Q'TY
	9099000	CYL.;BOOM (L)	9099000A	1			I	9110694	1
00~35	9073612	•CYL. (PIPELESS)		1			I	9111406	1
00	7016599	••TUBE:CYL. (WITH BUSHING)		1					
, 00A	7018433	•••TUBE:CYL.		1					
00B	3031787	•••BUSHING		1					
02	7016732	••ROD:PISTON (WITH BUSHING)		1					
, 02A	7018424	•••ROD:PISTON		1					
02B	3031787	•••BUSHING		1					
04	1016385	••HEAD:CYL.		1					
05	M342280	••BOLT:SOCKET		8					
06	4124849	••SEAL:DUST		1	K				
07	4168226	••SEAL		1	K				
08	4173770	••RING		1	K				
10	4124858	••BUSHING		1			I	4284533	1
10	4284533	••BUSHING		1	#S				
12	4129441	••O-RING		1	K				
13	4129443	••RING:BACK-UP		1	K				
14	4264983	••RING:RETAINING		1					
16	4171477	••RING:CUSHION		1					
18	3034605	••PISTON		1					
19	4185246	••RING:TEFLON		2					
20	4185248	••RING:WEAR		2					
21	4185244	••RING:SEAL		1	K				
24	4201805	••SCREW:SET		1					
25	3038328	••NUT		1					
35	J75481	••FITTING		1					
128	8035573	•PIPE		1					
129	8037956	•PIPE		1					
131	M341245	•BOLT:SOCKET		4					
132	M341260	•BOLT:SOCKET		4					
133	A811035	•O-RING		2					
136	8043034	•CLAMP		1					
137	8043033	•CLAMP		1					
138	3043348	•CLAMP		2					
142	J011035	•BOLT:SEMS		4					
145	4194152	•CLAMP:PIPE		1					
146	J011025	•BOLT		2					
153	4229233	•CLAMP:PIPE		1					

105B

シリンダ;ブーム (ヒタリ)
CYL.;BOOM (L)

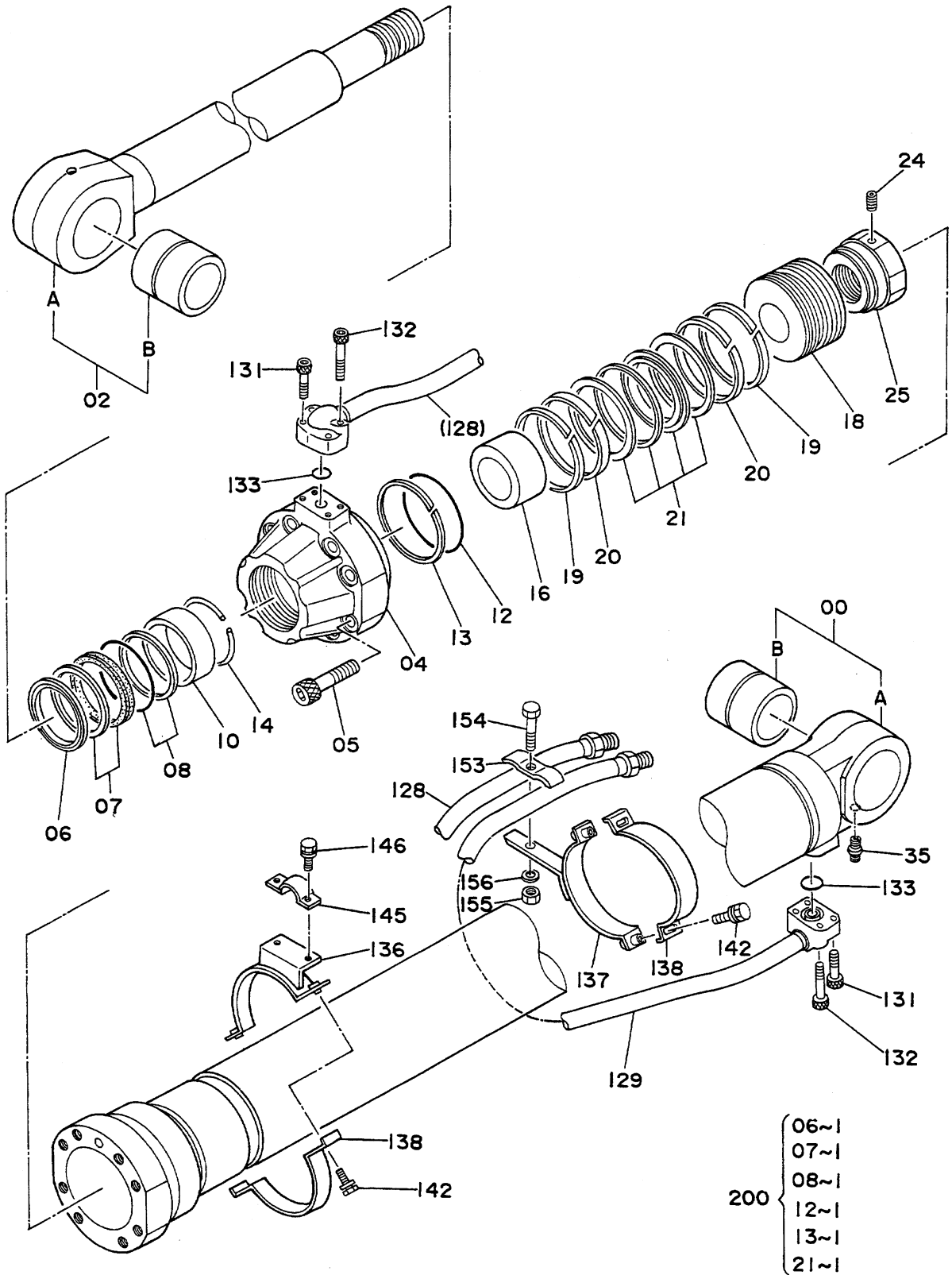

9099000A

- 200 { 06~1
- 07~1
- 08~1
- 12~1
- 13~1
- 21~1

シリンダ:7'-4 (七'リ)
CYL.:BOOM (L)

H00573~

符号 ITEM	部品番号 PART NO.	部 品 名 PART NAME	or PART NAME CODE	数量 Q'TY	サービス コード S.C	通用号機 SERIAL NO.	互 換 性 ICA	代 替 部 品 REPLACEABLE PART	
								部品番号 PART NO.	数量 Q'TY
154	J901260	・BOLT		1					
155	J950012	・NUT		1					
156	A590912	・WASHER;SPRING		1					
200	4203830	KIT;SEAL		1					

107A

シリンダ;アーム (ヒタリ)
CYL.;BOOM (L)

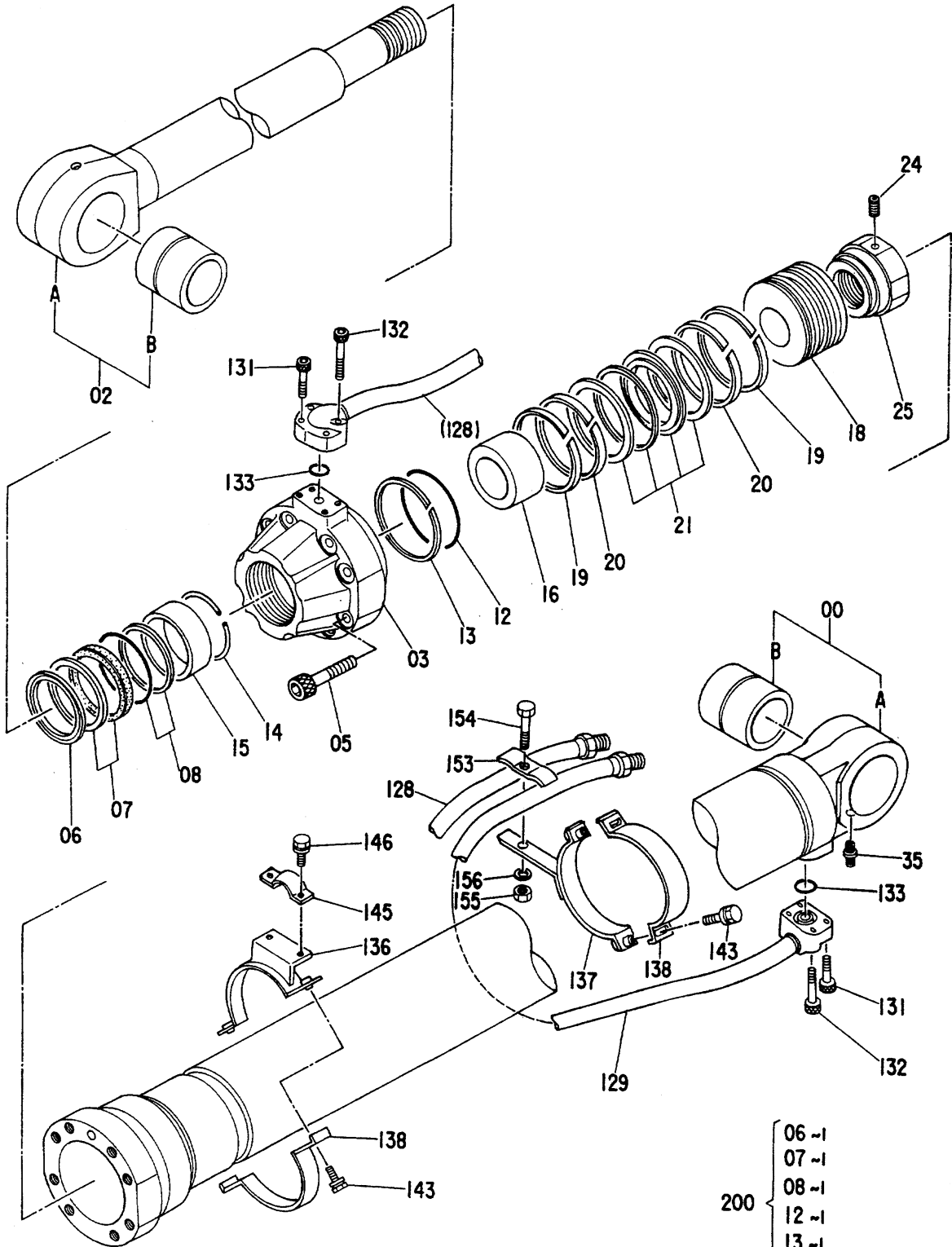

9110694

- 200 {
- 06 ~1
 - 07 ~1
 - 08 ~1
 - 12 ~1
 - 13 ~1
 - 21 ~1

シリンダ;ブーム (ヒヤドリ)
CYL.;BOOM (L)

SERVICE PART: D89/11~

符号 ITEM	部品番号 PART NO.	部品名 PART NAME	or PART NAME CODE	数量 Q'TY	サービス コード S.C	適用号機 SERIAL NO.	代替部品 REPLACEABLE PART	
							部品番号 PART NO.	数量 Q'TY
	9110694	CYL.;BOOM (L)	9110694	1				
00~35	9111406	・CYL. (PIPELESS)		1				
00	7016599	・・TUBE;CYL. (WITH BUSHING)		1			I	9121223 1
00	9121223	・・TUBE;CYL. (WITH BUSHING) <for transportation>		1	S			
00A	7018433	・・・TUBE;CYL.		1				
00B	3031787	・・・BUSHING		1				
02	7016732	・・ROD;PISTON (WITH BUSHING)		1				
02A	7018424	・・・ROD;PISTON		1				
02B	3031787	・・・BUSHING		1				
03	1016385	・・HEAD;CYL.		1				
05	M342280	・・BOLT;SOCKET		8				
06	4124849	・・SEAL;DUST		1	K			
07	4168226	・・SEAL		1	K			
08	4173770	・・RING		1	K			
12	4129441	・・O-RING		1	K			
13	4129443	・・RING;BACK-UP		1	K			
14	4264983	・・RING;RETAINING		1				
15	4284533	・・BUSHING		1				
16	4171477	・・RING;CUSHION		1				
18	3034605	・・PISTON		1				
19	4185246	・・RING;TEFLON		2				
20	4185248	・・RING;WEAR		2				
21	4185244	・・RING;SEAL		1	K			
24	4201805	・・SCREW;SET		1				
25	3038328	・・NUT		1				
35	J75481	・・FITTING		1				
128	8035573	・PIPE		1				
129	8037956	・PIPE		1				
131	M341245	・BOLT;SOCKET		4				
132	M341260	・BOLT;SOCKET		4				
133	A811035	・O-RING		2				
136	8043034	・CLAMP		1				
137	8043033	・CLAMP		1				
138	3043348	・CLAMP		2				
143	J011035	・BOLT;SEMS		4				
145	4194152	・CLAMP;PIPE		1				
146	J011025	・BOLT		2				
153	4229233	・CLAMP;PIPE		1				

107B

シリンダ;ブーム (ヒタリ)
CYL.:BOOM (L)

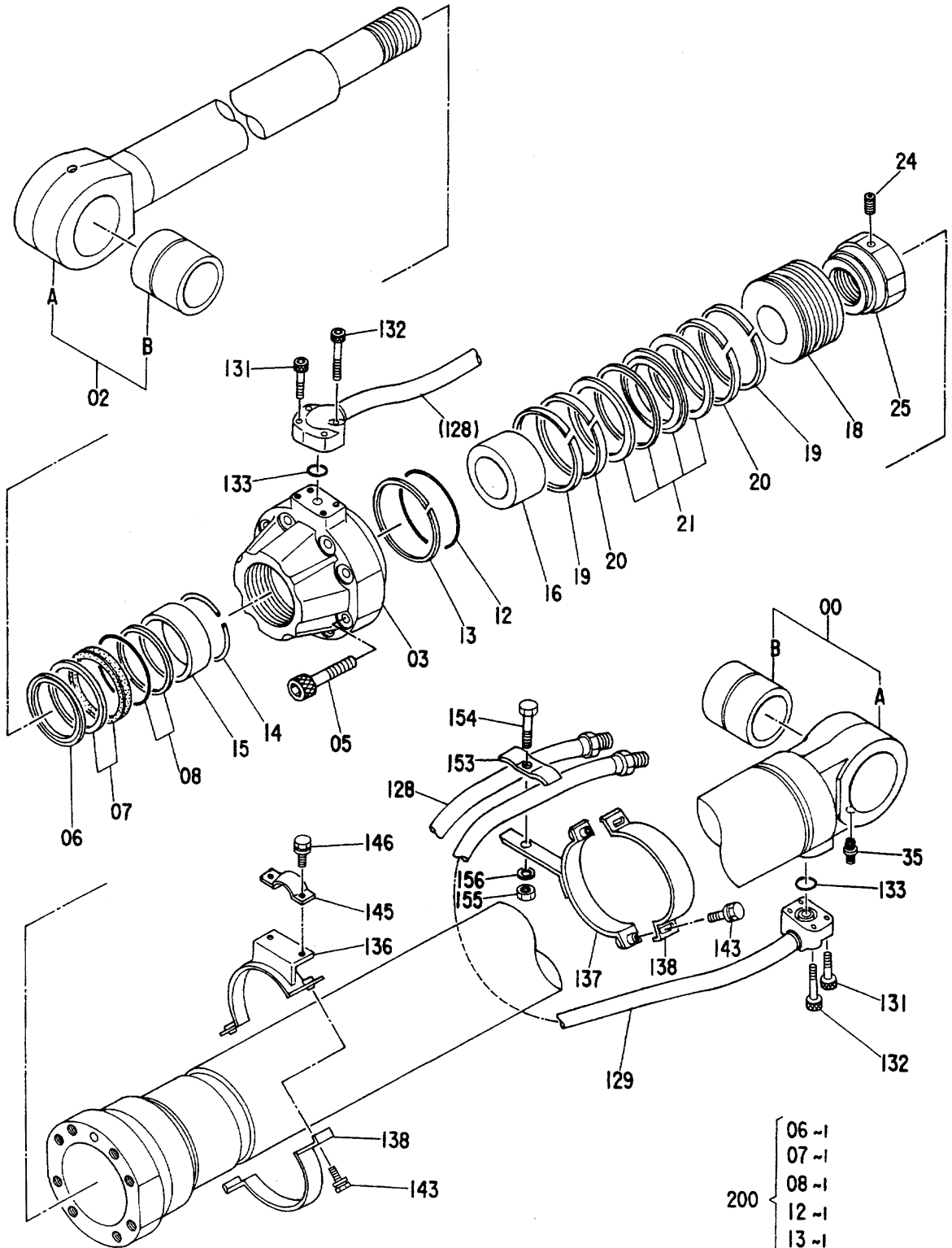

- 06 -1
- 07 -1
- 08 -1
- 12 -1
- 13 -1
- 21 -1

9110694

シリンダ;7-4 (ヒヤリ)
CYL.:BOOM (L)

SERVICE PART: D89/11~

符号 ITEM	部品番号 PART NO.	部 品 名 PART NAME	or PART NAME CODE	数量 Q'TY	サービ ス S.C	適用号機 SERIAL NO.	互 換 性 ICA	代 替 部 品 REPLACEABLE PART	
								部品番号 PART NO.	数量 Q'TY
154	J901260	・BOLT		1					
155	J950012	・NUT		1					
156	A590912	・WASHER;SPRING		1					
200	4203830	KIT;SEAL		1					

109A

シリンダ ; アーム
CYL. ; ARM

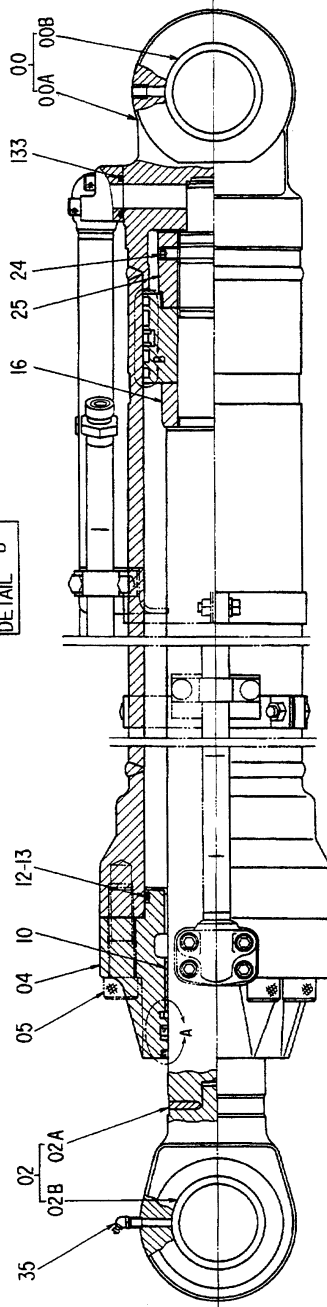
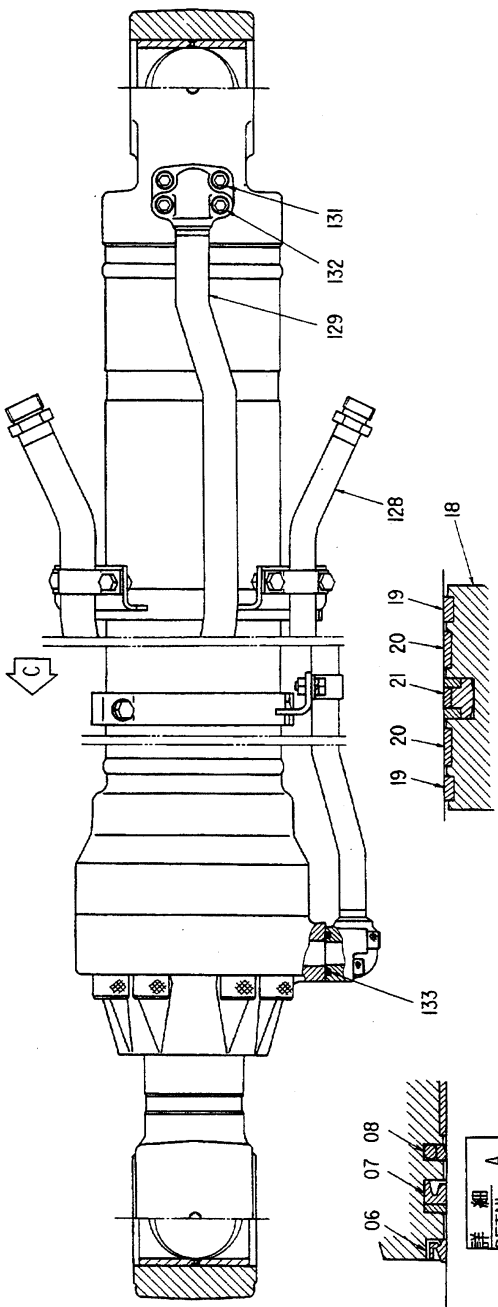
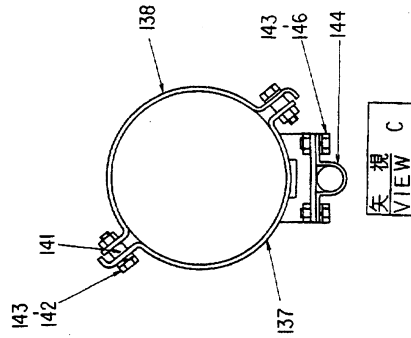
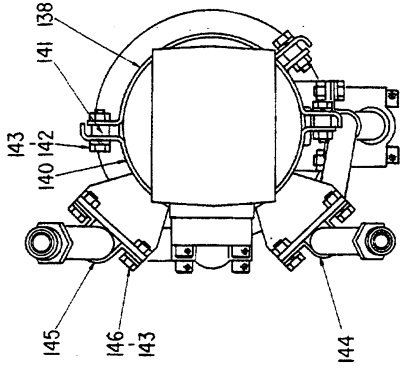

06~
07~
08~
200
12~
13~
21~

9072876

シリンダ;アーム
CYL.:ARM

05001~088/03

符号 ITEM	部品番号 PART NO.	部品名 PART NAME	or PART NAME CODE	数量 Q'TY	サービス コード S.C	通用号機 SERIAL NO.	可 換 性 I C A	代 替 部 品 REPLACEABLE PART	
								部品番号 PART NO.	数量 Q'TY
	9072876	CYL.;ARM	9072876	1					
00~35	9073613	•CYL. (PIPELESS)		1					
00	7016600	••TUBE;CYL. (WITH BUSHING)		1					
00A	7018434	•••TUBE;CYL.		1					
00B	3031788	•••BUSHING		1					
02	7016733	••ROD;PISTON (WITH BUSHING)		1					
02A	7018425	•••ROD;PISTON		1					
02B	3031788	•••BUSHING		1					
04	2022352	••HEAD;CYL.		1					
05	M342490	••BOLT;SOCKET		8					
06	4131730	••SEAL;DUST		1	K				
07	4168227	••SEAL		1	K				
08	4173771	••RING		1	K				
10	4131733	••BUSHING		1					
12	4087852	••O-RING		1	K				
13	487862	••RING;BACK-UP		1	K				
16	4185243	••RING;CUSHION		1					
18	3034606	••PISTON		1					
19	4185247	••RING;TEFLON		2					
20	4185249	••RING;WEAR		2					
21	4185245	••RING;SEAL		1	K				
24	4201806	••SCREW;SET		1					
25	3038329	••NUT		1					
35	J75581	••FITTING		1					
128	8038257	•PIPE		1					
129	8038256	•PIPE		1					
131	M341245	•BOLT;SOCKET		4					
132	M341260	•BOLT;SOCKET		4					
133	A811035	•O-RING		2					
135	J75581	•FITTING		1					
137	8038475	•CLAMP		1					
138	8036709	•CLAMP		2					
140	8036711	•CLAMP		1					
141	4194153	•COLLAR		4					
142	J901035	•BOLT		4					
143	A590910	•WASHER;SPRING		10					
144	4194152	•CLAMP;PIPE		2					
145	4174241	•CLAMP;PIPE		1					

109B

シリスタ;ア-ム
CYL.;ARM

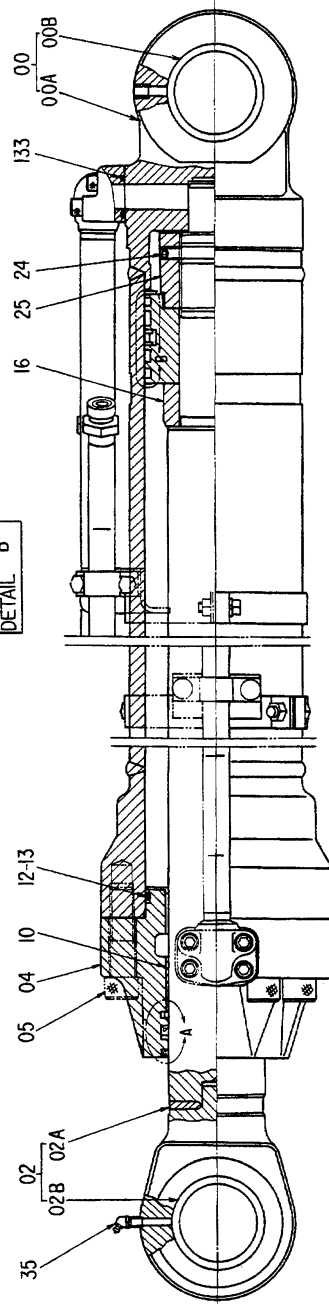
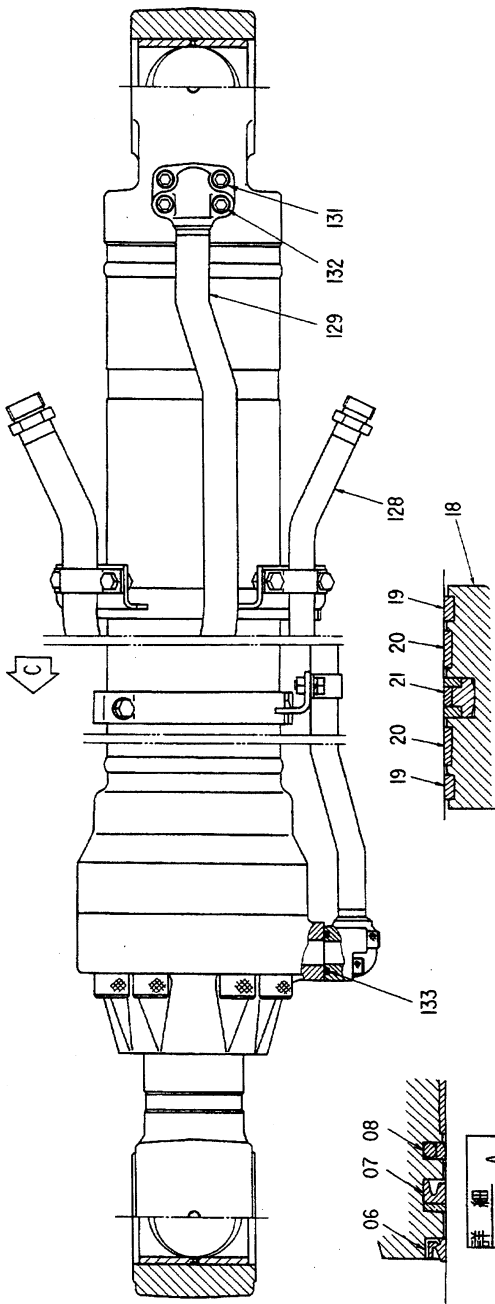
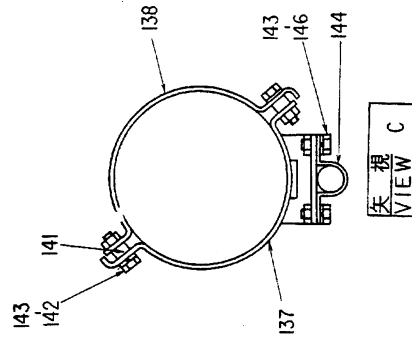
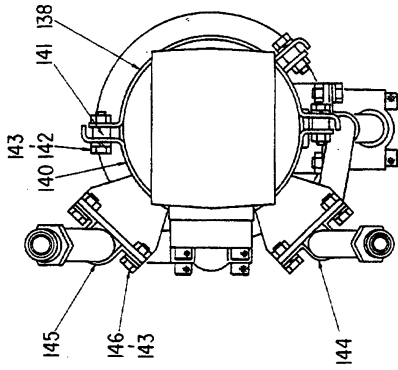

06~1
07~1
08~1
12~1
13~1
21~1
200

9072876

型名: P-4
CYL.: ARM

05001~D88/03

符号 ITEM	部品番号 PART NO.	部品名 PART NAME	or PART NAME CODE	数量 Q'TY	サービス コード S.C	適用機種 SERIAL NO.	互換性 ICA	代替部品 REPLACEABLE PART	
								部品番号 PART NO.	数量 Q'TY
146	J901020	・BOLT		6					
200	4203831	KIT:SEAL		1					

111

シリンダ ; アーム

CYL. ; ARM

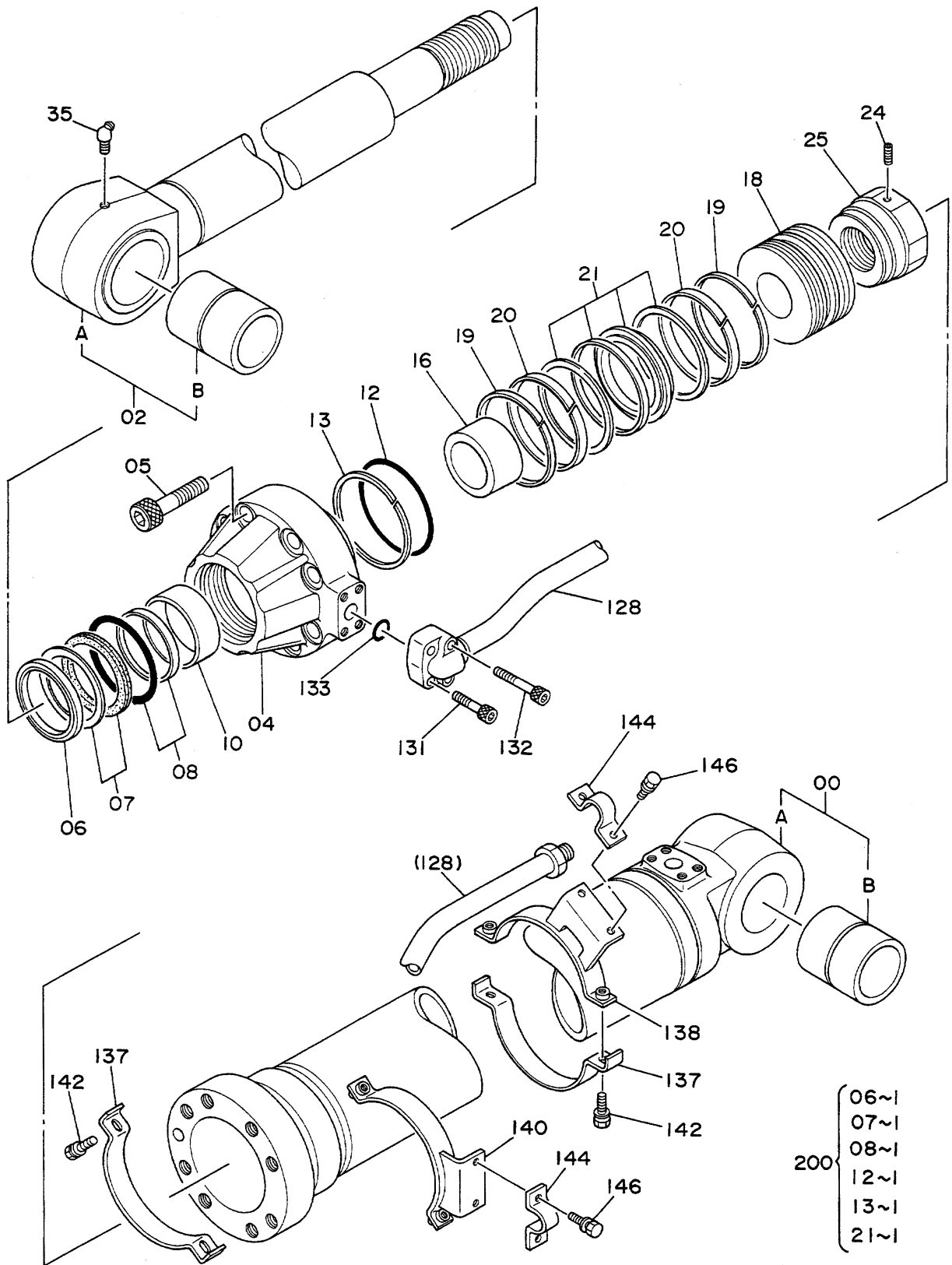

9083747A

シリンダ:ア-4
CYL.:ARM

D88/04~D89/10

符号 ITEM	部品番号 PART NO.	部 品 名 PART NAME	or PART NAME CODE	数量 Q'TY	サービス コード S.C	適用号機 SERIAL NO.	互 換 性 ICA	代 替 部 品 REPLACEABLE PART	
								部品番号 PART NO.	数量 Q'TY
	9083747	CYL.:ARM	9083747A	1					
00~35	9073613	・CYL. (PIPELESS)		1					
00	7016600	・・TUBE:CYL. (WITH BUSHING)		1					
00A	7018434	・・・TUBE:CYL.		1					
00B	3031788	・・・BUSHING		1					
02	7016733	・・ROD:PISTON (WITH BUSHING)		1					
02A	7018425	・・・ROD:PISTON		1					
02B	3031788	・・・BUSHING		1					
04	2022352	・・HEAD:CYL.		1					
05	M342490	・・BOLT:SOCKET		8					
06	4131730	・・SEAL:DUST		1	K				
07	4168227	・・SEAL		1	K				
08	4173771	・・RING		1	K				
10	4131733	・・BUSHING		1					
12	4087852	・・O-RING		1	K				
13	487862	・・RING:BACK-UP		1	K				
16	4185243	・・RING:CUSHION		1					
18	3034606	・・PISTON		1					
19	4185247	・・RING:TEFLON		2					
20	4185249	・・RING:WEAR		2					
21	4185245	・・RING:SEAL		1	K				
24	4201806	・・SCREW:SET		1					
25	3038329	・・NUT		1					
35	J75581	・・FITTING		1					
128	8042613	・PIPE		1					
131	M341245	・BOLT:SOCKET		2					
132	M341260	・BOLT:SOCKET		2					
133	A811035	・O-RING		1					
137	3043349	・CLAMP		2					
138	8043037	・CLAMP		1					
140	8043035	・CLAMP		1					
142	J011030	・BOLT:SEMS		4		~D88/11	Y	J011035	4
142	J011035	・BOLT:SEMS		4		D88/12~			
144	4194152	・CLAMP:PIPE		2					
146	J011025	・BOLT		4					
200	4203831	KIT:SEAL		1					

シリンダ ; アーム
CYL. ; ARM

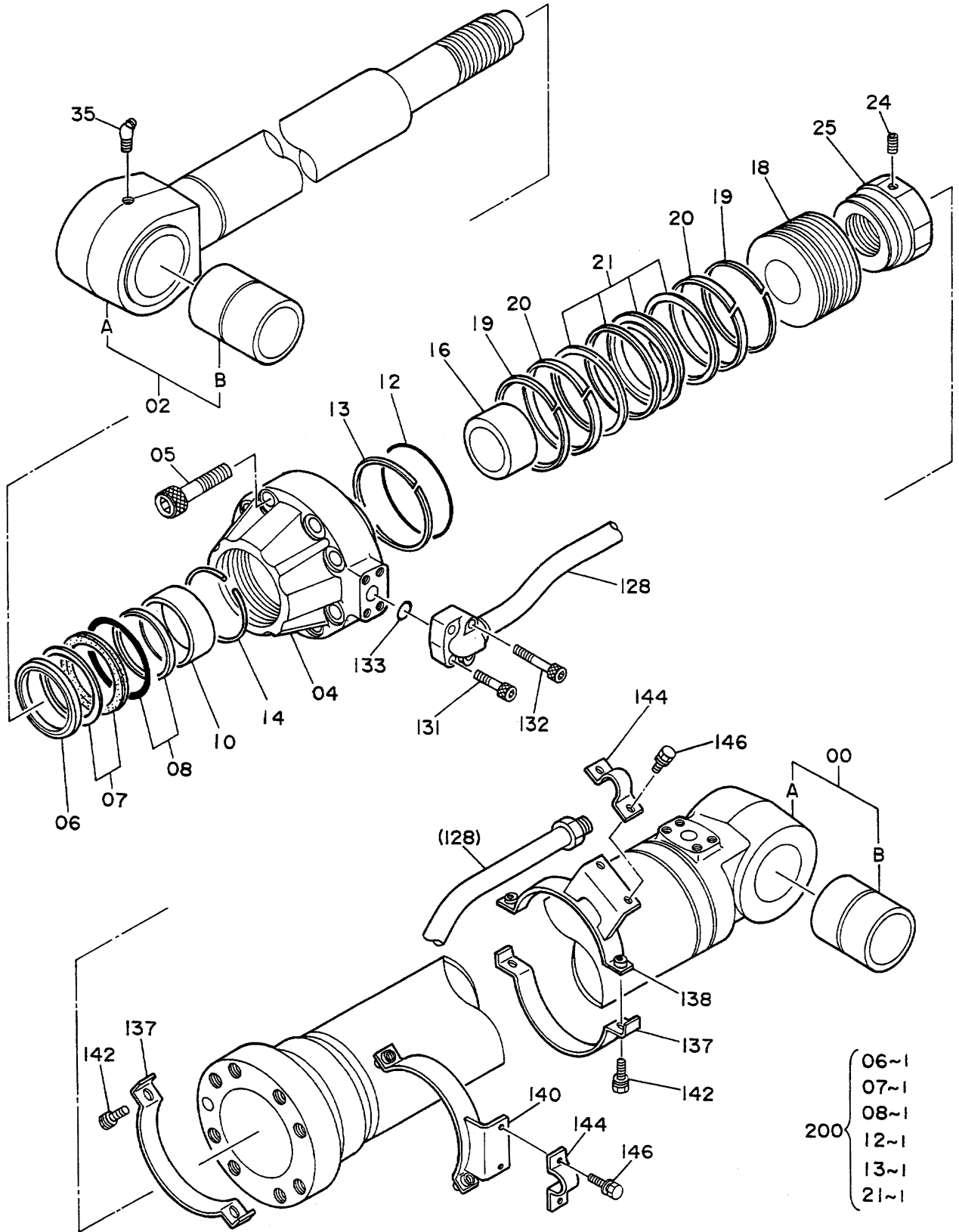

9099001

シリンダ：アーム
CYL.:ARM

D89/11~

符号 ITEM	部品番号 PART NO.	部品名 PART NAME	or PART NAME CODE	数量 Q'TY	サービス コード S.C	通用号機 SERIAL NO.	互換性 ICA	代替部品 REPLACEABLE PART	
								部品番号 PART NO.	数量 Q'TY
00~35 00	9099001	CYL.;ARM	9099001	1			I	9110695	1
	9099172	•CYL. (PIPELESS)		1			I	9111407	1
	7016600	••TUBE:CYL. (WITH BUSHING)		1					
00A	7018434	•••TUBE:CYL.		1					
00B	3031788	•••BUSHING		1					
02	7016733	••ROD:PISTON (WITH BUSHING)		1					
02A	7018425	•••ROD:PISTON		1					
02B	3031788	•••BUSHING		1					
04	1015995	••HEAD:CYL.		1					
05	M342490	••BOLT:SOCKET		8					
06	4131730	••SEAL:DUST		1	K				
07	4168227	••SEAL		1	K				
08	4173771	••RING		1	K				
10	4131733	••BUSHING		1			I	4284532	1
10	4284532	••BUSHING		1	#S				
12	4087852	••O-RING		1	K				
13	487862	••RING:BACK-UP		1	K				
14	4267139	••RING:RETAINING		1					
16	4185243	••RING:CUSHION		1					
18	3034606	••PISTON		1					
19	4185247	••RING:TEFLON		2					
20	4185249	••RING:WEAR		2					
21	4185245	••RING:SEAL		1	K				
24	4201806	••SCREW:SET		1					
25	3038329	••NUT		1					
35	J75581	••FITTING		1					
128	8042613	•PIPE		1					
131	M341245	•BOLT:SOCKET		2					
132	M341260	•BOLT:SOCKET		2					
133	A811035	•O-RING		1					
137	3043349	•CLAMP		2					
138	8043037	•CLAMP		1					
140	8043035	•CLAMP		1					
142	J011035	•BOLT:SEMS		4					
144	4194152	•CLAMP:PIPE		2					
146	J011025	•BOLT		4					
200	4203831	KIT:SEAL		1					

シリンダ ; アーム
CYL. ; ARM

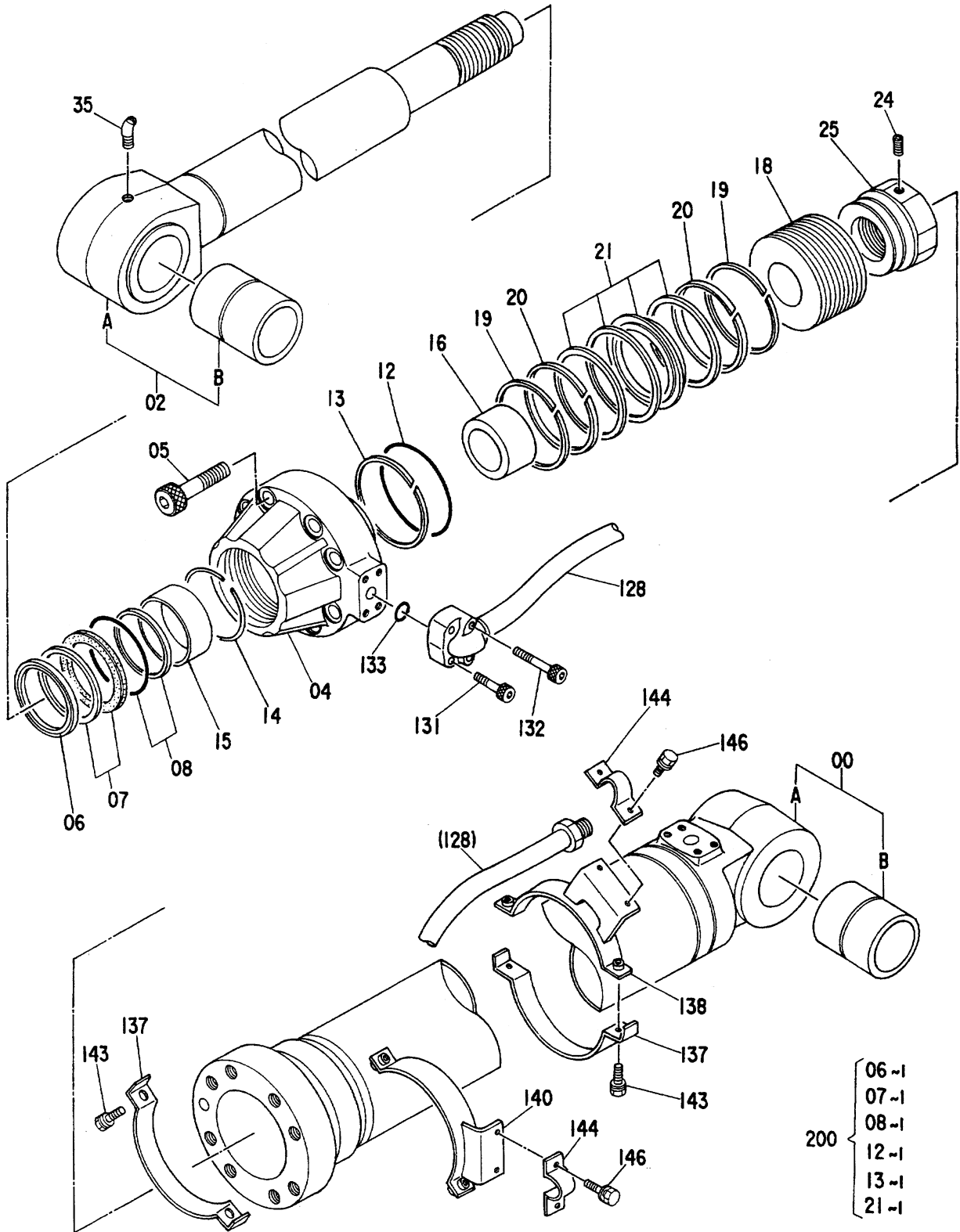

シリンダ:7-4
CYL.:ARM

SERVICE PART: D89/11~

符号 ITEM	部品番号 PART NO.	部品名 PART NAME	or PART NAME CODE	数量 Q'TY	サービス コード S.C	適用号機 SERIAL NO.	互換性 ICA	代替部品 REPLACEABLE PART	
								部品番号 PART NO.	数量 Q'TY
	9110695	CYL.:ARM	9110695	1					
00~35	9111407	•CYL. (PIPELESS)		1					
00	7016600	••TUBE;CYL. (WITH BUSHING)		1			I	9121224	1
00	9121224	••TUBE;CYL. (WITH BUSHING) <for transportation>		1	S				
00A	7018434	•••TUBE;CYL.		1					
00B	3031788	•••BUSHING		1					
02	7016733	••ROD;PISTON (WITH BUSHING)		1					
02A	7018425	•••ROD;PISTON		1					
02B	3031788	•••BUSHING		1					
04	1015995	••HEAD;CYL.		1					
05	M342490	••BOLT;SOCKET		8					
06	4131730	••SEAL;DUST		1	K				
07	4168227	••SEAL		1	K				
08	4173771	••RING		1	K				
12	4087852	••O-RING		1	K				
13	487862	••RING;BACK-UP		1	K				
14	4267139	••RING;RETAINING		1					
15	4284532	••BUSHING		1					
16	4185243	••RING;CUSHION		1					
18	3034606	••PISTON		1					
19	4185247	••RING;TEFLON		2					
20	4185249	••RING;WEAR		2					
21	4185245	••RING;SEAL		1	K				
24	4201806	••SCREW;SET		1					
25	3038329	••NUT		1					
35	J75581	••FITTING		1					
128	8042613	•PIPE		1					
131	M341245	•BOLT;SOCKET		2					
132	M341260	•BOLT;SOCKET		2					
133	A811035	•O-RING		1					
137	3043349	•CLAMP		2					
138	8043037	•CLAMP		1					
140	8043035	•CLAMP		1					
143	J011035	•BOLT;SEMS		4					
144	4194152	•CLAMP;PIPE		2					
146	J011025	•BOLT		4					
200	4203831	KIT;SEAL		1					

シリンダ ; バケツ
CYL. ; BUCKET

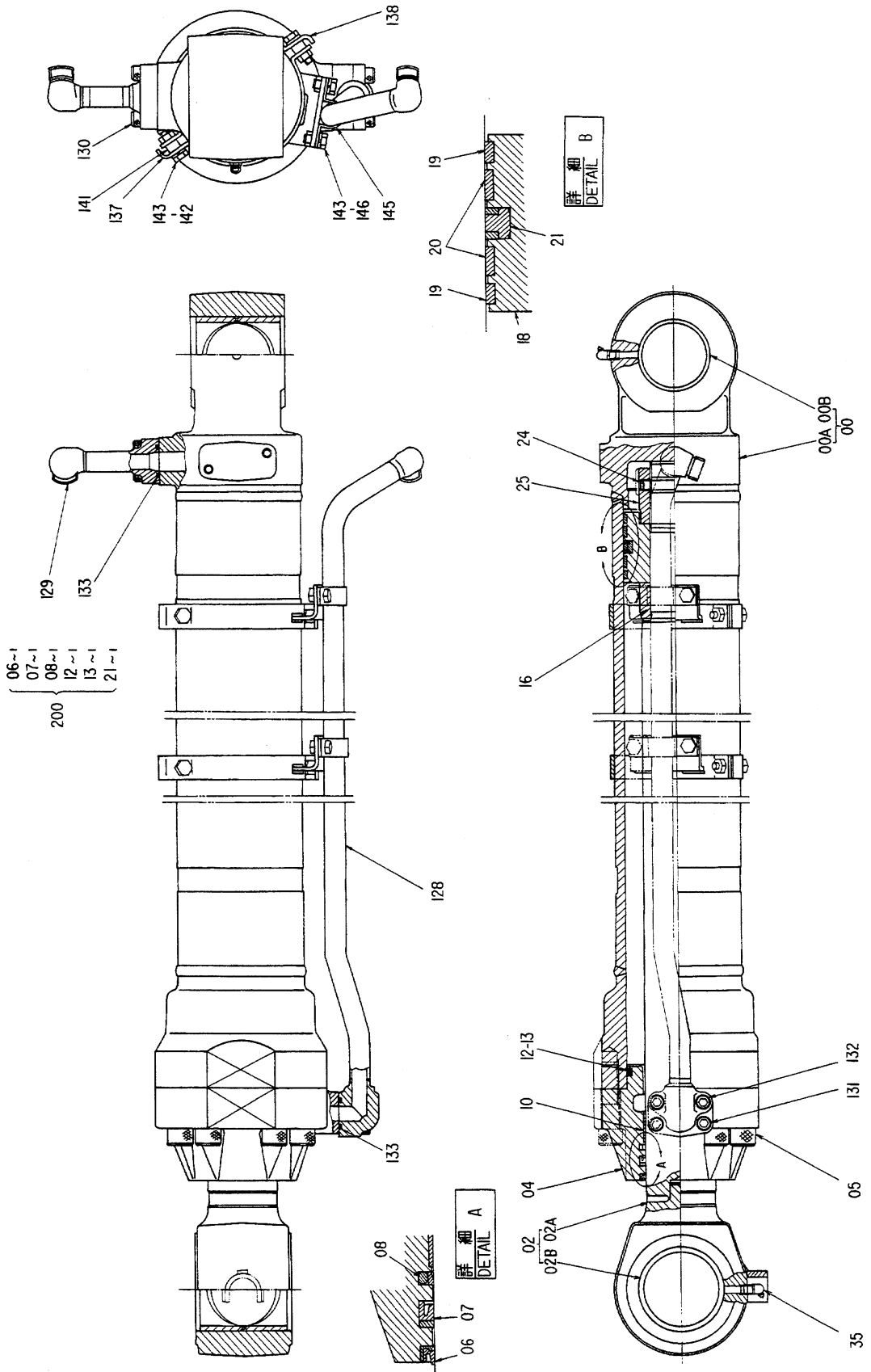

シリンダ：バケット
CYL.:BUCKET

05001~D88/03

符号 ITEM	部品番号 PART NO.	部 品 名 PART NAME	or PART NAME CODE	数量 Q'TY	サービス コード S.C	適用号機 SERIAL NO.	互換性 ICA	代替部品 REPLACEABLE PART	
								部品番号 PART NO.	数量 Q'TY
	9072877	CYL.:BUCKET	9072877	1					
00~35	9073614	・CYL. (PIPELESS)		1					
00	7016601	・・TUBE:CYL. (WITH BUSHING)		1					
00A	7018435	・・・TUBE:CYL.		1					
00B	3031788	・・・BUSHING		1					
02	7016734	・・ROD:PISTON (WITH BUSHING)		1					
02A	7018426	・・・ROD:PISTON		1					
02B	3031789	・・・BUSHING		1					
04	2022351	・・HEAD:CYL.		1					
05	M342280	・・BOLT:SOCKET		8					
06	4124849	・・SEAL:DUST		1	K				
07	4168226	・・SEAL		1	K				
08	4173770	・・RING		1	K				
10	4124858	・・BUSHING		1					
12	4129441	・・O-RING		1	K				
13	4129443	・・RING:BACK-UP		1	K				
16	4171477	・・RING:CUSHION		1					
18	3034605	・・PISTON		1					
19	4185246	・・RING:TEFLON		2					
20	4185248	・・RING:WEAR		2					
21	4185244	・・RING:SEAL		1	K				
24	4201805	・・SCREW:SET		1					
25	3038328	・・NUT		1					
35	J75581	・・FITTING		2					
128	8035578	・PIPE		1					
129	8035579	・PIPE		1					
130	M341240	・BOLT:SOCKET		4					
131	M341245	・BOLT:SOCKET		2					
132	M341260	・BOLT:SOCKET		2					
133	A811035	・O-RING		2					
137	8038473	・CLAMP		2					
138	8036706	・CLAMP		2					
141	4194153	・COLLAR		4					
142	J901035	・BOLT		4					
143	A590910	・WASHER:SPRING		8					
145	4194152	・CLAMP:PIPE		2					
146	J901020	・BOLT		4					
200	4203830	KIT:SEAL		1					

シリスタ ; バケツ
CYL. ; BUCKET

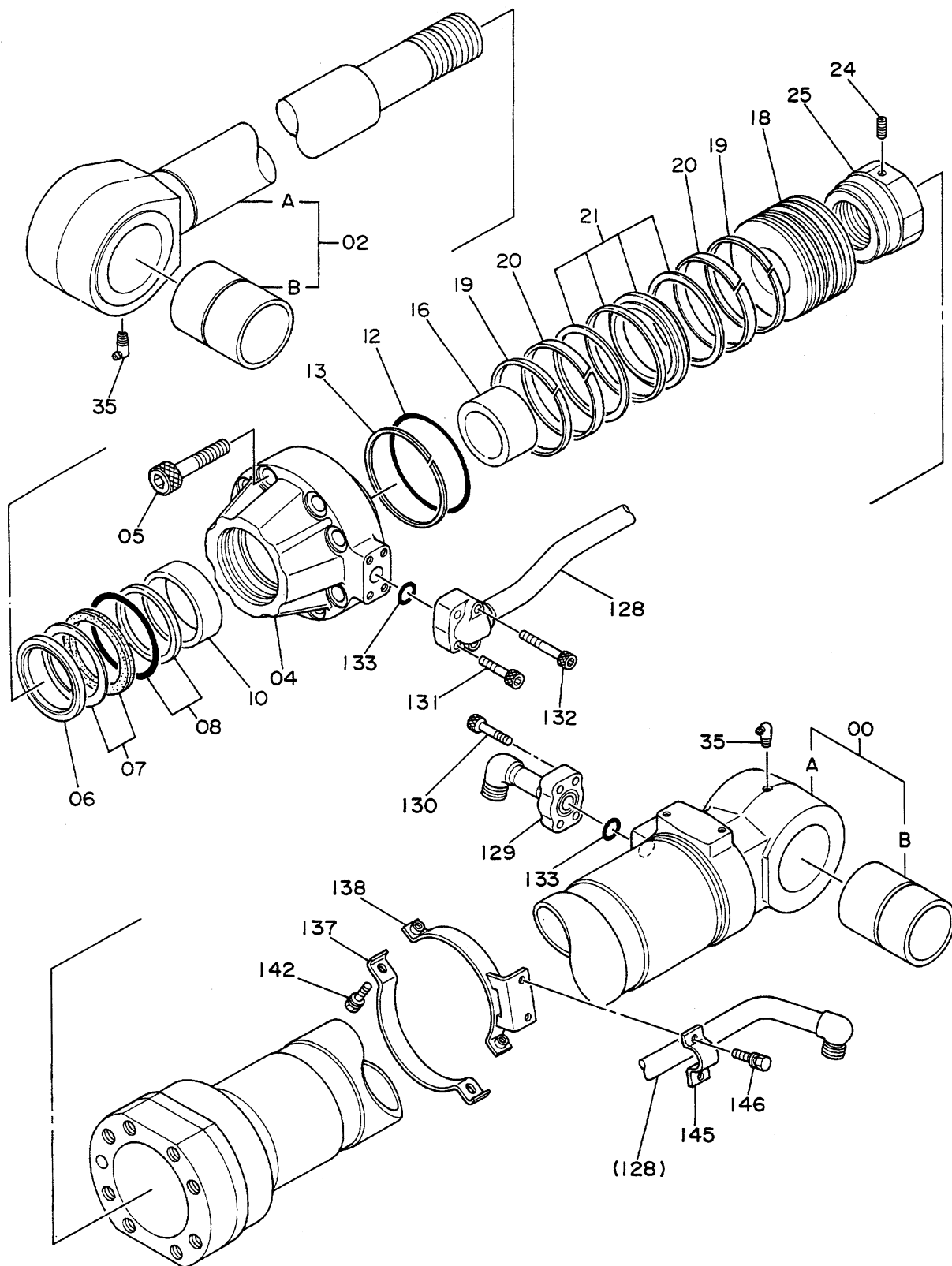

9083748A

シリンダ：バケット
CYL.:BUCKET

D88/04~D89/10

符号 ITEM	部品番号 PART NO.	部品名 PART NAME	or PART NAME CODE	数量 Q'TY	サービス コード S.C	通用号機 SERIAL NO.	可 換 性 I C A	代 替 部 品 REPLACEABLE PART	
								部品番号 PART NO.	数量 Q'TY
	9083748	CYL.:BUCKET	9083748A	1					
00~35	9073614	•CYL. (PIPELESS)		1					
00	7016601	••TUBE:CYL. (WITH BUSHING)		1					
00A	7018435	•••TUBE:CYL.		1					
00B	3031788	•••BUSHING		1					
02	7016734	••ROD:PISTON (WITH BUSHING)		1					
02A	7018426	•••ROD:PISTON		1					
02B	3031789	•••BUSHING		1					
04	2022351	••HEAD:CYL.		1					
05	M342280	••BOLT:SOCKET		8					
06	4124849	••SEAL:DUST		1	K				
07	4168226	••SEAL		1	K				
08	4173770	••RING		1	K				
10	4124858	••BUSHING		1					
12	4129441	••O-RING		1	K				
13	4129443	••RING:BACK-UP		1	K				
16	4171477	••RING:CUSHION		1					
18	3034605	••PISTON		1					
19	4185246	••RING:TEFLON		2					
20	4185248	••RING:WEAR		2					
21	4185244	••RING:SEAL		1	K				
24	4201805	••SCREW:SET		1					
25	3038328	••NUT		1					
35	J75581	••FITTING		2					
128	8035578	•PIPE		1					
129	8035579	•PIPE		1					
130	M341240	•BOLT:SOCKET		4					
131	M341245	•BOLT:SOCKET		2					
132	M341260	•BOLT:SOCKET		2					
133	A811035	•O-RING		2					
137	3043348	•CLAMP		1					
138	8043034	•CLAMP		1					
142	J011030	•BOLT:SEMS		2		~D88/11	Y	J011035	2
142	J011035	•BOLT:SEMS		2		D88/12~			
145	4194152	•CLAMP:PIPE		1					
146	J011025	•BOLT		2					
200	4203830	KIT:SEAL		1					

シリンダ ; バケツ
CYL. ; BUCKET

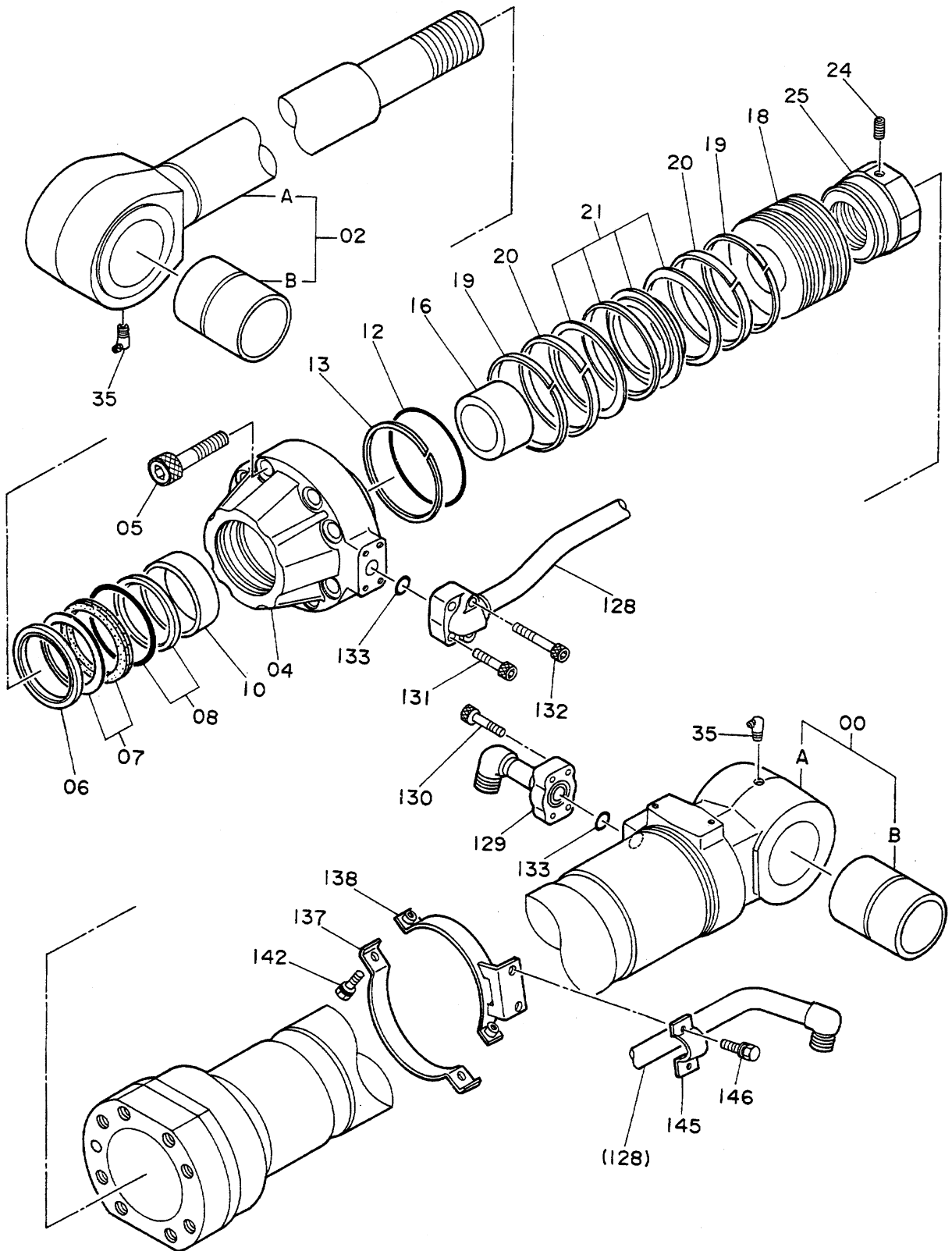

シリンダ：バケツト
CYL.:BUCKET

D89/11~H00492

符号 ITEM	部品番号 PART NO.	部品名 PART NAME	or PART NAME CODE	数量 Q'TY	サービス コード S.C	適用号機 SERIAL NO.	互換性 ICA	代替部品 REPLACEABLE PART	
								部品番号 PART NO.	数量 Q'TY
00~35 00 , 00A	9099002	CYL.:BUCKET	9099002	1			I	9110696	1
	9073614	・CYL. (PIPELESS)		1			I	9111408	1
	7016601	・・TUBE;CYL. (WITH BUSHING)		1					
	7018435	・・・TUBE;CYL.		1					
00B	3031788	・・・BUSHING		1					
02	7016734	・・ROD;PISTON (WITH BUSHING)		1					
02A	7018426	・・・ROD;PISTON		1					
02B	3031789	・・・BUSHING		1					
04	2022351	・・HEAD;CYL.		1			T	1016385	1
05	M342280	・・BOLT;SOCKET		8				4264983	1
06	4124849	・・SEAL;DUST		1	K				
07	4168226	・・SEAL		1	K				
08	4173770	・・RING		1	K				
10	4124858	・・BUSHING		1			I	4284533	1
10	4284533	・・BUSHING		1	#S				
12	4129441	・O-RING		1	K				
13	4129443	・・RING;BACK-UP		1	K				
16	4171477	・・RING;CUSHION		1					
18	3034605	・・PISTON		1					
19	4185246	・・RING;TEFLON		2					
20	4185248	・・RING;WEAR		2					
21	4185244	・・RING;SEAL		1	K				
24	4201805	・・SCREW;SET		1					
25	3038328	・・NUT		1					
35	J75581	・・FITTING		2					
128	8035578	・PIPE		1					
129	8035579	・PIPE		1					
130	M341240	・BOLT;SOCKET		4					
131	M341245	・BOLT;SOCKET		2					
132	M341260	・BOLT;SOCKET		2					
133	A811035	・O-RING		2					
137	3043348	・CLAMP		1					
138	8043034	・CLAMP		1					
142	J011035	・BOLT;SEMS		2					
145	4194152	・CLAMP;PIPE		1					
146	J011025	・BOLT		2					
200	4203830	KIT;SEAL		1					

シリンダ ; バケツ
CYL. ; BUCKET

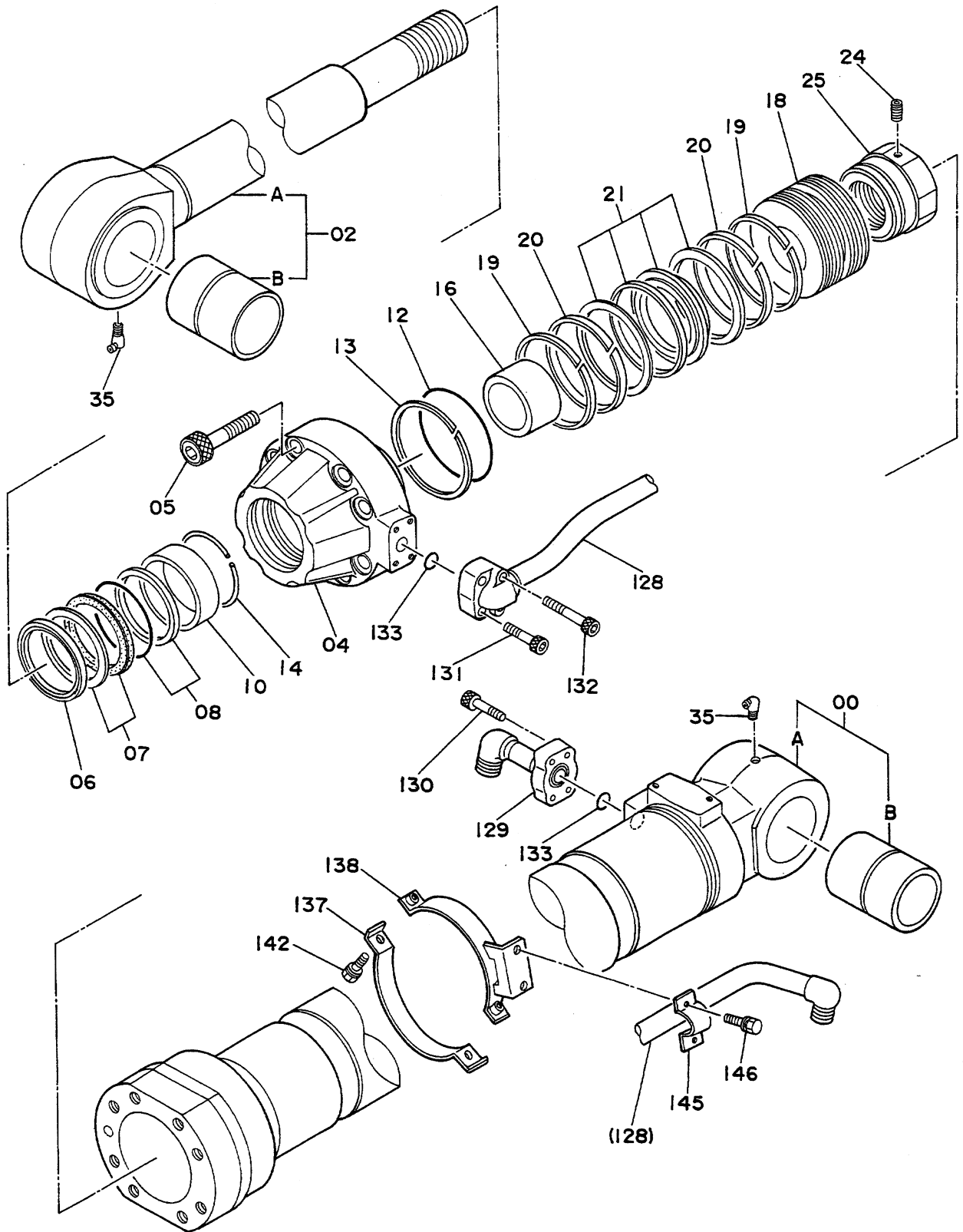

9099002A

シリンダ;バケツト
CYL.;BUCKET

H00493~

符号 ITEM	部品番号 PART NO.	部品名 PART NAME	or PART NAME CODE	数量 Q'TY	サービス コード S.C	適用号機 SERIAL NO.	互換性 ICA	代替部品 REPLACEABLE PART	
								部品番号 PART NO.	数量 Q'TY
	9099002	CYL.;BUCKET	9099002A	1			I	9110696	1
00~35	9073614	・CYL. (PIPELESS)		1			I	9111408	1
00	7016601	・・TUBE;CYL. (WITH BUSHING)		1					
, 00A	7018435	・・・TUBE;CYL.		1					
00B	3031788	・・・BUSHING		1					
02	7016734	・・ROD;PISTON (WITH BUSHING)		1					
, 02A	7018426	・・・ROD;PISTON		1					
02B	3031789	・・・BUSHING		1					
04	1016385	・・HEAD;CYL.		1					
05	M342280	・・BOLT;SOCKET		8					
06	4124849	・・SEAL;DUST		1	K				
07	4168226	・・SEAL		1	K				
08	4173770	・・RING		1	K				
10	4124858	・・BUSHING		1			I	4284533	1
10	4284533	・・BUSHING		1	#S				
12	4129441	・・O-RING		1	K				
13	4129443	・・RING;BACK-UP		1	K				
14	4264983	・・RING;RETAINING		1					
16	4171477	・・RING;CUSHION		1					
18	3034605	・・PISTON		1					
19	4185246	・・RING;TEFLON		2					
20	4185248	・・RING;WEAR		2					
21	4185244	・・RING;SEAL		1	K				
24	4201805	・・SCREW;SET		1					
25	3038328	・・NUT		1					
35	J75581	・・FITTING		2					
128	8035578	・PIPE		1					
129	8035579	・PIPE		1					
130	M341240	・BOLT;SOCKET		4					
131	M341245	・BOLT;SOCKET		2					
132	M341260	・BOLT;SOCKET		2					
133	A811035	・O-RING		2					
137	3043348	・CLAMP		1					
138	8043034	・CLAMP		1					
142	J011035	・BOLT;SEMS		2					
145	4194152	・CLAMP;PIPE		1					
146	J011025	・BOLT		2					
200	4203830	KIT;SEAL		1					

シリンダ ; バケット
CYL. ; BUCKET

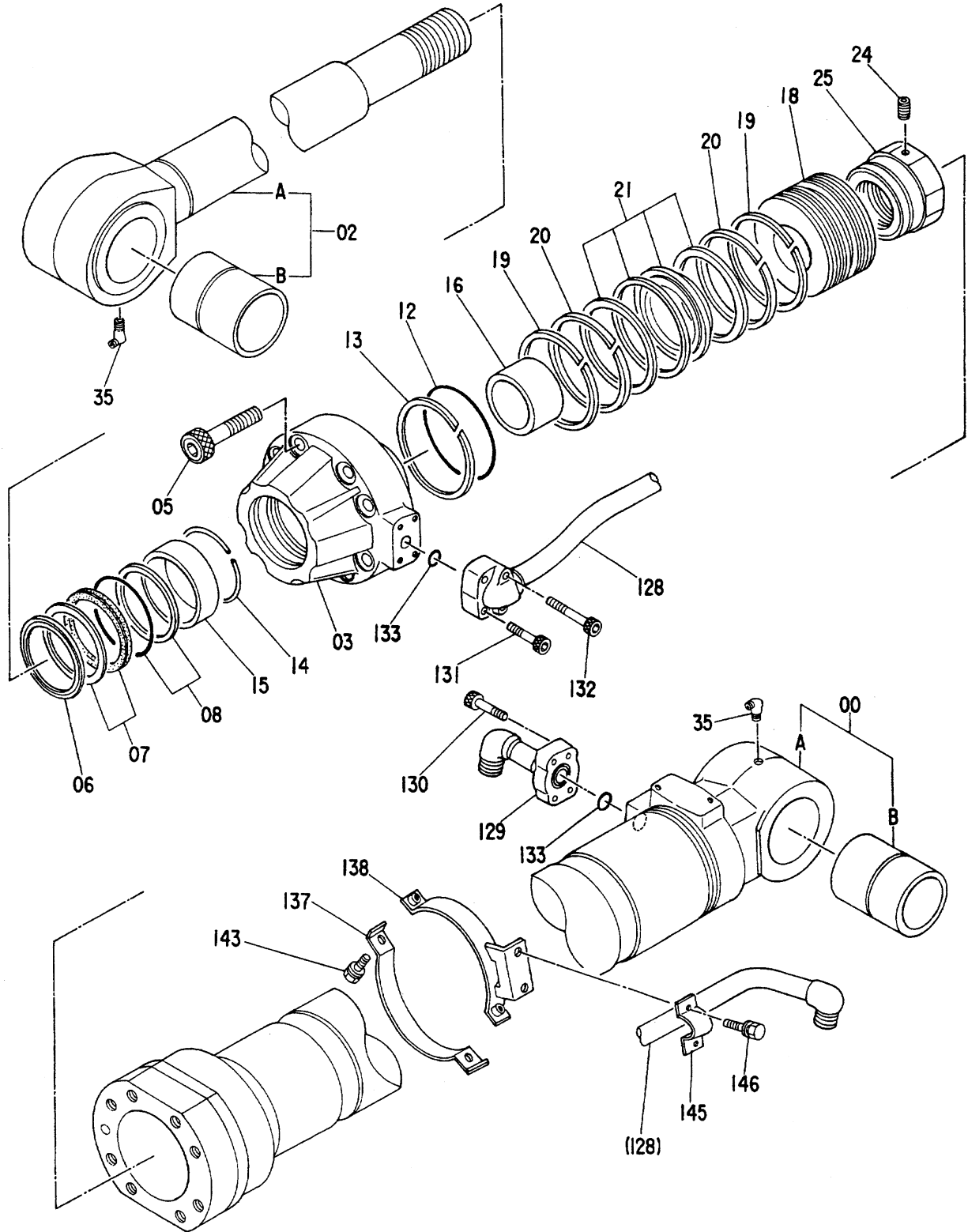

シリンダ・バケット
CYL.;BUCKET

SERVICE PART: D89/11~

符号 ITEM	部品番号 PART NO.	部 品 名 PART NAME	or PART NAME CODE	数量 Q'TY	サービス コード S.C	適用号機 SERIAL NO.	互 換 性 ICA	代 替 部 品 REPLACEABLE PART	
								部品番号 PART NO.	数量 Q'TY
	9110696	CYL.;BUCKET	9110696	1					
00~35	9111408	•CYL. (PIPELESS)		1					
00	7016601	••TUBE;CYL. (WITH BUSHING)		1			I	9121225	1
00	9121225	••TUBE;CYL. (WITH BUSHING) <for transportation>		1	S				
00A	7018435	•••TUBE;CYL.		1					
00B	3031788	•••BUSHING		1					
02	7016734	••ROD;PISTON (WITH BUSHING)		1					
02A	7018426	•••ROD;PISTON		1					
02B	3031789	•••BUSHING		1					
03	1016385	••HEAD;CYL.		1					
05	M342280	••BOLT;SOCKET		8					
06	4124849	••SEAL;DUST		1	K				
07	4168226	••SEAL		1	K				
08	4173770	••RING		1	K				
12	4129441	••O-RING		1	K				
13	4129443	••RING;BACK-UP		1	K				
15	4284533	••BUSHING		1					
16	4171477	••RING;CUSHION		1					
18	3034605	••PISTON		1					
19	4185246	••RING;TEFLON		2					
20	4185248	••RING;WEAR		2					
21	4185244	••RING;SEAL		1	K				
24	4201805	••SCREW;SET		1					
25	3038328	••NUT		1					
35	J75581	••FITTING		2					
128	8035578	•PIPE		1					
129	8035579	•PIPE		1					
130	M341240	•BOLT;SOCKET		4					
131	M341245	•BOLT;SOCKET		2					
132	M341260	•BOLT;SOCKET		2					
133	A811035	•O-RING		2					
137	3043348	•CLAMP		1					
138	8043034	•CLAMP		1					
143	J011035	•BOLT;SEMS		2					
145	4194152	•CLAMP;PIPE		1					
146	J011025	•BOLT		2					
200	4203830	KIT;SEAL		1					

PARTS INDEX

Parts Index

PART NO.	PAGE	ITEM	PART NO.	PAGE	ITEM	PART NO.	PAGE	ITEM
A590910.....	034B	52	A811040.....	002A	53	J901260.....	094B	154
	038A	52		004B	53		096B	154
	040	52		006B	53		098B	154
	044B	52	A811055.....	008B	53		102A	154
	046C	52		084	34		104B	154
	048B	52		086	34		106B	154
	050C	52		088	34		108B	154
	056B	26	J011025.....	092A	146	J901265.....	090B	154
	058	26		094A	146		100B	154
	060	26		096A	146	J950012.....	090B	155
	062	26		098A	146		092B	155
	090A	143		102A	146		094B	155
	100A	143		104A	146		096B	155
	110A	143		106A	146		098B	155
	118	143		108A	146		100B	155
A590912.....	090B	156		112	146		102B	155
	092B	156		114	146		104B	155
	094B	156		116	146		106B	155
	096B	156		120	146		108B	155
	098B	156		122	146	M340820.....	002B	56
	100B	156		124	146		004B	56
	102B	156		126	146		006B	56
	104B	156	J011030.....	092A	142		008B	56
	106B	156		102A	142		010	37
	108B	156		112	142	M341025.....	052B	14
A810025.....	052A	11C		120	142		056A	25
	052A	12C	J011035.....	092A	142		060	25
	054	11C		094A	142	M341056.....	010	43
	054	12C		096A	142	M341225.....	052B	19
	056A	11C		098A	143		054	19
	058	11C		102A	142	M341236.....	014A	403
	060	11C		104A	142	M341240.....	118	130
	062	11C		106A	142		120	130
	064	11C		108A	143		122	130
	066A	11C		112	142		124	130
A810040.....	034A	7		114	142		126	130
	036	7		116	143	M341245.....	002A	49
	044A	7		120	142		004A	49
	046A	7		122	142		006A	49
	048A	7		124	142		008A	49
A810055.....	050A	7		126	143		090A	131
	002B	63	J75481.....	090A	35		092A	131
	004B	63		092A	35		094A	131
	006B	63		094A	35		096A	131
	008B	63		096A	35		098A	131
A810060.....	052B	17		098A	35		100A	131
	054	17		100A	35		102A	131
* A811030.....	016A	051A		102A	35		104A	131
A811035.....	084	33		104A	35		106A	131
	086	33		106A	35		108A	131
	088	33		108A	35		110A	131
	090A	133	J75581.....	110A	135		112	131
	092A	133		110A	35		114	131
	094A	133		112	35		116	131
	096A	133		114	35		118	131
	098A	133		116	35		120	131
	100A	133		118	35		122	131
	102A	133		120	35		124	131
	104A	133		122	35		126	131
	106A	133		124	35	M341260.....	090A	132
	108A	133		126	35		092A	132
	110A	133	J901020.....	090A	146		094A	132
	112	133		100A	146		096A	132
	114	133		110B	146		098A	132
	116	133		118	146		100A	132
	118	133	J901035.....	090A	142		102A	132
	120	133		100A	142		104A	132
	122	133		110A	142		106A	132
	124	133		118	142		108A	132
	126	133	J901260.....	092A	154		110A	132

Parts Index

PART NO.	PAGE	ITEM	PART NO.	PAGE	ITEM	PART NO.	PAGE	ITEM
M341260.....	112	132	0111715.....	046C	84A	0224422.....	038A	54
	114	132		048A	24		040	54
	116	132		048B	32A		044C	89
	118	132		048C	78A		046C	54
	120	132		048C	90A		048C	89
	122	132		050A	24		050C	54
	124	132		050B	32A	0224423.....	034B	51
	126	132		050C	78A		038A	51
M341640.....	018	48	0125107.....	050C	84A		040	51
	018	49		034B	43		044B	51
	024A	48		034C	90B		046B	51
	024A	49		038A	43		048B	51
	030A	48		038B	84B		050B	51
M341645.....	018	49		044B	43	0228803.....	074	22
	024A	49		044C	90B	0228805.....	084	29
	030A	49		046B	43		086	29
M342280.....	090A	05		046C	84B		088	29
	092A	05		048B	43	0235826.....	014B	471
	094A	05		048C	90B	0236006.....	014A	351
	096A	05		050B	43		016A	351
	098A	05		050C	84B	0236009.....	014A	355
	100A	05	0125108.....	034B	44		016A	355
	102A	05		038A	44	0236014.....	014B	468
	104A	05		044B	44		016A	464
	106A	05		046B	44		016A	468
	108A	05		048B	44	0236015.....	014B	469
	118	05		050B	44		016A	469
	120	05	* 0177007.....	014A	051B	* 0249148.....	016A	051B
	122	05	0208717.....	074	18	0251914.....	014B	491
	124	05		076	15	0259914.....	074	29D
	126	05		078	15	0306003.....	034A	8
M342490.....	110A	05		082	30		036	8
	112	05		084	31		044A	8
	114	05		086	31		046A	8
	116	05		088	31		048A	8
M451025.....	010	33	0218607.....	034C	75		050A	8
M492564.....	002B	70		036	75	0306005.....	034A	9
	004B	70		044C	75		036	9
	006B	70		046C	75		044A	9
	008B	70		048C	75		046A	9
	020	110		050C	75		048A	9
	024A	52		014B	464		050A	9
M500807.....	010	17	0218825.....	034A	20	0308601.....	014A	012
M581008.....	010	34	0224408.....	036	20	0308602.....	014A	013
0111711.....	034A	25		044A	20	0308603.....	014A	018
	038A	25		046A	20	0308604.....	014A	020
	040	25		048A	20	0308605.....	014A	023
	042A	25		050A	20	0308606.....	014A	031
	044A	25	0224410.....	034A	26	0308607.....	014A	070
	046A	25		038A	26	0308608.....	014A	101
	048A	25		040	26	0308609.....	014A	106
	050A	25		044A	26	0308610.....	014A	107
0111715.....	034A	24		046A	26	0308611.....	014A	114
	034B	32A		048A	26	0308612.....	014A	115
	034C	78A		050A	26	0308613.....	014A	124
	034C	90A	0224411.....	034A	23	0308614.....	014A	133
	038A	24		038A	23	0308615.....	014A	301
	038A	32A		040	23	0308616.....	014A	401
	038B	84A		042A	23	0308617.....	014A	402
	040	24		044A	23	0308618.....	014B	410
	040	78A		046A	23	0308619.....	014B	443
	042A	24		048A	23	0308620.....	014B	444
	042A	32A		050A	23	0308621.....	014B	463
	044A	24	0224413.....	034C	77	0308622.....	014B	472
	044B	32A		040	77	0308623.....	014B	706
	044C	78A		044C	77		016B	707
	044C	90A		046C	77	0308624.....	014B	474
	046A	24		048C	77		014B	707
	046B	32A		050C	77	0308625.....	014B	712
	046C	78A	0224422.....	034C	89	0308626.....	014B	713

Parts Index

129

PART NO.	PAGE	ITEM	PART NO.	PAGE	ITEM	PART NO.	PAGE	ITEM
0308627.....	014A	070	0309607.....	042B	72	0309711.....	046B	34
0308628.....	014A	101		044C	72		048B	34
0308701.....	068	1		046C	72		050B	34
	080	1		048C	72	0309712.....	034B	35
0308702.....	068	2		050C	72		040	35
	080	2	0309608.....	034C	59		044B	35
0308703.....	068	2-1		042A	59		046B	35
	080	2-1		044C	59		048B	35
0308704.....	068	2-2		046C	59		050B	35
	080	2-2		048C	59	0309713.....	034B	38
0308705.....	068	2-3		050C	59		038A	38
	080	2-3	0309701.....	034A	3		044B	38
0308706.....	068	2-4		036	3		046B	38
	080	2-4		044A	3		048B	38
0308707.....	068	2-4		046A	3		050B	38
	080	2-4		048A	3	0309714.....	034B	39
0308708.....	068	2-4		050A	3		038A	39
	080	2-4	0309702.....	034A	4		044B	39
0308709.....	068	2-5		036	4		046B	39
	080	2-5		044A	4		048B	39
0308710.....	068	2-6		046A	4		050B	39
	080	2-6		048A	4	0309715.....	034B	40
0308711.....	068	3		050A	4		038A	40
0308712.....	068	8	0309703.....	034A	5		044B	40
0308713.....	068	9		036	5		046B	40
0308714.....	068	10		044A	5		048B	40
0308715.....	068	11		046A	5		050B	40
0308716.....	068	12		048A	5	0309716.....	034B	41
0308717.....	068	13		050A	5		038A	41
0308718.....	068	14	0309704.....	034A	6		044B	41
0308719.....	068	15		036	6		046B	41
0308720.....	068	16		044A	6		048B	41
0308721.....	068	17		046A	6		050B	41
0308722.....	068	18		048A	6	0309717.....	034B	42
0308723.....	068	19		050A	6		038A	42
0308724.....	068	20	0309705.....	034A	10		044B	42
0308725.....	068	25		036	10		046B	42
0308726.....	068	26		044A	10		048B	42
0308727.....	068	27		046A	10		050B	42
0309602.....	034A	21		048A	10	0309718.....	034B	45
	040	21						
	044A	21	0309707.....	050A	10		038A	45
	046A	21		034A	30		044B	45
	048A	21		042A	30		046B	45
	050A	21		044A	30		048B	45
				046A	30		050B	45
0309603.....	034A	22				0309719.....	034B	46
	040	22		048A	30		038A	46
	044A	22	0309708.....	050A	30		044B	46
	046A	22		034A	31		046B	46
	048A	22		042A	31		048B	46
				044A	31			
	050A	22		046B	31		050B	46
0309604.....	034C	56		048A	31	0309720.....	034C	90C
	042A	56		050B	31		044C	90C
	044B	56	0309709.....	034B	32		048C	90C
	046C	56		038A	32	0309721.....	034B	49
	048B	56		042A	32		038A	49
	050C	56		044B	32		044B	49
0309605.....	034C	57		046B	32		046B	49
	042A	57		048B	32		048B	49
	044B	57		050B	32		050B	49
	046C	57	0309710.....	034B	33	0309722.....	034B	50
	048B	57		038A	33		044B	50
	050C	57		044B	33		048B	50
0309606.....	034C	60		046B	33	0309723.....	034B	53
	042A	60		048B	33		044B	53
	044C	60		050B	33		048B	53
	046C	60	0309711.....	034B	34		034B	55
	048C	60		038A	34	0309724.....	044B	55
	050C	60		040	34		048B	55
0309607.....	034C	72		044B	34	0309725.....	034D	90D

Parts Index

PART NO.	PAGE	ITEM	PART NO.	PAGE	ITEM	PART NO.	PAGE	ITEM
0309725.....	044D	90D	0309905.....	078	6	0343614.....	082	11
	048D	90D	0309906.....	076	10	0343615.....	082	12
0309726.....	034D	90E		078	10	0343701.....	084	0
	044D	90E	0309907.....	076	11	0343702.....	084	40
	048D	90E	0309908.....	076	12		086	40
0309727.....	034C	71		078	12	0343801.....	086	0
	040	71	0309909.....	076	13	0365301.....	016A	011
	044C	71	0309910.....	076	14	0365302.....	016A	020
	046C	71		078	14	0365303.....	016A	031
	048C	71	0310201.....	074	27	0365304.....	016A	051
	050C	71	0314205.....	082	25	0365305.....	016A	101
0309728.....	034C	74	0322101.....	080	3	0365306.....	016A	106
	038A	74	0322102.....	080	5	0365307.....	016A	111
	042B	74	0322103.....	080	6	0365308.....	016A	113
	044C	74	0338503.....	084	13	0365309.....	016A	114
	046C	74		086	25	0365310.....	016A	116
	048C	74		088	25	0365311.....	016A	117
	050C	74	0343501.....	088	0	0365312.....	016A	118
0309729.....	034C	76	0343502.....	084	3	0365313.....	016A	123
	040	76		086	3	0365314.....	016A	124
	044C	76		088	3	0365315.....	016A	131
	046C	76	0343503.....	084	4	0365316.....	016A	301
	048C	76		086	4	0365317.....	016A	304
	050C	76		088	4	0365318.....	016A	401
0309730.....	034C	78	0343504.....	084	5	0365319.....	016A	432
	040	78		086	5	0365320.....	016A	433
	044C	78		088	5	0365321.....	016A	437
	046C	78	0343505.....	084	6	0365322.....	016A	438
	048C	78		086	6	0365323.....	016A	443
	050C	78		088	6	0365324.....	016A	444
0309731.....	034C	80	0343506.....	084	7	0365325.....	016A	471
	036	80		086	7	0365326.....	016A	472
	044C	80		088	7	0365327.....	016B	488
	046C	80	0343507.....	084	8	0365328.....	016B	491
	048C	80		086	8	0365329.....	016B	702
	050C	80		088	8	0365330.....	016B	706
0309732.....	034C	81	0343508.....	084	9	0365331.....	016B	712
	036	81		086	9	0365332.....	016B	742
	044C	81		088	9	0365333.....	016B	743
	046C	81	0343509.....	084	10	0365334.....	016A	472
	048C	81		086	10	1009434.....	002A	01
	050C	81		088	10		004A	01
0309733.....	034C	88	0343510.....	084	12		006A	01
	038A	50		086	13		008A	01
	040	50		088	13	1009978.....	010	00
	044C	88	0343511.....	084	16	1010294.....	018	08
	046B	50		086	16	1012429.....	024A	08
	048C	88		088	16		030A	08
	050B	50	0343512.....	084	27	1014049.....	008A	01
0309801.....	074	5		086	27	1015995.....	114	04
	074	6		088	27		116	04
0309802.....	074	9	0343513.....	084	30	1016385.....	096A	04
0309803.....	074	12		086	30		098A	03
0309804.....	074	16		088	30		106A	04
0309805.....	082	28	0343514.....	082	38		108A	03
	074	25		084	38		124	04
0309807.....	074	26		086	38		126	03
0309809.....	074	28		088	38	2021605.....	018	00
0309810.....	074	29	0343515.....	088	40		024A	00
0309811.....	074	29B	0343601.....	082	0		030A	00
0309812.....	074	29C		082	3	2021642.....	002A	14
0309813.....	074	1	0343602.....	082	4		004A	14
0309901.....	076	1	0343603.....	082	5		006A	14
	078	1C	0343604.....	082	6		008A	14
0309902.....	076	1C	0343605.....	082	7		018	27
	078	3	0343606.....	082	9		024A	27
0309903.....	076	3	0343607.....	082	10		030A	27
	078	4	0343608.....	082	26	2021677.....	002A	04
0309904.....	076	4	0343611.....	082	27		004A	04
	078	4		082	27		006A	04
0309905.....	076	6	0343613.....	082	40			04

Parts Index

131

PART NO.	PAGE	ITEM	PART NO.	PAGE	ITEM	PART NO.	PAGE	ITEM
2021677.....	008A	04	3032487.....	024A	39	3038328.....	096A	25
2022351.....	090A	04		030A	39		098A	25
	092A	04	3033597.....	002A	08		100A	25
	094A	04		004A	08		102A	25
	100A	04		006A	08		104A	25
	102A	04		008A	08		106A	25
	104A	04	3034605.....	090A	18		108A	25
	118	04		092A	18		118	25
	120	04		094A	18		120	25
	122	04		096A	18		122	25
2022352.....	110A	04		098A	18		124	25
	112	04		100A	18		126	25
2022964.....	056B	31		102A	18	3038329.....	110A	25
	058	31		104A	18		112	25
	060	31		106A	18		114	25
	062	31		108A	18		116	25
2023575.....	056A	24		118	18	3040757.....	008B	69
	060	24		120	18	3041792.....	018	46
2024716.....	064	24		122	18		024A	46
	066A	24		124	18		030A	46
2024717.....	064	31		126	18	3043348.....	092A	138
	066A	31	3034606.....	110A	18		094A	138
2027534.....	056A	24A		112	18		096A	138
	058	24A		114	18		098A	138
	060	24A		116	18		102A	138
	062	24A	3034766.....	018	46		104A	138
2027695.....	056A	24A	3035527.....	002A	41		106A	138
2027698.....	066A	24A		004A	41		108A	138
3031787.....	090A	00B		006A	41		120	137
	090A	02B		008A	41		122	137
	092A	00B	3035541.....	070	00		124	137
	092A	02B	3035563.....	018	36		126	137
	094A	00B		024A	36	3043349.....	112	137
	094A	02B		030A	36		114	137
	096A	00B	3035803.....	056B	27		116	137
	096A	02B		058	27	3044438.....	024A	51
	098A	00B		060	27	3047596.....	056A	11A
	098A	02B		062	27		058	11A
	100A	00B		064	27		060	11A
	100A	02B		066A	27		062	11A
	102A	00B	3037401.....	018	34		066A	11A
	102A	02B		024A	34	3047989.....	052A	11A
	104A	00B		030A	34		052A	12A
	104A	02B	3037402.....	018	03	3050142.....	054	11D
	106A	00B	3037551.....	052A	11D	3050143.....	054	12D
	106A	02B	3037552.....	052A	12D	3052332.....	054	11A
	108A	00B	3037558.....	056A	11A		054	12A
	108A	02B		060	11A	* 4003062.....	014A	051A
3031788.....	110A	00B		064	11A	4027427.....	056B	29
	110A	02B		066A	11A		058	29
	112	00B	3037559.....	052A	11A		060	29
	112	02B		052A	12A		062	29
	114	00B	3037597.....	002B	69		064	29
	114	02B		004B	69		066A	29
	116	00B		006B	69	4028265.....	068	6
	116	02B		008B	69		080	4
	118	00B	3037602.....	020	108	4038533.....	022	02
	120	00B	3037664.....	056A	11D		022	07
	122	00B		058	11D		028	02
	124	00B		060	11D		028	11
	126	00B		062	11D	4050968.....	002A	47
3031789.....	118	02B		064	11D		020	23
	120	02B		066A	11D		026	11
	122	02B	3037675.....	002A	31		032	11
	124	02B		004A	31		064	36
	126	02B		006A	31		066A	36
3032432.....	018	33		008A	31	4055350.....	020	22
	024A	33	3038328.....	090A	25		056B	36
	030A	33		092A	25		060	36
3032487.....	018	39		094A	25	4068898.....	010	16

Parts Index

PART NO.	PAGE	ITEM	PART NO.	PAGE	ITEM	PART NO.	PAGE	ITEM
4077173.....	072	1	4129441.....	108A	12	4171477.....	126	16
4077174.....	072	2		118	12	4173208.....	052A	06
4077175.....	072	3		120	12		054	06
4085607.....	010	08		122	12		056A	06
4087852.....	110A	12		124	12		058	06
	112	12		126	12		060	06
	114	12	4129443.....	090A	13		062	06
	116	12		092A	13		064	06
4092149.....	010	42		094A	13		066A	06
4092534.....	002B	67		096A	13	4173770.....	090A	08
	004B	67		098A	13		092A	08
	006B	67		100A	13		094A	08
	008B	67		102A	13		096A	08
4095210.....	020	11		104A	13		098A	08
	026	22		106A	13		100A	08
	032	22		108A	13		102A	08
	082	34		118	13		104A	08
4099290.....	002A	46		120	13		106A	08
	004A	46		122	13		108A	08
	006A	46		124	13		118	08
	008A	46		126	13		120	08
4105795.....	070	02	4131730.....	110A	06		122	08
4105797.....	070	01		112	06		124	08
4105798.....	072	0		114	06		126	08
4108720.....	002A	51		116	06	4173771.....	110A	08
	004A	51	4131733.....	110A	10		112	08
	006A	51		112	10		114	08
	008B	51		114	10		116	08
4116290.....	024A	14	4146370.....	002A	38	4173923.....	002A	23
	030A	14		004A	38		004A	23
				006A	38		006A	23
4124849.....	090A	06		008A	38		008A	23
	092A	06	4150302.....	010	07		018	11
	094A	06	4155666.....	022	06	4174072.....	020	15
	096A	06		028	09		026	29
	098A	06					032	29
	100A	06	4166686.....	052A	02		110A	145
	102A	06		054	02	4174241.....	020	14
	104A	06	4168226.....	090A	07	4174629.....	026	28
	106A	06		092A	07		032	28
	108A	06		094A	07			
	118	06		096A	07	4175666.....	002A	06
	120	06		098A	07		004A	06
	122	06		100A	07		006A	06
	124	06		102A	07		008A	06
	126	06		104A	07	4176958.....	002A	22
				106A	07		004A	22
4124858.....	090A	10		108A	07		006A	22
	092A	10		118	07		008A	22
	094A	10		120	07		018	12
	096A	10		122	07		024A	12
	100A	10		124	07		030A	12
	102A	10		126	07	4177777.....	052A	05
	104A	10	4168227.....	110A	07		054	05
	106A	10		112	07		056A	05
	118	10		114	07		058	05
	120	10		116	07		060	05
	122	10	4171477.....	090A	16		062	05
	124	10		092A	16		064	05
4127430.....	022	11		094A	16		066A	05
	028	13		096A	16	4177896.....	052A	08
4127431.....	022	12					054	08
	028	14		098A	16	4177926.....	002A	29
	028	12		100A	16		004A	29
4129441.....	090A	12		102A	16		006A	29
	092A	12		104A	16		008A	29
	094A	12		106A	16		018	47
	096A	12		108A	16		024A	47
	098A	12		118	16		030A	47
	100A	12		120	16	4177927.....	020	102
	102A	12		122	16		024A	44
	104A	12		124	16			
	106A	12						

Parts Index

PART NO.	PAGE	ITEM	PART NO.	PAGE	ITEM	PART NO.	PAGE	ITEM
4177927.....	030A	44	4180687.....	020	09	4185244.....	102A	21
4178173.....	002A	09		026			104A	21
	004A	09		032			106A	21
	006A	09	4180688.....	020	10		108A	21
	008A	09		026	21		118	21
	018	06		032	21		120	21
	024A	06	4181547.....	018	38		122	21
	030A	06		024A	38		124	21
4178393.....	002A	24	4181548.....	018	37		126	21
	004A	24		024A	37	4185245.....	110A	21
	006A	24	4181700.....	012			112	21
	008A	24	4181729.....	056B	35		114	21
	018	13		058	35		116	21
4178686.....	020	08		060	35	4185246.....	090A	19
4178795.....	022	14		062	35		092A	19
	028	06		064	35		094A	19
4179025.....	076			066A	35		096A	19
	078		4182067.....	052B	26		098A	19
4179155.....	010	02		054	26		100A	19
4179156.....	010	03	4183035.....	052B	24		102A	19
	010	12		054	24		104A	19
4179161.....	010	13	4184698.....	018	41		106A	19
4179162.....	010	21		024A	41		108A	19
4179165.....	010	22		030A	41		118	19
4179166.....	010	24	4184778.....	002A	18		120	19
4179167.....	010	25		004A	18		122	19
4179168.....	010	31		006A	18		124	19
4179170.....	010	32		008A	18		126	19
4179171.....	010	35		018	21	4185247.....	110A	19
4179172.....	010	36		024A	21		112	19
4179173.....	010	40		030A	21		114	19
4179174.....	002A	37	4184779.....	002A	17		116	19
4179176.....	004A	37		004A	17	4185248.....	090A	20
	006A	37		006A	17		092A	20
	008A	37		008A	17		094A	20
4179177.....	002A	35		018	20		096A	20
	004A	35		024A	20		098A	20
	006A	35		030A	20		100A	20
	008A	35	4184927.....	090A	153		102A	20
4179179.....	002A	34		100A	153		104A	20
	004A	34	4184929.....	052B	15		106A	20
	006A	34		054	15		108A	20
	008A	34		056A	15		118	20
4179181.....	002A	19		058	15		120	20
	004A	19		060	15		122	20
	006A	19		062	15		124	20
	008A	19		064	15	4185249.....	110A	20
	018	24	4184930.....	066A	15		112	20
	024A	24		052B	13		114	20
	030A	24	4184931.....	052B	25		116	20
4179257.....	052A	07		054	25		010	27
	054	07	4184954.....	052B	18	4185665.....	010	28
4179838.....	002A	43		054	18	4185666.....	010	19
	004A	43	4185057.....	056A	17	4185668.....	010	20
	006A	43		060	17	4185669.....	010	04
	008A	43		064	17	4186544.....	052A	04
4179841.....	002A	52		066A	17		054	04
	004A	52	4185136.....	020	05	4186592.....	022	13
	006A	52		026	07		028	00
	008B	52		032	07	4187037.....	014A	
4179842.....	002B	54	4185243.....	110A	16		034A	
4180190.....	022	04		112	16	4187139.....	052A	11E
	028	07		114	16	4187924.....	052A	11E
4180349.....	002A	48		116	16		056A	11E
	004A	48	4185244.....	090A	21		060	11E
	004B	59		092A	21		064	11E
	006A	48		094A	21		066A	11E
	006B	59		096A	21	4188552.....	074	
	008A	48		098A	21	4188555.....	002A	42
	008B	59		100A	21		004A	42

Parts Index

PART NO.	PAGE	ITEM	PART NO.	PAGE	ITEM	PART NO.	PAGE	ITEM
4188555.....	006A	42	4196411.....	068		4203830.....	096B	200
	008A	42	4198391.....	064	25		098B	200
4188857.....	002A	20		066A	25		100B	200
	004A	20	4198783.....	018	02		102B	200
	006A	20		024A	02		104B	200
	008A	20		030A	02		106B	200
	018	29	4198955.....	020	104		108B	200
	024A	29	4198956.....	002A	21		118	200
4189657.....	030A	29		004A	21		120	200
	018	32		006A	21		122	200
	024A	32		008A	21		124	200
4190088.....	030A	32		018	23	4203831.....	126	200
	060	01		024A	23		110B	200
	062	01	4198998.....	030A	23		112	200
	064	02		018	05		114	200
	066A	02		024A	05		116	200
4190670.....	020	30		030A	05	4204084.....	084	
	026	08	4199307.....	002A	07	4205899.....	014A	051
	032	08		004A	07	4206157.....	012	2
4190983.....	056B	28		006A	07	4206158.....	012	3
	058	28		008A	07	4206159.....	012	6
	060	28	4200227.....	002A	39	4206160.....	012	7
	062	28		004A	39	4206161.....	012	9
	064	28		006A	39	4206162.....	012	10
	066A	28		008A	39	4206163.....	012	12
4191490.....	052A	11B	4200582.....	070	03	4206164.....	012	15
	052A	12B	4200879.....	020	35	4206165.....	012	16
	056A	11B		026	04	4206166.....	012	28
	060	11B		032	04	4206167.....	012	100
	064	11B	4201402.....	082		4207580.....	088	
	066A	11B	4201649.....	004B	54	4208977.....	020	103
4192229.....	020	29		006B	54		020	20
	026	16		008B	54		020	22
	032	16	4201805.....	090A	24		024B	65
4194152.....	090A	145		092A	24		026	42
	092A	145		094A	24		026	48
	094A	145		096A	24		030B	65
	096A	145		098A	24		032	42
	098A	145		100A	24		032	48
	100A	145		102A	24		056B	36
	102A	145		104A	24		058	36
	104A	145		106A	24		060	36
	106A	145		108A	24		062	36
	108A	145		118	24		066B	36
	110A	144		120	24	4208978.....	020	08
	112	144		122	24		026	13
	114	144		124	24		032	13
	116	144		126	24	4209994.....	080	
	118	145	4201806.....	110A	24	4210511.....	044A	
	120	145		112	24	4210512.....	048A	
	122	145		114	24	4212780.....	074	26
	124	145		116	24	4212781.....	074	27
	126	145	4201915.....	052A	01	4213075.....	064	03
4194153.....	090A	141		054	01		066A	03
	100A	141	4203412.....	056A	08	4213419.....	056B	30
	110A	141		058	08		058	30
	118	141		060	08		060	30
4194173.....	010	05		062	08		062	30
4194174.....	010	06		064	08		066A	30
4194179.....	010	30		066A	08	4216874.....	034C	82
4195070.....	020	32	4203413.....	056A	03		044C	82
	026	23		058	03		048C	82
	032	23		060	03	4216875.....	034C	83
4195071.....	020	33		062	03		044C	83
	026	31		064	03		048C	83
	032	31	4203421.....	056A	01	4217653.....	024A	57
4195421.....	052A	03		058	01	4222980.....	024A	03
	054	03	4203830.....	090B	200		030A	03
4196055.....	010	11		092B	200	4224361.....	086	
4196056.....	010	10		094B	200	4224901.....	036	

Parts Index

135

PART NO.	PAGE	ITEM	PART NO.	PAGE	ITEM	PART NO.	PAGE	ITEM
4224901.....	038A		4237926.....	034C	90C	4251808.....	048A	31A~G
	040			038B	84C		050A	30A~G
	042A			044C	90C		050B	31A~G
4224991.....	016A			046C	84C	4257232.....	034A	28A
4226442.....	034B	36		048C	90C		034C	79A
	042A	36		050C	84C		034C	82A
	044B	36	4237927.....	034D	90E		034C	83A
	046B	36		038B	84E		038A	28A
	048B	36		044D	90E		038A	79A
	050B	36		046D	84E		038B	82A
				048D	90E		038B	83A
4226443.....	034C	58		050D	84E		040	28A
	042A	58		056A	24B		044C	82A
	044C	58	4238834.....	058	24B		044C	83A
	046C	58		060	24B		044C	86A
	048C	58						
				062	24B		044C	87A
	050C	58		066A	24B		046A	28A
4226444.....	034C	63	4239608.....	034C	90		046C	79A
	042A	63		038B	84		046C	82A
	044C	63		044C	90		046C	83A
	046C	63						
	048C	63		046C	84		048C	82A
	050C	63		048C	90		048C	83A
4226445.....	034C	66		050C	84		048C	86A
	042A	66	4239966.....	038A	82		048C	87A
	044C	66		046C	82		050A	28A
	046C	66		050C	82		050C	79A
	048C	66	4240150.....	056A	11B		050C	82A
	050C	66		058	11B		050C	83A
4226446.....	034C	73		060	11B	4257233.....	034B	33A~C
	042B	73		062	11B		038A	33A~C
				066A	11B			
	044C	73	4240151.....	052A	11E		044B	33A~C
	046C	73		052A	12E		046B	33A~C
	048C	73		056A	11E		048B	33A~C
	050C	73		058	11E	4257234.....	050B	33A~C
4228353.....	034A	28					034B	34A~C
				060	11E		038A	34A~C
	038A	28		062	11E		040	34A~C
	040	28		066A	11E		044B	34A~C
	044C	86	4242177.....	038B	83		046B	34A~C
	046A	28		046C	83		048B	34A~C
	048C	86						
				050C	83		050B	34A~C
4228354.....	050A	28	4242650.....	046A		4257235.....	034B	35A~B
	034C	79		050A			040	35A~B
	038A	79	4242651.....	034D	90C		044B	35A~B
	044C	87	4250558.....	038B	84C		046B	35A~B
	046C	79						
				044C	90C		048B	35A~B
	048C	87		046C	84C		050B	35A~B
4229233.....	092A	153		048C	90C	4259780.....	052B	14
	094A	153		050C	84C		054	14
	096A	153	4250559.....	034D	90D		056A	25
	098A	153		038B	84D		058	25
	102A	153		044D	90D		060	25
	104A	153		046C	84D		062	25
	106A	153		048D	90D	4264983.....	096A	14
	108A	153		050C	84D		098A	14
4232069.....	008A	22	4250560.....	034C	90		106A	14
4232766.....	018	37		038B	84		108A	14
	024A	37		044C	90		124	14
	030A	37		046C	84	4267139.....	114	14
4232767.....	018	38		048C	90		116	14
	024A	38		050C	84	* 4269432.....	014A	051C
	030A	38	4251808.....	034A	30A~G	* 4269433.....	016A	051C
4235391.....	034C	84		034A	31A~G	4276152.....	054	11B
4235392.....	034C	85		042A	30A~G		054	12B
4237925.....	034D	90D		042A	31A~G	4278304.....	042A	30
	038B	84D		044A	30A~G		046A	30
	044D	90D		044A	31A~G		050A	30
	046C	84D		046A	30A~G	* 4278942.....	058	17A
	048D	90D		046B	31A~G		062	17A
	050C	84D		048A	30A~G	4282693.....	042A	30

Parts Index

PART NO.	PAGE	ITEM	PART NO.	PAGE	ITEM	PART NO.	PAGE	ITEM
4282693.....	046A	30	4509180.....	074	21	7017963.....	054	00
	050A	30		082	39	7018424.....	090A	02A
4282906.....	042A	30A~G	4509182.....	002B	55		092A	02A
	042A	31A~G		004B	55		094A	02A
	046A	30A~G		006B	55		096A	02A
	046B	31A~G	4509493.....	008B	55		098A	02A
	050A	30A~G		020	28		100A	02A
	050B	31A~G		026	15		102A	02A
4284175.....	054	13		032	15		104A	02A
x 4284532.....	114	10	4514388.....	002B	57		106A	02A
	116	15		004B	57		108A	02A
x 4284533.....	094A	10		006B	57	7018425.....	110A	02A
	096A	10		008B	57		112	02A
	098A	15		010	38		114	02A
	104A	10	4515041.....	002B	64		116	02A
	106A	10		004B	64	7018426.....	118	02A
	108A	15		006B	64		120	02A
	122	10		008B	64		122	02A
	124	10	487862.....	110A	13		124	02A
	126	15		112	13		126	02A
4285209.....	052B	24		114	13	7018433.....	090A	00A
	054	24		116	13		092A	00A
447068.....	012	5	495841.....	002A	50		094A	00A
4506408.....	010	23		004A	50		096A	00A
	084	39		006A	50		098A	00A
	086	39		008B	50		100A	00A
	088	39	7016587.....	020	00		102A	00A
4506409.....	074	20		026	00		104A	00A
4506415.....	018	42	7016599.....	090A	00		106A	00A
	024A	42		092A	00		108A	00A
	030A	42		094A	00	7018434.....	110A	00A
4506416.....	010	14		096A	00		112	00A
	014B	484		098A	00		114	00A
4506418.....	014B	485		100A	00		116	00A
	070	03A		102A	00	7018435.....	118	00A
	082	32		104A	00		120	00A
4506424.....	020	16		106A	00		122	00A
	022	10		108A	00		124	00A
	026	30	7016600.....	110A	00		126	00A
	028	03		112	00	7018460.....	064	00
	032	30		114	00		066A	00
	034C	61		116	00	x 7026002.....	058	00
	038A	61	7016601.....	118	00		062	00
	044C	61		120	00	8035127.....	002A	16
	046C	61		122	00		004A	16
	048C	61		124	00		006A	16
	050C	61		126	00		008A	16
	082	33	7016608.....	032	00		018	22
4506428.....	014B	488	7016732.....	090A	02		024A	22
4506429.....	010	41		092A	02		030A	22
	084	32		094A	02	8035572.....	090A	128
	086	32		096A	02		092A	128
	088	32		098A	02		094A	128
4509180.....	002B	67A		100A	02		096A	128
	004B	67A		102A	02		098A	128
	006B	67A		104A	02	8035573.....	100A	128
	008B	67A		106A	02		102A	128
	020	07		108A	02		104A	128
	020	104A	7016733.....	110A	02		106A	128
	022	01		112	02		108A	128
	022	08		114	02	8035578.....	118	128
	024A	58		116	02		120	128
	026	09	7016734.....	118	02		122	128
	028	01		120	02		124	128
	028	10		122	02		126	128
	030B	60A		124	02	8035579.....	118	129
	032	09		126	02		120	129
	036	75A	7017962.....	056A	00		122	129
	036	81A		060	00		124	129
	068	4	7017963.....	052A	00		126	129

Parts Index

137

PART NO.	PAGE	ITEM	PART NO.	PAGE	ITEM	PART NO.	PAGE	ITEM
8036381.....	002A	12	9065882.....	004A		9089808.....	052A	12
	004A	12	9065941.....	018	45	9089809.....	052A	11
	006A	12		020		9098999.....	094A	
	008A	12	9065942.....	018			096A	
	018	17	9070496.....	002B	60	9099000.....	104A	
	024A	17		004B	60		106A	
	030A	17		006B	60	9099001.....	114	
8036706.....	090A	138		008B	60	9099002.....	122	
	100A	138		010			124	
	118	138	9071735.....	052A	11	9099172.....	114	00~35
8036709.....	110A	138	9071736.....	052A	12	9104359.....	054	11
8036711.....	110A	140	9071737.....	056A	11	9104360.....	054	12
8037955.....	090A	129		060	11	9107499.....	054	
	092A	129		064	11	x 9110693.....	098A	
	094A	129		066A	11	x 9110694.....	108A	
	096A	129	9071983.....	056A		x 9110695.....	116	
	098A	129		058		x 9110696.....	126	
8037956.....	100A	129	9071984.....	052A		x 9111406.....	098A	00~35
	102A	129	9072360.....	070			108A	00~35
	104A	129	9072874.....	090A		x 9111407.....	116	00~35
	106A	129	9072875.....	100A		x 9111408.....	126	00~35
	108A	129	9072876.....	110A		x 9111583.....	058	17
8038256.....	110A	129	9072877.....	118			062	17
8038257.....	110A	128	9072923.....	064		x 9121223.....	098A	00
8038473.....	090A	136		066A			108A	00
	100A	136	9073612.....	090A	00~35	x 9121224.....	116	00
	118	137		092A	00~35	x 9121225.....	126	00
8038474.....	090A	137		094A	00~35	939356.....	010	15
	100A	137		096A	00~35	94-2010.....	020	103
8038475.....	110A	137		100A	00~35		034C	65
8041180.....	004A	28		102A	00~35		042A	65
8041181.....	006A	28		104A	00~35		044C	65
	008A	28		106A	00~35		046C	65
8042613.....	112	128	9073613.....	110A	00~35		048C	65
	114	128		112	00~35		050C	65
	116	128	9073614.....	118	00~35	94-2011.....	020	03
8043033.....	092A	137		120	00~35		020	20
	094A	137		122	00~35		026	17
	096A	137		124	00~35		032	17
	098A	137	9077426.....	006A		954493.....	076	17
	102A	137		008A			078	17
	104A	137	9080114.....	030A		957366.....	004A	51A
	106A	137	9080115.....	024A			006A	51A
8043034.....	108A	137	9080501.....	026	36		008B	51A
	092A	136		028			014B	487
	094A	136		032	36		016B	485
	096A	136	9080512.....	030A	45		016B	487
	098A	136		032			020	105
	102A	136	9080513.....	024A	45		020	21
	104A	136		026			020	38
	106A	136	9083745.....	092A			024A	64
	108A	136	9083746.....	102A			026	41
	120	138	9083747.....	112			026	47
	122	138	9083748.....	120			030B	64
	124	138	9085785.....	056A	24		032	41
	126	138		058	24		032	47
8043035.....	112	140		060	24		036	80A
	114	140		062	24		080	7
	116	140	9086168.....	066A	24		082	31
8043037.....	112	138	9086169.....	056A	24	959503.....	002A	25
	114	138		058	12		004A	25
	116	138	9086455.....	052A	11		006A	25
8044104.....	008A	02	9086456.....	052A	11		008A	25
8051474.....	030A	17	9086457.....	056A	11		018	14
9034571.....	072		9089355.....	056A	11	960323.....	014B	431
9059848.....	060			058	11	962567.....	056A	16
	062			060	11		060	16
9065590.....	020	19		062	11		064	16
	022			066A	11		066A	16
9065882.....	002A		9089486.....	030A	60	964255.....	056B	37

Parts Index

138

PART NO.	PAGE	ITEM	PART NO.	PAGE	ITEM	PART NO.	PAGE	ITEM
964255.....	058	37						
	060	37						
	062	37						
	066B	38						
9724756.....	002A	32						
	004A	32						
	006A	32						
	008A	32						
984054.....	010	44						
984338.....	052B	16						
	054	16						
985099.....	068	5						
991714.....	072	4						
991733.....	014B	437						
999867.....	034B	54						
	044B	54						
	048B	54						

日立建機株式会社

(平成8年11月19日現在)

ダイヤル

Table of branch offices with columns for branch name, address, phone number, and internal department code. Includes branches like 本 社, 足立研究所, 札幌支店, etc.

Table of branch offices with columns for branch name, address, phone number, and internal department code. Includes branches like 三河支店, 豊橋支店, 愛知支店, etc.

資格取得のご相談は(株)日立建機教習センターへ

Table of training centers with columns for center name, address, phone number, and internal department code. Includes centers like 日立建機教習センター, 北海道教習所, etc.

 **日立建機株式会社**