

編 番
PART NO.
P107-E1-6

PARTS LIST

パーツリスト

EX60

EQUIPMENT COMPONENTS PARTS

機器インナーパーツ

適用号機 10001～
Serial NO.



- ◎ このパーツリストは、EX60 油圧ショベルに使用している油圧機器等の精密部品を掲載してあります。また、巻末に部品番号順索引を取録してあります。
部品番号順索引の中で、「*」印のあるものは、新設部品を示します。
- ◎ 当社では、製品の改良にたえず努力をはらっておりますので、パーツリストに記載されていない変更が生じている場合があります。必要に応じて、この様な変更を盛り込んだ改訂版を出しておりますので、本機または、本パーツリストに不明の点がございましたら、最寄りの支店または、営業所にご相談ください。
- ◎ 機械はブーム側を前、エンジン側を後、運転席側を左、その反対側を右、トラック部は、走行モータ側を後といたします。

1. 部品のご注文について

部品をご注文の際には、次の事項を最寄りの支店または、営業所へご連絡ください。

(1) 機械の型式	【例】EX60	} キャブ右下メインフレームの銘板に明示してあります。	
(2) 機械の製番	107-10001		
(3) 部品番号	A810165		} 本パーツリストの該当部品
(4) 部品名	O-リング		
(5) 数量	2	ご注文される個数	
(6) 送付先の住所および宛名			

2. パーツリストの見方

- 符 号 : 部品構成図内の各部品に付けられた見出し番号です。
- 部 品 番 号 : 部品に付けられた固有番号です。数字のみ、あるいは英字と数字の混合で構成しています。
- 部 品 名 : 部品の名称です。
組立品を構成する部品は、部品名の前に「・」印を付け、組立品のつぎに続けて記載しています。さらに「・」印の部品が組立品の場合は、その構成部品に「・・」印が付けてあります。以下「・」を順次増やして組立品の構成部品であることを表わしています。
- 数 量 : 「各機器の1セット分の個数」を示します。ただし、組立品の構成部品は、その組立品「1組分の個数」を示します。
- サービスコード : サービスコード欄に記載している各記号の意味は、次の通りです。
 - W : その部品を取付ける為には、現地加工作業が必要ですので、当社にご相談ください。
 - D : 単品では交換できませんので、その部品の含まれる組部品で交換してください。
 - K : その部品がサービスパーツキットに含まれていることを示します。
 - R : 調整用シムなどのように使用する数量が号機毎に異なる事を示します。
 - S : 工場出荷時に組み込まれた部品でなく、修理、サービス用として供給する部品を示します。
- OP : オプション部品であることを示します。標準機には付いておらず、特別注文により販売する部品です。

- OS : オーバーサイズ部品を示します。
US : アンダーサイズ部品を示します。
(OS, US はスタンダードサイズ部品の次の行に、続けて記載しています。)
: このパーツリストから、その部品の含まれている装置のリストのページに新しく記載した部品であることを示します。

適用号機 : その部品を使用している機械の「号機」を示します。〔「号機」とは、機械の製番の「- (ハイフン)」以下の数字をいいます。〕
適用号機欄上部には、部品全体に適用する「号機」を表示しています。
各部品毎に「号機」表示のないものは、適用号機欄上部の「号機」が適用号機になります。
各部品毎に「号機」表示のあるものは、部品毎の「号機」と適用号機欄上部の「号機」との両方を包含する「号機」が部品毎の適用号機となります。
また、先頭に「D」の文字を表示しているものは、変更切替時期を年月で表わします。
(例; D88/04~・・・1988年4月以降この部品を使用。)
先頭に「H」の文字を表示しているものは、機器の製造番号を表わします。機器の製造番号は、機器の銘板に刻印されており、本パーツリストでは「号機」と区別するために「H」の文字を付けています。
先頭に「F」の文字を表示しているものは、フロントアタッチメントの「フロントNO.」を表わします。「フロントNo.」は、フロントアタッチメントの銘板に刻印されており、本パーツリストでは「号機」と区別するために「F」の文字を付けています。

- 互換性 : 部品番号欄に記載している部品と代替部品欄に記載している部品との間で、互換性の生じる条件を示します。各記号の意味は次の通りです。
I : その部品の代わりに、使用できる部品の部品番号と数量を、代替部品欄に示します。但し、代替部品欄に示す部品の代わりに、その部品を使用することはできません。
P : その部品は使用禁止になっています。代替部品欄に示す部品を使用してください。
T : 組合せで互換性があります。その部品の代わりに、代替部品欄に示す何点かの部品と組で使用してください。
Y : その部品と代替部品欄に示す部品は、無条件に互換性があることを示します。

代替部品 : 互換性欄の記号に対応して、代替に使用する部品の部品番号と数量を示します。

《注記》 : 部品をご注文の際、互換性欄に I, P, T, Y と記載されている場合、自動的に代替部品欄に示されている部品が供給されることがあります。

FOREWORD

- ⊙ This parts list shows the precision parts of EX60 Hydraulic excavator.
The numerical parts No. index is provided at the end of this parts list.
In the parts index, a part No. with "*" mark shows a newly added part on the parts list.
- ⊙ This parts list contains the most recent information available at the time of printing, and the contents of the list are based on information in effect at that time and are subject to change without notice.
- ⊙ The references in the parts list of "LEFT", "RIGHT", "FRONT" and "REAR" are identified as follows.
The driver's seat is positioned "LEFT" side, and the opposite side is "RIGHT".
The front attachment is at the "FRONT". The counterweight is attached at the "REAR".
For the track, the travel motor is at the "REAR", and the opposite is "FRONT".

1. HOW TO ORDER PARTS

When ordering parts, Please specify the following items as shown in the following example.

(EXAMPLE)		
(1) Model of Machine	(EX60)	} Shown on NAME-PLATE provided on MAIN FRAME on the lower right side of CAB
(2) Machine Serial No.	(107-10001)	
(3) Part No.	(A810165)	} Ordering Parts
(4) Part Name	(O-RING)	
(5) Q'ty	(2)	Ordering Q'ty
(6) Purchaser's Name and Address		

2. HOW TO USE THIS PARTS LIST

- ITEM Item No. Shows the reference No. on the machine illustration.
- PART NO. Part No. consists of a letter of the alphabet and numerals, or numerals only.

- PART NAME Components of an assembly part are shown with "-" marks and are shown on the line, or lines, below the assembly part. Also, if the component with "-" mark consists of further components part, these further components are shown by the marks "-."

- Q'TY Q'ty shows the quantity used for a particular single hydraulic unit, however quantity of components shows the quantity for one assembly part.

- SERVICE CODE Abbreviations in the column of service code have their own meaning as shown below.

 - W: The part with this abbreviation shows that the part requires some work on it before installing in the machine.
 - D: The part with this abbreviation is a component of an assembly and is not available independently. The assembly part containing this part should be ordered.
 - K: This means that the part is contained in the service parts kit.
 - R: The part with this abbreviation shows that the quantity of the part is changed depending upon the machine, such as an adjusting shim etc.
 - S: This part is specially provided as a service part, which was not provided in the machine before from shipping the factory.
 - OP: Optional parts
 - OS: Over-sized parts
 - US: Under-sized parts

(NOTE: Part with abbreviation "OS" or "US" is described on the line below the Standard-sized part.)

 - #: The part with this mark is newly added on that page of the equipment.

- SERIAL No. Applicable machine serial No. for the part is shown in this column.

Further, above this column, the applicable serial No. is shown for all parts described on that page.

Take this serial No. if the part is not mentioned its own applicable serial No. Take the serial No. which includes both of for the part and for all parts described on the page if the part is mentioned its own applicable serial No. If the abbreviation "D" is described as headed letter instead of the serial No. it means the produced date of the machine in which the parts are used.

(EXAMPLE: D88/04~.....produced on April 1988 and after)

If the abbreviation "H" is described as headed letter, it means the serial No. of equipment such as PUMP, MOTOR, CONTROL VALVE etc.

If the abbreviation "F" is described as headed letter, it means the Front No. of front attachment such as BUCKET, BOOM, ARM etc.

•ICA

ICA shows the interchangeability between the original and the improved parts. Abbreviations used in this column are as follows :

- I: Part No. in the column of "Replaceable part" can be used instead of this part but not vice versa.
- P: This must not be used for the machine. The part No. in the column "Replaceable part" should be used instead.
- T: Parts Nos. those in the column of "Replaceable part" can be used as an assembly instead of this part.
- Y: This part and the part in the column of "Replaceable part" are interchangeable with each other.

•REPLACEABLE PART

Interchangeable parts Nos. and their required quantity are shown in this column.

NOTE: If interchangeable improved parts are provided for the parts which you may order, the improved parts classified as "I", "P", "T" or "Y" may be supplied.

目 次
CONTENTS

PB-130
PB-A19

部品番号 PART NO.	コード CODE	部 品 名	PART NAME	適用号機 SERIAL NO.	頁 PAGE
		ポンプ	PUMP		
4194446	0329700B	ポンプ;ピストン	PUMP;PISTON		001
4217005	0329800	・シャフト(フロント)	・SHAFT (FRONT)		003
4217006	0329900	・シャフト(リア)	・SHAFT (REAR)		005
4217007	0330000	・ロータリグループ	・ROTARY GROUP		007
4217008	0330100	・コントロールピストン	・CONTROL PISTON		009
4217009	0330200	・ハンガ	・HANGER		011
4217010	0330300A	・カバー	・COVER		013
4217011	0330400A	・制御部(フロント)	・CONTROL PART (FRONT)		015
4217012	0330500B	・レギュレータカバー	・REGULATOR COVER		017
4217013	0330600A	・制御部(リア)	・CONTROL PART (REAR)		019
4217012	0330500B	・レギュレータカバー	・REGULATOR COVER		(017)
4217014	0330700A	・切換バルブ	・CHANGE VALVE		021
4217015	0330800A	・パイロットギヤポンプ	・PILOT GEAR PUMP		023
4213029	0335100B	ポンプ;ピストン<ブレード>	PUMP;PISTON <BLADE>		025
4217005	0329800	・シャフト(フロント)	・SHAFT (FRONT)		(003)
4217006	0329900	・シャフト(リア)	・SHAFT (REAR)		(005)
4217007	0330000	・ロータリグループ	・ROTARY GROUP		(007)
4217008	0330100	・コントロールピストン	・CONTROL PISTON		(009)
4217009	0330200	・ハンガ	・HANGER		(011)
4217010	0330300A	・カバー	・COVER		(013)
4217011	0330400A	・制御部(フロント)	・CONTROL PART (FRONT)		(015)
4217012	0330500B	・レギュレータカバー	・REGULATOR COVER		(017)
4217013	0330600A	・制御部(リア)	・CONTROL PART (REAR)		(019)
4217012	0330500B	・レギュレータカバー	・REGULATOR COVER		(017)
4217014	0330700A	・切換バルブ	・CHANGE VALVE		(021)
4220737	0335600A	・パイロットギヤポンプ<ブレード>	・PILOT GEAR PUMP <BLADE>		027

部品番号 PART NO.	コード CODE	部品名	PART NAME	適用号機 SERIAL NO.	頁 PAGE
モータ;オイル		MOTOR;OIL			
4199040	0329600	モータ;オイル(旋回)	MOTOR;OIL(SWING)	10001~12228 12239~12299 12305~12314 12329,	029
4216817	0329500	・バルブ;リリーフ	・VALVE;RELIEF		031
4224977	-----	モータ;オイル(旋回)	MOTOR;OIL(SWING)	12229~12238 12300~12304 12315~12328 12330~	---
+++++++	0356600A1	・モータ;オイル(1/2)	MOTOR;OIL(1/2)		033
+++++++	0356600A2	・モータ;オイル(2/2)	MOTOR;OIL(2/2)		035
4216817	0329500	・・バルブ;リリーフ	・・VALVE;RELIEF		(031)
9069509	9069509E	モータ;オイル(走行)	MOTOR;OIL(TRAVEL)		037
9069460	9069460A	・バルブ;リリーフ	・VALVE;RELIEF	009001~H12201 H12249~H12276 H12677~H12696	039
9096565	9096565	・バルブ;リリーフ	・VALVE;RELIEF	H12202~H12248 H12277~H12676 H12697~	041
バルブ		VALVE			
4194447	-----	バルブ;コントロール	VALVE;CONTROL		---
+++++++	0332900A1	・バルブ;コントロール(1/3)	VALVE;CONTROL(1/3)		043
+++++++	0332900A2	・バルブ;コントロール(2/3)	VALVE;CONTROL(2/3)		045
+++++++	0332900A3	・バルブ;コントロール(3/3)	VALVE;CONTROL(3/3)		047
4169915	0295600B	バルブ;コントロール	VALVE;CONTROL		049
9071984	9071984A	バルブ;パイロット	VALVE;PILOT	10001~D90/06	051
# 9107499	9107499	バルブ;パイロット	VALVE;PILOT	D90/07~	053
4210647	0328700A	バルブ;ソレノイド	VALVE;SOLENOID		055
4197817	0333800A	バルブ;ショックレス	VALVE;SHOCKLESS		057
シリンダ		CYLINDER			
4194432	0330900B	シリンダ;ブーム	CYL.;BOOM		059
4194433	0331000B	シリンダ;アーム	CYL.;ARM		061
4194434	0331100B	シリンダ;バケット	CYL.;BUCKET		063

部品番号 PART NO.	コード CODE	部品名	PART NAME	適用号機 SERIAL NO.	頁 PAGE
4213543	0335000B	シリンダ;ブレード	CYL.;BLADE		065
4215548	0334900A	シリンダ;アーム(側溝掘)	CYL.;ARM(OFFSET BOOM)		067
4215547	0334800A	シリンダ;オフセット(側溝掘)	CYL.;OFFSET(OFFSET BOOM)		069
4225928	0386600	シリンダ;ブーム(短リーチ)	CYL.;BOOM(SHORT REACH)		071
4225929	0386700	シリンダ;アーム(短リーチ)	CYL.;ARM(SHORT REACH)		073
4225930	0386800	シリンダ;バケット(短リーチ)	CYL.;BUCKET(SHORT REACH)		075

索引

PARTS INDEX

077

001

ポンプ;ピストン
PUMP;PISTON

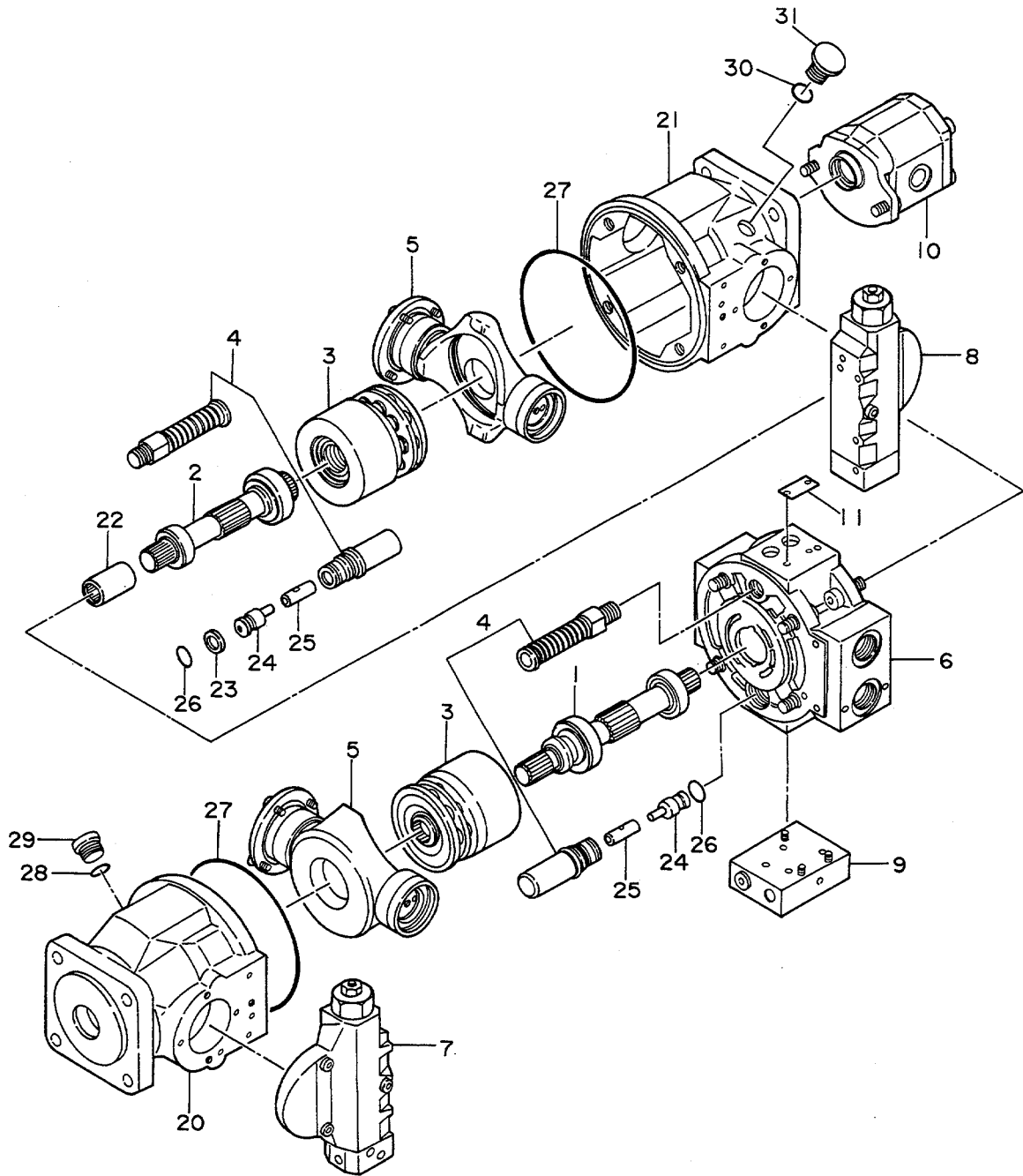

0329700B

ポンプ;ピストン
PUMP;PISTON

10001~

符号 ITEM	部品番号 PART NO.	部品名 PART NAME	or PART NAME CODE	数量 Q'TY	サービス コード S.C	適用号機 SERIAL NO.	互換性 ICA	代替部品 REPLACEABLE PART	
								部品番号 PART NO.	数量 Q'TY
	4194446	PUMP;PISTON	0329700B	1					
1	4217005	・SHAFT (FRONT)	0329800	1					
2	4217006	・SHAFT (REAR)	0329900	1					
3	4217007	・ROTARY GROUP	0330000	2					
4	4217008	・CONTROL PISTON	0330100	2					
5	4217009	・HANGER	0330200	2					
6	4217010	・COVER	0330300A	1					
7	4217011	・CONTROL PART (FRONT)	0330400A	1					
8	4217013	・CONTROL PART (REAR)	0330600A	1					
9	4217014	・CHANGE VALVE	0330700A	1					
10	4217015	・PILOT GEAR PUMP	0330800A	1					
11	+++++	・NAME-PLATE		1	D				
20	+++++	・HOUSING		1	D				
21	+++++	・HOUSING		1	D				
22	0294412	・COUPLING		1					
23	+++++	・PIECE;DISTANT		1	D				
24	+++++	・PISTON		2	D				
25	0294413	・PIECE;DISTANT		2					
26	0294414	・O-RING		2					
27	0294415	・O-RING		2					
28	954493	・O-RING		1					
29	0294416	・PLUG		1					
30	954493	・O-RING		1		D89/08~			
31	0294416	・PLUG		1		D89/08~			

003

シャフト (フロント)
SHAFT (FRONT)

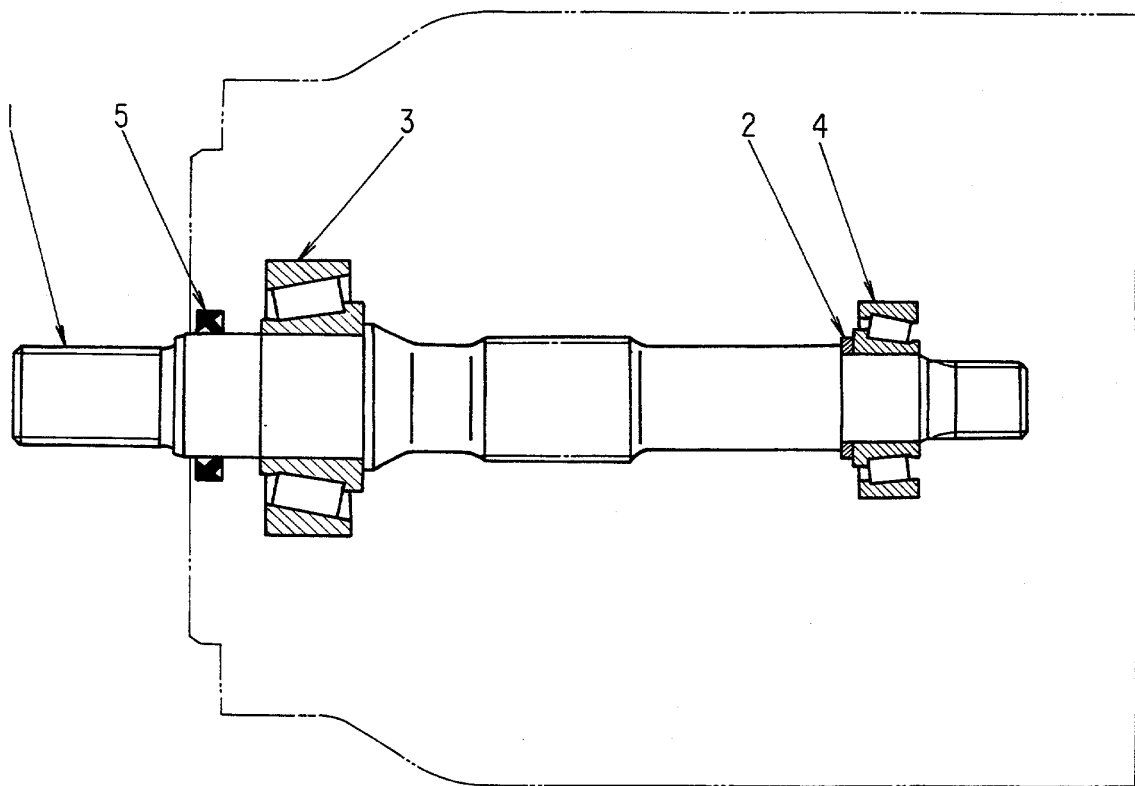

0329800

シャフト (フロント)
SHAFT (FRONT)

10001~

符号 ITEM	部品番号 PART NO.	部 品 名 PART NAME	or PART NAME CODE	数量 Q'TY	サービス コード S.C	適用号機 SERIAL NO.	互 換 性 ICA	代 替 部 品 REPLACEABLE PART	
								部品番号 PART NO.	数量 Q'TY
	4217005	SHAFT (FRONT)	0329800	1					
1	+++++	・SHAFT		1	D				
2	+++++	・SHIM		1	D				
3	+++++	・BRG.		1	D				
4	+++++	・BRG.		1	D				
5	0329801	・SEAL:OIL		1					

005

シャフト (リア)
SHAFT (REAR)

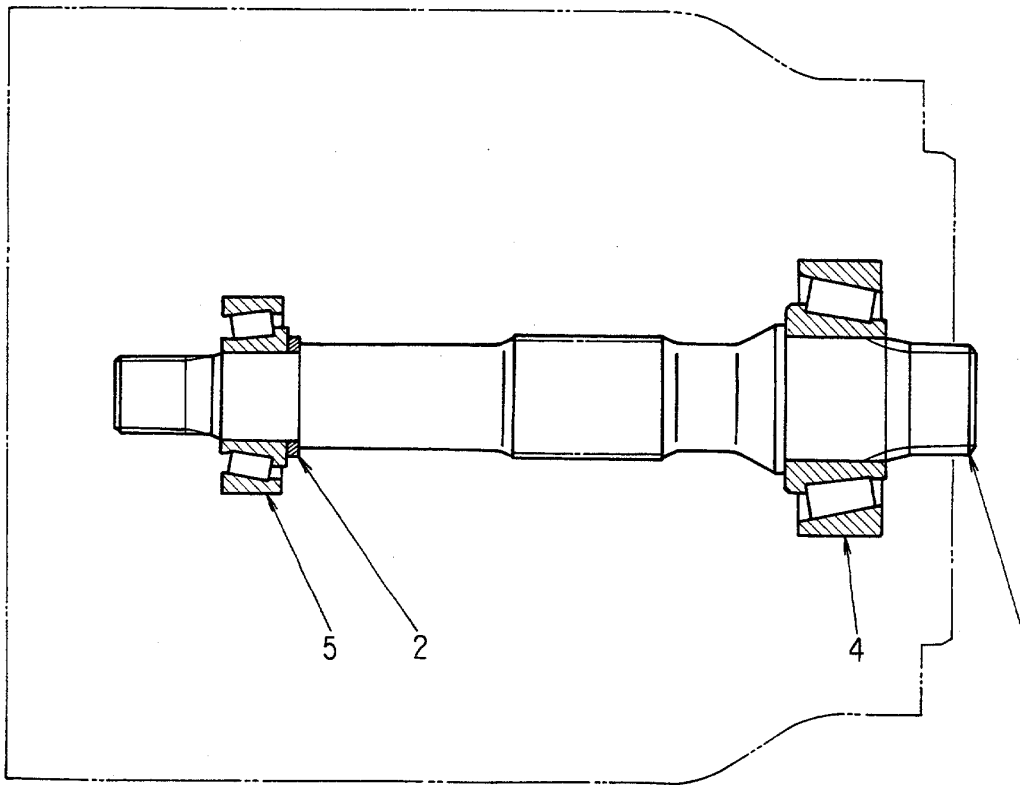

0329900

シャフト (リア)
SHAFT (REAR)

10001~

符号 ITEM	部品番号 PART NO.	部品名 PART NAME	or PART NAME CODE	数量 Q'TY	サービス コード S.C	適用号機 SERIAL NO.	互換性 ICA	代替部品 REPLACEABLE PART	
								部品番号 PART NO.	数量 Q'TY
1	4217006 +++++	SHAFT (REAR) ・SHAFT	0329900	1 1	D				
2	+++++	・SHIM		1	D				
4	+++++	・BRG.		1	D				
5	+++++	・BRG.		1	D				

007

ロ-タリ-グ-ル-フ
ROTARY GROUP

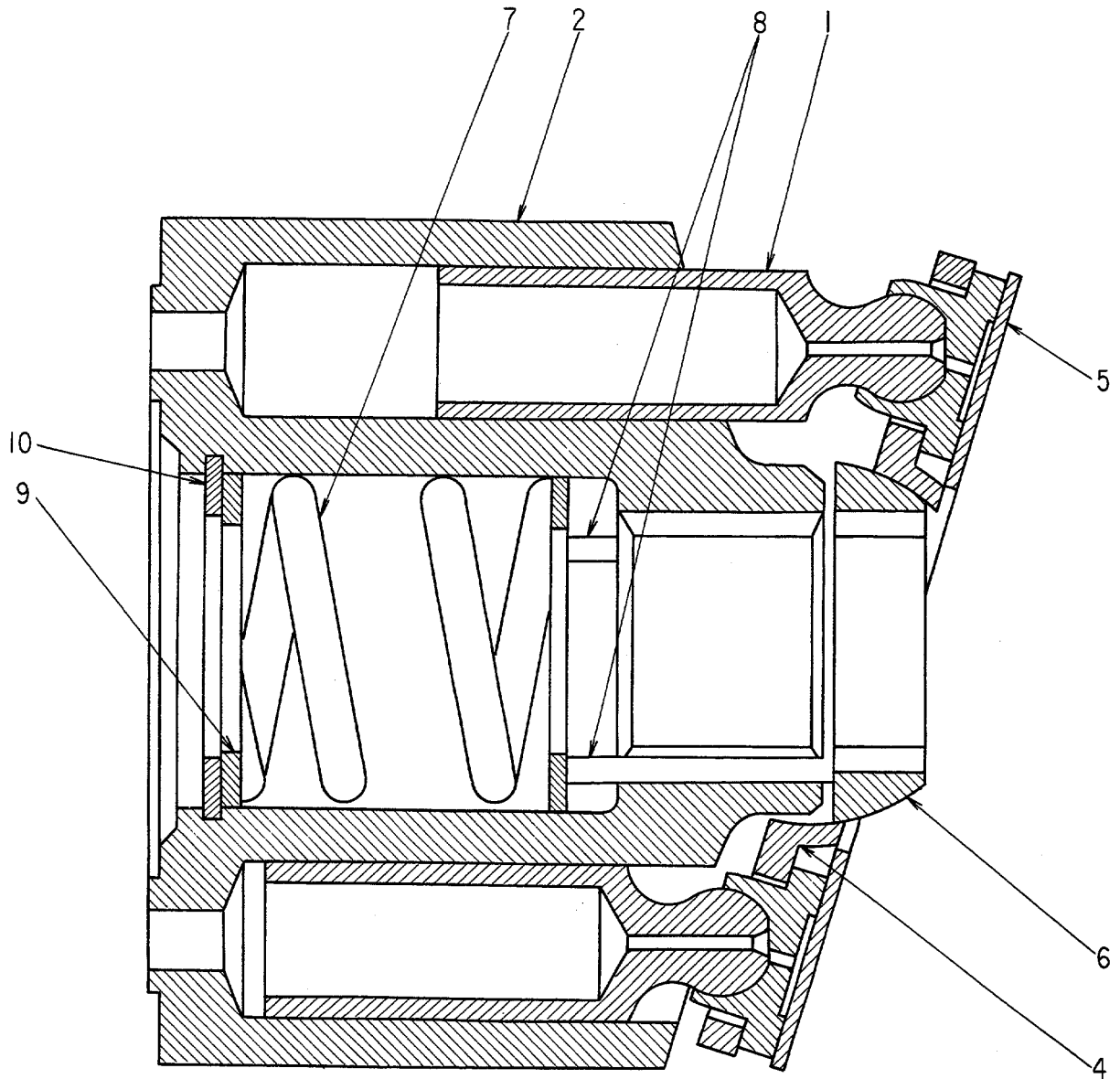

0330000

ロ-リクグループ
ROTARY GROUP

10001~

符号 ITEM	部品番号 PART NO.	部品名 PART NAME	or PART NAME CODE	数量 Q'TY	サブ コン S.C	適用号機 SERIAL NO.	互 換 性 ICA	代替部品 REPLACEABLE PART	
								部品番号 PART NO.	数量 Q'TY
1	4217007 +++++	ROTARY GROUP -PISTON	0330000	1 9	D				
2	0294501	-BLOCK:CYL.		1					
4	0294502	-RETAINER		1					
5	0294503	-PLATE		1					
6	0294504	-GUIDE		1					
7	0294505	-SPRING		1					
8	0294506	-PIN		3					
9	0294507	-RETAINER		2					
10	0294508	-RING:RETAINING		1					

009

コントロールピストン
CONTROL PISTON

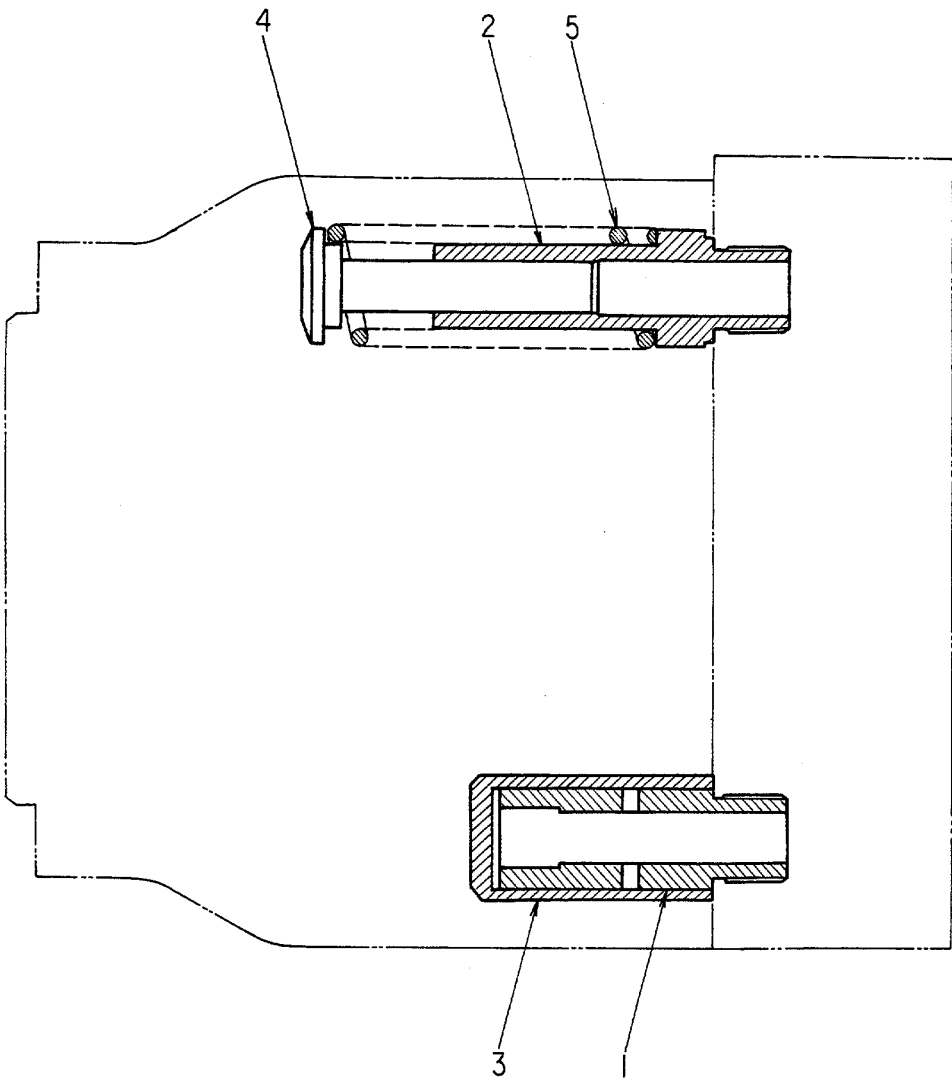

0330100

011

ハシカ
HANGER

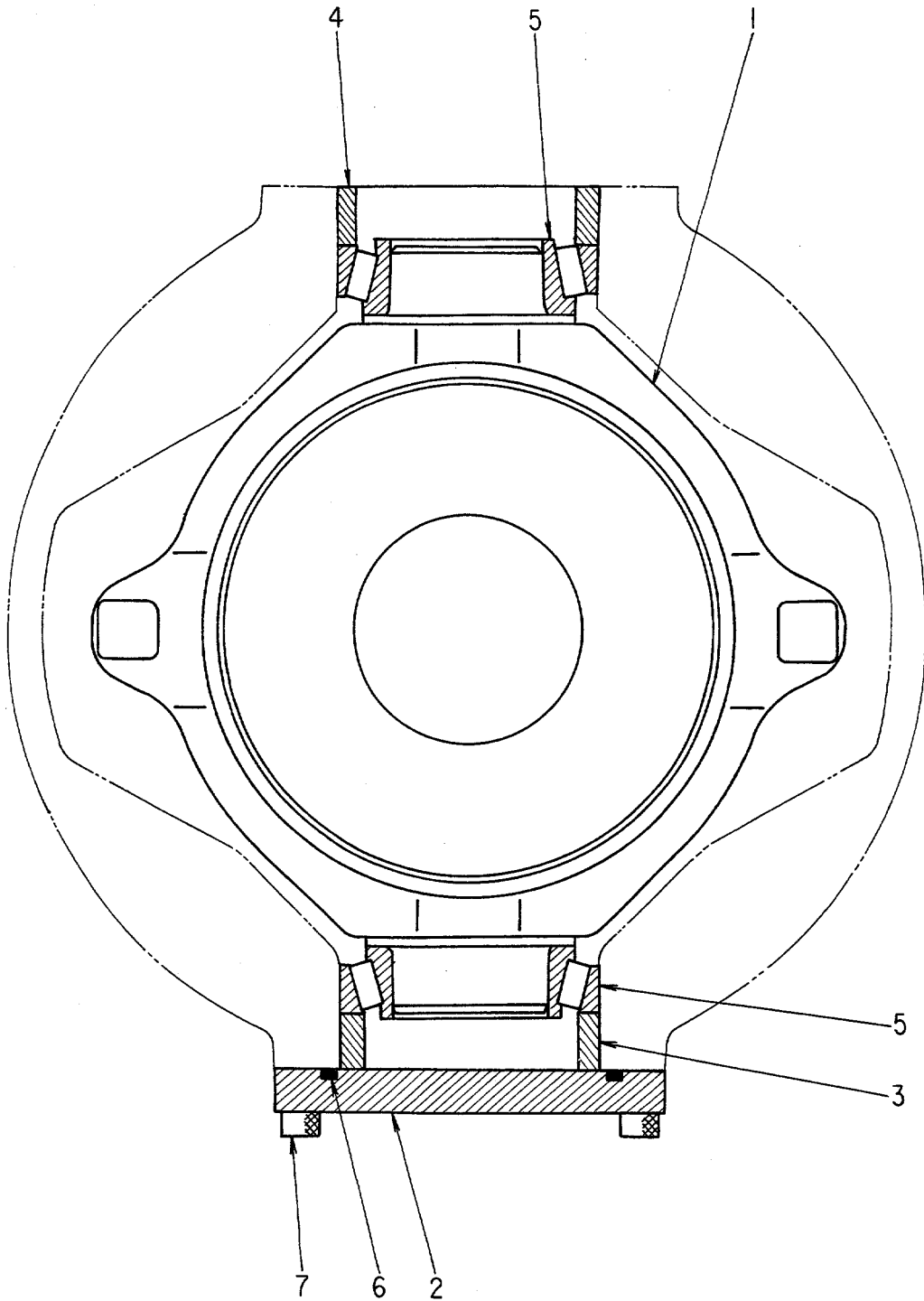

0330200

ハンカ
HANGER

10001~

符号 ITEM	部品番号 PART NO.	部品名 PART NAME	or PART NAME CODE	数量 Q'TY	サービス コード S.C	適用号機 SERIAL NO.	互 換 性 ICA	代替部品 REPLACEABLE PART	
								部品番号 PART NO.	数量 Q'TY
1	4217009 +++++	HANGER •HANGER	0330200	1 1	D				
2	0294406 +++++	•COVER		1					
3	+++++	•PIECE;DISTANT		1	D				
4	+++++	•PIECE;DISTANT		1	D				
5	+++++	•BRG.		2	D				
6	0294407	•O-RING		1					
7	0294408	•BOLT;SOCKET		4					

カバー
COVER

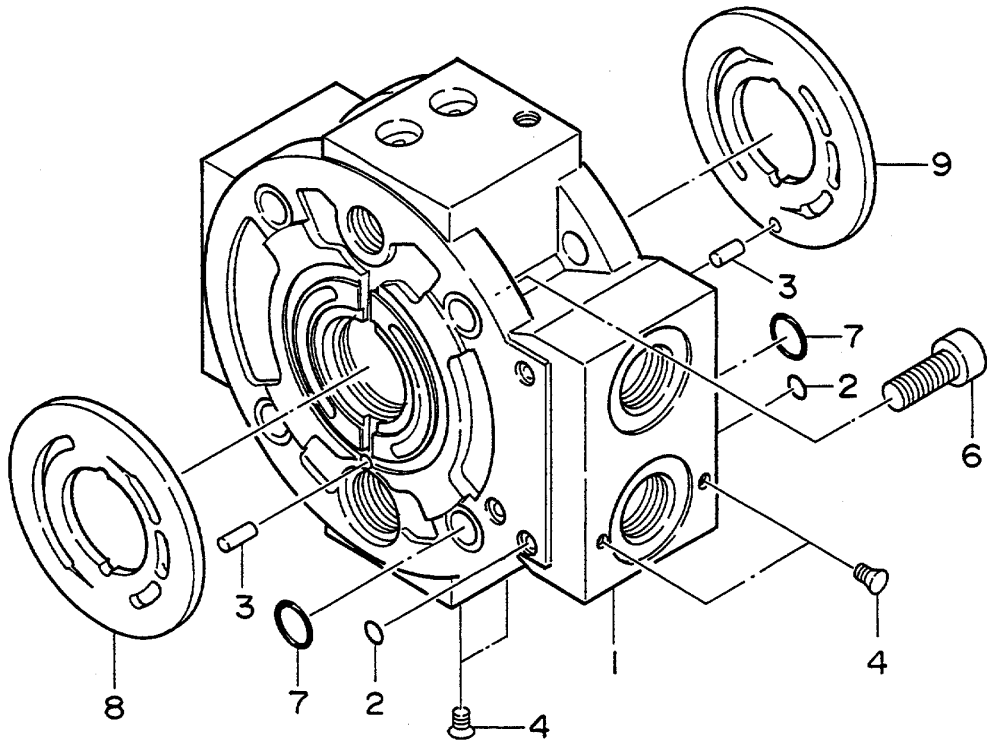

加-
COVER

10001~

符号 ITEM	部品番号 PART NO.	部 品 名 PART NAME	or PART NAME CODE	数量 Q'TY	サービス コード S.C	適用号機 SERIAL NO.	互 換 性 ICA	代 替 部 品 REPLACEABLE PART	
								部品番号 PART NO.	数量 Q'TY
	4217010	COVER	0330300A	1					
1	++++++	・COVER		1	D				
2	4506407	・O-RING		6					
3	0294409	・PIN		2					
4	++++++	・PLUG		5	D				
6	0330301	・BOLT;SOCKET		8					
7	0230907	・O-RING		8					
8	0294410	・PLATE		1					
9	0294411	・PLATE		1					

セイコフ (フロント)
CONTROL PART (FRONT)

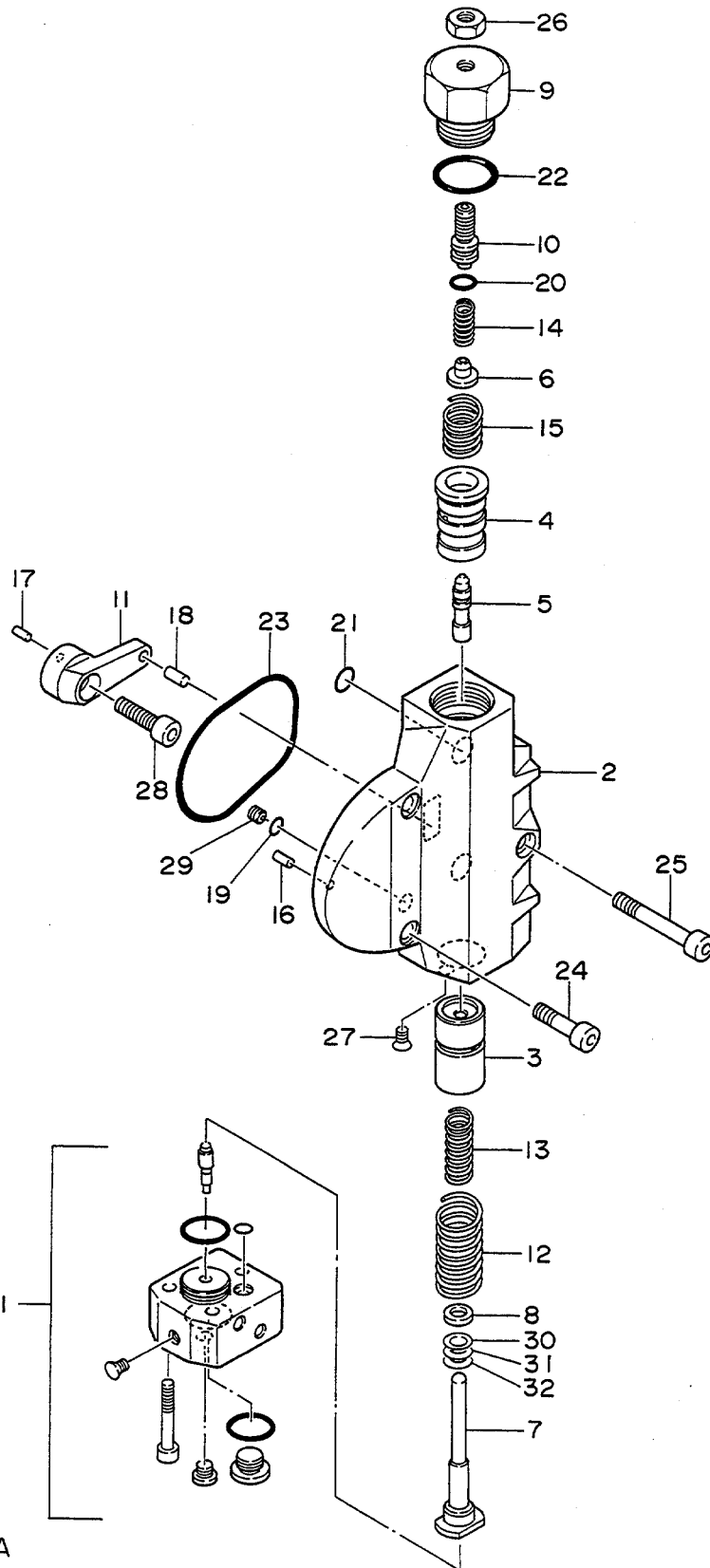

0330400A

制御部 (フロント)
CONTROL PART (FRONT)

10001~

符号 ITEM	部品番号 PART NO.	部品名 PART NAME	or PART NAME CODE	数量 Q'TY	サービス コード S.C	適用号機 SERIAL NO.	互 換 性 ICA	代替部品 REPLACEABLE PART	
								部品番号 PART NO.	数量 Q'TY
1	4217011	CONTROL PART (FRONT)	0330400A	1					
2	4217012	・REGULATOR COVER	0330500B	1					
3	+++++	・BODY		1	D				
4	+++++	・GUIDE		1	D				
5	+++++	・BUSHING		1	D				
6	+++++	・SPOOL		1	D				
7	+++++	・SEAT;SPRING		1	D				
8	+++++	・SEAT;SPRING		1	D				
9	+++++	・SHIM		1	D				
10	+++++	・GUIDE		1	D				
11	+++++	・SCREW		1	D				
12	+++++	・ARM		1	D				
13	+++++	・SPRING		1	D				
14	+++++	・SPRING		1	D				
15	+++++	・SPRING		1	D				
16	0330401	・PIN		2					
17	+++++	・PIN		2	D				
18	+++++	・PIN		1	D				
19	4506407	・O-RING		1					
20	+++++	・O-RING		1	D				
21	957366	・O-RING		2					
22	4506428	・O-RING		1					
23	0330402	・O-RING		1					
24	0254011	・BOLT;SOCKET		2					
25	0230142	・BOLT;SOCKET		1					
26	+++++	・NUT		1	D				
27	+++++	・PLUG		2	D				
28	+++++	・BOLT;SOCKET		1	D				
29	0231210	・ORIFICE		1					
30	+++++	・SHIM 1.0		1	DR				
31	+++++	・SHIM 0.5		1	DR				
32	+++++	・SHIM 0.2		1	DR				

レギュレータカバー
REGULATOR COVER

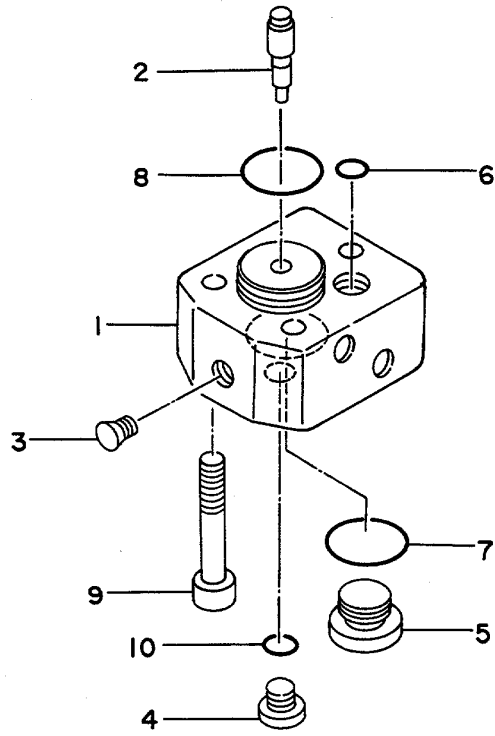

レギュレータカバー
REGULATOR COVER

10001~

符号 ITEM	部品番号 PART NO.	部品名 PART NAME	or PART NAME CODE	数量 Q'TY	サービス コード S.C	適用号機 SERIAL NO.	互換性 ICA	代替部品 REPLACEABLE PART	
								部品番号 PART NO.	数量 Q'TY
	4217012	REGULATOR COVER	0330500B	1					
1	+++++	•COVER		1	D				
2	+++++	•PISTON		1	D				
3	+++++	•PLUG		2	D				
4	0215015	•PLUG		1		~D89/07			
4	4255302	•PLUG		1	#	D89/08~			
5	0215221	•PLUG		1					
6	4506407	•O-RING		2					
7	957366	•O-RING		1					
8	0330501	•O-RING		1					
9	0330502	•BOLT;SOCKET		3					
10	4506408	•O-RING		1	#	D89/08~			

コントロール部 (リア)
CONTROL PART (REAR)

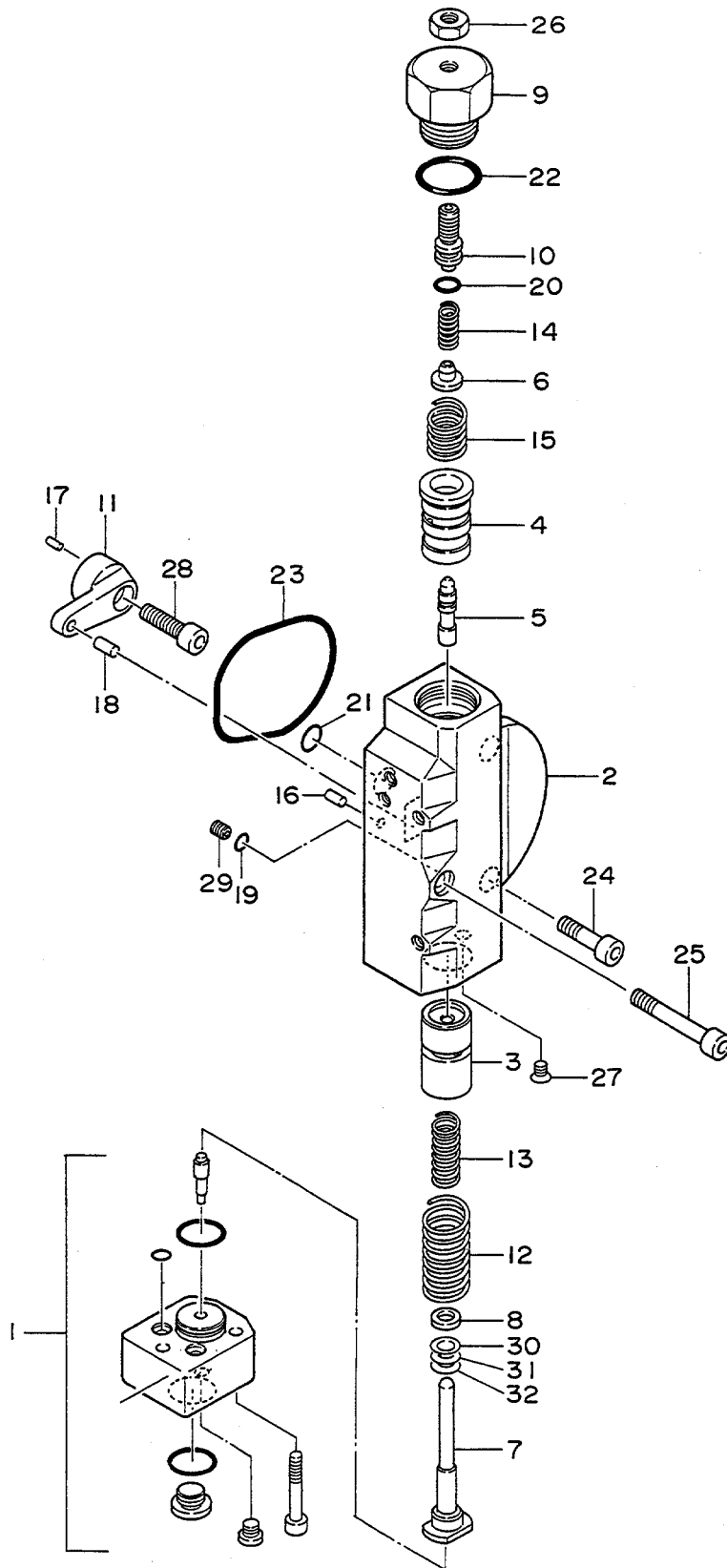

0330600A

“E” (R)
CONTROL PART (REAR)

10001~

符号 ITEM	部品番号 PART NO.	部 品 名 PART NAME	or PART NAME CODE	数量 Q'TY	サービス コード S.C	適用号機 SERIAL NO.	互 換 性 ICA	代 替 部 品 REPLACEABLE PART	
								部品番号 PART NO.	数量 Q'TY
1	4217013 4217012	CONTROL PART (REAR) ・REGULATOR COVER	0330600A 0330500B	1 1					
2	+++++	・BODY		1	D				
3	+++++	・GUIDE		1	D				
4	+++++	・BUSHING		1	D				
5	+++++	・SPOOL		1	D				
6	+++++	・SEAT;SPRING		1	D				
7	+++++	・SEAT;SPRING		1	D				
8	+++++	・SHIM		1	D				
9	+++++	・GUIDE		1	D				
10	+++++	・SCREW		1	D				
11	+++++	・ARM		1	D				
12	+++++	・SPRING		1	D				
13	+++++	・SPRING		1	D				
14	+++++	・SPRING		1	D				
15	+++++	・SPRING		1	D				
16	0330401	・PIN		2					
17	+++++	・PIN		2	D				
18	+++++	・PIN		1	D				
19	4506407	・O-RING		1					
20	+++++	・O-RING		1	D				
21	957366	・O-RING		2					
22	4506428	・O-RING		1					
23	0330402	・O-RING		1					
24	0254011	・BOLT;SOCKET		2					
25	0230142	・BOLT;SOCKET		1					
26	+++++	・NUT		1	D				
27	+++++	・PLUG		2	D				
28	+++++	・BOLT;SOCKET		1	D				
29	0231210	・DRIFICE		1					
30	+++++	・SHIM 1.0		1	DR				
31	+++++	・SHIM 0.5		1	DR				
32	+++++	・SHIM 0.2		1	DR				

キリカエバルブ
CHANGE VALVE

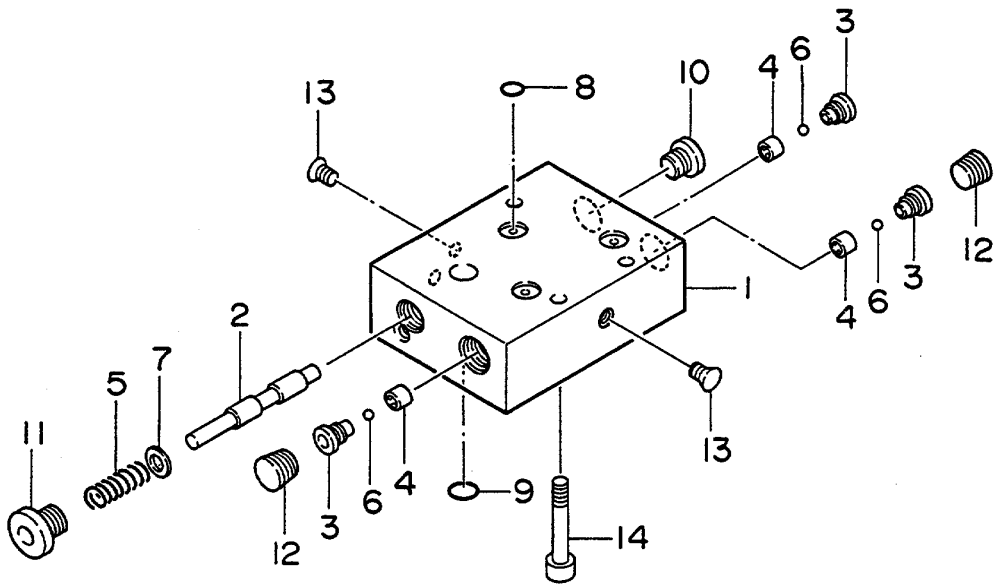

パイロットギヤポンプ
PILOT GEAR PUMP

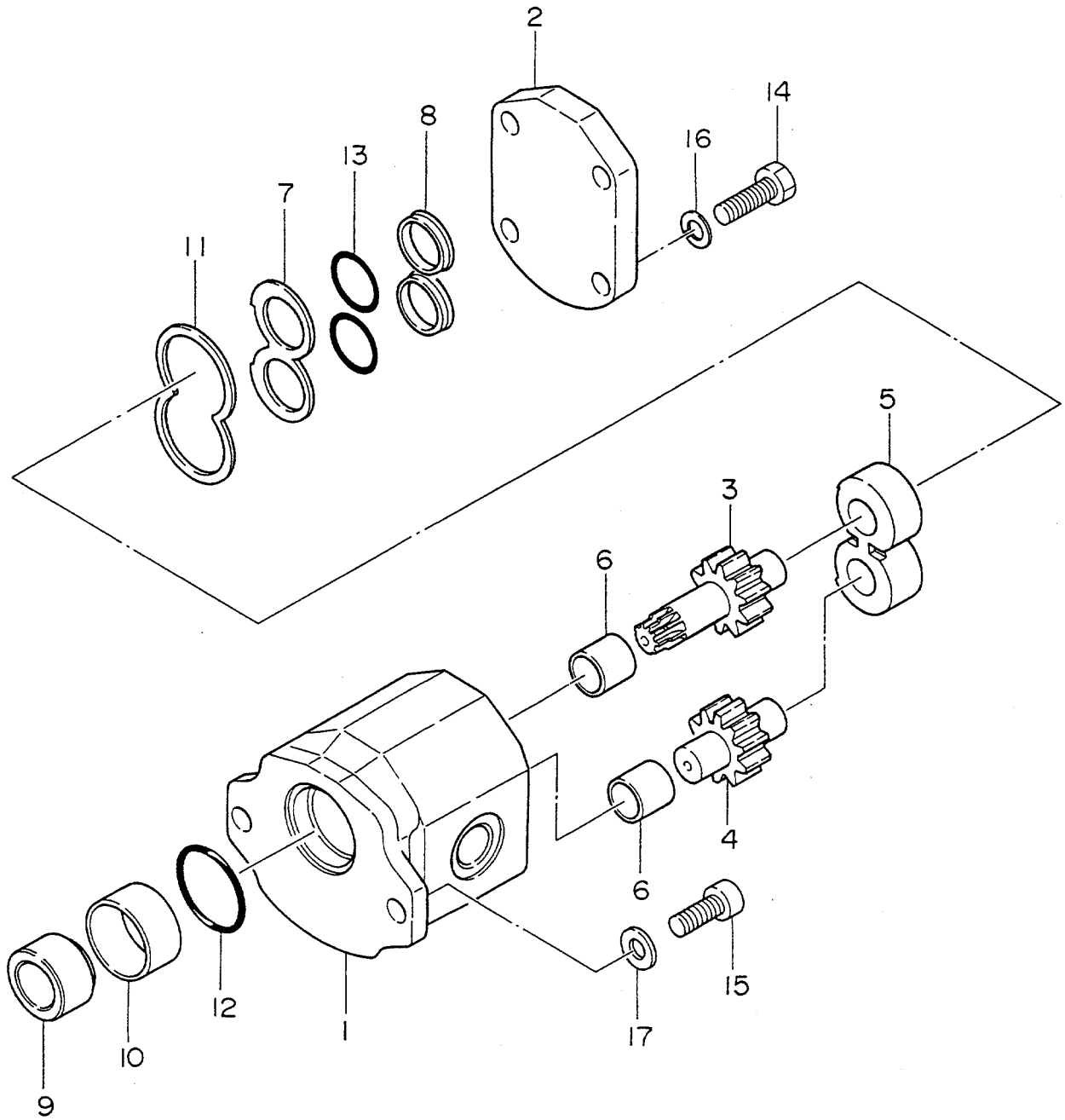

0330800A

パイロットギヤポンプ
PILOT GEAR PUMP

10001~

符号 ITEM	部品番号 PART NO.	部品名 PART NAME	or PART NAME CODE	数量 QTY	サービス コード S.C	適用号機 SERIAL NO.	互換性 ICA	代替部品 REPLACEABLE PART	
								部品番号 PART NO.	数量 QTY
	4217015	PILOT GEAR PUMP	0330800A	1					
1	++++++	・CASE		1	D				
2	0295001	・COVER		1					
3	++++++	・GEAR		1	D				
4	++++++	・GEAR		1	D				
5	++++++	・PLATE		1	D				
6	++++++	・METAL		2	D				
7	0295002	・PLATE		1					
8	0295003	・GUIDE		2					
9	0251701	・COUPLING		1					
10	0251702	・COLLAR		1					
11	0295004	・RING		1					
12	0295005	・O-RING		1					
13	0295006	・O-RING		2					
14	0284310	・BOLT		4					
15	0295007	・BOLT;SOCKET		2					
16	0284311	・WASHER;SPRING		4					
17	0295008	・WASHER		2					

ポンプ;ピストン<フレート>
PUMP;PISTON <BLADE>

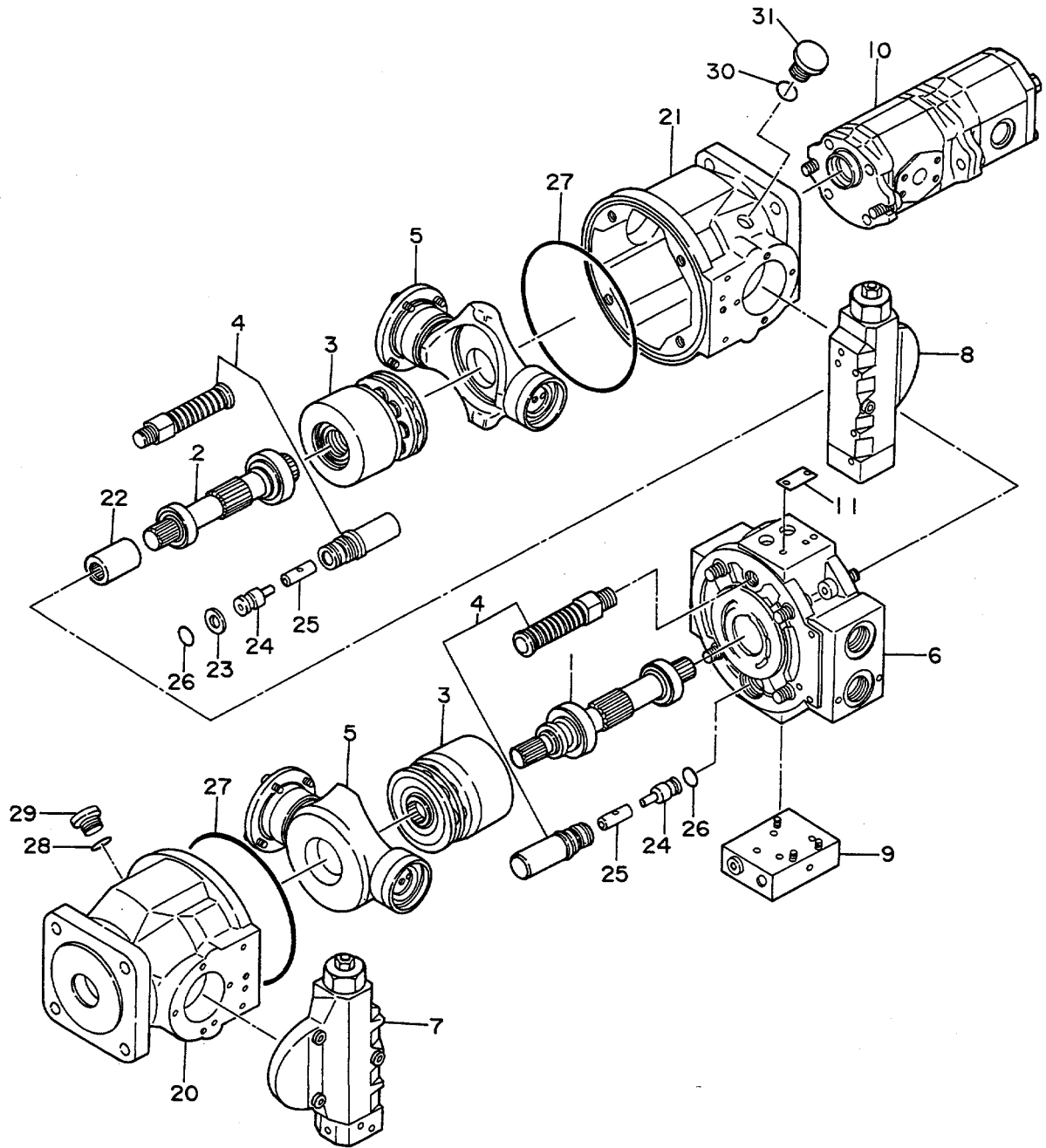

ポンプ;ピストン <フレード>
PUMP;PISTON <BLADE>

10001~

符号 ITEM	部品番号 PART NO.	部品名 PART NAME	or PART NAME CODE	数量 Q'TY	サービス コード S.C	適用号機 SERIAL NO.	互換性 ICA	代替部品 REPLACEABLE PART	
								部品番号 PART NO.	数量 Q'TY
	4213029	PUMP;PISTON	0335100B	1					
1	4217005	・SHAFT (FRONT)	0329800	1					
2	4217006	・SHAFT (REAR)	0329900	1					
3	4217007	・ROTARY GROUP	0330000	2					
4	4217008	・CONTROL PISTON	0330100	2					
5	4217009	・HANGER	0330200	2					
6	4217010	・COVER	0330300A	1					
7	4217011	・CONTROL PART (FRONT)	0330400A	1					
8	4217013	・CONTROL PART (REAR)	0330600A	1					
9	4217014	・CHANGE VALVE	0330700A	1					
10	4220737	・PILOT GEAR PUMP	0335600A	1					
11	+++++	・NAME-PLATE		1	D				
20	+++++	・HOUSING		1	D				
21	+++++	・HOUSING		1	D				
22	0294412	・COUPLING		1					
23	+++++	・PIECE;DISTANT		1	D				
24	+++++	・PISTON		2	D				
25	0294413	・PIECE;DISTANT		2					
26	0294414	・O-RING		2					
27	0294415	・O-RING		2					
28	954493	・O-RING		1					
29	0294416	・PLUG		1					
30	954493	・O-RING		1		D89/09~			
31	0294416	・PLUG		1		D89/09~			

パイロットギヤポンプ<ブレード>
PILOT GEAR PUMP <BLADE>

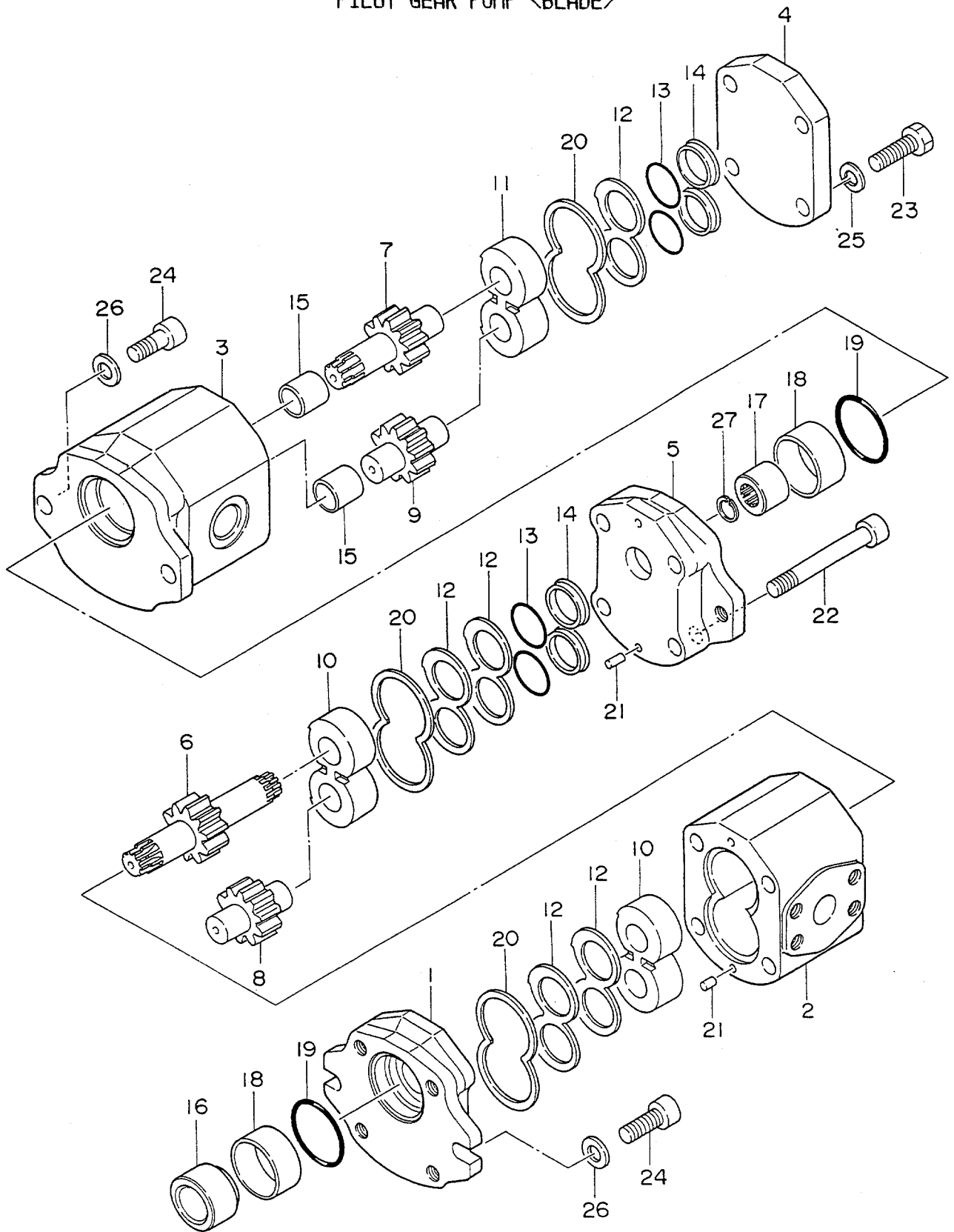

ハ°イロツキ”補°ン° <ﾌﾟﾚｰﾄ>
PILOT GEAR PUMP <BLADE>

10001~

符号 ITEM	部品番号 PART NO.	部 品 名 PART NAME	or PART NAME CODE	数量 Q'TY	サービス コード S.C	適用号機 SERIAL NO.	互 換 性 ICA	代 替 部 品 REPLACEABLE PART	
								部品番号 PART NO.	数量 Q'TY
1	4220737 0335601	PILOT GEAR PUMP ・FRAME	0335600A	1 1					
2	++++++	・CASE		1	D				
3	++++++	・CASE		1	D				
4	0295001	・COVER		1					
5	0335602	・FRAME		1					
6	++++++	・GEAR;DRIVE		1	D				
7	++++++	・GEAR		1	D				
8	++++++	・GEAR;IDLE		1	D				
9	++++++	・GEAR		1	D				
10	++++++	・PLATE		2	D				
11	++++++	・PLATE		1	D				
12	0295002	・PLATE		5					
13	0295006	・O-RING		4					
14	0295003	・GUIDE		4					
15	++++++	・METAL		2	D				
16	0251701	・COUPLING		1					
17	0295401	・COUPLING		1					
18	0251702	・COLLAR		2					
19	0295005	・O-RING		2					
20	0295004	・RING		3					
21	0330401	・PIN		4					
22	0295402	・BOLT;SOCKET		4					
23	0284310	・BOLT		4					
24	0295007	・BOLT;SOCKET		4					
25	0284311	・WASHER;SPRING		4					
26	0295008	・WASHER		4					
27	0295403	・RING;RETAINING		1					

029A

モータ;オイル (セツカイ)
MOTOR;OIL (SWING)

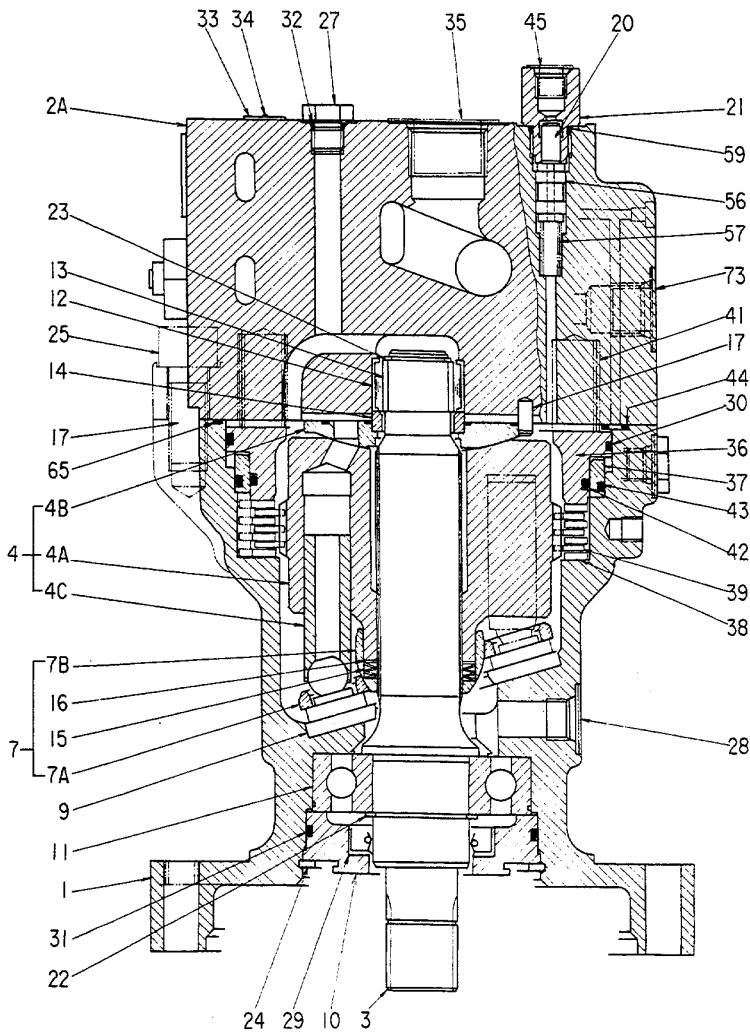
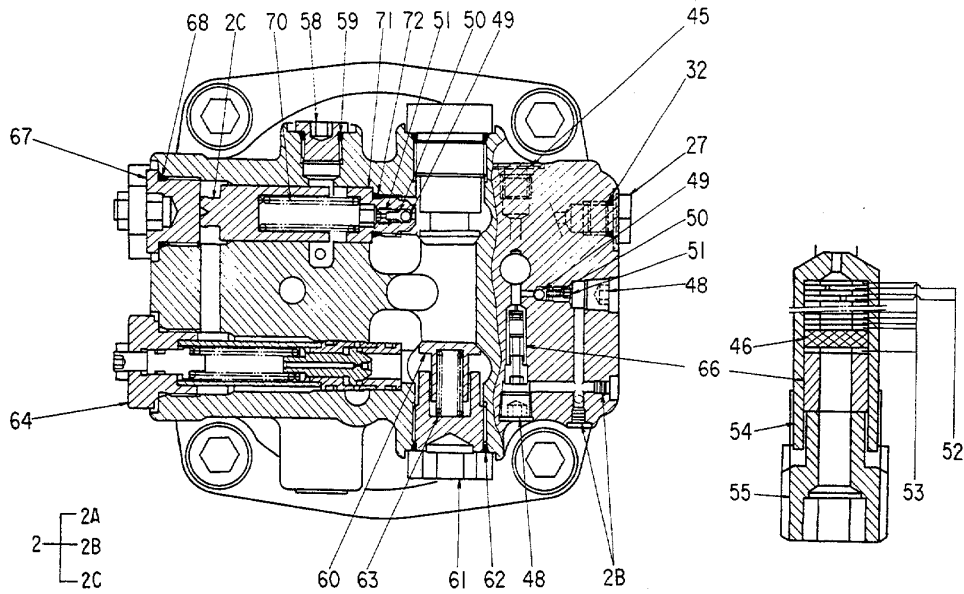

0329600

モ-タ:オイル (モタイル)
MOTOR:OIL (SWING)

10001~12228, 12239~12299
12305~12314, 12329,

符号 ITEM	部品番号 PART NO.	部 品 名 PART NAME	or PART NAME CODE	数量 Q'TY	サービス コード S.C	適用号機 SERIAL NO.	互 換 性 ICA	代 替 部 品 REPLACEABLE PART	
								部品番号 PART NO.	数量 Q'TY
1	4199040 0329601	MOTOR:OIL ・CASE	0329600	1 1					
2	0329602	・COVER ASS'Y		1					
2A	+++++	・COVER		1	D				
2B	+++++	・PLUG		2	D				
2C	+++++	・PISTON		2	D				
3	0329603	・SHAFT		1					
4	0329604	・BLOCK:CYL. ASS'Y		1					
4A	+++++	・BLOCK:CYL.		1	D				
4B	+++++	・PLATE		1	D				
4C	+++++	・PISTON		9	D				
7	0329605	・PLATE ASS'Y		1					
7A	+++++	・PLATE		1	D				
7B	+++++	・HOLDER		1	D				
9	0329606	・PLATE:THRUST		1					
10	0329607	・CASE		1					
11	0329608	・BRG.;BALL		1					
12	0329609	・BRG.;NEEDLE		1					
13	0329610	・RACE:INNER		1					
14	0329611	・COLLOR		1					
15	0329612	・SPRING		1					
16	0329613	・SEAT:SPRING		1					
17	0311313	・PIN		3					
20	0311314	・PIN		1					
21	0311315	・PLUG		1					
22	0329614	・RING:RETAINING		1					
23	0329615	・RING:RETAINING		1					
24	0329616	・RING:RETAINING		1					
25	0311318	・BOLT:SOCKET		4					
27	0311319	・PLUG		2					
28	+++++	・PLUG		1	D				
29	0158821	・SEAL:OIL		1					
30	0329617	・O-RING		1					
31	A811090	・O-RING		1					
32	957366	・O-RING		2					
33	+++++	・NAME-PLATE		1	D				
34	+++++	・SCREW:DRIVE		2	D				
35	+++++	・PLUG		1	D				
36	0329618	・PISTON		1					
37	0329619	・COLLOR		1					

029B

モータオイル (セワカイ)
MOTOR OIL (SWING)

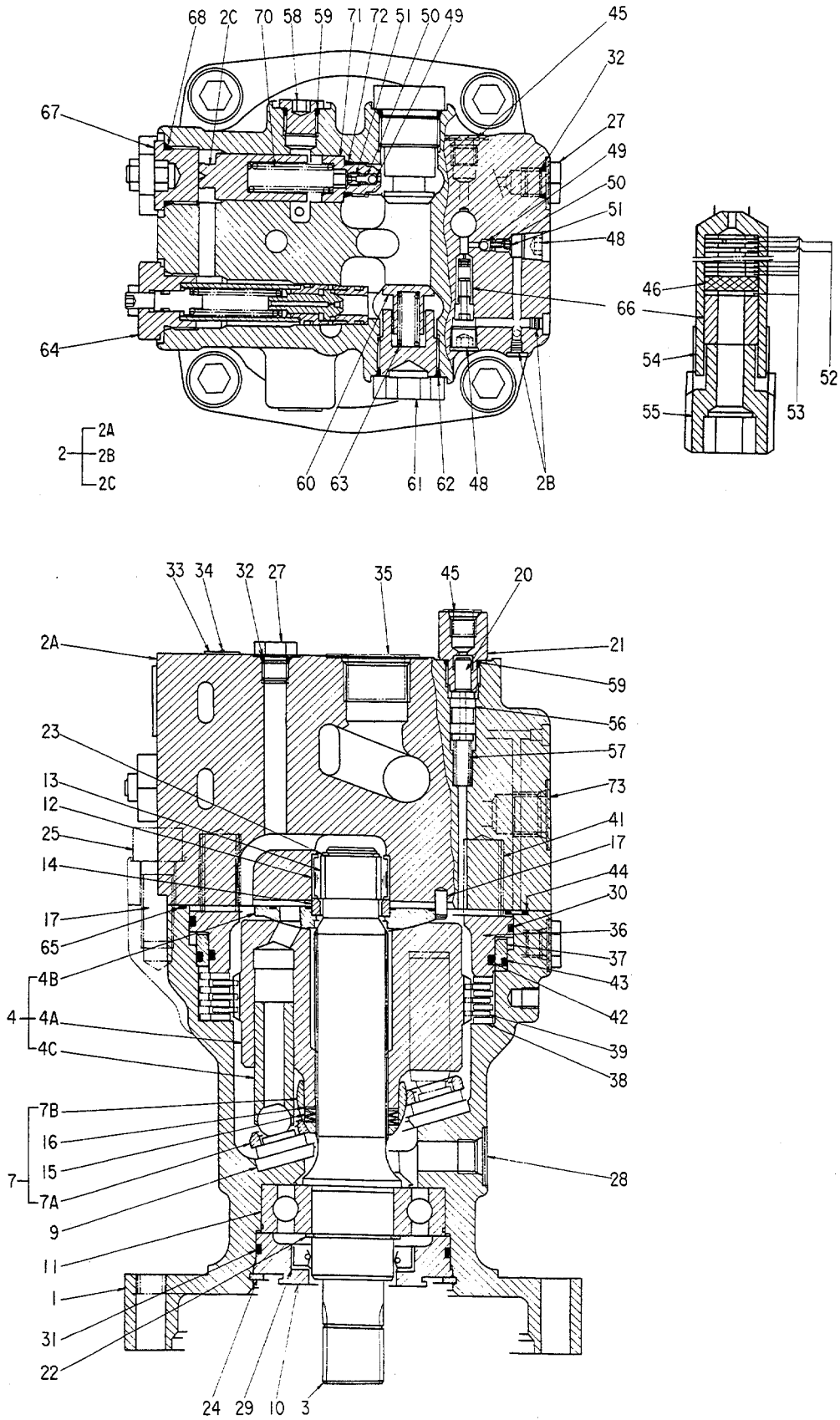

0329600

E-3:オイル (エンジン)
MOTOR:OIL (SWING)

10001~12228, 12239~12299
12305~12314, 12329,

符号 ITEM	部品番号 PART NO.	部品名 PART NAME	or PART NAME CODE	数量 Q'TY	サービス コード S.C	適用号機 SERIAL NO.	互換性 ICA	代替部品 REPLACEABLE PART	
								部品番号 PART NO.	数量 Q'TY
38	0329620	・PLATE:FRICTION		4					
39	0329621	・PLATE:DISK		3					
41	0329622	・SPRING		8					
42	0310015	・O-RING		1					
43	0329623	・O-RING		1					
44	4506408	・O-RING		1					
45	+++++	・PLUG		2	D				
46	0311326	・FILTER		1					
48	94-2011	・PLUG		2					
49	0311327	・BALL:STEEL		3					
50	0311328	・SPRING		3					
51	0311329	・GUIDE:SPRING		3					
52	0311330	・ORIFICE		8					
53	0311331	・WASHER		10					
54	0311332	・HOUSING		1					
55	0311333	・SCREW:SET		1					
56	0311334	・VALVE		1					
57	0311335	・SPRING		1					
58	0311336	・PLUG		2					
59	4509180	・O-RING		3					
60	0111711	・POPPET		2					
61	0224411	・PLUG		2					
62	0111715	・O-RING		2					
63	0311337	・SPRING		2					
64	4216817	・VALVE:RELIEF	0329500	2					
65	0329624	・O-RING		1					
66	0311339	・WASHER		1					
67	0159710	・PLUG		2					
68	0111809	・O-RING		2					
70	0311340	・SPRING		2					
71	0311341	・PLUG		2					
72	4140470	・O-RING		2					
73	+++++	・PLUG		2	D				

バルブ;リリーフ
VALVE;RELIEF

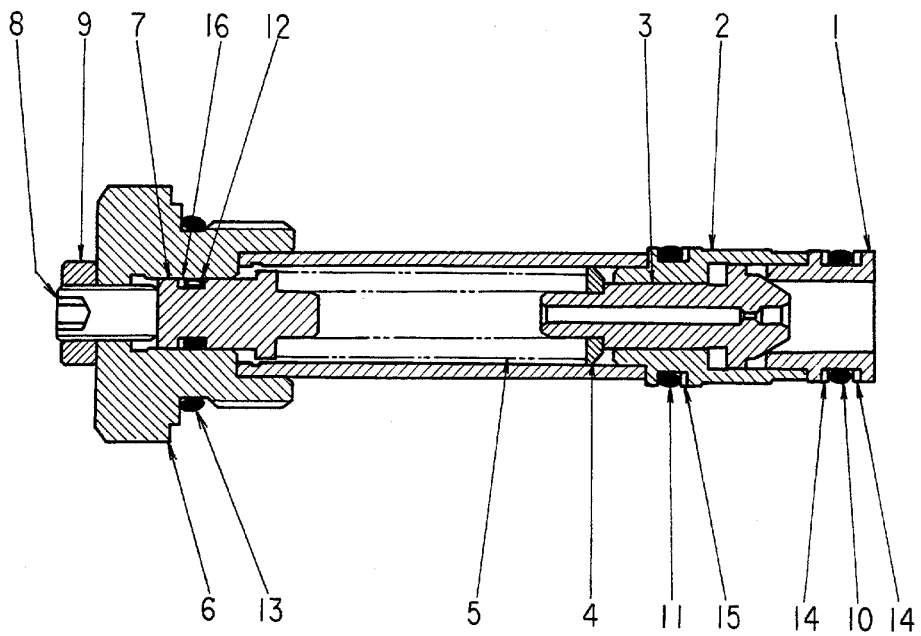

0329500

VALVE;RELIEF
VALVE;RELIEF

10001~

符号 ITEM	部品番号 PART NO.	部 品 名 PART NAME	or PART NAME CODE	数量 Q'TY	サービ ス S.C	適用号機 SERIAL NO.	互 換 性 ICA	代 替 部 品 REPLACEABLE PART	
								部品番号 PART NO.	数量 Q'TY
	4216817	VALVE;RELIEF	0329500	2					
1	+++++	•SEAT		1	D				
2	+++++	•HOUSING		1	D				
3	+++++	•POPPET		1	D				
4	+++++	•SEAT;SPRING		1	D				
5	+++++	•SPRING		1	D				
6	+++++	•PLUG		1	D				
7	+++++	•GUIDE;SPRING		1	D				
8	+++++	•SCREW;SET		1	D				
9	+++++	•NUT		1	D				
10	4506415	•O-RING		1					
11	4506416	•O-RING		1					
12	4506407	•O-RING		1					
13	0111809	•O-RING		1					
14	4040814	•RING;BACK-UP		2					
15	4085607	•RING;BACK-UP		1					
16	4046168	•RING;BACK-UP		1					

033

モーター油 (1/2)
MOTOR OIL (1/2)

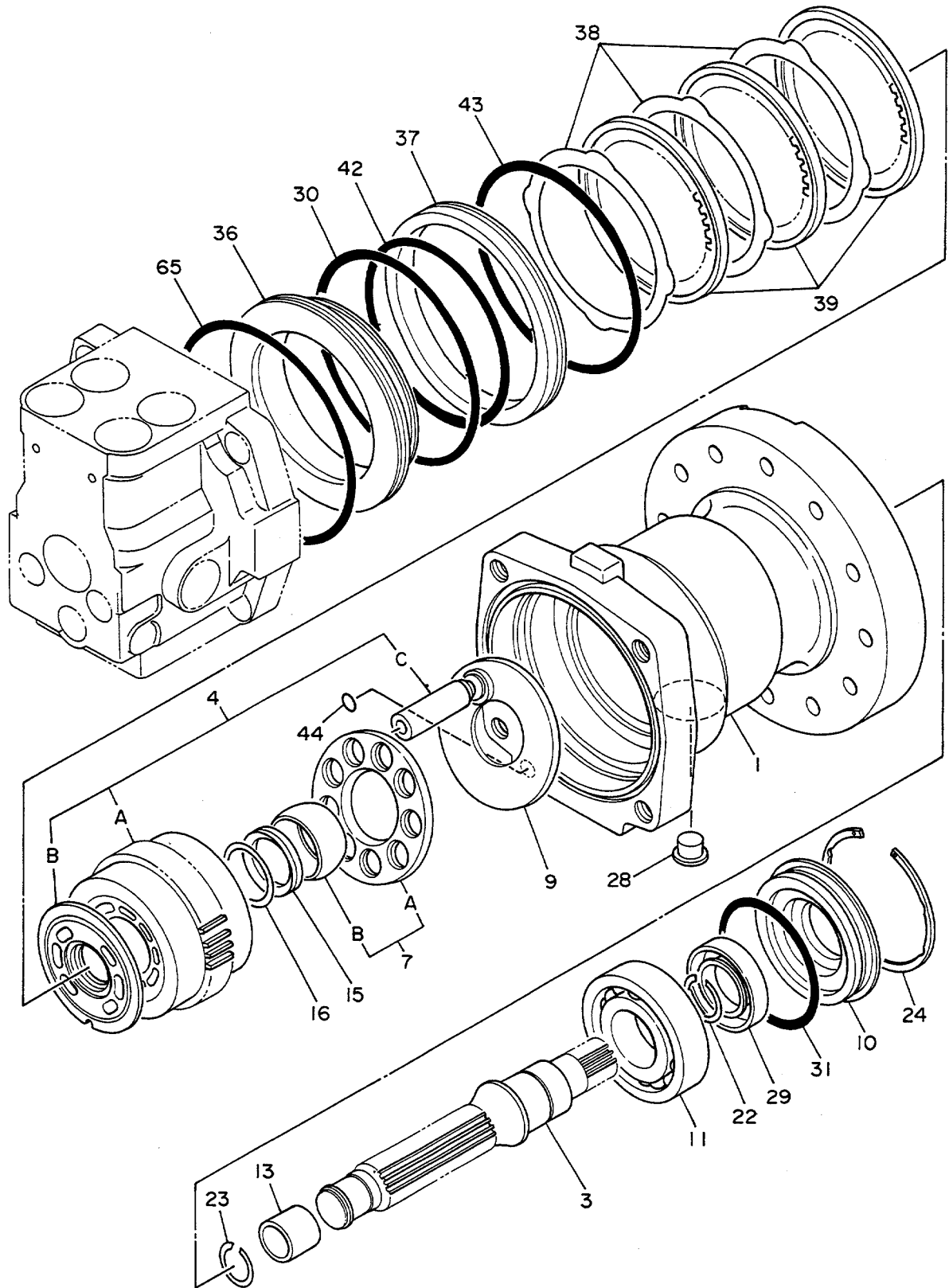

0356600A1

モ-2:オイル (1/2)
MOTOR:OIL (1/2)

12229~12238, 12300~12304
12315~12328, 12330~

符号 ITEM	部品番号 PART NO.	部 品 名 PART NAME	or PART NAME CODE	数量 Q'TY	サービス コード S.C	適用号機 SERIAL NO.	互 換 性 ICA	代 替 部 品 REPLACEABLE PART	
								部品番号 PART NO.	数量 Q'TY
	4224977	MOTOR:OIL (1/2)	0356600A1	1					
	J/ 部品番号/ 構成部品A MOTOR:OIL(1/2) 加 (2/2) 部品ヲ 含ミテ。								
	This PART NO. consists of all parts shown in MOTOR:OIL(1/2) to (2/2).								
1	0356601	・CASE		1					
3	0329603	・SHAFT		1					
4	0329604	・BLOCK;CYL. ASS'Y		1					
4A	+++++	・BLOCK;CYL.		1	D				
4B	+++++	・PLATE		1	D				
4C	+++++	・PISTON		9	D				
7	0329605	・PLATE ASS'Y		1					
7A	+++++	・PLATE		1	D				
7B	+++++	・HOLDER		1	D				
9	0329606	・PLATE;THRUST		1					
10	0329607	・CASE		1					
11	0329608	・BRG.;BALL		1					
13	0329610	・RACE;INNER		1					
15	0329612	・SPRING		1					
16	0329613	・SEAT;SPRING		1					
22	0329614	・RING;RETAINING		1					
23	0329615	・RING;RETAINING		1					
24	0329616	・RING;RETAINING		1					
28	+++++	・PLUG		1	D				
29	0158821	・SEAL;OIL		1					
30	0329617	・O-RING		1					
31	A811090	・O-RING		1					
36	0329618	・PISTON		1					
37	0329619	・COLLAR		1					
38	0329620	・PLATE;FRICTION		3					
39	0329621	・PLATE;DISK		3					
42	0310015	・O-RING		1					
43	0329623	・O-RING		1					
44	4506320	・O-RING		1					
65	0329624	・O-RING		1					

035A

モーター油 (2/2)
MOTOR OIL (2/2)

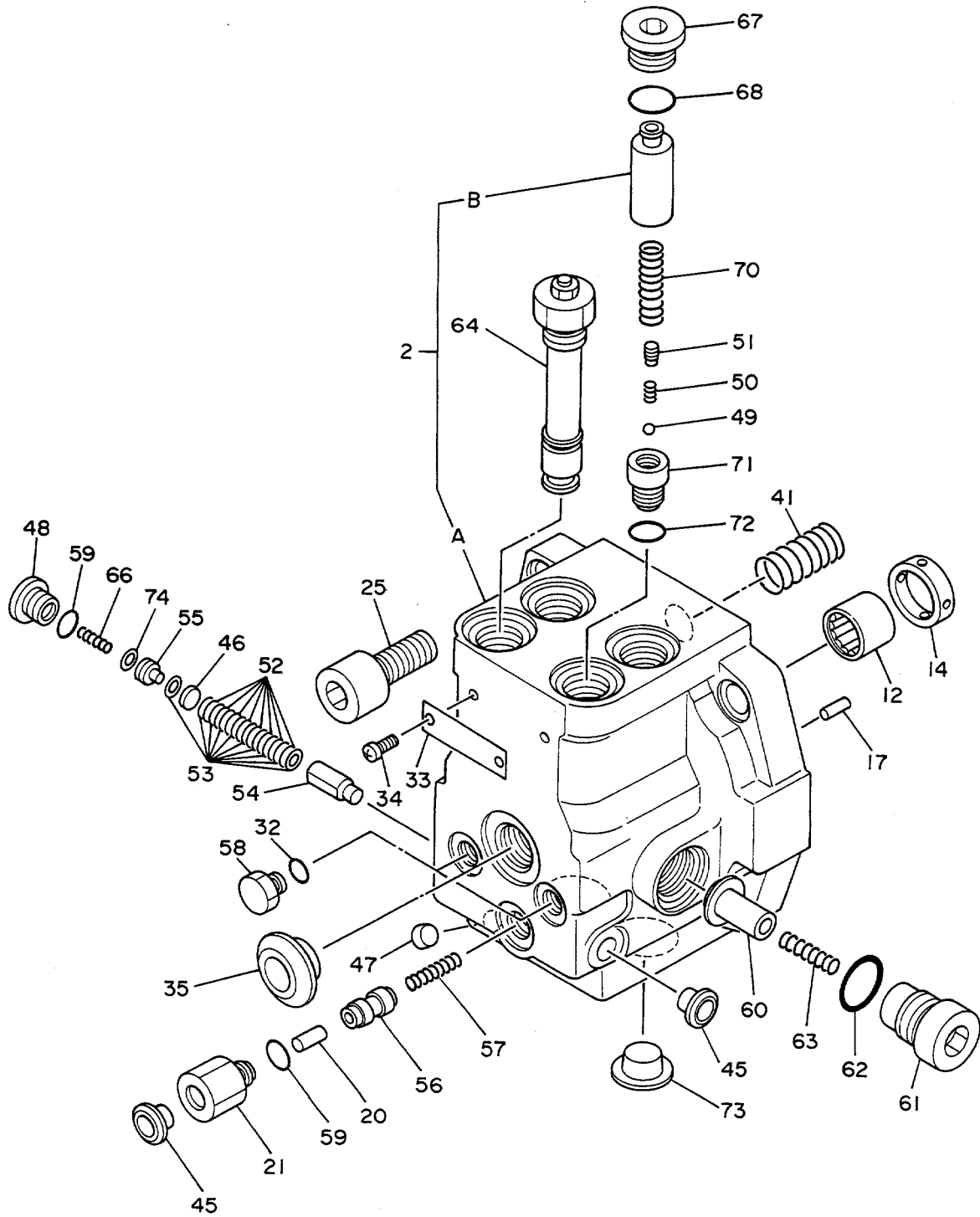

0356600A2

モーター油 (2/2)
MOTOR:OIL (2/2)

12229~12238, 12300~12304
12315~12328, 12330~

符号 ITEM	部品番号 PART NO.	部品名 PART NAME	or PART NAME CODE	数量 Q'TY	サービス コード S.C	適用号機 SERIAL NO.	互換性 ICA	代替部品 REPLACEABLE PART	
								部品番号 PART NO.	数量 Q'TY
	4224977	MOTOR:OIL (2/2)	0356600A2	1					
	J/ 部品番号/ 構成部品) MOTOR:OIL(1/2) から (2/2) / 部品ヲ 含ミマス。 This PART NO. consists of all parts shown in MOTOR:OIL(1/2) to (2/2).								
2	0356602	・COVER ASS'Y		1					
2A	+++++	・COVER		1	D				
2B	+++++	・PISTON		2	D				
12	0329609	・BRG.;NEEDLE		1					
14	0356603	・COLLAR		1					
17	0311313	・PIN		3					
20	0311314	・PIN		1					
21	0311315	・PLUG		1					
25	0311318	・BOLT;SOCKET		4					
32	957366	・O-RING		1					
33	+++++	・NAME-PLATE		1	D				
34	+++++	・SCREW;DRIVE		2	D				
35	+++++	・PLUG		1	D				
41	0329622	・SPRING		8					
45	+++++	・PLUG		2	D				
46	0311326	・FILTER		1					
47	0352225	・PLUG		1					
48	0356604	・PLUG		1					
49	0311327	・BALL;STEEL		2					
50	0311328	・SPRING		2					
51	0311329	・GUIDE;SPRING		2					
52	0311330	・ORIFICE		8					
53	0311331	・WASHER		10					
54	0356605	・HOUSING		1					
55	0356606	・SCREW;SET		1					
56	0356607	・VALVE		1					
57	0311335	・SPRING		1					
58	0311319	・PLUG		2					
59	4509180	・O-RING		2					
60	0111711	・POPPET		2					
61	0224411	・PLUG		2					
62	0111715	・O-RING		2					
63	0311337	・SPRING		2					
64	4216817	・VALVE;RELIEF	0329500	2					
66	0356608	・SPRING		1					
67	0159710	・PLUG		2					
68	0111809	・O-RING		2					

035B

モーター油 (2/2)
MOTOR OIL (2/2)

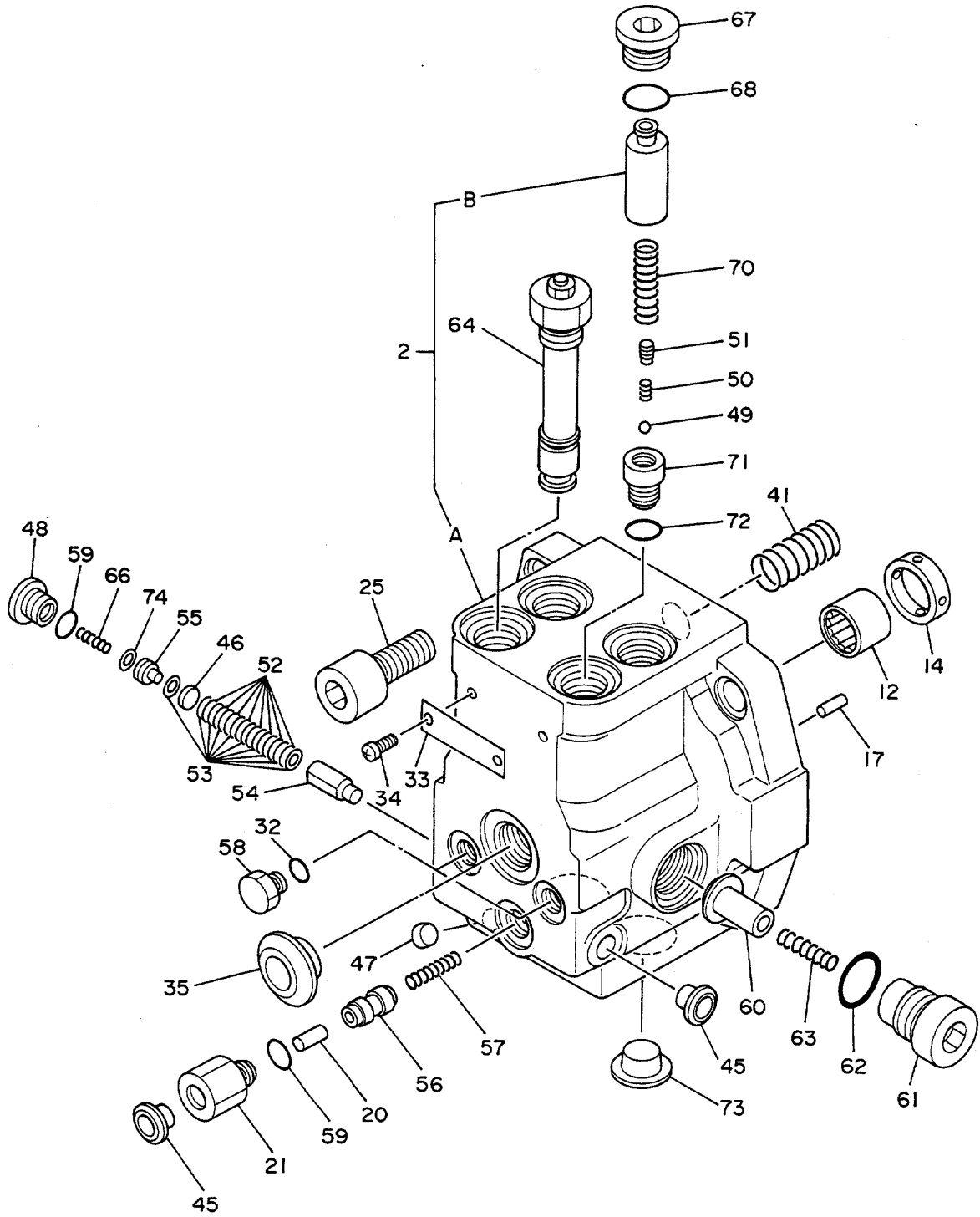

0356600A2

モーター油 (2/2)
MOTOR:OIL (2/2)

12229~12238, 12300~12304
12315~12328, 12330~

符号 ITEM	部品番号 PART NO.	部品名 PART NAME	or PART NAME CODE	数量 Q'TY	サービス コード S.C	適用号機 SERIAL NO.	互換性 ICA	代替部品 REPLACEABLE PART	
								部品番号 PART NO.	数量 Q'TY
70	0311340	・SPRING		2					
71	0311341	・PLUG		2					
72	4140470	・O-RING		2					
73	++++++	・PLUG		2	D				
74	0356609	・WASHER		1					

037A

モータ;オイル (ソコ)
MOTOR;OIL (TRAVEL)

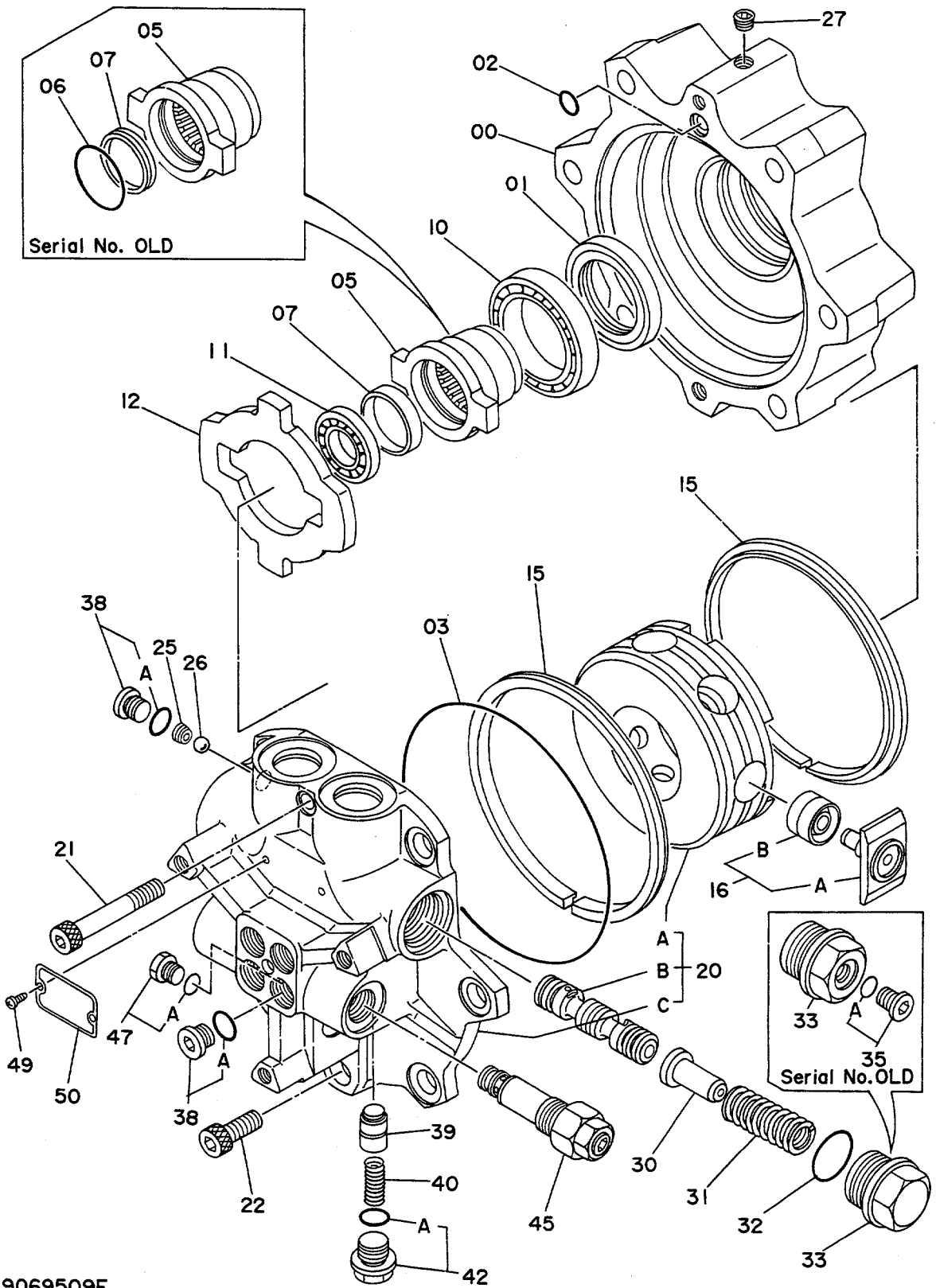

9069509E

モ-タ:オイル (V-コ-)
MOTOR:OIL (TRAVEL)

10001~

符号 ITEM	部品番号 PART NO.	部品名 PART NAME	or PART NAME CODE	数量 Q'TY	サービス コード S.C	適用号機 SERIAL NO.	互換性 ICA	代替部品 REPLACEABLE PART	
								部品番号 PART NO.	数量 Q'TY
00	9069509	MOTOR:OIL	9069509E	1					
01	2023150	・CASING:FRONT		1					
02	4176022	・SEAL:OIL		1					
03	957366	・O-RING		1					
05	4154877	・O-RING		1					
05	3036356	・COUPLING		1		~*1	T	3049931	1
06	A810040	・O-RING		1		~*1		4252672	1
07	4193403	・CAP		1		~*1	T	4252672	1
05	3049931	・COUPLING		1		*2 ~		3049931	1
07	4252672	・CAP		1		*2 ~		4252672	1
10	4193402	・BRG.:BALL		1					
11	4193401	・BRG.:BALL		1					
12	4175921	・JOINT		1					
15	4137815	・RING:GUIDE		2					
16	9086054	・PISTON ASS'Y		7					
16A	3027417	・PISTON		1					
16B	9722265	・JOINT:BALL		1					
20	9069491	・CASING ASS'Y		1					
20A	3036354	・ROTOR		1	D				
20B	3036353	・SPOOL		1	D				
20C	1011854	・CASING:REAR		1	D				
21	M341056	・BOLT:SOCKET		1					
22	M341020	・BOLT:SOCKET		1					
25	4193400	・PLUG		1					
26	4509493	・BALL		1					
27	94-2010	・PLUG		1					
30	4154878	・STOPPER		2					
31	4193377	・SPRING:COMPRES.		2					
32	4506429	・O-RING		2					
33	4193378	・PLUG		2		~H07038	I	4229631	2
33	4229631	・PLUG		2		H08553~H08561 H07039~H08522 H08562~			
35	4147553	・PLUG		2		~H01840	Y	9089484	2
35	9089484	・PLUG		2	#	H01841~H07038 H08553~H08561			
35A	4506408	・O-RING		1	#	~H07038 H08553~H08561			

037B

モーター油 (ソコ)
MOTOR OIL (TRAVEL)

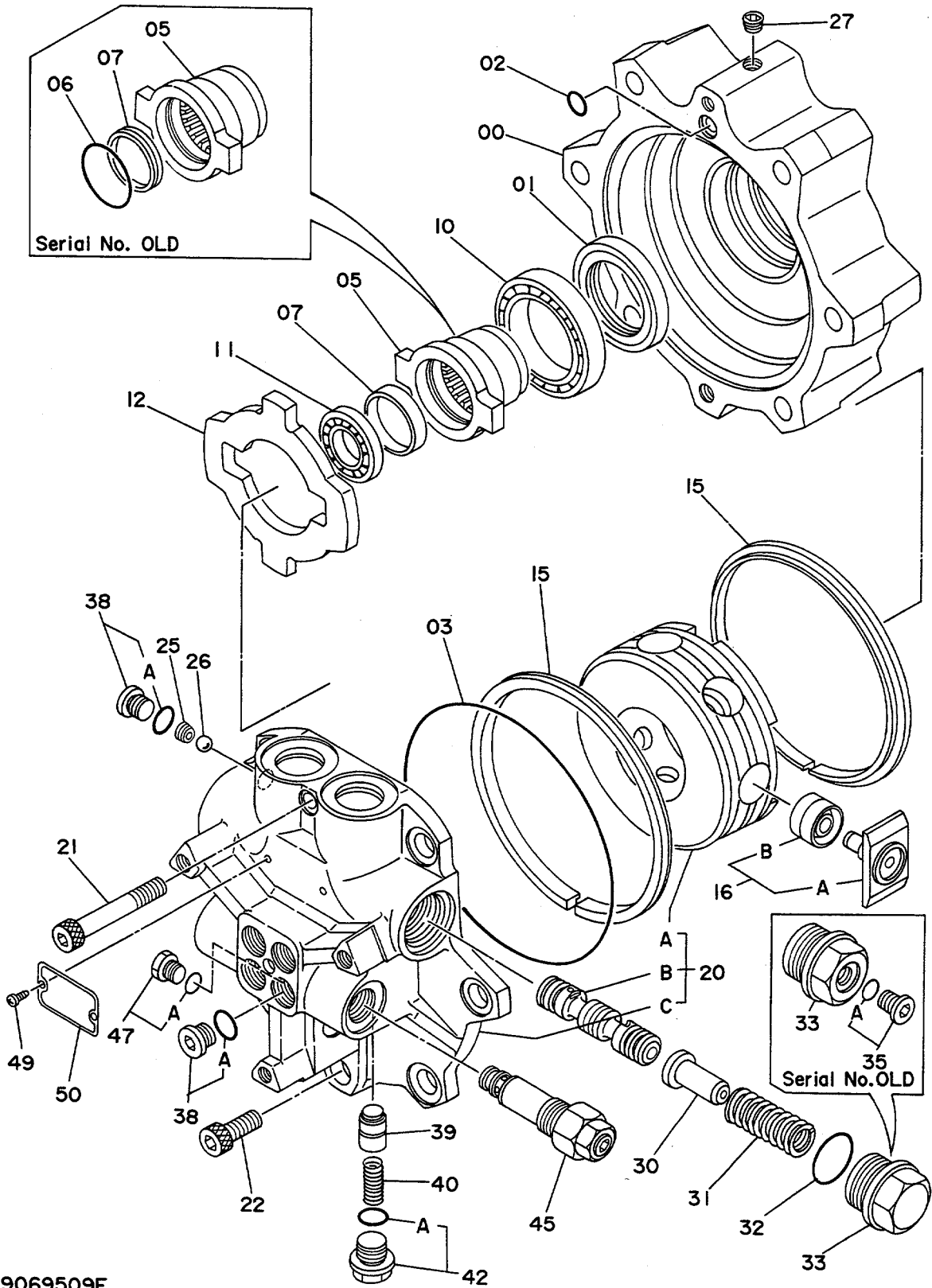

9069509E

モ-タ;オイル (ソ-コ-)
MOTOR:OIL (TRAVEL)

10001~

符号 ITEM	部品番号 PART NO.	部 品 名 PART NAME	or PART NAME CODE	数量 Q'TY	サービス コード S.C	適用号機 SERIAL NO.	互換性 ICA	代 替 部 品 REPLACEABLE PART	
								部品番号 PART NO.	数量 Q'TY
38	9089485	-PLUG		5	#				
38A	957366	-O-RING		1	#				
39	4193379	-POPPET		2					
40	4193376	-SPRING:COMPRES.		2					
42	4154884	-PLUG		2		~H01840	Y	9089487	2
42	9089487	-PLUG		2	#	H01841~			
42A	4506418	-O-RING		1	#				
45	9069460	-VALVE:RELIEF	9069460A	2		~H12201 H12249~H12276 H12677~H12696	Y	9096565	2
45	9096565	-VALVE:RELIEF	9096565	2		H12202~H12248 H12277~H12676 H12697~			
47	4092534	-PLUG		1		~H01840	Y	9089486	1
47	9089486	-PLUG		1	#	H01841~			
47A	4509180	-O-RING		1	#				
49	M492564	-SCREW:DRIVE		2					
50	3039529	-NAME-PLATE		1					
	NOTE :	SERIAL No. *1 ~H09743 H09753~H10840 H11033~H11040 H11841~H11848 H12259~H12274	SERIAL No. *2 H09744~H09752 H10841~H11032 H11041~H11840 H11849~H12258 H12275~						

039

バルブ; リリーフ
VALVE; RELIEF

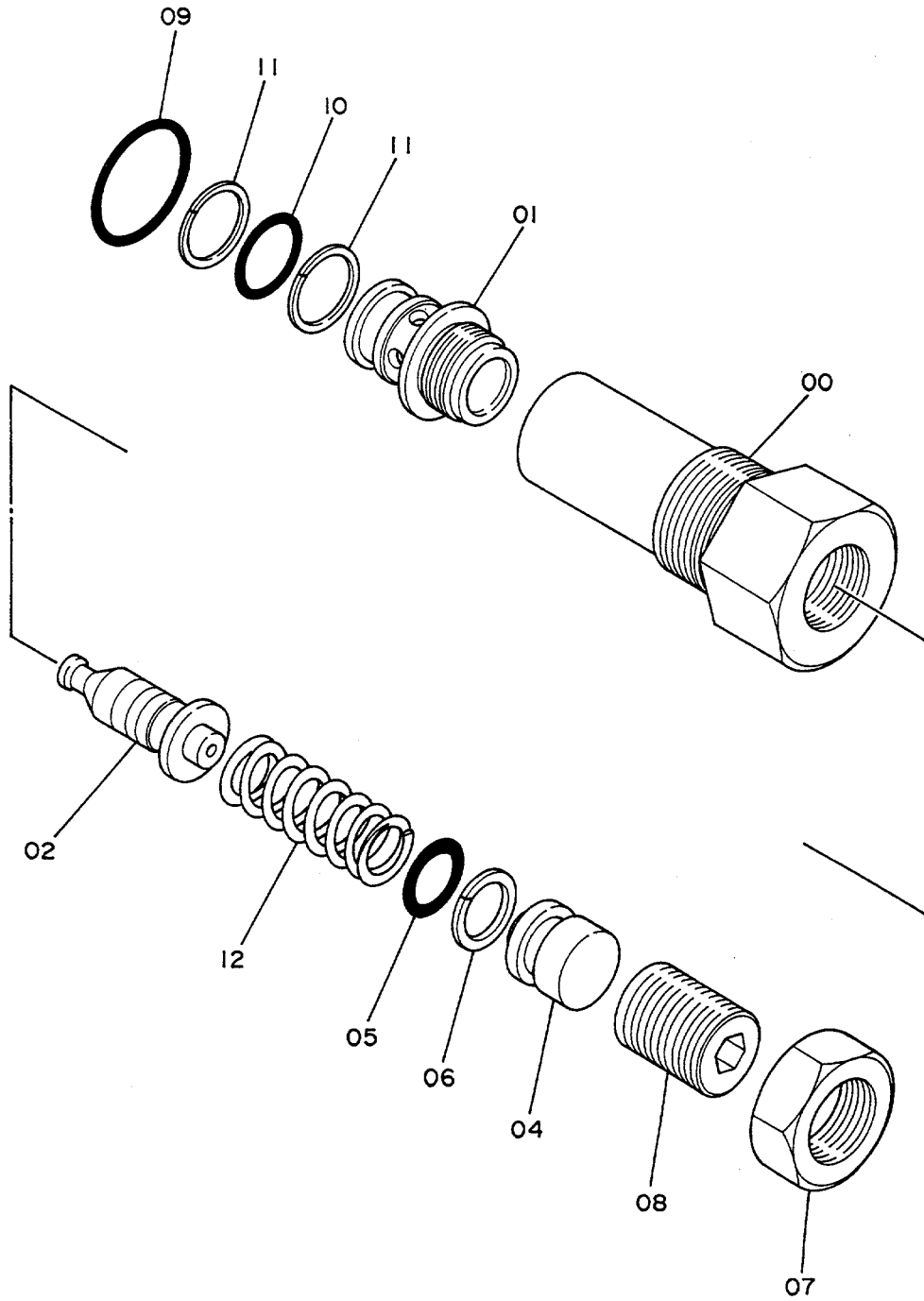

9069460A

VALVE;RELIEF

10001~H12201
H12249~H12276
H12677~H12696

符号 ITEM	部品番号 PART NO.	部 品 名 PART NAME	or PART NAME CODE	数量 Q'TY	サービス コード S.C	適用号機 SERIAL NO.	互 換 性 ICA	代 替 部 品 REPLACEABLE PART	
								部品番号 PART NO.	数量 Q'TY
	9069460	VALVE;RELIEF	9069460A	2					
00	4193316	・CARTRIDGE		1					
01	4193317	・SLEEVE		1					
02	4193318	・PISTON		1					
04	4193320	・PLUG		1					
05	971823	・O-RING		1					
06	4144044	・RING;BACK-UP		1					
07	4193321	・NUT		1					
08	4193322	・SCREW;ADJUSTING		1					
09	4506420	・O-RING		1					
10	4185504	・O-RING		1					
11	4185505	・RING;BACK-UP		2					
12	4202175	・SPRING;COMPRES.		1					

041

バルブ;リリーフ
VALVE:RELIEF

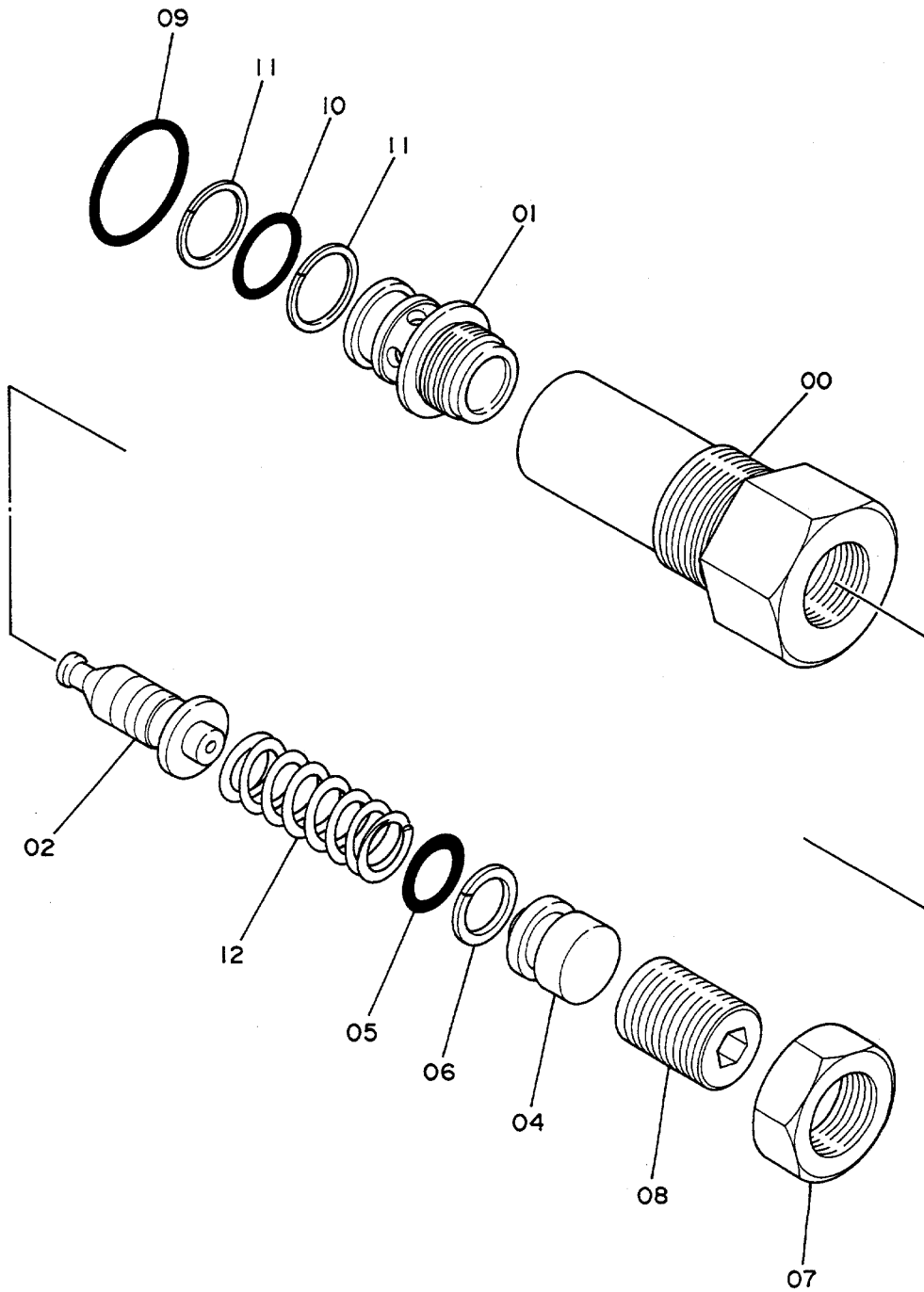

9096565

バルブ;リリーフ
VALVE;RELIEF

H12202~H12248
H12277~H12676
H12697~

符号 ITEM	部品番号 PART NO.	部品名 PART NAME	or PART NAME CODE	数量 Q'TY	サービス コード S.C	適用号機 SERIAL NO.	互換性 ICA	代替部品 REPLACEABLE PART	
								部品番号 PART NO.	数量 Q'TY
	9096565	VALVE;RELIEF	9096565	2					
00	4193316	・CARTRIDGE		1					
01	4193317	・SLEEVE		1					
02	4193318	・PISTON		1					
04	4193320	・PLUG		1					
05	971823	・O-RING		1					
06	4144044	・RING;BACK-UP		1					
07	4193321	・NUT		1					
08	4193322	・SCREW;ADJUSTING		1					
09	4506420	・O-RING		1					
10	4185504	・O-RING		1					
11	4185505	・RING;BACK-UP		2					
12	4202175	・SPRING;COMPRES.		1					

バルブ;コントロール (1/3)
VALVE;CONTROL (1/3)

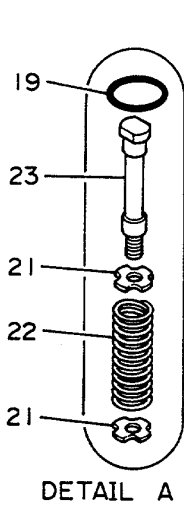

DETAIL A

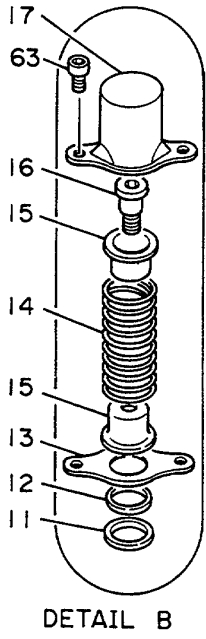

DETAIL B

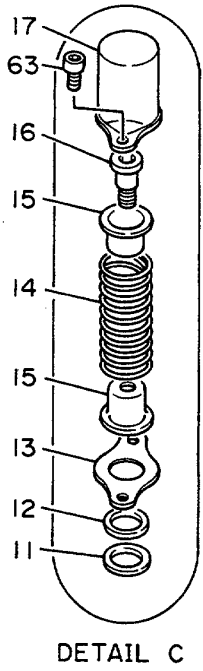

DETAIL C

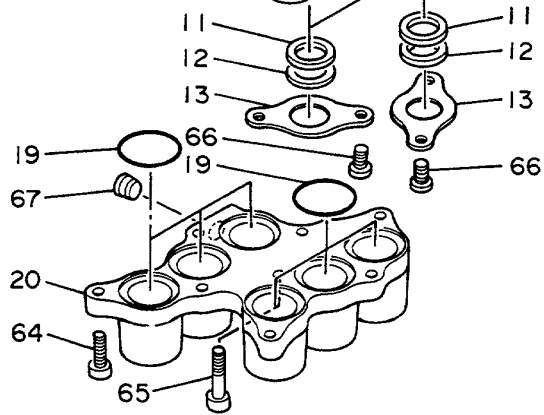
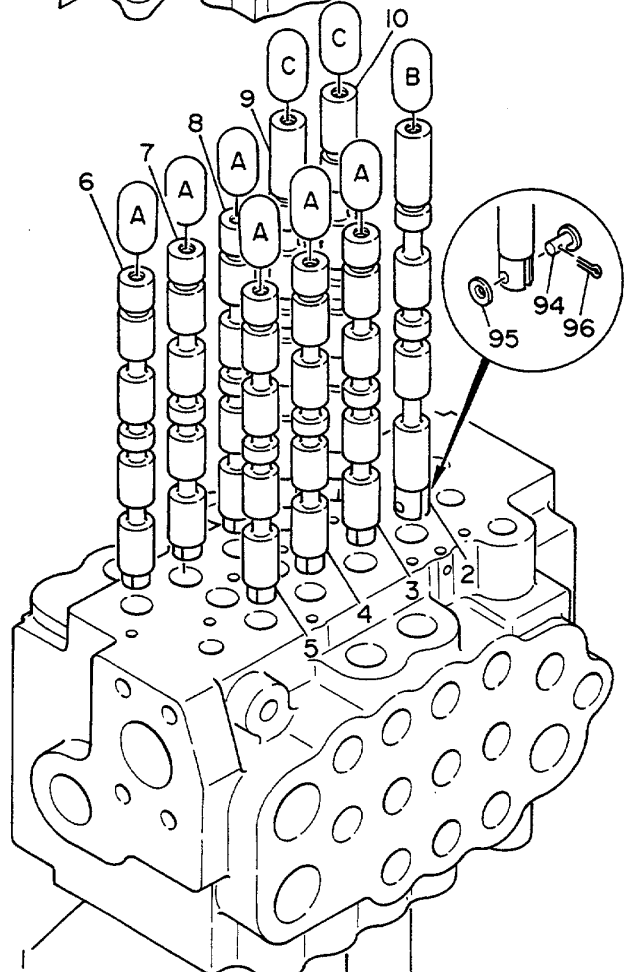
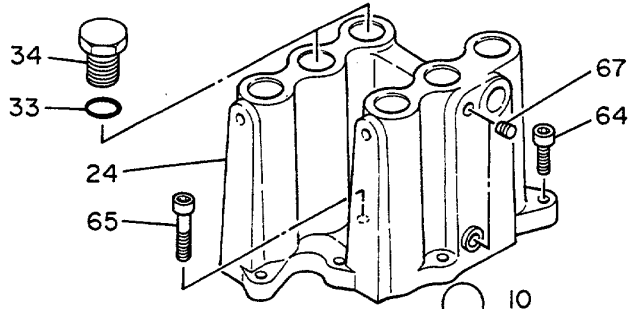

VALVE;CONTROL (1/3)
VALVE;CONTROL (1/3)

10001~

符号 ITEM	部品番号 PART NO.	部品名 PART NAME	or PART NAME CODE	数量 Q'TY	サービス コード S.C	適用号機 SERIAL NO.	互換性 ICA	代替部品 REPLACEABLE PART	
								部品番号 PART NO.	数量 Q'TY
	4194447	VALVE;CONTROL (1/3)	0332900A1	1					
	この部品番号は構成部品として VALVE;CONTROL (1/3) から (3/3) の部品を含みます。 This PART NO. consists of all parts shown in VALVE;CONTROL (1/3) to (3/3).								
1	+++++	・HOUSING		1	D				
2	+++++	・SPOOL		1	D				
3	+++++	・SPOOL		1	D				
4	+++++	・SPOOL		1	D				
5	+++++	・SPOOL		1	D				
6	+++++	・SPOOL		1	D				
7	+++++	・SPOOL		1	D				
8	+++++	・SPOOL		1	D				
9	+++++	・SPOOL		1	D				
10	+++++	・SPOOL		1	D				
11	0225202	・SEAL		6					
12	0225203	・WIPER		6					
13	0332901	・PLATE		6					
14	0225208	・SPRING		3					
15	0225205	・SEAT;SPRING		6					
16	0225201	・SCREW;CAP		3					
17	0332902	・CAP		3					
19	970486	・O-RING		12					
20	0332903	・CAP		1					
21	0332904	・SEAT;SPRING		12					
22	0332905	・SPRING		6					
23	0332906	・END;SPOOL		6					
24	0332907	・CAP		1					
33	4509180	・O-RING		2					
34	0332914	・PLUG		2					
63	0289504	・BOLT;SOCKET		6					
64	0332934	・BOLT;SOCKET		14					
65	0332935	・BOLT;SOCKET		2					
66	0125112	・SCREW		6					
67	94-2010	・PLUG		2					
94	4168988	・PIN		3					
95	A590106	・WASHER;PLANE		3					
96	A761616	・PIN;SPLIT		3					

バルブコントロール (2/3)
VALVE CONTROL (2/3)

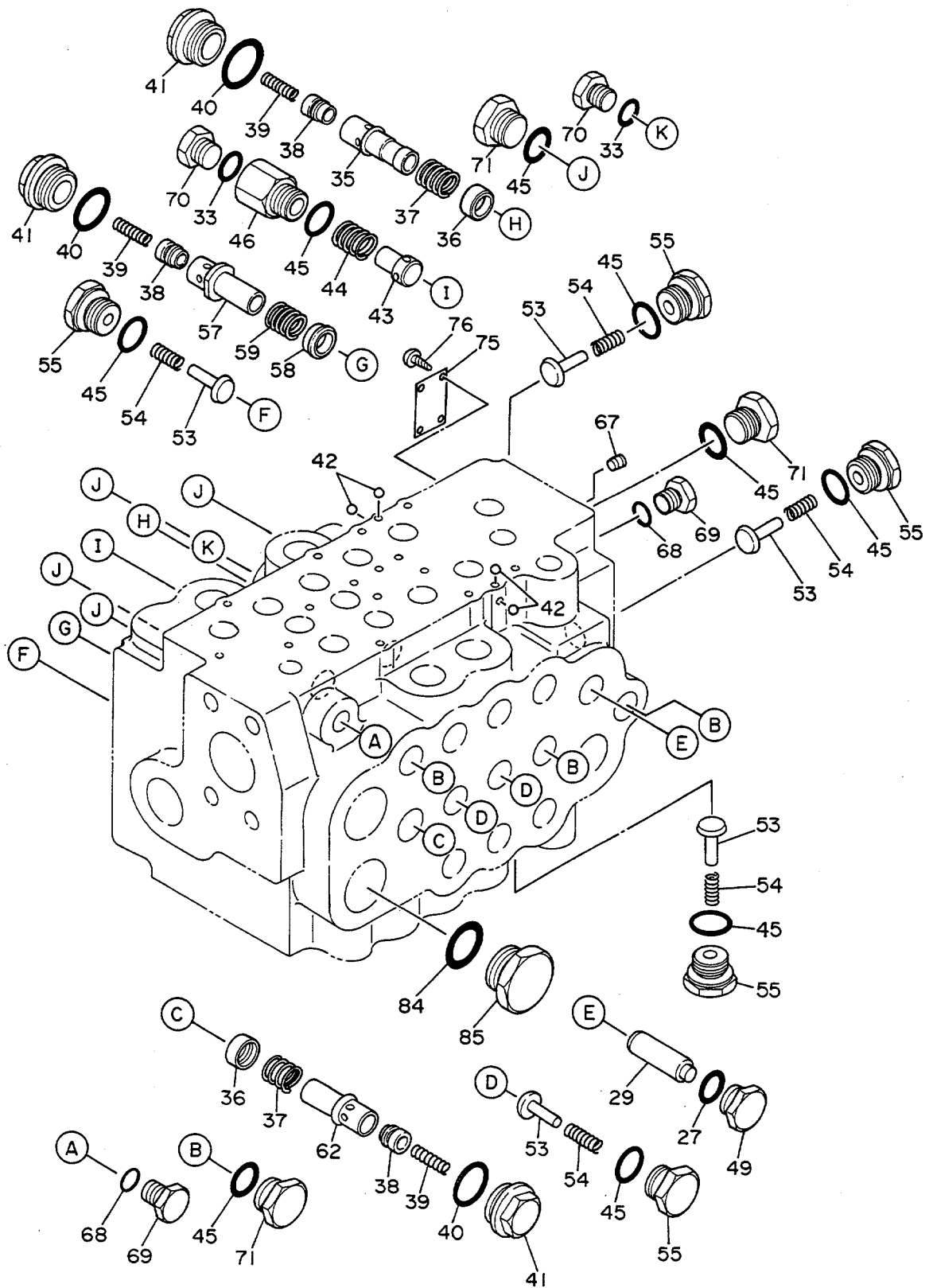

VALVE:CONTROL (2/3)
VALVE:CONTROL (2/3)

10001~

符号 ITEM	部品番号 PART NO.	部品名 PART NAME	or PART NAME CODE	数量 Q'TY	サービス コード S.C	適用号機 SERIAL NO.	互換性 ICA	代替部品 REPLACEABLE PART	
								部品番号 PART NO.	数量 Q'TY
	4194447	VALVE:CONTROL (2/3)	0332900A2	1					
		1/ 部品番号ノ 構成部品ノ VALVE:CONTROL(1/3) 及 (3/3)ノ 部品ヲ 含ミテ。							
		This PART NO. consists of all parts shown in VALVE:CONTROL(1/3) to (3/3).							
27	0103025	・O-RING		1					
29	0332910	・ROD		1					
33	4509180	・O-RING		2					
35	0332915	・SLEEVE		1					
36	0332916	・POPPET		2					
37	0332917	・SPRING		2					
38	0103012	・POPPET		3					
39	0103013	・SPRING		3					
40	4506424	・O-RING		3					
41	0332918	・PLUG		3					
42	+++++	・BALL:STEEL		6	D				
43	0332919	・POPPET		1					
44	0332920	・SPRING		1					
45	4506418	・O-RING		15					
46	0332921	・PLUG		1					
49	0187502	・PLUG		1					
53	0332926	・POPPET		6					
54	0225209	・SPRING		6					
55	0225210	・PLUG		6					
57	0332928	・SLEEVE		1					
58	0332929	・POPPET		1					
59	0332930	・SPRING		1					
62	0332933	・SLEEVE		1					
67	94-2010	・PLUG		1					
68	957366	・O-RING		2					
69	0332936	・PLUG		2					
70	0218608	・PLUG		2					
71	0225216	・PLUG		8					
75	+++++	・NAME-PLATE		1	D				
76	+++++	・SCREW		4	D				
84	4506429	・O-RING		1					
85	0332940	・PLUG		1					

VALVE CONTROL (3/3)
 VALVE:CONTROL (3/3)

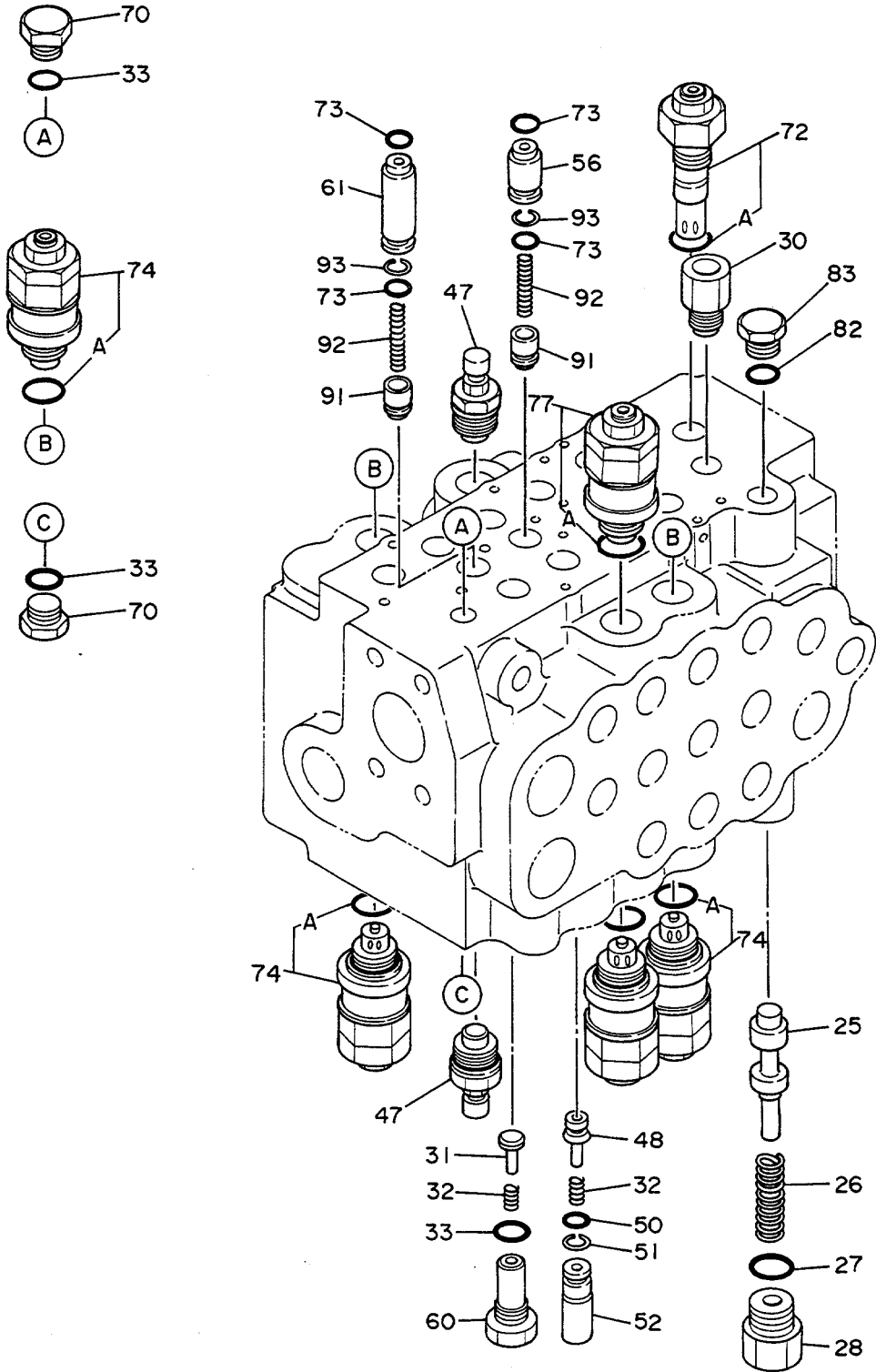

VALVE:CONTROL (3/3)
VALVE:CONTROL (3/3)

10001~

符号 ITEM	部品番号 PART NO.	部 品 名 PART NAME	or PART NAME CODE	数量 Q'TY	サービス コード S.C	適用号機 SERIAL NO.	互換性 ICA	代替部品 REPLACEABLE PART	
								部品番号 PART NO.	数量 Q'TY
	4194447	VALVE:CONTROL (3/3)	0332900A3	1					
	1) 部品番号ノ構成部品A VALVE:CONTROL(1/3) 及 (3/3)ノ部品ヲ含ミテ。								
	This PART NO. consists of all parts shown in VALVE:CONTROL(1/3) to (3/3).								
25	+++++	・SHUTTLE		1	D				
26	0332908	・SPRING		1					
27	0103025	・O-RING		1					
28	0332909	・PLUG		1					
30	0332911	・PLUG		1					
31	0332912	・POPPET		1					
32	0332913	・SPRING		2					
33	4509180	・O-RING		3					
47	0332922	・VALVE		2					
48	0332923	・POPPET		1					
50	933226	・O-RING		1					
51	0332924	・RING:BACK-UP		1					
52	0332925	・PLUG		1					
56	0332927	・PLUG		1					
60	0332931	・PLUG		1					
61	0332932	・PLUG		1					
70	0218608	・PLUG		2					
72	0332937	・VALVE:RELIEF		1					
72A	0168308	・O-RING		1					
73	4140438	・O-RING		4					
74	0332938	・VALVE:RELIEF		5					
74A	0103025	・O-RING		1					
77	0332939	・VALVE:RELIEF		1					
77A	0103025	・O-RING		1					
82	0168308	・O-RING		1					
83	0168307	・PLUG		1					
91	0332941	・POPPET		2					
92	0224416	・SPRING		2					
93	4040813	・RING:BACK-UP		2					

バルブ;コントロール
VALVE;CONTROL

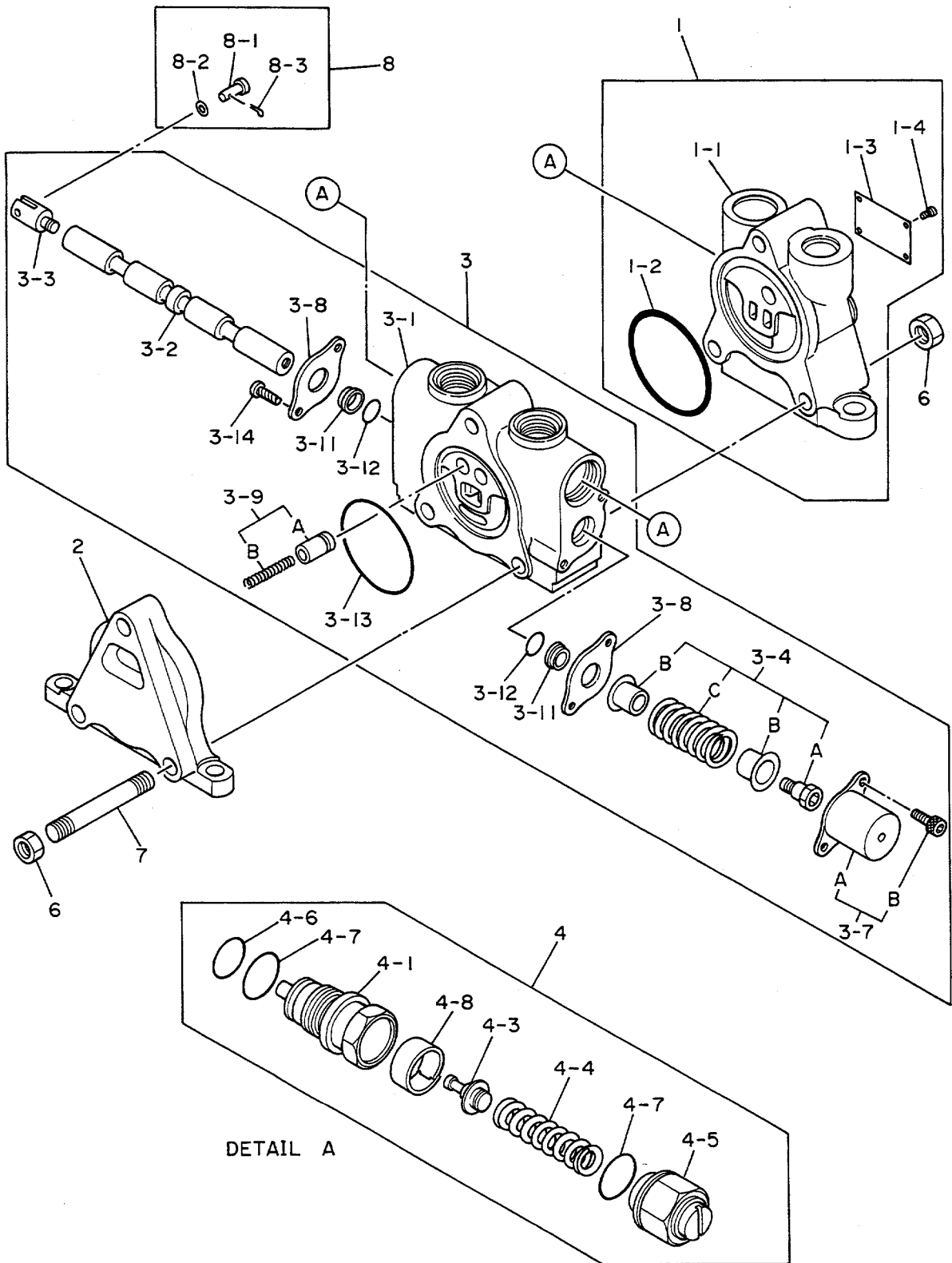

VALVE:CONTROL
VALVE:CONTROL

10001~

符号 ITEM	部品番号 PART NO.	部 品 名 PART NAME	PART NAME or CODE	数量 Q'TY	サービス コード S.C	適用号機 SERIAL NO.	互 換 性 ICA	代 替 部 品 REPLACEABLE PART	
								部品番号 PART NO.	数量 Q'TY
	4169915	VALVE:CONTROL	0295600B	1					
1	0218601	・INLET SECTION		1					
1-1	0219201	・・HOUSING		1					
1-2	A810055	・・O-RING		1					
1-3	+++++	・・NAME-PLATE		1	D				
1-4	+++++	・・SCREW;DRIVE		4	D				
2	0295601	・OUTLET-SECTION		1					
3	0295602	・SPOOL-SECTION		1					
3-1	+++++	・・HOUSING		1	D				
3-2	+++++	・・SPOOL		1	D				
3-3	0219003	・・HEAD		1					
3-4	0295603	・・END;SPOOL		1					
3-4A	+++++	・・・SCREW		1	D				
3-4B	+++++	・・・SEAT;SPRING		2	D				
3-4C	+++++	・・・SPRING		1	D				
3-7	0295604	・・CAP-SET		1					
3-7A	+++++	・・・CAP		1	D				
3-7B	+++++	・・・BOLT;SOCKET		2	D				
3-8	0219008	・・SEAL;PLATE		2					
3-9	0295605	・VALVE-SET		1					
3-9A	+++++	・・・VALVE;CHECK		1	D				
3-9B	+++++	・・・SPRING		1	D				
3-11	0219011	・・WIPER		2					
3-12	985100	・・O-RING		2					
3-13	A810055	・・O-RING		1					
3-14	0219012	・・SCREW		2					
4	4189102	・VALVE;RELIEF		3					
4-1	+++++	・・HOUSING		1	D				
4-3	+++++	・・POPPET		1	D				
4-4	+++++	・・SPRING		1	D				
4-5	+++++	・・ADJUSTER		1	D				
4-6	4509180	・・O-RING		1					
4-7	4506418	・・O-RING		2					
4-8	+++++	・・NAME-PLATE		1	D				
6	0218610	・NUT		6					
7	0295606	・ROD;TIE		3					
8	0295607	・PIN ASS'Y		1					
8-1	0295608	・・PIN		1					
8-2	0295609	・・WASHER		1					
8-3	0295610	・・PIN;SPLIT		1					

VALVE:PILOT
VALVE:PILOT

10001~090/06

符号 ITEM	部品番号 PART NO.	部品名 PART NAME	or PART NAME CODE	数量 Q'TY	サービス コード S.C	適用号機 SERIAL NO.	互換性 ICA	代替部品 REPLACEABLE PART	
								部品番号 PART NO.	数量 Q'TY
	9071984	VALVE:PILOT	9071984A	1					
00	7017963	-CASING;ASSY		1					
00A	+++++	--CASING		1	D				
00B	+++++	--SPDOL		4	D				
01	4201915	-SPRING;COMPRES.		2					
02	4166686	-SPRING;COMPRES		2					
03	4195421	-SPRING;COMPRES.		2					
04	4186544	-SPRING;COMPRES.		2					
05	4177777	-SPACER		4					
06	4173208	-SHIM		20					
07	4179257	-GUIDE;SPRING (1,3 Port)		2	#				
08	4177896	-GUIDE;SPRING (2,4 Port)		2	#				
11	9071735	-PUSHER ASS'Y (1,3 Port)		2		~H25909	Y	9086456	2
11	9086456	-PUSHER ASS'Y (1,3 Port)		2		H25910~H50160	I	9089809	2
11	9089809	-PUSHER ASS'Y (1,3 Port)		2		H50161~			
11A	3037559	--BUSHING		1		~H50160	I	3047989	1
11A	3047989	--BUSHING		1		H50161~			
11B	4191490	--SEAL;DUST		1					
11C	A810025	--O-RING		1					
11D	3037551	--PUSHER		1					
11E	4187924	--SEAL;OIL		1		~H25909	Y	4240151	1
11E	4240151	--SEAL;OIL		1		H25910~			
12	9071736	-PUSHER ASS'Y (2,4 Port)		2		~H25909	Y	9086455	2
12	9086455	-PUSHER ASS'Y (2,4 Port)		2		H25910~H50160	I	9089808	2
12	9089808	-PUSHER ASS'Y (2,4 Port)		2		H50161~			
12A	3037559	--BUSHING		1		~H50160	I	3047989	1
12A	3047989	--BUSHING		1		H50161~			
12B	4191490	--SEAL;DUST		1					
12C	A810025	--O-RING		1					
12D	3037552	--PUSHER		1					
12E	4187924	--SEAL;OIL		1		~H25909	Y	4240151	1
12E	4240151	--SEAL;OIL		1		H25910~			

051B

バルブ;パイロット
VALVE;PILOT

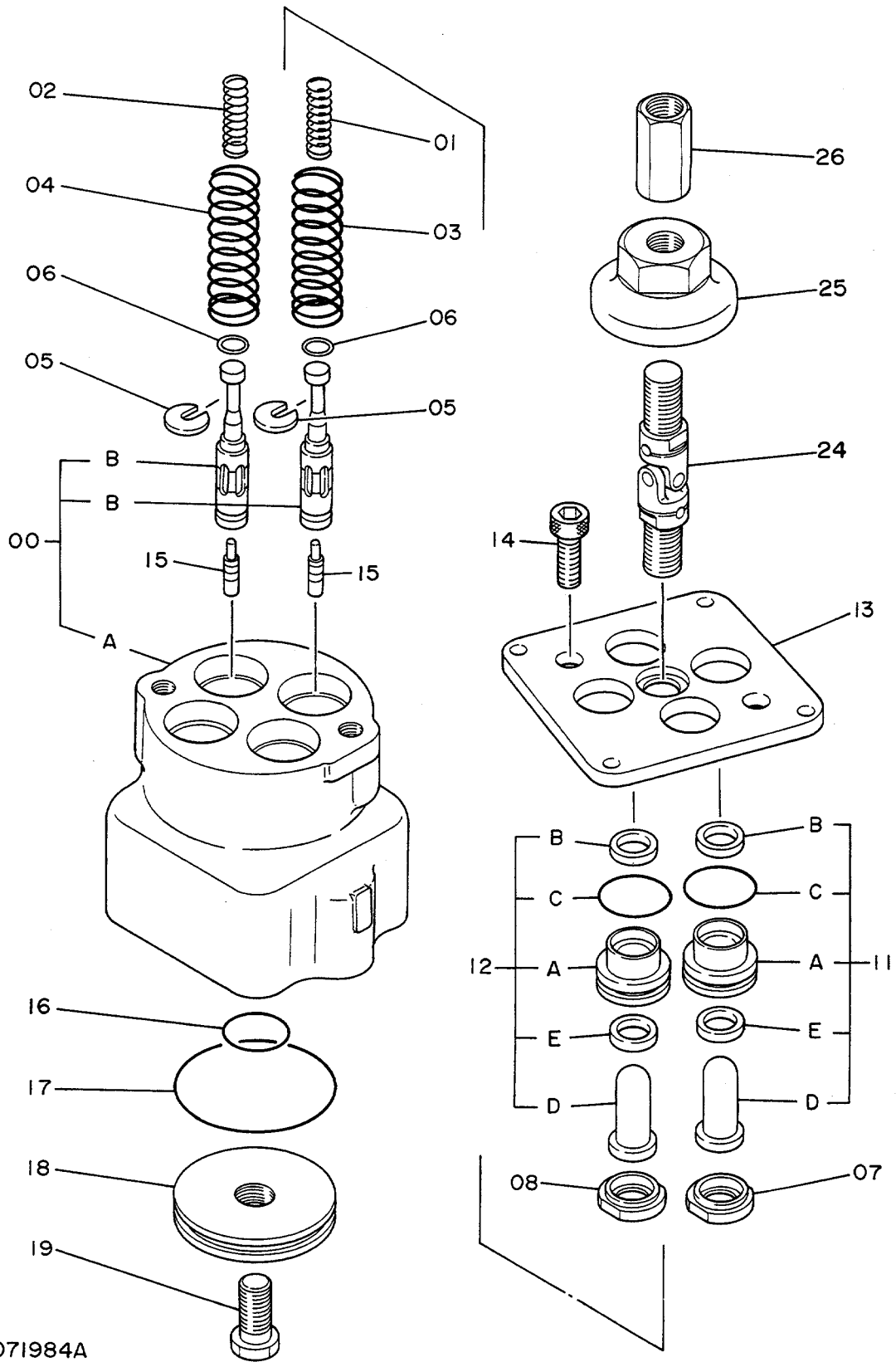

9071984A

バルブ;パイロット
VALVE;PILOT

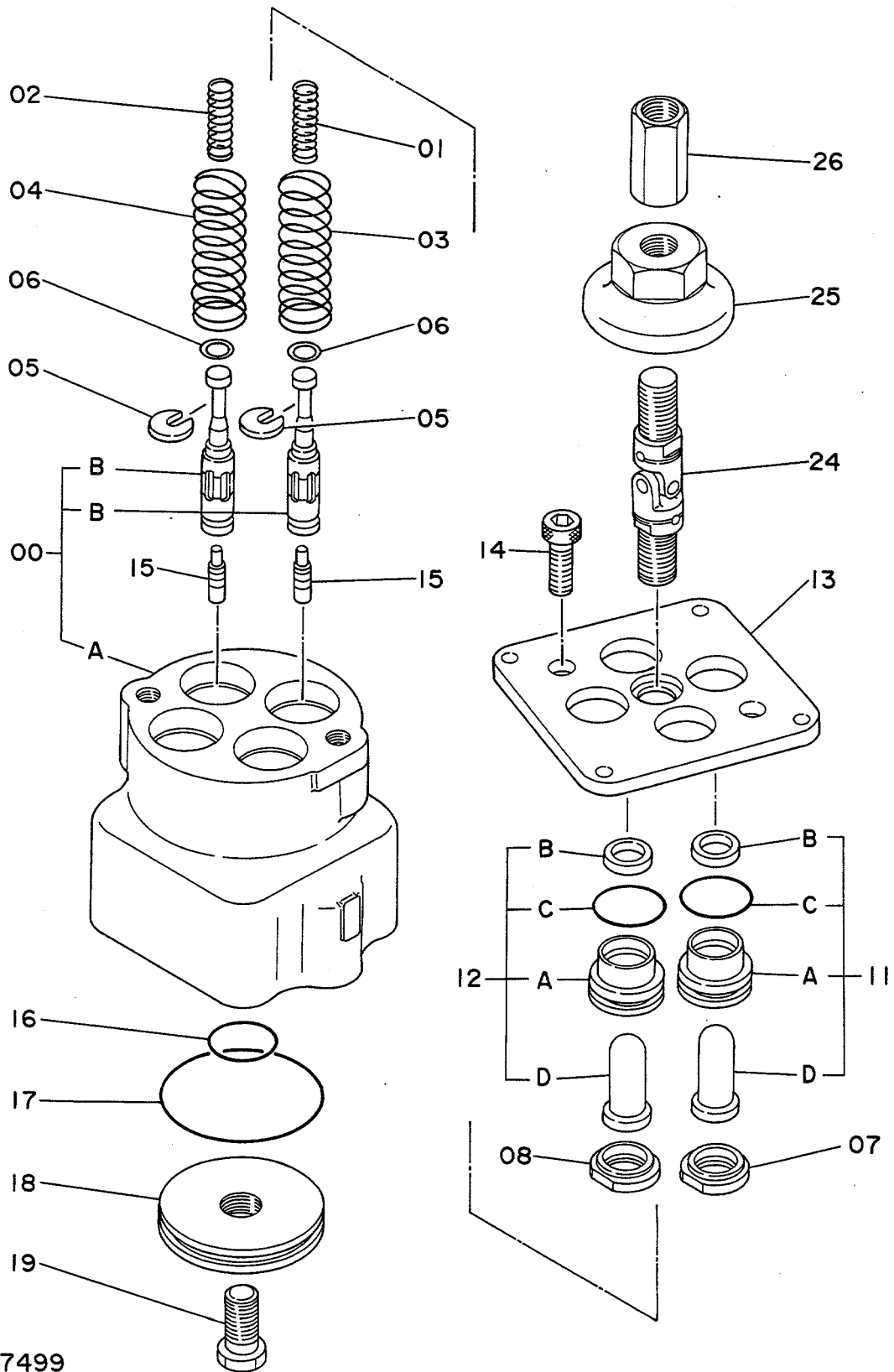

VALVE:PILOT
VALVE:PILOT

D90/07~

符号 ITEM	部品番号 PART NO.	部 品 名 PART NAME	or PART NAME CODE	数量 Q'TY	サービス コード S.C	適用号機 SERIAL NO.	互 換 性 I C A	代 替 部 品 REPLACEABLE PART	
								部品番号 PART NO.	数量 Q'TY
	9107499	VALVE:PILOT	9107499	1					
00	7017963	・CASING;ASSY		1					
00A	+++++	・・CASING		1	D				
00B	+++++	・・SPOOL		4	D				
01	4201915	・SPRING;COMPRES.		2					
02	4166686	・SPRING;COMPRES		2					
03	4195421	・SPRING;COMPRES.		2					
04	4186544	・SPRING;COMPRES.		2					
05	4177777	・SPACER		4					
06	4173208	・SHIM		20					
07	4179257	・GUIDE;SPRING (1,3 Port)		2					
08	4177896	・GUIDE;SPRING (2,4 Port)		2					
11	9104359	・PUSHER ASS'Y (1,3 Port)		2					
11A	3052332	・・BUSHING		1					
11B	4276152	・・SEAL;DUST		1					
11C	A810025	・・O-RING		1					
11D	3050142	・・PUSHER		1					
12	9104360	・PUSHER ASS'Y (2,4 Port)		2					
12A	3052332	・・BUSHING		1					
12B	4276152	・・SEAL;DUST		1					
12C	A810025	・・O-RING		1					
12D	3050143	・・PUSHER		1					
13	4284175	・PLATE		1					
14	4259780	・BOLT;SOCKET		2					
15	4184929	・PISTON		4					
16	984338	・O-RING		1					
17	A810060	・O-RING		1					
18	4184954	・PLATE		1					
19	M341225	・BOLT;SOCKET		1					
24	4183035	・JOINT;UNIVERSAL		1		~H136789	Y	4285209	1
24	4285209	・JOINT;UNIVERSAL		1		H136790~			
25	4184931	・CAM		1					
26	4182067	・JOINT;SCREW		1					

バルブ;ソレノイド
VALVE;SOLENOID

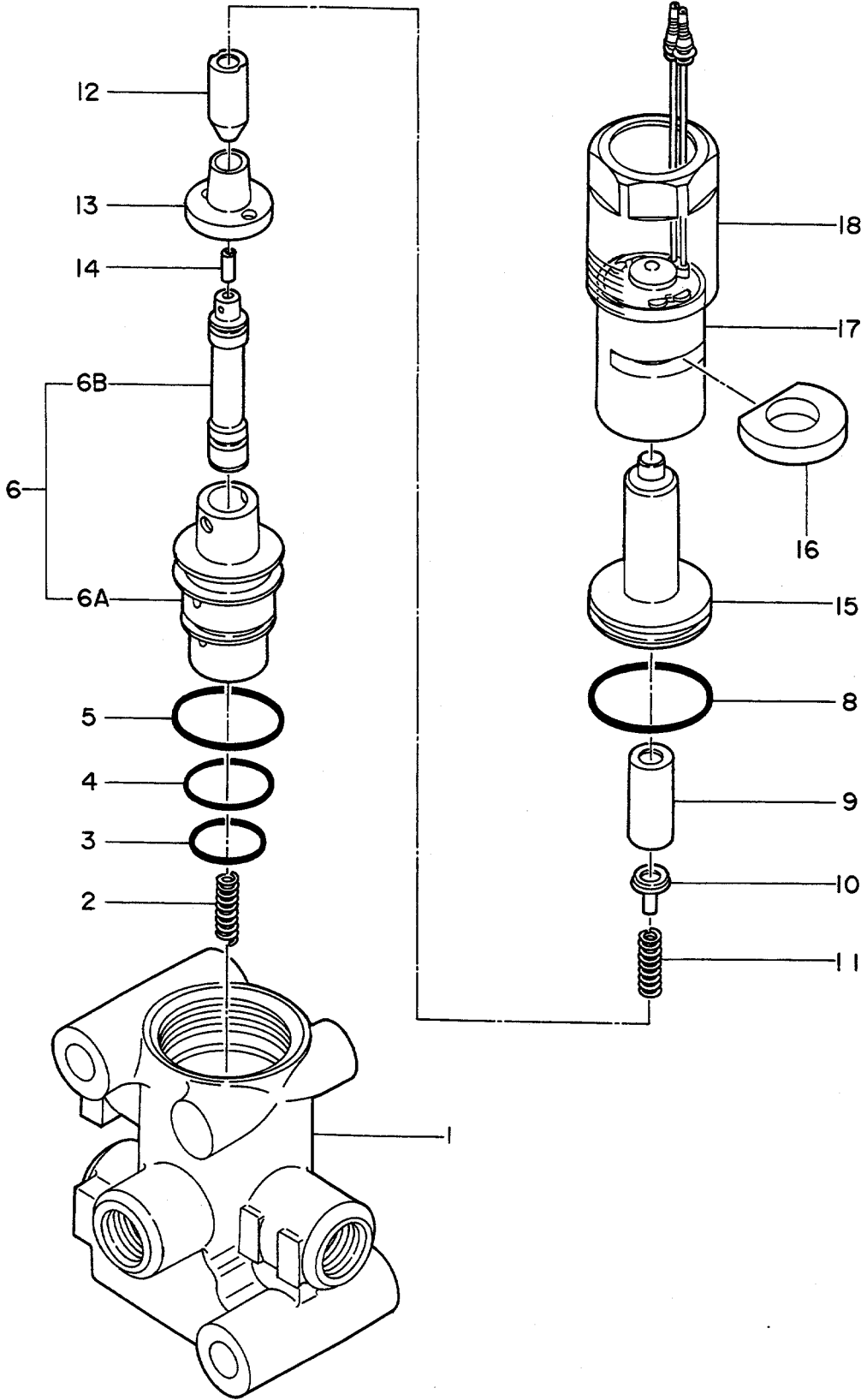

VALVE;SOLENOID
VALVE;SOLENOID

10001~

符号 ITEM	部品番号 PART NO.	部 品 名 PART NAME	or PART NAME CODE	数量 Q'TY	サービス コード S.C	適用号機 SERIAL NO.	互 換 性 ICA	代 替 部 品 REPLACEABLE PART	
								部品番号 PART NO.	数量 Q'TY
	4210647	VALVE;SOLENOID	0328700A	1					
1	0328701	-HOUSING		1					
2	0308711	-SPRING		1					
3	4509180	-O-RING		1					
4	985099	-O-RING		1					
5	4028265	-O-RING		1					
6	0308712	-SPOOL ASS'Y		1					
6A	++++++	-BODY		1	D				
6B	++++++	-SPOOL		1	D				
8	0308713	-O-RING		1					
9	0308714	-PIPE		1					
10	0308715	-SEAT		1					
11	0308716	-SPRING		1					
12	0308717	-PLUNGER		1					
13	0308718	-STOPPER		1					
14	0308719	-ROD		1					
15	0308720	-HOUSING		1					
16	0308721	-SPACER		1					
17	0308722	-COIL		1					
18	0308724	-SCREW		1					

バルブ;ショックレス
VALVE;SHOCKLESS

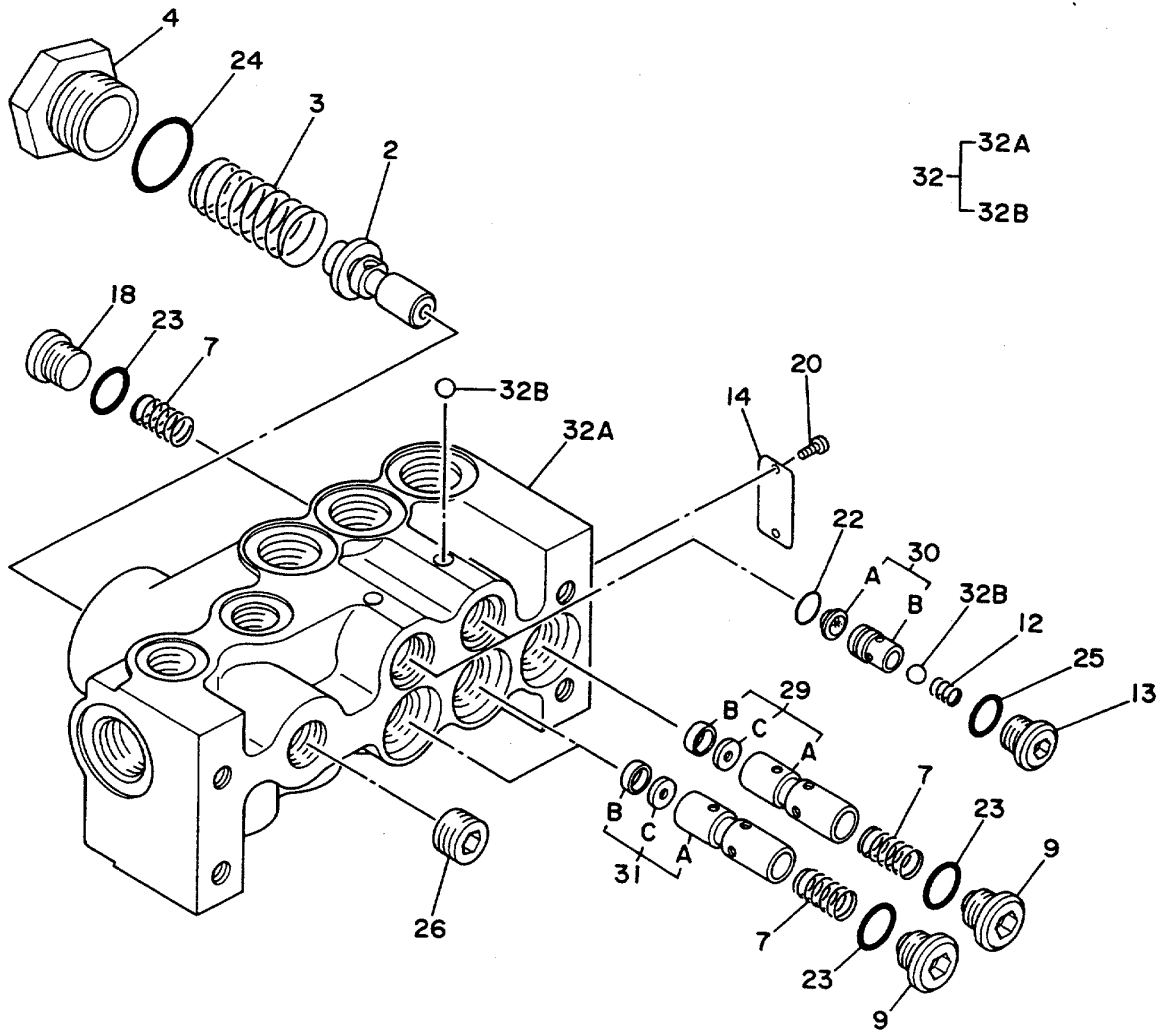

バルブ:ショックレス
VALVE:SHOCKLESS

10001~

符号 ITEM	部品番号 PART NO.	部 品 名 PART NAME	or PART NAME CODE	数量 Q'TY	サービス コード S.C	適用号機 SERIAL NO.	互 換 性 ICA	代 替 部 品 REPLACEABLE PART	
								部品番号 PART NO.	数量 Q'TY
	4197817	VALVE:SHOCKLESS	0333800A	1					
2	0333801	・POPPET		1					
3	0333802	・SPRING		1					
4	0333803	・PLUG		1					
7	0309801	・SPRING		6					
9	0309802	・PLUG		3					
12	0309803	・SPRING		2					
13	0309804	・PLUG		2					
14	+++++	・NAME-PLATE		1	D				
18	0309805	・PLUG		3					
20	0208717	・SCREW;DRIVE		2					
22	4506409	・O-RING		2					
23	4509180	・O-RING		6					
24	4506424	・O-RING		1					
25	0228803	・O-RING		2					
26	94-2012	・PLUG		1					
29	0333804	・PLUNGER;SUB-ASS'Y		1					
29A	+++++	・・PLUNGER		1	D				
29B	+++++	・・RING		1	D				
29C	+++++	・・DRIFICE		1	D				
30	0309810	・FILTER ASS'Y		2					
30A	+++++	・・FILTER		1	D				
30B	+++++	・・SLEEVE		1	D				
31	0333805	・PLUNGER;SUB-ASS'Y		2					
31A	+++++	・・PLUNGER		1	D				
31B	+++++	・・RING		1	D				
31C	+++++	・・DRIFICE		2	D				
32	0333806	・BODY;SUB-ASS'Y		1					
32A	+++++	・・BODY		1	D				
32B	0259914	・・BALL;STEEL		4					

シリンダ;ブーム
CYL.;BOOM

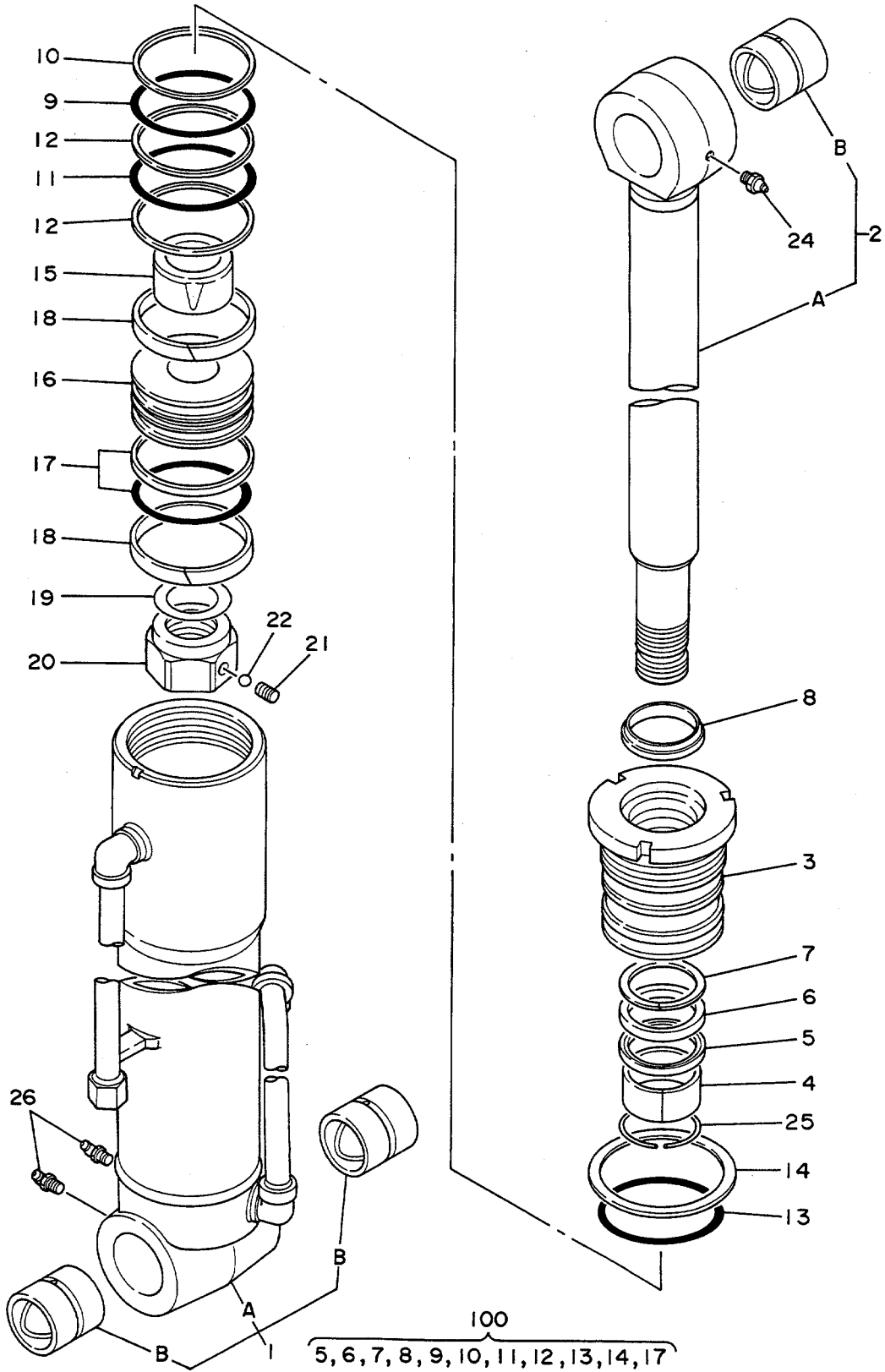

0330900B

シリンダ;ブーム
CYL.;BOOM

10001~

符号 ITEM	部品番号 PART NO.	部 品 名 PART NAME	or PART NAME CODE	数量 Q'TY	サービス コード S.C	適用号機 SERIAL NO.	互 換 性 ICA	代 替 部 品 REPLACEABLE PART	
								部品番号 PART NO.	数量 Q'TY
1	4194432	CYL.;BOOM	0330900B	1					
,	4228528	・TUBE;CYL. (WITH BUSHING)		1					
1A	0330901	・・TUBE;CYL.		1					
1B	0225607	・・BUSHING;PIN		2					
2	4228527	・ROD;PISTON (WITH BUSHING)		1					
,									
2A	0330902	・・ROD;PISTON		1					
2B	0225607	・・BUSHING		1					
3	0330903	・HEAD;CYL.		1					
4	0330904	・BUSHING		1					
5	0225613	・RING		1	K				
6	0225611	・PACKING;U-RING		1	K				
7	0225612	・RING;BACK-UP		1	K				
8	0225610	・RING;WIPER		1	K				
9	4504858	・O-RING		1	K				
10	4512266	・RING;BACK-UP		1	K				
11	4513526	・O-RING		1	K		Y	4070046	1
12	0296805	・RING;BACK-UP		2	K				
13	4103692	・O-RING		1	K				
14	4039697	・WASHER;LOCK		1	K				
15	0330905	・BRG.;CUSHION		1					
16	0330906	・PISTON		1					
17	0225614	・RING;SEAL		1	K				
18	0225620	・RING		2					
19	0326007	・SHIM		1					
20	0326006	・NUT		1					
21	0310612	・SCREW;SET		1					
22	0111818	・BALL;STEEL		1					
24	J75481	・FITTING		1					
25	4510494	・RING;RETAINING		1					
26	J75581	・FITTING		2					
100	4217002	KIT;SEAL		1					

シリンダ;アーム
CYL.;ARM

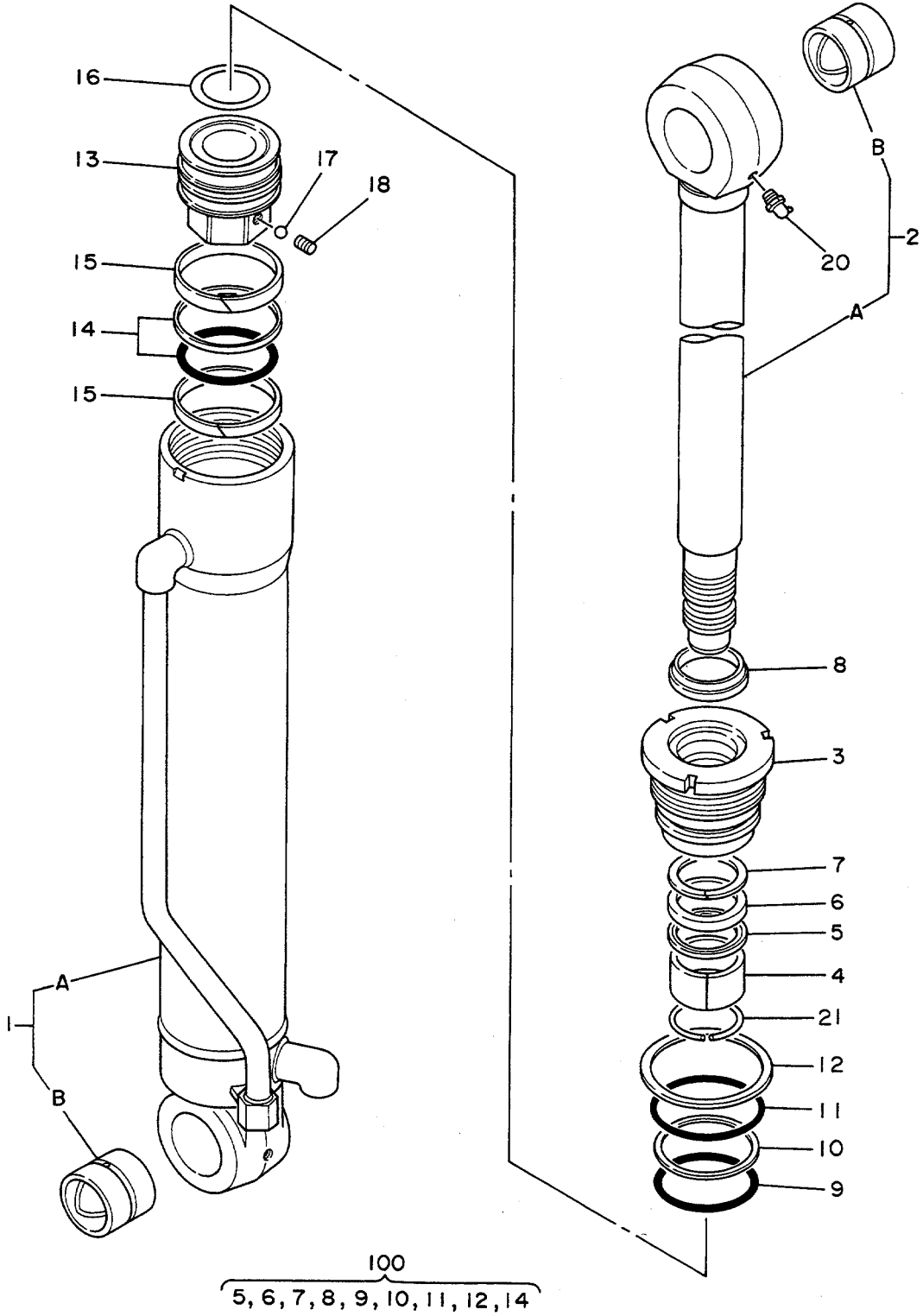

シリンダ;アーム

CYL.;ARM

10001~

符号 ITEM	部品番号 PART NO.	部品名 PART NAME	or PART NAME CODE	数量 Q'TY	サービス コード S.C	適用号機 SERIAL NO.	可 換 性 I C A	代替部品 REPLACEABLE PART	
								部品番号 PART NO.	数量 Q'TY
1	4194433	CYL.;ARM	0331000B	1					
,	4228530	-TUBE:CYL. (WITH BUSHING)		1					
1A	0331001	--TUBE:CYL.		1					
1B	0225708	--BUSHING:PIN		1					
2	4228529	-ROD:PISTON (WITH BUSHING)		1		~D89/08	Y	4269533	1
,	4269533	-ROD:PISTON (WITH BUSHING)		1	#	D89/09~			
2A	0331002	--ROD:PISTON		1		~D89/08	Y	0331006	1
2A	0331006	--ROD:PISTON		1	#	D89/09~			
2B	0225708	--BUSHING:PIN		1					
3	0331003	-HEAD:CYL.		1					
4	0331004	-BUSHING		1					
5	0225714	-RING		1	K				
6	0225711	-PACKING:U-RING		1	K				
7	0225712	-RING:BACK-UP		1	K				
8	0225710	-RING:WIPER		1	K				
9	954488	-O-RING		1	K				
10	4110216	-RING:BACK-UP		1	K				
11	4043328	-O-RING		1	K				
12	0178416	-WASHER:LOCK		1	K				
13	0331005	-PISTON		1					
14	0240807	-RING:SEAL		1	K				
15	0225717	-RING		2					
16	0326007	-SHIM		1					
17	0111818	-BALL:STEEL		1					
18	0310612	-SCREW:SET		1					
20	0159411	-FITTING		1					
21	0225704	-RING:RETAINING		1					
100	4217003	KIT:SEAL		1					

シリンダ;バケツ
CYL.;BUCKET

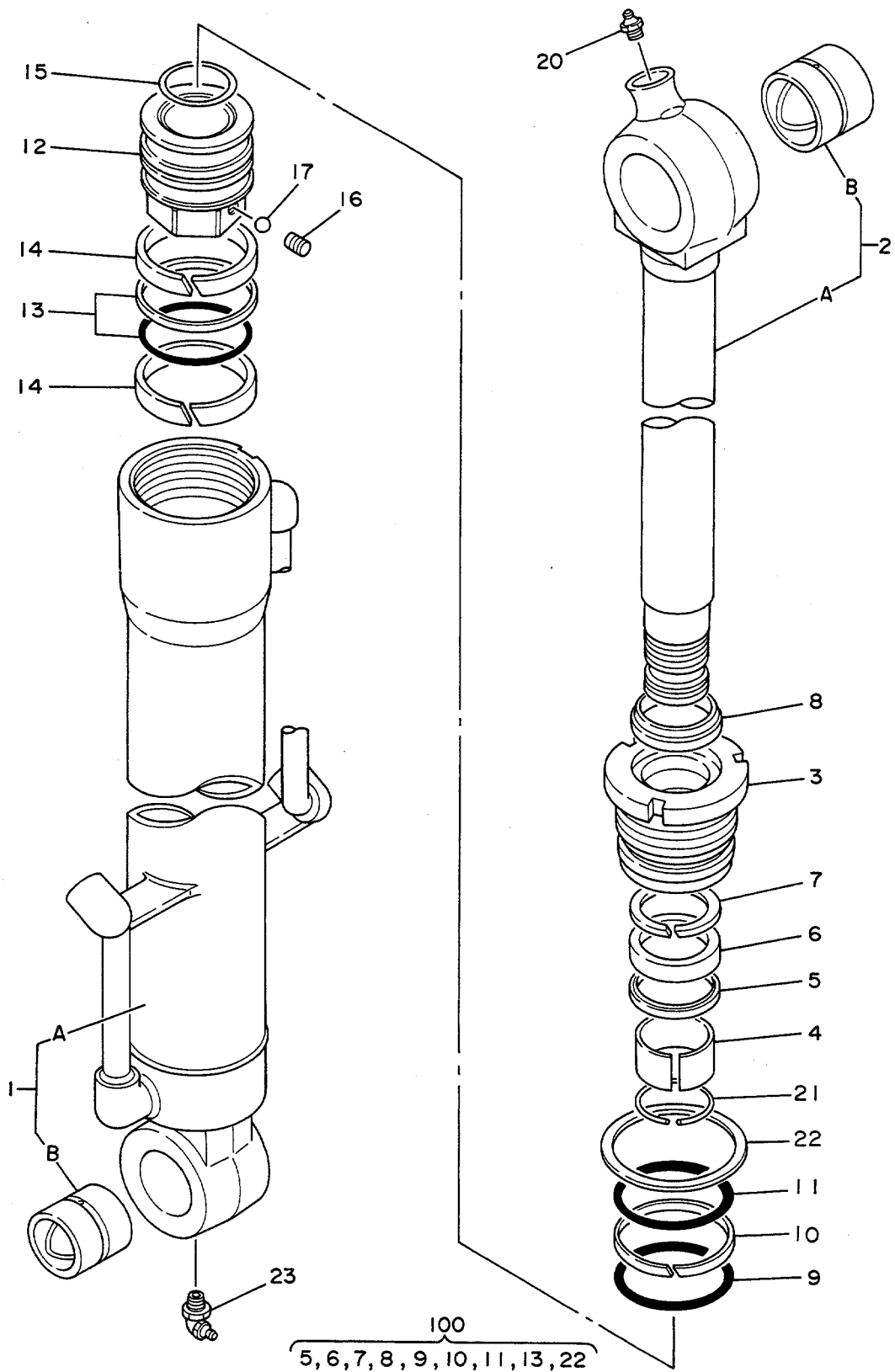

シリンダ;バケツト
CYL.;BUCKET

10001~

符号 ITEM	部品番号 PART NO.	部 品 名 PART NAME	or PART NAME CODE	数量 Q'TY	サービ ス コード S.C	適用号機 SERIAL NO.	互 換 性 ICA	代 替 部 品 REPLACEABLE PART	
								部品番号 PART NO.	数量 Q'TY
1 , 1A 1B	4194434	CYL.;BUCKET	0331100B	1					
	4228532	-TUBE;CYL. (WITH BUSHING)		1					
	0331101	--TUBE;CYL.		1					
	0225808	--BUSHING;PIN		1					
2 , 2	4228531	-ROD;PISTON (WITH BUSHING)	1			~D89/08	Y	4269534	1
	4269534	-ROD;PISTON (WITH BUSHING)	1	#	D89/09~				
2A	0331102	--ROD;PISTON	1			~D89/08	Y	0331105	1
2A	0331105	--ROD;PISTON	1	#	D89/09~				
2B	0225708	--BUSHING;PIN	1						
3	0225803	-HEAD;CYL.	1						
4	4004676	-BUSHING	1						
5	0225812	-RING	1	K					
6	0225810	-PACKING;U-RING	1	K					
7	0225811	-RING;BACK-UP	1	K					
8	0225809	-RING;WIPER	1	K					
9	4017628	-O-RING	1	K					
10	4017627	-RING;BACK-UP	1	K					
11	0178710	-O-RING	1	K					
12	0331103	-PISTON	1						
13	0243803	-RING;SEAL	1	K					
14	0225815	-RING	2						
15	0331104	-SHIM	1						
16	0310612	-SCREW;SET	1						
17	0111818	-BALL;STEEL	1						
20	J75481	-FITTING	1						
21	0225804	-RING;RETAINING	1						
22	0178723	-WASHER;LOCK	1	K					
23	0159411	-FITTING	1						
100	4217004	KIT;SEAL	1						

065

シリンダ ; フレート
CYL. ; BLADE

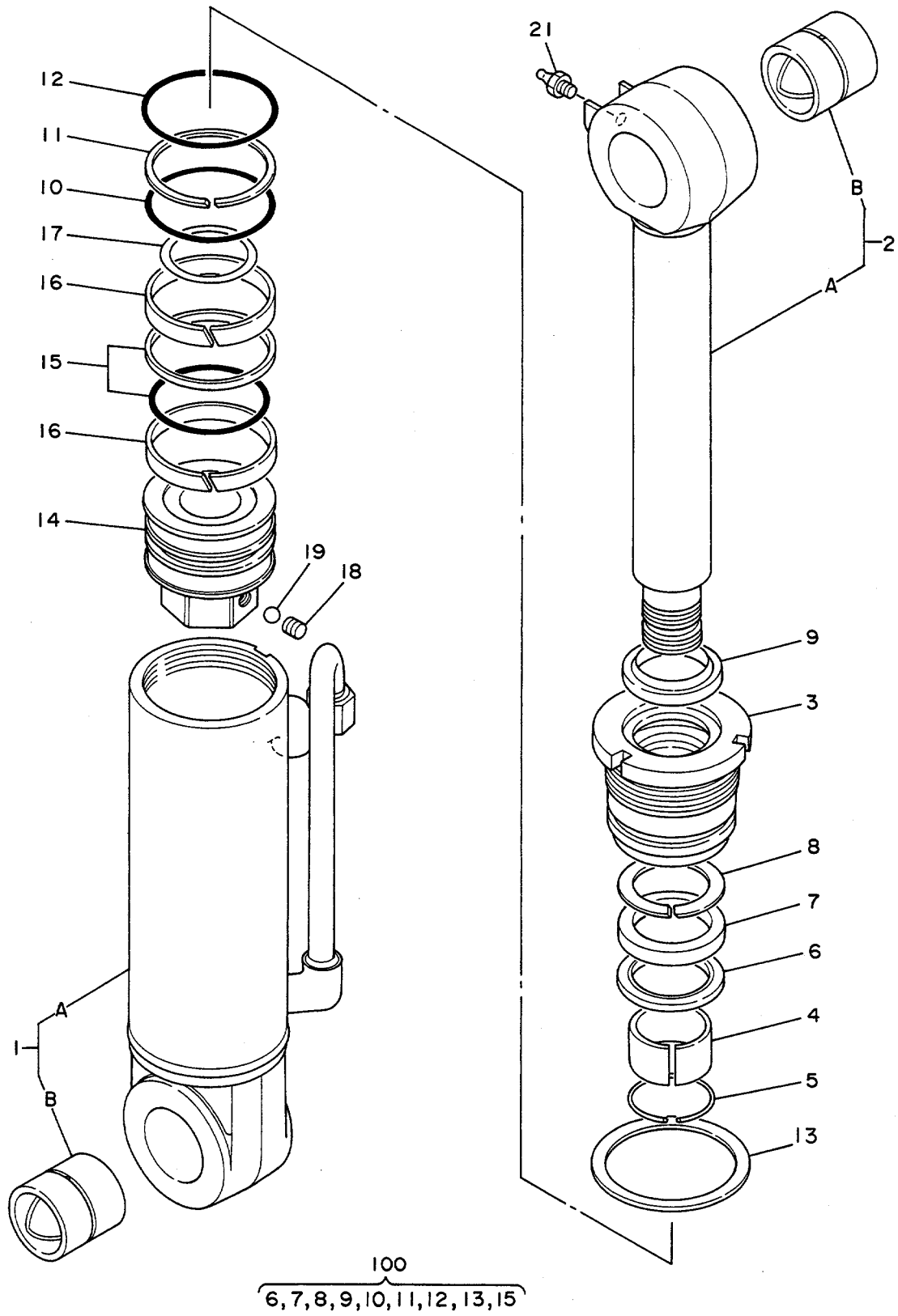

0335000B

シリンダ;ブレード

CYL.;BLADE

10001~

符号 ITEM	部品番号 PART NO.	部 品 名 PART NAME	or PART NAME CODE	数量 Q'TY	サービス コード S.C	適用号機 SERIAL NO.	互 換 性 ICA	代 替 部 品 REPLACEABLE PART	
								部品番号 PART NO.	数量 Q'TY
1	4213543	CYL.;BLADE	0335000B	1					
	4249612	-TUBE;CYL. (WITH BUSHING)		1					
1A	0335001	--TUBE;CYL.		1					
1B	0225808	--BUSHING;PIN		1					
2	4249613	-ROD;PISTON (WITH BUSHING)		1					
	2A	0335002		1					
2B	0225808	--BUSHING;PIN		1					
3	0225803	-HEAD;CYL.		1					
4	4004676	-BUSHING		1					
5	0225804	-RING;RETAINING		1					
6	0225812	-RING		1	K				
7	0225810	-PACKING;U-RING		1	K				
8	0225811	-RING;BACK-UP		1	K				
9	0225809	-RING;WIPER		1	K				
10	4017628	-O-RING		1	K				
11	4017627	-RING;BACK-UP		1	K				
12	0178710	-O-RING		1	K				
13	0178723	-WASHER;LOCK		1	K				
14	0331103	-PISTON		1					
15	0243803	-RING;SEAL		1	K				
16	0225815	-RING		2					
17	0331104	-SHIM		1					
18	0310612	-SCREW;SET		1					
19	0111818	-BALL;STEEL		1					
21	J75481	-FITTING		1					
100	4217004	KIT;SEAL		1					

シリンダ：アーム (ソッコホリ)
CYL.: ARM (OFFSET BOOM)

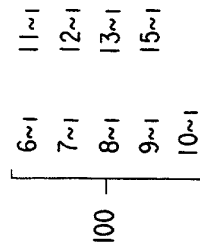
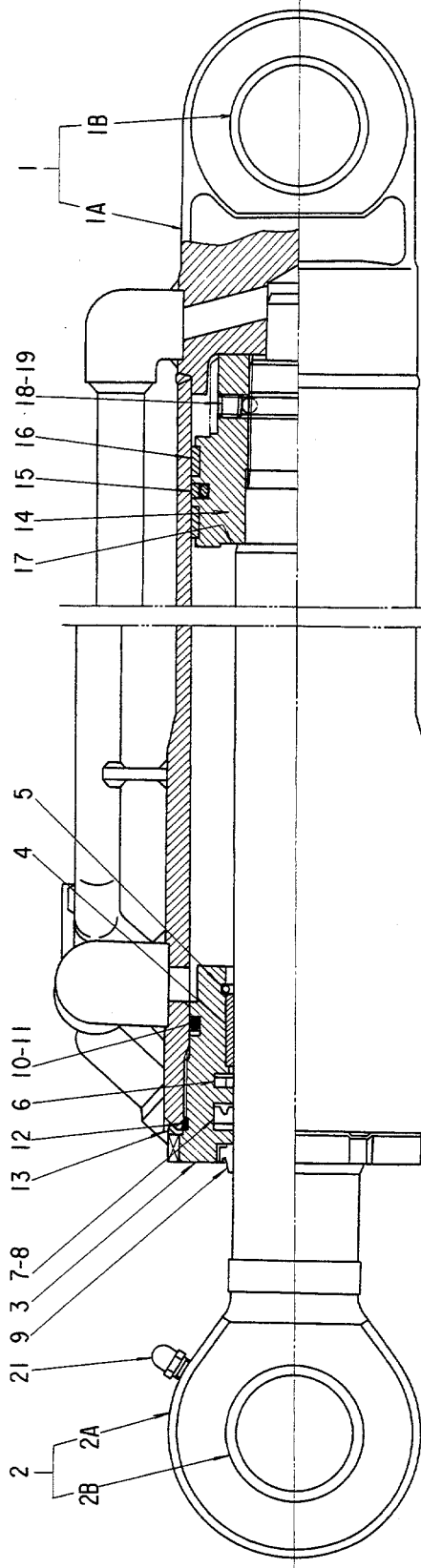

シリンダ;アーム (オフセットボム)
CYL.;ARM (OFFSET BOOM)

10001~

符号 ITEM	部品番号 PART NO.	部品名 PART NAME	PART NAME or CODE	数量 Q'TY	サービス コード S.C	適用号機 SERIAL NO.	互換性 ICA	代替部品 REPLACEABLE PART	
								部品番号 PART NO.	数量 Q'TY
1	4215548	CYL.;ARM	0334900A	1					
	4249614	・TUBE;CYL. (WITH BUSHING)		1					
	1A	・・TUBE;CYL.		1					
	1B	・・BUSHING;PIN		1					
2	4249615	・ROD;PISTON (WITH BUSHING)		1					
	2A	・・ROD;PISTON		1					
	2B	・・BUSHING;PIN		1					
3	0331003	・HEAD;CYL.		1					
4	0331004	・BUSHING		1					
5	0225704	・RING;RETAINING		1					
6	0225714	・RING		1	K				
7	0225711	・PACKING;U-RING		1	K				
8	0225712	・RING;BACK-UP		1	K				
9	0225710	・RING;WIPER		1	K				
10	954488	・O-RING		1	K				
11	4110216	・RING;BACK-UP		1	K				
12	4043328	・O-RING		1	K				
13	0178416	・WASHER;LOCK		1	K				
14	0331005	・PISTON		1					
15	0240807	・RING;SEAL		1	K				
16	0225717	・RING		2					
17	0326007	・SHIM		1					
18	0310612	・SCREW;SET		1					
19	0111818	・BALL;STEEL		1					
21	0225709	・FITTING		1					
100	4217003	KIT;SEAL		1					

069

シリンダ; オフセット (ソッコ-ホリ)
CYL.; OFFSET (OFFSET BOOM)

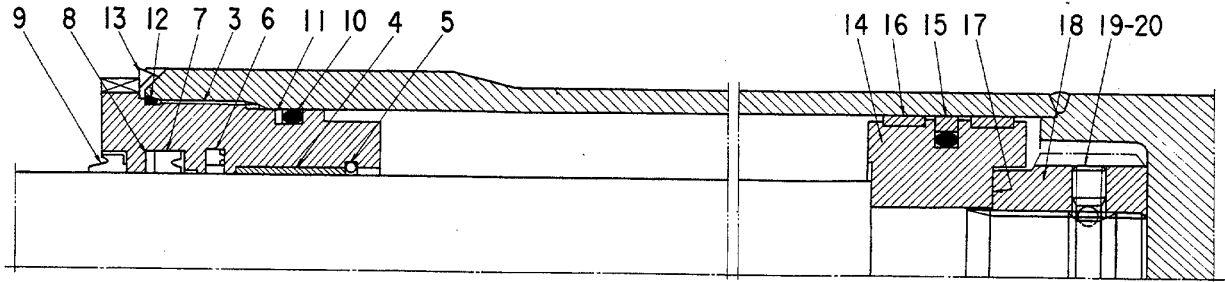

100	6~	11~
	7~	12~
	8~	13~
	9~	15~
	10~	

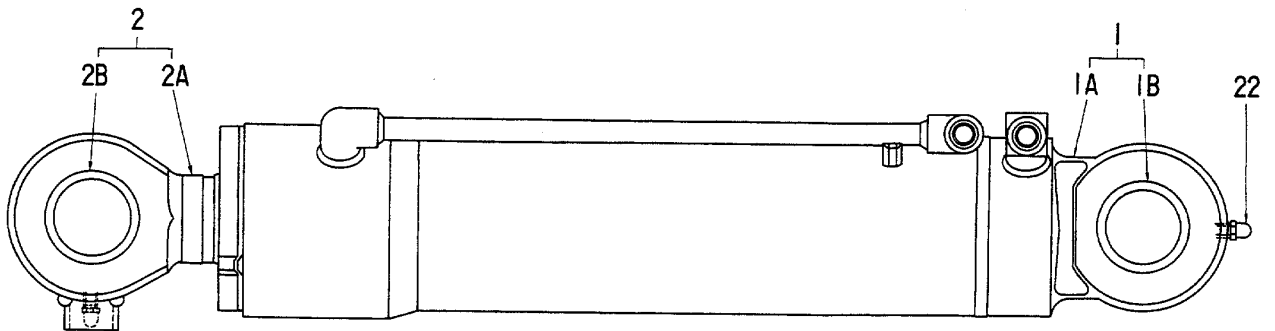

0334800A

シリンダ;オフセット (シリンダ部)
CYL.;OFFSET (OFFSET BOOM)

10001~

符号 ITEM	部品番号 PART NO.	部品名 PART NAME	or PART NAME CODE	数量 Q'TY	サービス コード S.C	適用号機 SERIAL NO.	互換性 ICA	代替部品 REPLACEABLE PART	
								部品番号 PART NO.	数量 Q'TY
1	4215547	CYL.;OFFSET	0334800A	1					
	4249616	-TUBE;CYL. (WITH BUSHING)		1					
	1A	--TUBE;CYL.		1					
	1B	--BUSHING		1					
2	4249617	-ROD;PISTON (WITH BUSHING)		1					
	2A	--ROD;PISTON		1					
	2B	--BUSHING		1					
3	0257803	-HEAD;CYL.		1					
4	988670	-BUSHING		1					
5	0225704	-RING;RETAINING		1					
6	0225714	-RING		1	K				
7	0225711	-PACKING;U-RING		1	K				
8	0225712	-RING;BACK-UP		1	K				
9	0225710	-RING;WIPER		1	K				
10	4070046	-O-RING		1	K				
11	4513525	-RING;BACK-UP		1	K				
12	4095999	-O-RING		1	K				
13	0174517	-WASHER;LOCK		1	K				
14	0334803	-PISTON		1					
15	0240915	-RING;SEAL		1	K				
16	0240916	-RING		2					
17	0326007	-SHIM		1					
18	0326006	-NUT		1					
19	0310612	-SCREW;SET		1					
20	0111818	-BALL;STEEL		1					
22	0159411	-FITTING		2					
100	4172643	KIT;SEAL		1					

071

シリンダ;ブーム (ショートリーチ)
CYL.;BOOM (SHORT REACH)

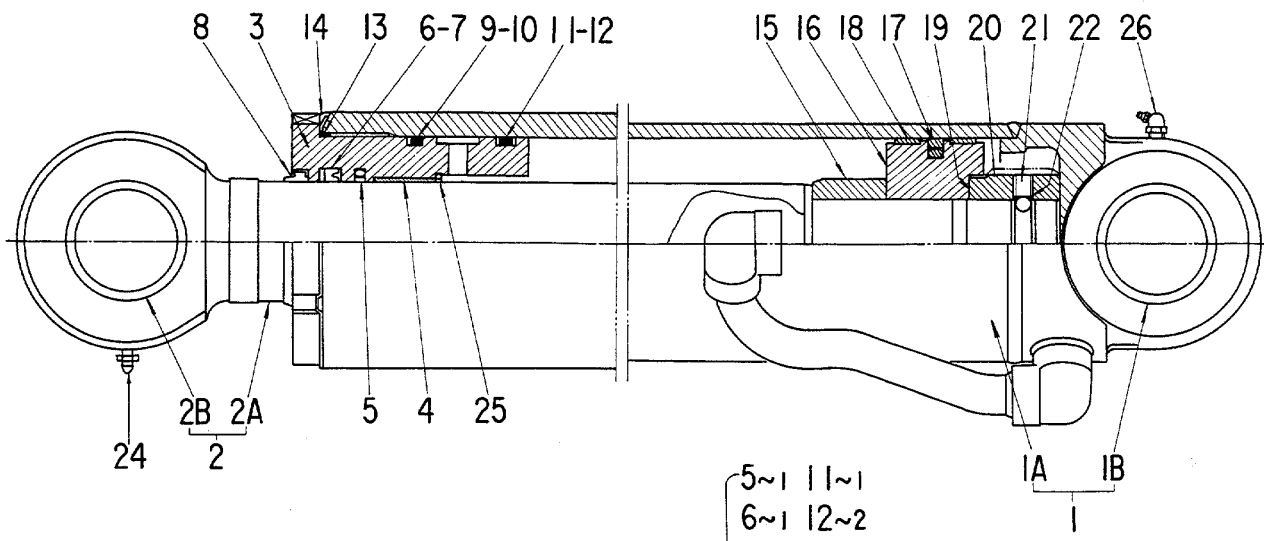
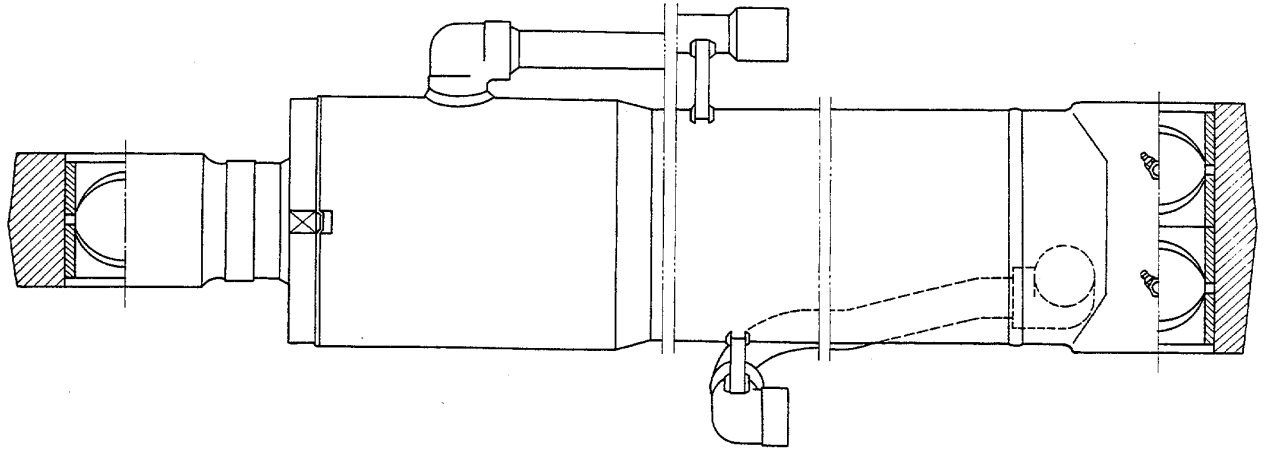

- 5~1 11~1
- 6~1 12~2
- 7~1 13~1
- 8~1 14~1
- 9~1 17~1
- 10~1

0386600

シリンダ;ブーム (ショートリーチ)
CYL.;BOOM (SHORT REACH)

10001~

符号 ITEM	部品番号 PART NO.	部品名 PART NAME	or PART NAME CODE	数量 Q'TY	サービス コード S.C	適用号機 SERIAL NO.	互換性 ICA	代替部品 REPLACEABLE PART	
								部品番号 PART NO.	数量 Q'TY
1	4225928	CYL.;BOOM	0386600	1					
	0386601	-TUBE;CYL. (WITH BUSHING)		1					
1A	0386602	--TUBE;CYL.		1					
1B	0225607	--BUSHING;PIN		2					
2	0386603	-ROD;PISTON (WITH BUSHING)		1					
	2A	0386604		1					
2B	0225607	--BUSHING;PIN		1					
3	0330903	-HEAD;CYL.		1					
4	0330904	-BUSHING		1					
5	0225613	-RING		1	K				
6	0225611	-PACKING;U-RING		1	K				
7	0225612	-RING;BACK-UP		1	K				
8	0225610	-RING;WIPER		1	K				
9	4504858	-O-RING		1	K				
10	4512266	-RING;BACK-UP		1	K				
11	4513526	-O-RING		1	K				
12	0296805	-RING;BACK-UP		2	K				
13	4103692	-O-RING		1	K				
14	4039697	-WASHER;LOCK		1	K				
15	0386605	-BRG.;CUSHION		1					
16	0330906	-PISTON		1					
17	0225614	-RING;SEAL		1	K				
18	0225620	-RING		2					
19	0326007	-SHIM		1					
20	0326006	-NUT		1					
21	0310612	-SCREW;SET		1					
22	0111818	-BALL;STEEL		1					
24	J75481	-FITTING		1					
25	4510494	-RING;RETAINING		1					
26	J75581	-FITTING		2					
100	4217002	KIT;SEAL		1					

073

シリンダ;アーム (ショートリーチ)
 CYL.; ARM (SHORT REACH)

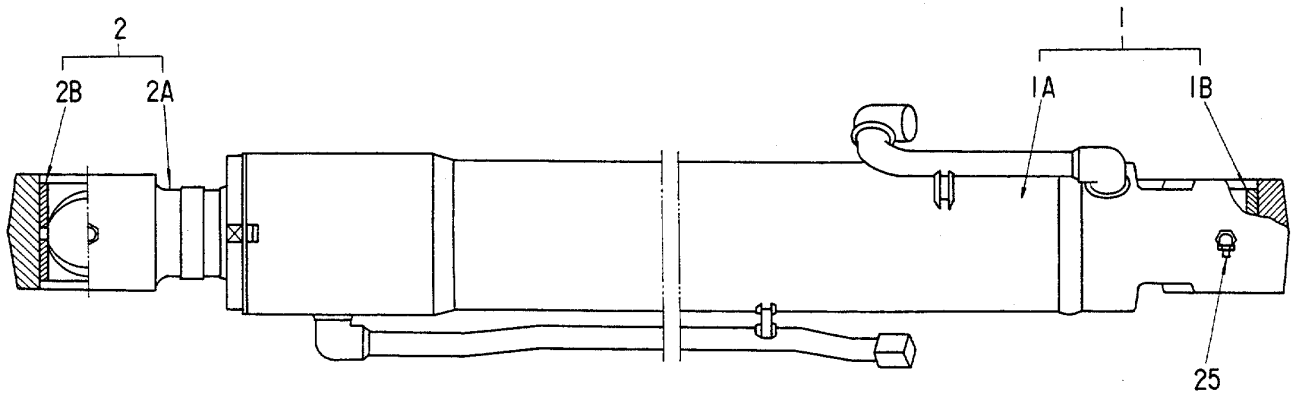
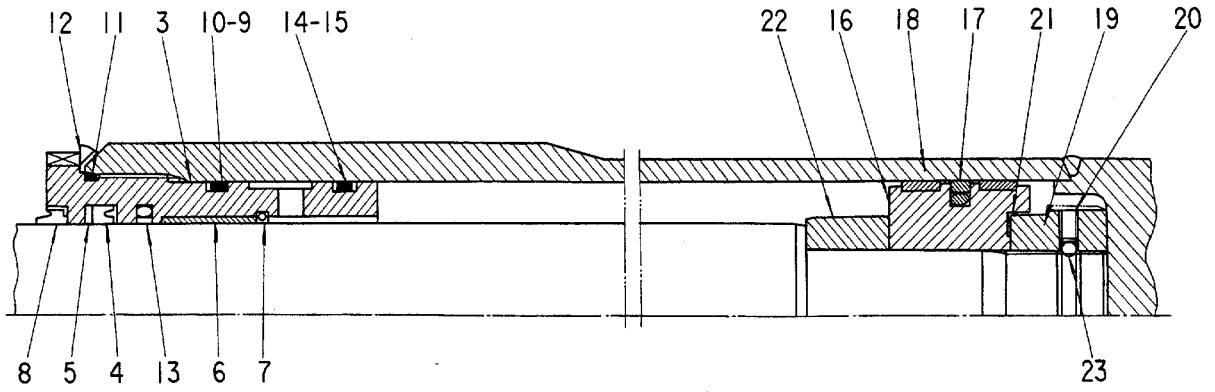

100	{	4~1	11~1
		5~1	13~1
		8~1	14~1
		9~1	15~2
		10~1	17~1

0386700

シリンダ;アーム (ショートリーチ)
CYL.;ARM (SHORT REACH)

10001~

符号 ITEM	部品番号 PART NO.	部 品 名 PART NAME	or PART NAME CODE	数量 Q'TY	サービス コード S.C	適用号機 SERIAL NO.	互 換 性 ICA	代 替 部 品 REPLACEABLE PART	
								部品番号 PART NO.	数量 Q'TY
1	4225929	CYL.;ARM	0386700	1					
	0386701	-TUBE;CYL. (WITH BUSHING)		1					
	1A	0386702		--TUBE;CYL.	1				
1B	0225607	--BUSHING;PIN		1					
2	0386703	-ROD;PISTON (WITH BUSHING)		1					
	2A	0386704	--ROD;PISTON	1					
	2B	0225607	--BUSHING;PIN	1					
3	0386705	-HEAD;CYL.		1					
4	0225711	-PACKING;U-RING		1	K				
5	0225712	-RING;BACK-UP		1	K				
6	0331004	-BUSHING		1					
7	0225704	-RING;RETAINING		1					
8	0225710	-RING;WIPER		1	K				
9	992446	-O-RING		1	K				
10	4060391	-RING;BACK-UP		1	K				
11	A810120	-O-RING		1	K				
12	4131263	-WASHER;LOCK		1					
13	0225714	-RING		1	K				
14	4504858	-O-RING		1	K				
15	0386706	-RING;BACK-UP		2	K				
16	0386707	-PISTON		1					
17	0258205	-RING;SEAL		1	K				
18	0258207	-RING		2					
19	0326006	-NUT		1					
20	0310612	-SCREW;SET		1					
21	0326007	-SHIM		1					
22	0386708	-BRG.;CUSHION		1					
23	0111818	-BALL;STEEL		1					
25	J75581	-FITTING		2					
100	4255487	KIT;SEAL		1					

シリンダ；バケット（ショートリーチ）
 CYL.;BUCKET (SHORT REACH)

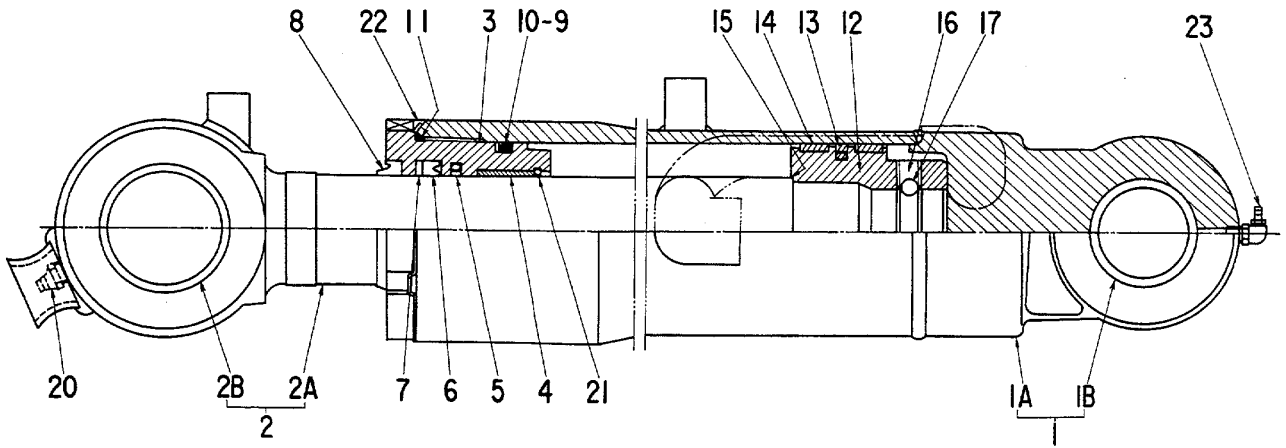

100	{	5~1	10~1
		6~1	11~1
		7~1	13~1
		8~1	22~1
		9~1	

シリンダ;バケツト (ショートリーチ)
CYL.;BUCKET (SHORT REACH)

10001~

符号 ITEM	部品番号 PART NO.	部品名 PART NAME	or PART NAME CODE	数量 Q'TY	サービス コード S.C	適用号機 SERIAL NO.	互換性 ICA	代替部品 REPLACEABLE PART	
								部品番号 PART NO.	数量 Q'TY
1	4225930	CYL.;BUCKET	0386800	1					
	0386801	-TUBE;CYL. (WITH BUSHING)		1					
1A	0386802	--TUBE;CYL.		1					
1B	0225808	--BUSHING;PIN		1					
2	0386803	-ROD;PISTON (WITH BUSHING)		1					
	2A	0386804		1					
2B	0225708	--BUSHING;PIN		1					
3	0225803	-HEAD;CYL.		1					
4	4004676	-BUSHING		1					
5	0225812	-RING		1	K				
6	0225810	-PACKING;U-RING		1	K				
7	0225811	-RING;BACK-UP		1	K				
8	0225809	-RING;WIPER		1	K				
9	4017628	-O-RING		1	K				
10	4017627	-RING;BACK-UP		1	K				
11	0178710	-O-RING		1	K				
12	0331103	-PISTON		1					
13	0243803	-RING;SEAL		1	K				
14	0225815	-RING		2					
15	0331104	-SHIM		1					
16	0310612	-SCREW;SET		1					
17	0111818	-BALL;STEEL		1					
20	J75481	-FITTING		1					
21	0225804	-RING;RETAINING		1					
22	0178723	-WASHER;LOCK		1	K				
23	0159411	-FITTING		1					
100	4217004	KIT;SEAL		1					

PARTS INDEX

Parts Index

077

PART NO.	PAGE	ITEM	PART NO.	PAGE	ITEM	PART NO.	PAGE	ITEM
A590106.....	044	95	0178723.....	064	22	0225714.....	062	5
A761616.....	044	96		066	13		068	6
A810025.....	052A	11C		076	22		070	6
	052A	12C	0187502.....	046	49		074	13
	054	11C	0208717.....	058	20	0225717.....	062	15
	054	12C	0214908.....	022	11		068	16
A810040.....	038A	06	0214912.....	022	10	0225803.....	064	3
A810055.....	050	1-2	0215015.....	018	4		066	3
	050	3-13	0215221.....	018	5		076	3
A810060.....	052B	17	0218601.....	050	1	0225804.....	064	21
	054	17	0218608.....	046	70		066	5
A810120.....	074	11		048	70		076	21
A811090.....	030A	31	0218610.....	050	6	0225808.....	064	18
	034	31	0219003.....	050	3-3		066	18
J75481.....	060	24	0219008.....	050	3-8		066	28
	064	20	0219011.....	050	3-11		076	18
	066	21	0219012.....	050	3-14	0225809.....	064	8
	072	24	0219201.....	050	1-1		066	9
	076	20	0224411.....	030B	61		076	8
J75581.....	060	26		036A	61	0225810.....	064	6
	072	26	0224416.....	048	92		066	7
	074	25	0225201.....	044	16		076	6
M341020.....	038A	22	0225202.....	044	11	0225811.....	064	7
M341025.....	052B	14	0225203.....	044	12		066	8
M341056.....	038A	21	0225205.....	044	15		076	7
M341225.....	052B	19	0225208.....	044	14	0225812.....	064	5
	054	19	0225209.....	046	54		066	6
M492564.....	038B	49	0225210.....	046	55		076	5
O103012.....	046	38	0225216.....	046	71	0225815.....	064	14
O103013.....	046	39	0225607.....	060	18		066	16
	046	27		060	28		076	14
	048	27		072	18	0228803.....	058	25
	048	74A		072	28	0230142.....	016	25
	048	77A		074	18		020	25
0111711.....	030B	60		074	28	0230907.....	014	7
	036A	60	0225610.....	060	8		016	29
0111715.....	030B	62		072	8	0231210.....	020	29
	036A	62	0225611.....	060	6	0240807.....	062	14
0111809.....	030B	68		072	6		068	15
	032	13	0225612.....	060	7	0240915.....	070	15
	036A	68		072	7	0240916.....	070	16
0111818.....	060	22	0225613.....	060	5	0243803.....	064	13
	062	17		072	5		066	15
	064	17	0225614.....	060	17		076	13
	066	19		072	17	0251701.....	024	9
	068	19	0225620.....	060	18		028	16
	070	20		072	18	0251702.....	024	10
	072	22	0225704.....	062	21		028	18
	074	23		068	5	0254011.....	016	24
	076	17		070	5		020	24
0125112.....	044	66		074	7	0254112.....	022	7
0158821.....	030A	29	0225708.....	062	18	0257803.....	070	3
	034	29		062	28	0258205.....	074	17
0159410.....	070	18		064	28	0258207.....	074	18
	070	28		068	18	0259914.....	058	32B
0159411.....	062	20		068	28	0264224.....	022	12
	064	23		076	28	0284310.....	024	14
	070	22	0225709.....	068	21		028	23
	076	23	0225710.....	062	8	0284311.....	024	16
0159710.....	030B	67		068	9		028	25
	036A	67		070	9	0289504.....	044	63
0168307.....	048	83		074	8	0294403.....	010	3
0168308.....	048	72A	0225711.....	062	6	0294404.....	010	4
	048	82		068	7	0294405.....	010	5
0174517.....	070	13		070	7	0294406.....	012	2
0178416.....	062	12		074	4	0294407.....	012	6
	068	13	0225712.....	062	7		012	7
0178710.....	064	11		068	8	0294409.....	014	3
	066	12		070	8	0294410.....	014	8
	076	11		074	5	0294411.....	014	9

Parts Index

078

PART NO.	PAGE	ITEM	PART NO.	PAGE	ITEM	PART NO.	PAGE	ITEM
0294412.....	002	22	0310015.....	030B	42	0329608.....	034	11
	026	22		034	42	0329609.....	030A	12
0294413.....	002	25	0310612.....	060	21		036A	12
	026	25		062	18	0329610.....	030A	13
0294414.....	002	26		064	16		034	13
	026	26		066	18	0329611.....	030A	14
0294415.....	002	27		068	18	0329612.....	030A	15
	026	27		070	19		034	15
0294416.....	002	29		072	21	0329613.....	030A	16
	002	31		074	20		034	16
	026	29		076	16	0329614.....	030A	22
	026	31	0311313.....	030A	17		034	22
0294501.....	008	2		036A	17	0329615.....	030A	23
0294502.....	008	4	0311314.....	030A	20		034	23
0294503.....	008	5		036A	20	0329616.....	030A	24
0294504.....	008	6	0311315.....	030A	21		034	24
0294505.....	008	7		036A	21	0329617.....	030A	30
0294506.....	008	8	0311318.....	030A	25		034	30
0294507.....	008	9		036A	25	0329618.....	030A	36
0294508.....	008	10	0311319.....	030A	27		034	36
0295001.....	024	2		036A	58	0329619.....	030A	37
	028	4	0311326.....	030B	46		034	37
0295002.....	024	7		036A	46	0329620.....	030B	38
	028	12	0311327.....	030B	49		034	38
0295003.....	024	8		036A	49	0329621.....	030B	39
	028	14	0311328.....	030B	50		034	39
0295004.....	024	11		036A	50	0329622.....	030B	41
	028	20	0311329.....	030B	51		036A	41
0295005.....	024	12		036A	51	0329623.....	030B	43
	028	19	0311330.....	030B	52		034	43
0295006.....	024	13		036A	52	0329624.....	030B	65
	028	13	0311331.....	030B	53		034	65
0295007.....	024	15		036A	53	0329801.....	004	5
	028	24	0311332.....	030B	54	0330301.....	014	6
0295008.....	024	17	0311333.....	030B	55	0330401.....	016	16
	028	26	0311334.....	030B	56		020	16
0295401.....	028	17	0311335.....	030B	57		028	21
0295402.....	028	22		036A	57	0330402.....	016	23
0295403.....	028	27	0311336.....	030B	58		020	23
0295601.....	050	2	0311337.....	030B	63	0330501.....	018	8
0295602.....	050	3		036A	63	0330502.....	018	9
0295603.....	050	3-4	0311339.....	030B	66	0330701.....	022	5
0295604.....	050	3-7	0311340.....	030B	70	0330702.....	022	14
0295605.....	050	3-9		036B	70	0330901.....	060	1A
0295606.....	050	7	0311341.....	030B	71	0330902.....	060	2A
0295607.....	050	8		036B	71	0330903.....	060	3
0295608.....	050	8-1	0326006.....	060	20		072	3
0295609.....	050	8-2		070	18	0330904.....	060	4
0295610.....	050	8-3		072	20		072	4
0296805.....	060	12		074	19	0330905.....	060	15
	072	12	0326007.....	060	19	0330906.....	060	16
0308711.....	056	2		062	16		072	16
0308712.....	056	6		068	17	0331001.....	062	1A
0308713.....	056	8		070	17	0331002.....	062	2A
0308714.....	056	9		072	19	0331003.....	062	3
0308715.....	056	10		074	21		068	3
0308716.....	056	11	0328701.....	056	1	0331004.....	062	4
0308717.....	056	12	0329601.....	030A	1		068	4
0308718.....	056	13	0329602.....	030A	2		074	6
0308719.....	056	14	0329603.....	030A	3	0331005.....	062	13
0308720.....	056	15		034	3		068	14
0308721.....	056	16	0329604.....	030A	4	* 0331006.....	062	2A
0308722.....	056	17		034	4	0331101.....	064	1A
0308724.....	056	18	0329605.....	030A	7	0331102.....	064	2A
0309801.....	058	7		034	7	0331103.....	064	12
0309802.....	058	9	0329606.....	030A	9		066	14
0309803.....	058	12		034	9		076	12
0309804.....	058	13	0329607.....	030A	10	0331104.....	064	15
0309805.....	058	18		034	10		066	17
0309810.....	058	30	0329608.....	030A	11		076	15

Parts Index

079

PART NO.	PAGE	ITEM	PART NO.	PAGE	ITEM	PART NO.	PAGE	ITEM
* 0331105	064	2A	0386604	072	2A	4166686	054	02
0332901	044	13	0386605	072	15	4168988	044	94
0332902	044	17	0386701	074	1	4169915	050	
0332903	044	20	0386702	074	1A	4172643	070	100
0332904	044	21	0386703	074	2	4173208	052A	06
0332905	044	22	0386704	074	2A		054	06
0332906	044	23	0386705	074	3	4175921	038A	12
0332907	044	24	0386706	074	15	4176022	038A	01
0332908	048	26	0386707	074	16	4177777	052A	05
0332909	048	28	0386708	074	22		054	05
0332910	046	29	0386801	076	1	4177896	052A	08
0332911	048	30	0386802	076	1A		054	08
0332912	048	31	0386803	076	2	4179257	052A	07
0332913	048	32	0386804	076	2A		054	07
0332914	044	34	1011854	038A	20C	4182067	052B	26
0332915	046	35	2023150	038A	00		054	26
0332916	046	36	3027417	038A	16A	4183035	052B	24
0332917	046	37	3036353	038A	20B		054	24
0332918	046	41	3036354	038A	20A	4184929	052B	15
0332919	046	43	3036356	038A	05		054	15
0332920	046	44	3037551	052A	11D	4184930	052B	13
0332921	046	46	3037552	052A	12D	4184931	052B	25
0332922	048	47	3037559	052A	11A		054	25
0332923	048	48		052A	12A	4184954	052B	18
0332924	048	51	3039529	038B	50		054	18
0332925	048	52	3047989	052A	11A	4185504	040	10
0332926	046	53		052A	12A		042	10
0332927	048	56	3049931	038A	05	4185505	040	11
0332928	046	57	* 3050142	054	11D		042	11
0332929	046	58	* 3050143	054	12D	4186544	052A	04
0332930	046	59	* 3052332	054	11A		054	04
0332931	048	60		054	12A	4187924	052A	11E
0332932	048	61	4004676	064	4		052A	12E
0332933	046	62		066	4	4189102	050	4
0332934	044	64		076	4	4191490	052A	11B
0332935	044	65	4017627	064	10		052A	12B
0332936	046	69		066	11	4193316	040	00
0332937	048	72		076	10		042	00
0332938	048	74	4017628	064	9	4193317	040	01
0332939	048	77		066	10		042	01
0332940	046	85		076	9	4193318	040	02
0332941	048	91	4028265	056	5		042	02
0333801	058	2	4039697	060	14	4193320	040	04
0333802	058	3		072	14		042	04
0333803	058	4	4040813	048	93	4193321	040	07
0333804	058	29	4040814	032	14		042	07
0333805	058	31	4043328	062	11	4193322	040	08
0333806	058	32		068	12		042	08
0334801	070	1A	4046168	032	16	4193376	038B	40
0334802	070	2A	4060391	074	10	4193377	038A	31
0334803	070	14	4070046	070	10	4193378	038A	33
0334901	068	1A	4085607	032	15	4193379	038B	39
0334902	068	2A	4092534	038B	47	4193400	038A	25
0335001	066	1A	4095999	070	12	4193401	038A	11
0335002	066	2A	4103692	060	13	4193402	038A	10
0335601	028	1		072	13	4193403	038A	07
0335602	028	5	4110216	062	10	4194432	060	
0352225	036A	47		068	11	4194433	062	
0356601	034	1	4131263	074	12	4194434	064	
0356602	036A	2	4137815	038A	15	4194446	002	
0356603	036A	14	4140438	048	73	4194447	044	
0356604	036A	48	4140470	030B	72		046	
0356605	036A	54		036B	72		048	
0356606	036A	55	4144044	040	06	4195421	052A	03
0356607	036A	56		042	06		054	03
0356608	036A	66	4147553	038A	35	4197817	058	
0356609	036B	74	4154877	038A	03	4199040	030A	
0386601	072	1	4154878	038A	30	4201915	052A	01
0386602	072	1A	4154884	038B	42		054	01
0386603	072	2	4166686	052A	02	4202175	040	12

Parts Index

080

PART NO.	PAGE	ITEM	PART NO.	PAGE	ITEM	PART NO.	PAGE	ITEM
4202175.....	042	12	4252672.....	038A	07	x 9089486.....	038B	47
4210647.....	056		x 4255302.....	018	4	x 9089487.....	038B	42
4213029.....	026		4255487.....	074	100	9089808.....	052A	12
4213543.....	066		x 4259780.....	052B	14	9089809.....	052A	11
4215547.....	070			054	14	9096565.....	038B	45
4215548.....	068		x 4269533.....	062	2		042	
4216817.....	030B	64	x 4269534.....	064	2	x 9104359.....	054	11
	032		x 4276152.....	054	11B	x 9104360.....	054	12
	036A	64		054	12B	x 9107499.....	054	
4217002.....	060	100	x 4284175.....	054	13	933226.....	048	50
	072	100	x 4285209.....	052B	24	94-2010.....	038A	27
4217003.....	062	100		054	24		044	67
	068	100	4504858.....	060	9		046	67
4217004.....	064	100		072	9	94-2011.....	030B	48
	066	100		074	14	94-2012.....	058	26
	076	100	4506320.....	034	44	954488.....	062	9
4217005.....	002	1	4506407.....	014	2		068	10
	004			016	19	954493.....	002	28
	026	1		018	6		002	30
4217006.....	002	2		020	19		026	28
	006			032	12		026	30
	026	2	4506408.....	018	10	957366.....	016	21
4217007.....	002	3		022	8		018	7
	008			030B	44		020	21
	026	3		038A	35A		030A	32
4217008.....	002	4	4506409.....	058	22		036A	32
	010		4506415.....	032	10		038A	02
	026	4	4506416.....	032	11		038B	38A
4217009.....	002	5	4506418.....	038B	42A		046	68
	012			046	45	970486.....	044	19
	026	5		050	4-7	971823.....	040	05
4217010.....	002	6	4506420.....	040	09		042	05
	014			042	09	9722265.....	038A	16B
	026	6	4506424.....	046	40	984338.....	052B	16
4217011.....	002	7		058	24		054	16
	016		4506428.....	016	22	984618.....	022	9
	026	7		020	22	985099.....	056	4
4217012.....	016	1	4506429.....	038A	32	985100.....	050	3-12
	018			046	84	988670.....	070	4
	020	1	4509180.....	030B	59	992446.....	074	9
4217013.....	002	8		036A	59			
	020			038B	47A			
	026	8		044	33			
4217014.....	002	9		046	33			
	022			048	33			
	026	9		050	4-6			
4217015.....	002	10		056	3			
	024			058	23			
4220737.....	026	10	4509493.....	038A	26			
	028		4510494.....	060	25			
4224977.....	034			072	25			
	036A		4512266.....	060	10			
4225928.....	072			072	10			
4225929.....	074		4513525.....	070	11			
4225930.....	076		4513526.....	060	11			
4228527.....	060	2		072	11			
4228528.....	060	1	7017963.....	052A	00			
4228529.....	062	2		054	00			
4228530.....	062	1	9069460.....	038B	45			
4228531.....	064	2		040				
4228532.....	064	1	9069491.....	038A	20			
4229631.....	038A	33	9069509.....	038A				
4240151.....	052A	11E	9071735.....	052A	11			
	052A	12E	9071736.....	052A	12			
4249612.....	066	1	9071984.....	052A				
4249613.....	066	2	9086054.....	038A	16			
4249614.....	068	1	9086455.....	052A	12			
4249615.....	068	2	9086456.....	052A	11			
4249616.....	070	1	x 9089484.....	038A	35			
4249617.....	070	2	x 9089485.....	038B	38			

日立建機株式会社

(平成 8 年 11 月 19 日現在)

本	社	東京千代田区大手町2-6-2(日本ビル9階)	〒100	(03)3245-6311
足立	研 修 所	東京都足立区東和3-10-11	〒120	(03)3606-1700
運 輸 管 理 センター	東京千代田区大手町2-6-2(日本ビル9階)	〒100	(03)3245-6310	
ア プ リ ケ ー シ ョ ン センター	埼玉県加賀市井天町216-3	〒340	(0489)35-1406	
品 質 センター	茨城県土浦市神立町650	〒300	(0298)31-1111(代)	
技 術 研 究 センター	茨城県新治郡出島村大字戸崎字一本松2316	〒300-01	(0298)28-2211(代)	
土 溝 専 業 部	茨城県土浦市神立町650	〒300	(0298)31-1111(代)	
出 島 工 場	茨城県新治郡出島村深谷2200	〒300-01	(0298)98-2911(代)	
北 海 道 支 店	北海道札幌市西区翠似4条1-1-15	〒063	(011)644-2480	
札 幌 支 店	北海道札幌市西区翠似4条1-1-15	〒063	(011)644-2171	
道 留 支 店	北海道札幌市東区南1条22丁目1-1	〒073-01	(0125)73-3136(代)	
旭 川 支 店	北海道旭川市大和町1丁目	〒077	(0164)43-3877	
旭 川 支 店	北海道旭川市東1条東13丁目	〒078	(0126)24-8538	
旭 川 支 店	北海道旭川市水山3条10-1-5	〒078-02	(0166)48-2295	
旭 川 支 店	北海道旭川市徳田51	〒096	(0165)43-6121(代)	
旭 川 支 店	北海道旭川市まなす5丁目	〒097	(0162)26-2046	
旭 川 支 店	北海道旭川市豊地22-11	〒099-15	(0157)36-4811	
旭 川 支 店	北海道旭川市若松町6-13	〒076	(0167)22-1570	
旭 川 支 店	北海道帯広市西20条北1-3-22	〒080-24	(0155)33-2181(代)	
旭 川 支 店	北海道釧路市浦上浦南1-5-9	〒084	(0154)51-6111(代)	
旭 川 支 店	北海道釧路市津路町東33条南2-1-1	〒086-11	(0153)72-0336	
旭 川 支 店	北海道小樽市新築町3-2-1	〒053	(014)55-1630(代)	
旭 川 支 店	北海道静内郡静内町木場町2-2-8	〒056	(0146)42-2263	
旭 川 支 店	北海道空知郡本栖町1-2-21	〒050	(0143)55-6186	
旭 川 支 店	北海道十勝郡上川町七重浜6-5-23	〒049-01	(0138)49-0505	
旭 川 支 店	北海道十勝郡八雲町字浜崎154	〒049-31	(0137)62-2708	
青 森 支 店	宮城県多賀城市月2-3-1	〒985	(022)365-4141	
青 森 支 店	青森県青森市大字荒川字藤戸120-1	〒030-01	(0177)39-0567(代)	
青 森 支 店	青森県弘前市大字境町1-1-7	〒036	(0172)26-1801(代)	
青 森 支 店	青森県十和田市大字町内字戸頭144	〒034-01	(0176)23-7361(代)	
青 森 支 店	青森県八戸市青葉3-15-23	〒031	(0178)44-5010(代)	
青 森 支 店	秋田県秋田市中区南大川尻170-25	〒010	(0188)62-5004(代)	
青 森 支 店	秋田県大館市片山3-1-17(片山ビル)	〒017	(0186)42-3913(代)	
青 森 支 店	秋田県大曲市飯田大曲地40-16	〒014	(0187)63-2320(代)	
青 森 支 店	秋田県本荘市出戸町水林390	〒015	(0184)24-2811(代)	
青 森 支 店	岩手県高田町市町流通センター南2-7-11	〒020	(019)638-8511(代)	
青 森 支 店	岩手県宮古市板屋1-2-7	〒027	(0193)63-7441(代)	
青 森 支 店	岩手県水沢市佐倉河字五反町57	〒023	(0197)25-2717(代)	
青 森 支 店	山形県高根市大字若木字三窪5581-2	〒999-37	(0237)48-1611(代)	
青 森 支 店	山形県大曲市大字大字野字大塚1	〒998-01	(0234)92-2805(代)	
青 森 支 店	山形県米沢市中西町909-9	〒992	(0238)37-2691(代)	
青 森 支 店	宮城県多賀城市月2-3-1	〒985	(022)364-6131(代)	
青 森 支 店	宮城県古川市沢田字舞台98-1	〒989-61	(0229)28-4300(代)	
青 森 支 店	宮城県仙台市青葉区南町藤又字道の前336-3	〒986-11	(0225)75-2306(代)	
青 森 支 店	宮城県仙台市青葉区南町藤又字土下72	〒986-12	(0224)50-1711(代)	
青 森 支 店	福島県山形市字道排51	〒963	(0249)44-8950(代)	
青 森 支 店	福島県会津若松市センター西56-1(金津アビオ内)	〒965	(0242)22-2011(代)	
青 森 支 店	福島県いわき市小浜大字沢野中88-1	〒971	(0246)53-3361(代)	
青 森 支 店	福島県原町市大字大字物見山128-2	〒975	(0244)23-3864	
青 森 支 店	埼玉県草加市井天町216-3	〒340	(0489)35-2111	
青 森 支 店	茨城県取手市河町大字山字笠松1269-1	〒311-02	(029)295-2311(代)	
青 森 支 店	茨城県日立市幸町1-3-9(立花ビル)	〒317	(0294)24-7514(代)	
青 森 支 店	茨城県鹿嶋市鹿嶋大字長柄字薄地1879-135	〒314	(0299)83-9281	
青 森 支 店	茨城県つくば市東1-4-12	〒300-26	(0298)47-5432(代)	
青 森 支 店	栃木県下都賀郡石橋町大字下石橋	〒329-05	(0285)53-0815(代)	
青 森 支 店	宇花林573(石橋第3工業団地)	〒327	(0282)22-2785(代)	
青 森 支 店	群馬県桐生市天丁大島町1202-2	〒379-21	(0273)63-8511(代)	
青 森 支 店	群馬県前橋市高島町542-2	〒372	(0270)32-1221	
青 森 支 店	群馬県太田市橋本町913-19	〒373	(0276)31-5641(代)	
青 森 支 店	新潟県白根市大字賢木新田字園田島5648	〒950-12	(025)377-6511(代)	
青 森 支 店	新潟県北蒲原郡中条町大字船戸字山下652-1	〒959-26	(0254)44-6181(代)	
青 森 支 店	新潟県長岡市東町大字高3008-3	〒940	(0258)24-8121(代)	
青 森 支 店	新潟県長岡市高柳町出町大字野1293	〒946	(0257)2-8141(代)	
青 森 支 店	新潟県上越市大字黒井ノ口99-3	〒942	(0255)43-3583(代)	
青 森 支 店	長野県長野市大字大1053-10	〒381	(0262)95-3000(代)	
青 森 支 店	長野県佐久市大字3421-47	〒384-01	(0267)52-7122(代)	
青 森 支 店	長野県松本市広田字2146-38	〒399-07	(0263)52-7720(代)	
青 森 支 店	長野県飯田市上郷別府3338	〒395	(0265)22-3167(代)	
青 森 支 店	長野県大町市大字平7791-17	〒398	(0261)22-8090(代)	
青 森 支 店	長野県諏訪市中央3段5680-1	〒392	(0266)58-2516	
青 森 支 店	神奈川県相模原市淵野辺2-5-8	〒229	(0427)53-5701	
青 森 支 店	東京都江東区亀戸9-7-10	〒136	(03)3682-8624(代)	
青 森 支 店	埼玉県加賀市井天町216-3	〒340	(0489)35-7341	
青 森 支 店	東京都世田谷区新町1-35-10 (サンハイツ世田谷)	〒154	(03)3428-8371(代) (03)3428-8761(代)	
青 森 支 店	東京都板橋区四草2-4-7	〒175	(03)3899-5238(代)	
青 森 支 店	東京都西多摩郡滝町南平1-6-7	〒190-12	(0425)57-2231(代)	
青 森 支 店	神奈川県横浜市都筑区川向町109	〒224	(045)472-4504(代) (045)472-4501(代)	
青 森 支 店	神奈川県横浜市金沢区幸浦2-16-3	〒236	(045)785-7790	
青 森 支 店	神奈川県厚木市長谷6-38	〒243	(0462)47-9151(代)	
青 森 支 店	神奈川県相模原市緑野2-5-8	〒229	(0427)52-9211(代)	
青 森 支 店	千葉県千葉市若葉区野台633	〒265	(0473)228-1211(代)	
青 森 支 店	千葉県柏市柏5-11-6(湯沢ビル)	〒277	(0471)64-8766(代)	
青 森 支 店	千葉県香取郡多古町多古300-18	〒289-22	(0479)75-5770(代)	
青 森 支 店	千葉県安房郡南条町1765-1	〒292-02	(0438)53-3880(代)	
青 森 支 店	千葉県茂原市六ツ野1850	〒297	(0475)26-3531	
青 森 支 店	埼玉県大宮市吉野町1-39-1	〒330	(048)665-2555(代)	
青 森 支 店	埼玉県草加市井天町216-3	〒340	(0489)35-1522	
青 森 支 店	埼玉県深谷市所之口1950	〒366	(0485)71-8255(代)	
青 森 支 店	山梨県中巨摩郡昭和町高島新屋1648 (山梨日立建機工業㈱内)	〒409-38	(0552)75-7011(代)	
青 森 支 店	山梨県都留市桂町696	〒402	(0554)45-2805(代)	
青 森 支 店	愛知県名古屋市中川区山王1-601	〒454	(052)832-6112	
青 森 支 店	愛知県名古屋市中川区山王1-601	〒454	(052)832-6101(代)	
青 森 支 店	愛知県東海市名和町後西7	〒476	(052)603-1503	

三 河 支 店	愛知県岡崎市合歡木町字屋下1-1	〒444-02	(0564)43-6551(代)	
愛 知 支 店	愛知県豊田市神野新田字口ノ割77-1	〒440	(0532)32-2461	
愛 知 支 店	岐阜県恵那市井田町字子根2087-220	〒509-72	(0573)25-9880(代)	
愛 知 支 店	愛知県春日井市大手町西町3-21-8	〒486	(0568)83-6661(代)	
愛 知 支 店	岐阜県各務原市須賀町2丁目41街区2	〒509-01	(058)70-9155(代)	
愛 知 支 店	岐阜県高山市新宮町630-1	〒506	(0577)34-5990	
愛 知 支 店	岐阜県加茂郡白川町河崎西小井戸1717-2	〒509-11	(0574)2-2175	
愛 知 支 店	岐阜県郡上郡大町徳永368-1	〒501-46	(057588)-4421	
愛 知 支 店	静岡県富士市中野407-1	〒417	(0545)35-0198(代)	
愛 知 支 店	静岡県静岡市有明町12-10(坂田ビル1階)	〒422	(054)288-2006	
愛 知 支 店	静岡県浜田方郡大仁町御門51-1	〒410-23	(0558)76-0860	
愛 知 支 店	静岡県浜北市水島805	〒434	(053)587-4411(代)	
愛 知 支 店	静岡県岡崎市中溝町2399-1	〒427	(0547)37-1725	
愛 知 支 店	三重県一志郡三雲町曾原字院屋823-3	〒515-21	(059886)-5586	
愛 知 支 店	三重県三好郡川越町大字南福崎958	〒512	(0593)63-0911(代)	
愛 知 支 店	三重県志摩郡磯部町穴川1691	〒517-02	(05995)5-0096	
愛 知 支 店	富山県射水郡大島町小島501	〒939-02	(0766)52-4661(代)	
愛 知 支 店	富山県富山市安養寺261-1	〒939	(0764)29-6330(代)	
愛 知 支 店	富山県魚津市三ヶ281-1	〒937	(0765)24-5400(代)	
愛 知 支 店	石川県泉涌市近野町781	〒920-02	(0762)37-8381(代)	
愛 知 支 店	石川県奥能登郡穴水町字川島ア1番	〒927	(0776)54-1237	
愛 知 支 店	福井県福井市別所町19-4	〒910	(076)34-2666	
愛 知 支 店	福井県敦賀市津内町1-15-1	〒914	(0770)21-0621	
愛 知 支 店	京都府乙訓郡大山崎町字大山崎小字岸畑22	〒618	(075)956-2111	
愛 知 支 店	大阪府大阪市北区西天満4-8-17(宇治電ビル) (大型機械営業・直轄営業課) (トナール機械営業課)	〒530	(06)364-1441(代)	
愛 知 支 店	大阪府大阪市港区渡辺5-6-6	〒552	(06)581-8051(代)	
愛 知 支 店	大阪府箕面市西国1-7-17	〒562	(0727)28-2281(代)	
愛 知 支 店	大阪府大東市新田北町5-25	〒574	(0720)73-5461(代)	
愛 知 支 店	大阪府堺市毛穴町117-1	〒593	(072)72-1230(代)	
愛 知 支 店	大阪府貝塚市石才字132	〒597	(0724)38-3881(代)	
愛 知 支 店	兵庫県神戸市中央区栄町通り6-1-21 (神戸東邦生命ビル)	〒650	(078)341-6700(代)	
愛 知 支 店	兵庫県伊丹市瑞池字北浦9-1	〒664	(0727)70-2201(代)	
愛 知 支 店	兵庫県姫路市静通区下野田478	〒672	(0792)34-5871(代)	
愛 知 支 店	兵庫県加古川市平岡町一色字上池649-1	〒675-01	(079)37-6151(代)	
愛 知 支 店	京都府乙訓郡大山崎町字大山崎小字岸畑22	〒618	(075)956-2111	
愛 知 支 店	京都府福知山市長田小字宮前81-27	〒620	(0773)27-4172	
愛 知 支 店	滋賀県野洲郡野洲町大字三上2573	〒520-23	(0775)86-2875(代)	
愛 知 支 店	滋賀県長浜市山階町450-2	〒526	(0749)63-0831(代)	
愛 知 支 店	奈良県奈良市今市町42-1	〒630	(0742)62-4981(代)	
愛 知 支 店	奈良県吉野郡大淀町大字土田332	〒638	(07475)-2951(代)	
愛 知 支 店	和歌山県和歌山市湊1771	〒640	(0734)53-1261(代)	
愛 知 支 店	中国 四国 支 店	広島県佐伯市大野町上之浜2-2-1	〒739-04	(0829)55-2535
愛 知 支 店	広島県広島市安佐北區落合5-2-9	〒739-17	(082)943-1277(代)	
愛 知 支 店	広島県東広島市高屋町大字松山921-5	〒729-21	(0824)34-5512(代)	
愛 知 支 店	広島県三次市東酒造町381-2	〒728	(0824)62-3394	
愛 知 支 店	広島県福山市曙町6-12-10	〒721	(0849)54-6112(代)	
愛 知 支 店	広島県三原市台町1857-1	〒723	(0848)67-1201(代)	
愛 知 支 店	岡山県倉敷市松島1109	〒701-01	(0864)62-0815(代)	
愛 知 支 店	岡山県備前市香登西97-1	〒705	(0869)66-8650(代)	
愛 知 支 店	山口県吉敷郡小郡町若草町1-2	〒754	(08397)2-2820(代)	
愛 知 支 店	山口県下松市葉山1-819-16	〒744	(0833)46-3855(代)	
愛 知 支 店	山口県下関市秋穂町1-9-12	〒751	(0832)56-5661(代)	
愛 知 支 店	山口県萩市大字椿字立川2427-1	〒758	(0839)22-8000	
愛 知 支 店	島根県八束郡東出雲町大字掛塚町字附谷2142-1	〒699-01	(0852)52-5560(代)	
愛 知 支 店	島根県浜田市栗川町208-1(オフィス長谷川)	〒697	(0855)23-1224	
愛 知 支 店	鳥取県鳥取市高海556-9	〒680	(0857)24-4677(代)	
愛 知 支 店	鳥取県東伯郡北条町大字北字五ヶ坪579	〒689-21	(0858)36-2191(代)	
愛 知 支 店	香川県善通寺市弘道町1013	〒765	(0877)62-1285(代)	
愛 知 支 店	徳島県板野郡藍住町大字長江口75-5	〒771-12	(0886)92-1190(代)	
愛 知 支 店	愛媛県松山市須賀町6-1	〒791	(0899)53-2340(代)	
愛 知 支 店	西条市西条町飯田1393-2	〒793	(0897)55-8405(代)	
愛 知 支 店	愛媛県宇和島市保田甲984-1	〒798	(0895)27-0828(代)	
愛 知 支 店	高知県高知市西町中島360	〒783	(0888)66-0211(代)	
愛 知 支 店	高知県中村市貝岡6253-18	〒787	(0880)37-3515(代)	
愛 知 支 店	九州 支 店	福岡県粕屋郡新宮町大字上府1592	〒811-01	(092)962-2635(代)
愛 知 支 店	福岡県大野城市瑞雲15丁目10	〒816	(092)504-0246(代)	
愛 知 支 店	福岡県八女郡広川町大字吉野野路1437-1	〒834-01	(0943)33-5034(代)	
愛 知 支 店	福岡県粕屋郡新宮町大字上府1592	〒811-01	(092)962-2635(代)	
愛 知 支 店	福岡県福岡市西区横堤1丁目44-5	〒819-01	(092)806-5334(代)	
愛 知 支 店	福岡県北九州市小倉北区西港町91-2	〒803	(0943)581-1601(代)	
愛 知 支 店	福岡県嘉穂郡庄内町大字仁保字立字23-70	〒820-01	(0948)52-3331(代)	
愛 知 支 店	佐賀県佐賀郡大和町大字尾寺字二本松2861-1	〒840-02	(095	



 日立建機株式会社