

編 番
PART NO.
PIHG-EI-3

PARTS CATALOG

パーツカタログ

ZAXIS 270

ZAXIS 270LC

ZAXIS 280LC

ZAXIS 280LCN

EQUIPMENT COMPONENTS PARTS

機器インナーパーツ

適用号機 020001~
Serial No.

HITACHI

メモ欄
MEMORANDUM

下表を部品注文, 機械管理等にご利用ください。

Please utilize under-table for parts-order and maintenance of your machine, etc.

製品識別番号 Product Identification Number	
エンジン型式 Engine Type	
エンジン製番 Engine Mfg. Number	

- ◎ このパーツカタログは、ZAXIS270 シリーズ 油圧ショベルに使用している油圧機器等の精密部品を掲載してあります。
This parts catalog shows the precision parts of ZAXIS270 Series Hydraulic Excavator.

ま え が き

◎ 当社では、製品の改良にたえず努力をはらっておりますので、パーツカタログに記載されていない変更が生じている場合があります。不明の点がございましたら、最寄りの支店または営業所にご相談ください。

1. 部品のご注文について

部品をご注文の際には、製品型式名、製品識別番号、部品番号、部品名、数量を、最寄りの支店または営業所へご連絡ください。

2. パーツカタログの見方

部 品 名：部品の名称です。組立品を構成する部品は、部品名の前に「・」印を付けて記載しています。

数 量：「各機器の1セット分の個数」を示します。組立品を構成する部品は、「1組分の個数」を示します。

記 号 の 説 明：サービスコード欄および互換性に記載している各記号の意味は、次の通りです。

W： 現地加工作業が必要ですので、当社にご用命ください。

D： 単品では交換できませんので、組部品で交換してください。

K： サービスパーツキットに含まれています。

R： 調整用シムなどのように使用する数量が号機毎に異なる事を示します。

S： 修理、サービス用として供給する部品です。

OP： オプション部品であることを示します。標準機には付いておらず、特別注文により販売する部品です。

OS： オーバーサイズ部品を示します。

US： アンダーサイズ部品を示します。

(OS, US はスタンダードサイズ部品の次の行に、続けて記載しています。)

#： このパーツカタログから、その部品の含まれている装置のリストのページに新しく記載した部品であることを示します。

Y： 無条件で互換性があります。

I： その部品の代りに使用できる部品の部品番号と数量を、代替部品欄に示します。ただし、代替部品欄に示す部品の代りに、その部品を使用することはできません。

T： 組み合わせで互換性があります。

P： その部品は使用禁止になっています。代替部品欄に示す部品を使用してください。

適 用 号 機：号機は、製品識別番号の下6桁の数字をいいます。

D： 変更切替時期を年月で表わします。

(例；D03/09-・・・2003年9月以降この部品を使用。)

H： 機器の製造番号を表わします。

F： フロントアタッチメントの製造番号を表わします。

代 替 部 品：互換性欄の記号に対応して、代替に使用する部品の部品番号と数量を示します。

《注記》：部品をご注文の際、互換性欄に Y, I, Pと記載されている場合、自動的に代替部品欄に示されている部品が供給されることがあります。

FOREWORD

- © According to Hitachi's continuous effort to improve the product quality, descriptions in the Parts Catalog may be slightly different from your machine. If any questionable points are found, feel free to contact your nearest Hitachi dealer.

1. HOW TO ORDER PARTS

When ordering parts, please specify the following items.

- (1) Model/type
- (2) Product Identification Number
- (3) Part No.
- (4) Part Name
- (5) Q'ty
- (6) Purchaser's Name and Address

2. HOW TO USE THIS PARTS CATALOG

PART NAME: When the part is used as an inner part of an assembly part, the mark "." is shown in front of the part name.

Q'TY: Q'ty shows the quantity used for a particular single hydraulic unit, however quantity of components shows the quantity for one assembly part.

SYMBOLS USED IN THIS BOOK:

The symbols shown in the service code and interchangeability columns are used to indicate the following information.

- W:** Requires additional processing at the job site. Ask your nearest Hitachi dealer.
- D:** Impossible to replace as a single part. Replace the part in an assembly unit.
- K:** Contained in the service part kit.
- R:** Indicate that the quantity of the part like shims differs depending on the machine serial No.
- S:** To be supplied as repair or service parts.
- OP:** Optional parts not equipped on the standard specification model. To be supplied upon receiving a special order.
- OS:** Over-sized parts
- US:** Undersized parts
(Part with mark "OS, or US" is described in the next column under the standard size part column.)
- #:** Indicates newly added parts to the equipment or component.
- Y:** Interchangeable part without any constraint.

- I:** Used to indicate the part No. and quantity of the part to be used for the part concerned in the replacement part column. However, the part concerned is not used for the part shown with mark I.
- T:** Becomes interchangeable when combined.
- P:** Indicate the part prohibited to use. Use the part shown in the replacement part column.

SERIAL No.: The serial number corresponds to the last six-digit figure of the PIN (Product Identification Number) on the name-plate.

- D:** Represents the date of modification.
(Example: D03/09: New modification part has been applied to the products manufactured in and after Sept 2003.)
- H:** Indicates the component manufacturing No.
- F:** Indicates the front attachment manufacturing No

REPLACEABLE PART:

Indicates the part No. and quantity per machine of the replacement part.

NOTE: When the part with mark Y, I, or P shown in the interchangeability column is ordered, the part shown in the replacement part column may be automatically supplied instead of the ordered part.

VOORWOORD

© Wegens het continu streven van Hitachi naar een verbetering van de productkwaliteit, is het mogelijk dat de beschrijvingen in de onderdelencatalogus lichtjes verschillend zijn van uw machine. Als u vragen heeft, kan u gerust contact opnemen met uw dichtstbijzijnde Hitachi-dealer.

1. HOE KUNT U ONDERDELEN BESTELLEN

Als u onderdelen bestelt, gelieve dan de volgende punten toe te lichten, zoals aangegeven in het voorbeeld.

- (1) Model/type
- (2) Product Identificatie Nummer
- (3) Onderdeelnummer
- (4) Naam onderdeel
- (5) Hoev.
- (6) Naam en adres van koper

2. GEBRUIK VAN DE ONDERDELENCATALOGOOG

PART NAME: Als het onderdeel als een inwendig onderdeel van een assemblageonderdeel wordt gebruikt, staat het symbool "•" voor de naam van het onderdeel.

Q'TY: Bij aantallen staan de aantallen die worden gebruikt voor een bepaalde hydraulische eenheid, maar het aantal componenten toont het aantal voor één assemblageonderdeel.

SYMBOLLEN IN DIT BOEK:

De symbolen in de kolommen met de servicecode en de uitwisselbaarheid geven volgende informatie.

- W:** Vergt bijkomende verwerking op de werf. Vraag uw dichtstbijzijnde Hitachi-dealer om meer informatie.
- D:** Kan onmogelijk als één onderdeel worden vervangen. Vervang het onderdeel in een assemblage-eenheid.
- K:** Zit in de service-onderdelenkit.
- R:** Geeft aan dat het aantal van het onderdeel, bijvoorbeeld vulplaatjes, afhankelijk is van het serienummer van de machine.
- S:** Te leveren als herstel- of serviceonderdeel.
- OP:** Optionele onderdelen die niet voorzien zijn op het standaardmodel. Worden geleverd na ontvangst van een speciaal order.
- OS:** Buitengewoon grote onderdelen
- US:** Ondermaatse onderdelen (onderdeel gemerkt met "OS" of "US" wordt beschreven in de volgende kolom onder de kolom met de standaardgrootte).

- #:** Wijst op nieuw toegevoegde onderdelen aan de uitrusting of component.
- Y:** Zonder enige beperking uitwisselbaar onderdeel.
- I:** Geeft het onderdeelnummer aan, alsook het aantal onderdelen dat moet worden gebruikt voor het onderdeel in kwestie in de kolom met vervangonderdelen. Het onderdeel in kwestie wordt echter niet gebruikt voor het onderdeel dat voorzien is van het symbool I.
- T:** Wordt bij combinatie onderling uitwisselbaar.
- P:** Geeft aan dat het onderdeel niet mag worden gebruikt. Gebruik het onderdeel dat vermeld is in de kolom met vervangonderdelen.

SERIAL NO.(SERIENUMMER):

Het serienummer komt overeen met de laatste zes cijfers van de PIN (Product Identificatienummer) op het naamplaatje

- D:** Dit is de wijzigingsdatum. (Voorbeeld: D03/09: Het nieuw gewijzigde onderdeel werd toegepast op de producten die werden geproduceerd in en na september 2003.)
- H:** Geeft het componentfabrieksnummer aan.
- F:** Geeft het fabrieksnummer van de frontuitrusting aan.

REPLACEABLE PART:

Geeft het onderdeelnummer aan en het aantal per machine van het vervangonderdeel.

Opmerking: Als het onderdeel met het symbool Y, I of P in de uitwisselbaarheidskolom wordt besteld, kan het onderdeel vermeld in de kolom met vervangonderdelen automatisch worden geleverd in plaats van het bestelde onderdeel.

VORWORT

- © Aufgrund von Hitachis fortwährenden Bemühungen zur Verbesserung der Produktqualität müssen die in Ihrem Ersatzteilkatalog aufgeführten Beschreibungen nicht unbedingt genau mit den einzelnen Teilen Ihrer Maschine übereinstimmen. Setzen Sie sich im Zweifelsfalle bitte mit Ihrem Hitachi-Händler in Verbindung.

1. TEILEBESTELLUNG

Bei der Teilebestellung machen Sie bitte die folgenden, im nachstehenden Beispiel gezeigten Angaben:

- (1) Modell/Typ
- (2) Produkt Identifikationsnummer
- (3) Teile-Nr.
- (4) Teilebezeichnung
- (5) Anz.
- (6) Name und Anschrift des Käufers

2. VERWENDUNG DIESES TEILEKATALOGS

PART NAME: Wenn ein Teil als Bauteil einer Einheit verwendet wird, steht vor der Teilbezeichnung die Kennzeichnung "...".

Q'TY: Menge (Q'ty) bezieht sich auf die Menge für eine einzelne Hydraulikeinheit, Bauteilmenge (quantity of components) hingegen auf die Menge für ein Montageteil.

IN DIESEM BUCH VERWENDETE SYMBOLE:

Die im Servicecode und den Austauschspalten angegebenen Symbole haben folgende Bedeutung:

- W:** Eine weitere Verarbeitung ist vor Ort erforderlich. Setzen Sie sich dazu mit Ihrem Hitachi-Händler in Verbindung.
- D:** Kann nicht einzeln ausgewechselt werden. Dieses Teil muss in einer Baugruppe ausgewechselt werden.
- K:** Im Wartungsteilekit enthalten.
- R:** Weist darauf hin, dass die verwendete Anzahl des entsprechenden Teils, wie zum Beispiel Unterlegscheiben, von der Seriennummer der Maschine abhängt.
- S:** Als Reparatur- oder Wartungsteile lieferbar.
- OP:** Optionale Teile, die nicht zum Modell mit Standardspezifikation gehören. Diese sind über eine Sonderbestellung lieferbar.
- OS:** Bauteile mit Übermaß
- US:** Teile mit Untergröße (mit "OS" oder "US" markierte Teile werden in der nächsten Spalte unter der Spalte für Teile mit Standardgröße beschrieben).

#: Weist auf Teile hin, die der entsprechenden Ausrüstung oder einem Bauelement neu hinzugefügt wurden.

Y: Teil, das ohne Einschränkung austauschbar ist.

I: Angabe der Teilenummer und verwendeten Anzahl eines Teils für ein in der Ersatzteilespalte angegebenes Teil. Das entsprechende Teil wird jedoch nicht für das mit I gekennzeichnete Bauelement verwendet.

T: Wird bei kombinierter Verwendung austauschbar.

P: Weist auf ein Teil hin, dessen Verwendung nicht zugelassen ist. Verwenden Sie das in der Ersatzteilespalte angegebene Teil.

SERIAL No. (SERIEN-NR.):

Die Seriennummer entspricht der letzten sechsstelligen Zahl der PIN (Produkt-Identifikationsnummer) auf dem Typenschild.

D: Gibt das Datum, an dem eine Modifizierung ausgeführt wurde, an. (Beispiel: D03/09: Das modifizierte Teil ist für Produkte, die im September 2003 oder später hergestellt wurden, verwendet worden.)

H: Gibt die Fertigungsnummer eines Bauteils an.

F: Gibt die Fertigungsnummer des Arbeitsgeräts an.

REPLACEABLE PART:

Gibt die Teilenummer sowie die verwendete Anzahl eines Ersatzteils pro Maschine an.

Hinweis: Bei Bestellung von Teilen mit der Kennzeichnung Y, I oder P aus der Austauschspalte wird u. U. automatisch ein Teil aus der Ersatzteilespalte statt des bestellten Teils geliefert.

AVANT - PROPOS

© Dû aux efforts continus d'Hitachi en vue d'améliorer la qualité de ses produits, les descriptions dans le catalogue de pièces détachées peuvent différer légèrement de celle de votre chine. Si vous doutez de certains détails, n'hésitez pas à contacter votre concessionnaire Hitachi le plus proche.

1 COMMENT COMMANDER DES PIÈCES ETACHÉES

Lors de votre commande, veuillez spécifier les éléments suivants comme démontré dans l'exemple ci-dessous.

- (1) Modèle/type
- (2) Produit Numéro d'identification
- (3) N° de référence
- (4) Dénomination du composant
- (5) Quantité
- (6) Nom et adresse de l'acheteur

2 COMMENT UTILISER CE CATALOGUE

PART NAME: Lorsqu'une pièce fait partie intégrante d'un assemblage, le signe « . » apparaît avant la dénomination du composant.

Q'TY: "Q'té" indique la quantité utilisée pour une unité hydraulique spécifique, néanmoins, "Quantité de composants" indique la quantité pour un ensemble.

SYMBOLES UTILISÉS DANS CE CATALOGUE :

Les symboles figurant dans le code de service et dans les colonnes d'interchangeabilité correspondent aux indications suivantes.

- W: Exige un traitement complémentaire sur le site. Renseignez-vous auprès de votre concessionnaire Hitachi le plus proche.
- D: Pièce impossible à remplacer séparément. Remplacez la pièce dans son ensemble.
- K: Pièce contenue dans le kit de réparation.
- R: Indique que la quantité de pièces telles que des cales d'épaisseur diffère selon le numéro de série de la machine.
- S: Pièce disponible comme pièce de réparation ou d'entretien.
- OP: Composants optionnels ne faisant pas partie de l'équipement standard de la machine. Livrable par commande spéciale.
- OS: Pièces aux cotes de réparation supérieures
- US: Pièces aux cotes de réparation (sous-dimensionnées) (les pièces marquées de « OS » ou « US » sont décrites dans la colonne suivante, dans la colonne de pièce standard.)
- #: Indique des pièces récemment ajoutées à la machine ou au composant.
- Y: Pièce interchangeable sans autre condition.

- I: Utilisé pour indiquer le numéro de référence et la quantité de la pièce à utiliser pour le composant concerné dans la colonne de pièce de rechange. Toutefois, la pièce concernée n'est pas utilisée pour le composant indiqué par I.
- T: Devient interchangeable lorsqu'il est utilisé en combinaison avec d'autres pièces.
- P: Indique une pièce à ne pas utiliser. Utilisez la pièce indiquée dans la colonne de pièce de rechange.

SERIAL NO. (N° de SERIE):

Le numéro de série correspond aux six derniers chiffres du Numéro d'identification (PIN) de la plaque d'identification

- D: Représente la date de modification. (Exemple : D03/09 : la nouvelle pièce modifiée a été montée sur les machines fabriquées durant et après septembre 2003).
- H: Indique le numéro de fabrication du composant.
- F: Indique le numéro de fabrication de l'équipement avant.

REPLACEABLE PART:

Indique le numéro de référence et la quantité par machine de la pièce de rechange.

Note: Lorsque vous commandez une pièce comportant un Y, I, ou P dans la colonne d'interchangeabilité, la pièce indiquée dans la colonne de pièce de rechange peut être livrée automatiquement à la place de la pièce commandée.

P R E F A Z I O N E

© Come conseguenza ai continui sforzi di Hitachi per migliorare la qualità dei prodotti, le descrizioni riportate nel Catalogo delle parti di ricambio potrebbero differire leggermente dalla macchina in dotazione. Se si riscontrano delle diversità, contattare immediatamente il concessionario Hitachi più vicino.

1. ORDINAZIONE DEI RICAMBI

Al momento dell'ordinazione specificare i seguenti elementi come indicato nell'esempio qui sotto.

- (1) Modello/tipo
- (2) Prodotto Numero identificativo
- (3) N. ricambio
- (4) Nome ricambio
- (5) Q.tà
- (6) Nome e indirizzo acquirente

2. USO DEL CATALOGO

PART NAME: quando il componente viene utilizzato come componente interno di un componente del gruppo, davanti alla nomenclatura dei componenti viene indicato il simbolo “.”.

Q'TY: “Q’tà” indica la quantità usata per una data unità idraulica singola; tuttavia, la voce “quantità di componenti” si riferisce alle quantità per un intero complessivo.

SIMBOLI UTILIZZATI IN QUESTO MANUALE:

I simboli indicati nel codice di manutenzione e nelle colonne di interscambiabilità vengono utilizzati per indicare le seguenti informazioni.

- W:** richiede un'elaborazione aggiuntiva sull'area di lavoro. Contattare il concessionario Hitachi più vicino.
- D:** indica l'impossibilità di effettuare la sostituzione del singolo componente. Sostituire il componente in blocco.
- K:** contenuto nel kit delle parti di ricambio.
- R:** indica che la quantità di componenti, come gli spessori, è diversa in funzione del numero di serie della macchina.
- S:** forniti come parti di ricambio o riparazione.
- OP:** componenti opzionali non in dotazione sui modelli di serie. Forniti dietro esplicita richiesta.
- OS:** Componenti sovradimensionati
- US:** componenti sottodimensionati (i componenti contrassegnati dal simbolo “OS” o “US” vengono descritti nella colonna successiva sotto la colonna dei componenti di dimensioni standard.)

- #:** indica nuovi componenti aggiunti all'equipaggiamento o al componente.
- Y:** componente interscambiabile senza restrizioni.
- I:** indica il codice pezzo e la quantità di componenti da utilizzare per il componente in questione nella colonna delle parti di ricambio. Tuttavia, il componente in questione non viene utilizzato per il componente contrassegnato dal simbolo “I”.
- T:** diventa interscambiabile se combinato.
- P:** indica il componente da non utilizzare. Utilizzare il componente indicato nella colonna delle parti di ricambio.

SERIAL NO.(N. SERIE.):

Il numero di serie corrisponde alle ultime sei cifre del numero di matricola del prodotto stampato sulla targhetta del nome

- D:** indica la data di modifica. (Esempio: D03/09: il componente modificato è stato applicato sui prodotti realizzati in data Settembre 2003 o successivamente)
- H:** indica il numero di fabbricazione del componente.
- F:** indica il numero di fabbricazione dell'attrezzo anteriore.

REPLACEABLE PART:

indica il codice pezzo e la quantità delle parti di ricambio per ciascuna macchina.

Nota: Quando viene ordinato il componente contrassegnato dal simbolo Y, I o P, indicato nella colonna di interscambiabilità, al posto del componente ordinato viene fornito automaticamente il componente indicato nella colonna delle parti di ricambio.

PREFACIO

© Debido al continuo esfuerzo de Hitachi por mejorar la calidad de sus productos, puede que las descripciones del "Parts Catalog" (Catálogo de piezas) no coincidan exactamente con su máquina. Si encuentra algún punto dudoso, no dude en ponerse en contacto con el distribuidor de productos de Hitachi más cercano.

1. CÓMO SE PIDEN LAS PIEZAS

Para pedir piezas, especifique los siguientes elementos según se muestra en el siguiente ejemplo.

- (1) Modelo / tipo
- (2) Producto Número de identificación
- (3) Núm. Pieza
- (4) Núm. Pieza
- (5) Cant.
- (6) Nombre y dirección del comprador

2. CÓMO SE UTILIZA ESTE CATÁLOGO DE PIEZAS

PART NAME: Cuando se trata de una pieza interior de un montaje, la marca "." aparece delante del nombre de la pieza.

Q'TY: "Q'ty" muestra la cantidad empleada en una única unidad hidráulica concreta, sin embargo la cantidad de componentes muestra la cantidad para una pieza de montaje.

SÍMBOLOS UTILIZADOS EN ESTE LIBRO:

Los símbolos indicados en el código de mantenimiento y en las columnas de piezas intercambiables indican la siguiente información:

- W:** Requiere procesamiento adicional en el lugar en el que se realice el trabajo. Pregunte al distribuidor de productos Hitachi más cercano.
- D:** No se puede cambiar sola, hay que cambiar también otras piezas. Cambie la pieza en un montaje.
- K:** Incluida en el kit de piezas de repuesto.
- R:** Indica que la cantidad de piezas, como las cuñas, depende del número de serie de la máquina.
- S:** Se suministra como pieza de reparación o de repuesto.
- OP:** Pieza opcional que no viene incluida en el modelo estándar. Se suministra tras recibir un pedido especial.
- OS:** Piezas de tamaño grande
- US:** Pieza de tamaño reducido
(Las piezas con las marcas "OS" o "US" están descritas en la siguiente columna bajo la columna de piezas de tamaño estándar.)

- #:** Indica una pieza recientemente añadida al equipo o componente.
- Y:** Pieza intercambiable sin ningún tipo de limitación.
- I:** Usada para indicar el número de la pieza y cuántas se van a utilizar para la pieza indicada en la columna de piezas de repuesto. Ahora bien, la pieza indicada en la columna de piezas de repuesto no se utiliza para la pieza que lleva la marca I.
- T:** Se convierte en intercambiable cuando se combina con otras.
- P:** Indica una pieza que no se puede usar. Use la pieza indicada en la columna de piezas de repuesto.

SERIAL NO.(Núm. SERIE):

El número de serie corresponde al último número de seis dígitos del NIP (Número de Identificación del Producto) que aparece en la placa de datos técnicos.

- D:** Representa la fecha de modificación.
(Ejemplo: D03/09: En los productos fabricados desde septiembre de 2003 en adelante se ha incluido esta pieza recientemente modificada.
- H:** Indica el número de fabricación del componente.
- F:** Indica el número de fabricación del accesorio frontal.

REPLACEABLE PART:

Indica el número de la pieza y cuántas lleva cada máquina.

- Nota:** Cuando se hace un pedido de una pieza que lleva la marca Y, I o P en la columna de piezas intercambiables, se puede suministrar automáticamente la pieza indicada en la columna de piezas de repuesto en lugar de la pieza que se ha pedido.

FORORD

© Som følge af Hitachis fortsatte indsats for at forbedre produktkvaliteten kan beskrivelserne i reservedelskataloget være lidt forskellig fra Deres maskine. Hvis De er i tvivl om noget bedes De kontakte den nærmeste Hitachi-forhandler.

1. HVORDAN MAN BESTILLER RESERVEDELE

Når De bestiller reservedele, bedes De venligst angive følgende emner, som vist i følgende eksempel.

- (1) Model/type
- (2) Produkt Identifikations-Nummer
- (3) Del Nr.
- (4) Delens navn
- (5) Antal/mængde
- (6) Kundens navn og adresse

2. HVORDAN MAN BRUGER DETTE RESERVEDELSKATALOG

PART NAME: Når reservedelen anvendes som en indvendig del på en montage, vises dette mærke "..." foran styknavnet.

Q'TY: Stk. angiver det antal styk, der skal bruges til en enkelt, bestemt hydraulisk enhed, mens antal dele angiver antallet af komponenter i en samlet del.

SYMBOLER ANVENDT I DENNE BOG:

Symbolerne vist i kolonnerne for servicekoden og ombyttelighed anvendes til at angive følgende information.

- W:** Kræver yderligere tilvirkning på arbejdsstedet. Spørg den nærmeste Hitachi-forhandler.
- D:** Kan ikke udskiftes som en separat del. Erstatte delen i en montage.
- K:** Indeholdt i reservedelskittet.
- R:** Angiver, at antallet af dele som f.eks. afstandsstykker afhænger af maskinens serienummer.
- S:** Leveres som reparations- eller servicedele.
- OP:** Ekstradele ikke monteret på standard specifikationsmodeller. Leveres efter modtagelse af specialordre.
- OS:** Overdimensionerede dele.
- US:** Dele i understørrelse (dele med markeringen "OS", eller "US" beskrives i næste kolonne under reservedelskolonnen for standardstørrelse.)
- #:** Angiver dele, der for nylig er blevet tilføjet udstyret eller komponenten.
- Y:** Del, der kan ombyttes uden begrænsning.

I: Anvendes til at angive styknr. og antal dele, der skal bruges til den berørte komponent i kolonnen for reservedele. Den berørte del bruges dog ikke til den del, der vises med et I.

T: Bliver ombyttelig, når den kombineres.

P: Angiver den del, det er forbudt at anvende. Anvend delen, der vises i kolonnen for reservedele.equipment or component.

SERIAL NO.(SERIE Nr.):

Serienummeret svarer til de sidste 6 cifre i PIN-koden (Produkt Identifikations Nummer) på navnepladen.

D: Repræsenterer datoen for modifikation. (Eksempel: D03/09: Ny modificeringsdel er blevet anvendt til produkter fremstillet i eller efter september 2003.)

H: Angiver komponentens produktionsnummer.

F: Angiver produktionsnummer for frontudstyret.

REPLACEABLE PART:

Angiver styknummer samt antallet af reservedele pr. maskine.

Bemærk: Når du bestiller delen med Y-, I-, eller P-mærket vist i kolonnen for ombyttelighed, vil delen vist i kolonnen for reservedele muligvis automatisk blive leveret i stedet for den bestilte del.

PREFÁCIO

© De acordo com o contínuo esforço por parte da Hitachi para melhorar a qualidade do produto, as descrições no Catálogo das Peças podem ser ligeiramente diferentes da sua máquina. Se tiver dúvidas em relação a qualquer ponto, contacte o concessionário Hitachi mais perto de si.

1. COMO ENCOMENDAR PEÇAS

Aquando da encomenda de peças, por favor especifique os itens, conforme indicado no seguinte exemplo.

- (1) Modelo/tipo
- (2) Produto Número de Identificação
- (3) N.º da Peça
- (4) Nome da Peça
- (5) Qtd
- (6) Nome e Endereço do Comprador

2. COMO UTILIZAR ESTE CATÁLOGO DE PEÇAS

PART NAME: Quando a peça é utilizada como uma peça interior de um conjunto de peças, a marca “.” é mostrada à frente do nome da peça.

QTY: Qtd Indica a quantidade utilizada para uma determinada unidade hidráulica simples. Contudo, a quantidade de componentes indica a quantidade para uma peça de montagem.

SÍMBOLOS UTILIZADOS NESTE LIVRO:

Os símbolos ilustrados no código de serviço e as colunas permutáveis são utilizados para indicar a seguinte informação.

- W:** Requer processamento adicional no local de trabalho. Pergunte no seu concessionário Hitachi mais próximo.
- D:** É impossível substituir como uma peça única. Substitua a peça como uma unidade de um conjunto.
- K:** Incluído no conjunto de peças de serviço.
- R:** Indica que a quantidade da peça (como os calços) varia, dependendo do N.º de série da máquina.
- S:** Para ser fornecida como peças para reparação ou serviço.
- OP:** Peças opcionais, que não equipam o modelo com especificações padrão. A ser fornecidas aquando da recepção de uma encomenda especial.
- OS:** Peças de sobremedida
- US:** Peças subdimensionadas
(A peça com a marca “OS” ou “US” é descrita na seguinte coluna sob a coluna da peça de tamanho padrão.)

- #:** Indica peças recentemente adicionadas ao equipamento ou componente.
- Y:** Peça permutável sem qualquer restrição.
- I:** Usado para indicar o N.º da peça e a quantidade da peça a ser utilizada para a peça indicada na coluna das peças de substituição. Contudo, a peça indicada não é utilizada para a peça ilustrada com a marca I.
- T:** Passa a ser permutável quando combinada.
- P:** Indica a peça que não é permitido utilizar. Utilize a peça indicada na coluna das peças de substituição.

SERIAL NO. (N.º DE SÉRIE.):

O número de série corresponde aos últimos seis dígitos do PIN (Número de Identificação do Produto) na chapa de identificação.

- D:** Representa a data de modificação.
(Exemplo: D03/09: Foi aplicada uma nova peça de modificação aos produtos fabricados em e após Set. de 2003.)
- H:** Indica o N.º de fábrica do componente.
- F:** Indica o N.º de fábrica do acessório dianteiro.

REPLACEABLE PART:

Indica o N.º da peça e a quantidade por máquina da peça de substituição.

Nota: Quando a peça com a marca Y, I ou P indicada na coluna das peças de substituição é encomendada, a peça indicada na coluna das peças de substituição pode ser fornecida automaticamente em vez da peça encomendada.

INNLEDNING

- © På grunn av at Hitachi stadig forbedrer produktkvaliteten, kan det være at noen beskrivelser i delekatalogen er noe forskjellig fra din maskin. Hvis du finner tvilsomme punkter, ta gjerne kontakt med nærmeste Hitachi-forhandler.

1. BESTILLE RESERVEDELER

Ved bestilling av reservedeler må man oppgi følgende informasjon, slik som vist i det følgende eksemplet.

- (1) Modell/type
- (2) Produkt Identifikasjonsnummer
- (3) Delenr.
- (4) Delenavn
- (5) Ant.
- (6) Kjøpers navn og adresse

2. SLIK BRUKER DU DENNE DELEKATALOGEN

PART NAME: Når delen brukes som en indre del av en enhet står merket "2." foran delenavnet.

Q'TY: Ant. viser antallet som brukes på en bestemt enkel hydraulisk enhet, men antall komponenter viser antallet for en monteringsdel.

SYMBOLER BRUKT I DENNE BOKEN:

Symbolene som vises i servicekoden og ombyttbare kolonner brukes til å indikere følgende informasjon.

- W:** Krever ekstra behandling på arbeidsstedet. Spør din nærmeste Hitachi-forhandler.
- D:** Umulig å skifte ut som enkelt del. Skift delen i en montasjeenhet.
- K:** Finnes i servicedelsettet.
- R:** Indikerer at antall deler, som mellomlegg, endres med maskinens serienummer.
- S:** Leveres som reparasjons- eller servicedeler.
- OP:** Ekstradeler som ikke finnes på de standard spesifikasjonsmodellene. Leveres etter spesialbestilling.
- OS:** Overdimensjonerte deler
- US:** Underdimensjonerte deler (deler med merkene "OS" eller "US" beskrives i neste kolonne under kolonnen med standardstørrelsesdeler).
- #:** Indikerer deler som nylig er lagt til utstyret eller komponenten.
- Y:** Ombyttbar del uten tvang.

I: Brukes for å indikere delenummer og mengde av delen som skal brukes for aktuell del i reservedelskolonnen. Men den aktuelle delen brukes ikke for delen vist med merket I.

T: Blir ombyttbar ved kombinasjon.

P: Indikerer delen som ikke er tillatt å bruke. Bruk delen som er vist i reservedelskolonnen.

SERIAL NO.(SERIE-nr.):

Serienummeret svarer til de siste seks tallene i PIN-koden (productidentifikasjonsnummeret) på navneplaten.

D: Står for endringsdato. (Eksempel: D03/09: Ny modifiseringsdel er brukt på produkter som er produsert i og etter september 2003.)

H: Indikerer komponentproduksjonsnummeret.

F: Indikerer frontutstyrets produksjonsnummer.

REPLACEABLE PART:

Indikerer delenummer og mengde pr. maskin for reservedelen.

Merk: Ved bestilling av deler med merket Y, I eller P vist i kolonnen for ombyttbarhet, kan delen som vises i reservedelskolonnen leveres automatisk i stedet for den bestilte delen.

F Ö R O R D

- © I enlighet med Hitachis kontinuerliga insatser för att förbättra produktkvaliteten kan beskrivningarna i delkatalogen skilja sig något från din maskin. Om du har några frågor får du gärna kontakta din närmaste Hitachi-återförsäljare.

1. SÅ HÄR BESTÄLLER DU RESERVDELAR

När du ska beställa reservdelar, lämnar du de uppgifter som visas i följande exempel.

- (1) Modell/typ
- (2) Produkt Serienummer
- (3) Reservdelsnr.
- (4) Reservdelsnamn
- (5) Anta
- (6) Kundens namn och adress

2. SÅ HÄR ANVÄNDER DU DEN HÄR RESERVDELSKATALOGEN

PART NAME: När delen används som en inre del av en montering visas symbolen " " framför delens namn.

Q'TY: Mängd visar mängden som används för en viss hydraulisk enhet, medan komponentmängd visar mängden för en monteringsdel.

SYMBOLER SOM ANVÄNDS I DEN HÄR BOKEN:

Symbolerna som visas i servicekoden och kolumnerna för utbytbara delar används för att ange följande information.

- W:** Kräver ytterligare bearbetning på arbetsplatsen. Fråga närmaste Hitachi-återförsäljare.
- D:** Det går inte att ersätta delen med en enda del. Byt ut delen i en monteringsenhet.
- K:** Ingår i uppsättningen servicedelar.
- R:** Anger att antalet delar som t.ex. mellanlägg varierar beroende på maskinens serienr.
- S:** Används som reparations- eller servicedelar.
- OP:** Tillvalsdelar som inte ingår i standardmodellen. Används vid mottagande av särskild beställning.
- OS:** Överdimensionerade delar
- US:** För små delar (del som är märkt "OS" eller "US" beskrivs i nästa kolumn under kolumnen för del i standardstorlek.)
- #:** Anger delar som nyligen tillförts till utrustningen eller komponenten.
- Y:** Utbytbar del utan begränsningar. tällda delen.

- I:** Anges för att ange delens nr och antalet delar som används för den aktuella delen i kolumnen för reservdelar. Den aktuella delen används dock inte för delen med symbolen I.
- T:** Blir utbytbar i kombination med andra delar.
- P:** Anger del som är förbjuden att använda. Använd delen som visas i kolumnen för reservdelar.

SERIAL NO.(SERIENR.):

Serienumret överensstämmer med det sista sexsiffriga numret på PIN-koden (produktens identifikationsnummer) på namnplåten.

- D:** Representerar datumet för ändringen. (Exempel: D03/09: Den nya ändrade delen har tillförts till produkterna som tillverkats fr.o.m. september 2003.)
- H:** Anger komponentens tillverkningsnummer.
- F:** Anger frontanordningens tillverkningsnummer.

REPLACEABLE PART:

Anger delens nummer och antalet reservdelar per maskin.

- Obs!:** När delen som är märkt Y, I eller P och som visas i kolumnen för utbytbara delar beställs kan delen som visas i kolumnen för reservdelar automatiskt erhållas i stället för den beställda delen.

ESIPUHE

© Hitachin jatkuvan tuotekehityksen vuoksi jotkut osaluettelon kuvaukset saattavat poiketa hieman koneessasi olevista osista. Jos sinulla on kysyttävää, ota yhteys lähimpään Hitachi-jälleenmyyjään.

1. OSIEN TILAAMINEN

Osia tilattaessa tulee ilmoittaa seuraavan esimerkin mukaiset kohdat.

- (1) Malli/tyyppi
- (2) Tuote Tunnistusnumero
- (3) Osan numero.
- (4) Osan nimi
- (5) Lukumäärä
- (6) Ostajan nimi ja osoite

2. UINKA OSALUETTELOA KÄYTETÄÄN

PART NAME: Kun osaa käytetään kokoonpano-osan sisäosana, osan nimen edessä on merkki " ”.

Q'TY: Lkm. kertoo tiettyyn yksittäiseen hydrauliyksikköön käytettävän määrän, mutta osien määrä kertoo yhteen kokoamisosaan käytetyn määrän.

TÄSSÄ KIRJASSA KÄYTETYT SYMBOLIT:

Huoltokoodissa ja vaihdettavuustaulukoissa käytetyillä symboleilla osoitetaan seuraavat tiedot.

- W:** Vaatii lisäksittelyä työpisteessä. Kysy lähimmästä Hitachi-jälleenmyyjältä.
- D:** Ei voida vaihtaa yhtenä osana. Vaihda osa kokoonpanoyksikkönä.
- K:** Sisältyy huolto-osasarjaan.
- R:** Merkitsee, että osien (kuten säätölevyjen) määrä vaihtelee koneen sarjanumerosta riippuen.
- S:** Toimitetaan korjaus- tai huolto-osina.
- OP:** Valinnaiset osat, joita ei toimiteta vakiomallin yhteydessä. Toimitetaan vain erikoistilauksesta.
- OS:** Ylisuuret osat
- US:** Alakokoiset osat
(osat, joiden merkintä on "OS" tai "US", kuvaillaan seuraavassa sarakkeessa vakiokokoisien osien sarakkeen alapuolella.)
- #:** Merkitsee laitteistoon tai komponenttiin hiljattain lisättyjä osia.
- Y:** Rajoituksitta vaihdettavissa oleva osa.

I: Tällä merkitään varaosataulukon varaosanumero ja osien määrä. Kyseessä olevaa osaa ei kuitenkaan käytetä osalle, jonka merkintä I.

T: Tulee keskenään vaihdettavaksi yhdistettynä.

P: Merkitsee osaa, jonka käyttö on kiellettyä. Käytä varaosasarakkeessa mainittua osaa.

SERIAL NO. (Sarjanumero.):

Sarjanumero vastaa nimikilvessä olevan tuotteen tunnistusnumeron (PIN = Product Identification Number) viimeistä kuutta numeroa.

D: Merkitsee muutoksen päivämäärää.
(Esimerkiksi D03/09: Uutta muutososaa on käytetty tuotteissa, jotka on valmistettu vuoden 2003 syyskuussa tai sen jälkeen.)

H: Merkitsee komponentin valmistusnumeroa.

F: Merkitsee puomiston valmistusnumeroa.

REPLACEABLE PART:

Merkitsee osanumeroa ja varaosan määrää/kone.

Huomautus: Kun tilaat osan jolla on merkintä Y, I tai P vaihdettavuussarakkeessa, varaosasarakkeessa näytetty osa voidaan toimittaa automaattisesti tilatun osan asemesta.

目 次
CONTENTS

CONTROL : 8361

部品番号 PART NO.	コード CODE	部 品 名	PART NAME	適用号機 SERIAL NO.	頁 PAGE
		ポンプ	PUMP		
9195239	9195239	ポンプ装置	PUMP DEVICE		001
++++++	9191064Y1	・ポンプ;ユニット	・PUMP;UNIT		003
++++++	9207261	・レギュレータ (右)	・REGULATOR (R)		005
++++++	9207260	・レギュレータ (左)	・REGULATOR (L)		007
4276918	0450900B	・ポンプ;ギヤ	・PUMP;GEAR		009
4415604	0857000	ポンプ;ギヤ	PUMP;GEAR		011
		モータ;オイル	MOTOR;OIL		
4439418	0803000	モータ;オイル (旋回)	MOTOR;OIL (SWING)	020001-020037	013
4484557	0872300	モータ;オイル (旋回)	MOTOR;OIL (SWING)	020038-	015
9150848	9150848	モータ;オイル (走行)	MOTOR;OIL (TRAVEL)	020001-020226	017
9157762	9157762	・バルブ;ブレーキ	・VALVE;BRAKE	020001-020226	019
9134147	9134147A	・バルブ;リリーフ	・VALVE;RELIEF	020001-020226	021
9098902	9098902A	・ピストン;サーボ	・PISTON;SERVO	020001-020226	023
9214849	9214849	モータ;オイル (走行)	MOTOR;OIL (TRAVEL)	020227-	025
9213241	9213241	・バルブ;ブレーキ	・VALVE;BRAKE	020227-	027
9213855	9213855	・バルブ;リリーフ	・VALVE;RELIEF	020227-	029
		バルブ	VALVE		
4437242	-----	バルブ;コントロール	VALVE;CONTROL		---
++++++	0822400	・バルブ;コントロール (1/5)	・VALVE;CONTROL (1/5)		031
++++++	0822500	・バルブ;コントロール (2/5)	・VALVE;CONTROL (2/5)		033
++++++	0822600A	・バルブ;コントロール (3/5)	・VALVE;CONTROL (3/5)		035
++++++	0822700A	・バルブ;コントロール (4/5)	・VALVE;CONTROL (4/5)		037
++++++	0822800	・バルブ;コントロール (5/5)	・VALVE;CONTROL (5/5)		039
4401481	0757600	バルブ;コントロール	VALVE;CONTROL		041
4602026	0914700	バルブ;コントロール	VALVE;CONTROL		043
4297173	0927000	バルブ;コントロール	VALVE;CONTROL		045
4624262	0927100	・ボディ アッセン	・BODY ASS'Y		047
4625313	0927200	・カバー アッセン	・COVER ASS'Y		049
4446002	0775400	・バルブ;リリーフ	・VALVE;RELIEF		051
9193403	9193403A	バルブ;パイロット (フロント, 旋回)	VALVE;PILOT (FRONT & SWING)	020001-020335	053
9234272	9234272	バルブ;パイロット (フロント, 旋回)	VALVE;PILOT (FRONT & SWING)	020336-	055

部品番号 PART NO.	コード CODE	部 品 名	PART NAME	適用号機 SERIAL NO.	頁 PAGE
9184276	9184276A	バルブ:パイロット (走行)	VALVE:PILOT (TRAVEL)	020001-D03/01	057
9226365	9226365	バルブ:パイロット (走行)	VALVE:PILOT (TRAVEL)	D03/02-	059
9219244	9219244B	バルブ:パイロット	VALVE:PILOT		061
4400477	0792100	バルブ:ソレノイド	VALVE:SOLENOID	020001-020042	063
9223890	9223890	バルブ:ソレノイド	VALVE:SOLENOID	020043-	065
4261289	0486300A	バルブ:ソレノイド	VALVE:SOLENOID		067
4350150	0661800	バルブ:ソレノイド	VALVE:SOLENOID		069
4330223	4330223A	バルブ:スローリターン	VALVE:SLOW-RETURN		071
4452626	-----	バルブ:シャトル	VALVE:SHUTTLE	020001-020008	---
+++++++	0788700A1	・バルブ:シャトル (1/5)	-VALVE:SHUTTLE (1/5)	020001-020008	073
+++++++	0788700A2	・バルブ:シャトル (2/5)	-VALVE:SHUTTLE (2/5)	020001-020008	075
+++++++	0788700A3	・バルブ:シャトル (3/5)	-VALVE:SHUTTLE (3/5)	020001-020008	077
+++++++	0788700A4	・バルブ:シャトル (4/5)	-VALVE:SHUTTLE (4/5)	020001-020008	079
+++++++	0788700A5	・バルブ:シャトル (5/5)	-VALVE:SHUTTLE (5/5)	020001-020008	081
4468337	-----	バルブ:シャトル	VALVE:SHUTTLE	020009-020042	---
+++++++	0826700A1	・バルブ:シャトル (1/5)	-VALVE:SHUTTLE (1/5)	020009-020042	083
+++++++	0826700A2	・バルブ:シャトル (2/5)	-VALVE:SHUTTLE (2/5)	020009-020042	085
+++++++	0826700A3	・バルブ:シャトル (3/5)	-VALVE:SHUTTLE (3/5)	020009-020042	087
+++++++	0826700A4	・バルブ:シャトル (4/5)	-VALVE:SHUTTLE (4/5)	020009-020042	089
+++++++	0826700A5	・バルブ:シャトル (5/5)	-VALVE:SHUTTLE (5/5)	020009-020042	091
4486321	-----	バルブ:シャトル	VALVE:SHUTTLE	020043-	---
+++++++	0872200A1	・バルブ:シャトル (1/5)	-VALVE:SHUTTLE (1/5)	020043-	093
+++++++	0872200A2	・バルブ:シャトル (2/5)	-VALVE:SHUTTLE (2/5)	020043-	095
+++++++	0872200A3	・バルブ:シャトル (3/5)	-VALVE:SHUTTLE (3/5)	020043-	097
+++++++	0872200A4	・バルブ:シャトル (4/5)	-VALVE:SHUTTLE (4/5)	020043-	099
+++++++	0872200A5	・バルブ:シャトル (5/5)	-VALVE:SHUTTLE (5/5)	020043-	101
4330230	0871700	バルブ:シャトル	VALVE:SHUTTLE		103
4203447	0361000A	バルブ:シャトル	VALVE:SHUTTLE		105
4407253	0794200	バルブ:ロック	VALVE:LOCK		107
4447276	0824000A	バルブ:セレクタ	VALVE:SELECTOR		109
4486031	0934700	バルブ:ホールディング (ブーム)	VALVE:HOLDING (BOOM)		111
4600849	0934800	バルブ:ホールディング (アーム)	VALVE:HOLDING (ARM)		113
4611025	0932700	フィルタ:オイル	FILTER:OIL		115

部品番号 PART NO.	コード CODE	部 品 名	PART NAME	適用号機 SERIAL NO.	頁 PAGE
シリンダ			CYLINDER		
9186596	9186596	シリンダ;ブーム (右)	CYL.;BOOM (R)		117
9186597	9186597	シリンダ;ブーム (左)	CYL.;BOOM (L)		119
9186598	9186598	シリンダ;アーム (モノブーム)	CYL.;ARM (MONO BOOM)		121
9232345	9232345	シリンダ;アーム (2P-ブーム)	CYL.;ARM (2P-BOOM)		123
9186599	9186599	シリンダ;バケット	CYL.;BUCKET		125
4610802	0906100	シリンダ	CYL.		127
4612133	0906200	シリンダ [ホールドイングバルブ付]	CYL. [WITH HOLDING VALVE]		129
4611489	0934900	・バルブ;ホールドイング (ポジショニング)	・VALVE;HOLDING (POSITIONING)		131
索 引			PARTS INDEX		133

001A

ポンプ装置 PUMP DEVICE

適用号機 020001-
Serial No.

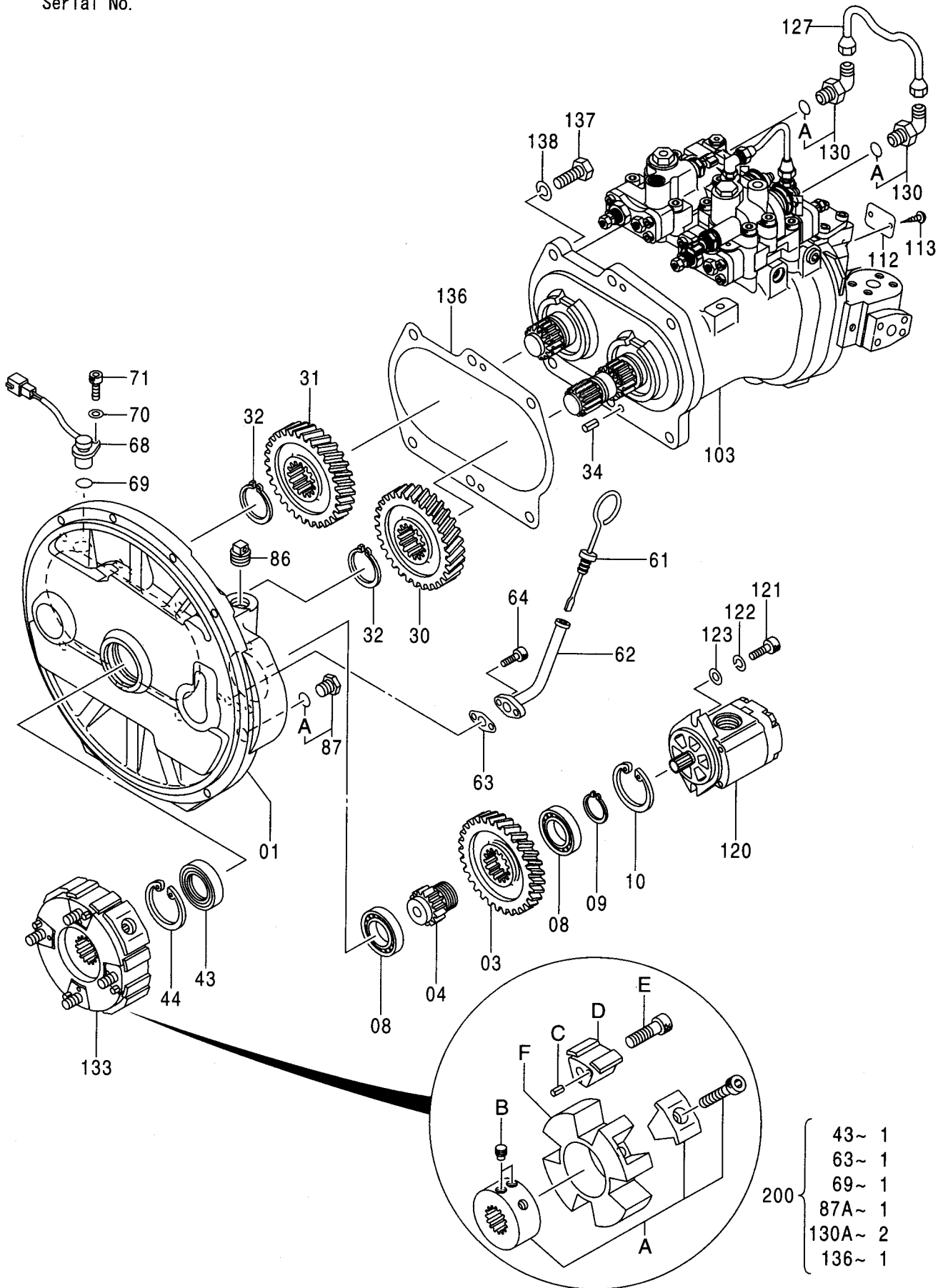

ポンプ装置
PUMP DEVICE

適用号機 020001-
Serial No.

符号 ITEM	部品番号 PART NO.	部 品 名 PART NAME	コード CODE	数量 Q' TY	サービス コード S. C	適用号機 SERIAL NO.	互 換 性 I C A	代 替 部 品 REPLACEABLE PART	
								部品番号 PART NO.	数量 Q' TY
	9195239	PUMP DEVICE <for assembly of machine>	9195239	1			1	9195237	1
	(9195237)	PUMP DEVICE <for transportation>		1	S				
01	1027184	・CASING:GEAR		1					
03	3063840	・GEAR:PILOT		1					
04	3055594	・SHAFT:GEAR		1					
08	958740	・BRG. :BALL		2					
09	962002	・RING:RETAINING		1					
10	991725	・RING:RETAINING		1					
30	3063842	・GEAR		1					
31	3063843	・GEAR		1					
32	4274552	・RING:RETAINING		2					
34	4099290	・PIN:SPRING		2					
43	4310055	・SEAL:OIL		1	K				
44	991725	・RING:RETAINING		1					
61	4438059	・GAUGE:LEVEL		1					
62	9743977	・PIPE		1					
63	9742779	・PACKING		1	K				
64	M340816	・BOLT:SOCKET		2					
68	4265372	・SENSOR:REVOL.		1					
69	4306888	・O-RING		1	K				
70	A590106	・WASHER:PLANE		1					
71	M340616	・BOLT:SOCKET		1					
86	4234782	・PLUG		1					
87	4092534	・PLUG		1					
87A	4509180	・O-RING		1	K				
103	+++++	・PUMP:UNIT	9191064Y1	1	D				
112	+++++	・NAME-PLATE		1	D				
113	M492564	・SCREW:DRIVE		2					
120	4276918	・PUMP:GEAR	0450900B	1					
121	M341030	・BOLT:SOCKET		2					
122	984054	・WASHER:SPRING		2					
123	4114402	・WASHER		2					
127	4369148	・PIPE:E		1					
130	4293950	・ELBOW:S		2					
130A	957366	・O-RING		1	K				
133	4416605	・COUPLING		1					
133A	4463992	・HUB		1					
133B	4334899	・SCREW:SET		2					

001B

ポンプ装置 PUMP DEVICE

適用号機 020001-
Serial No.

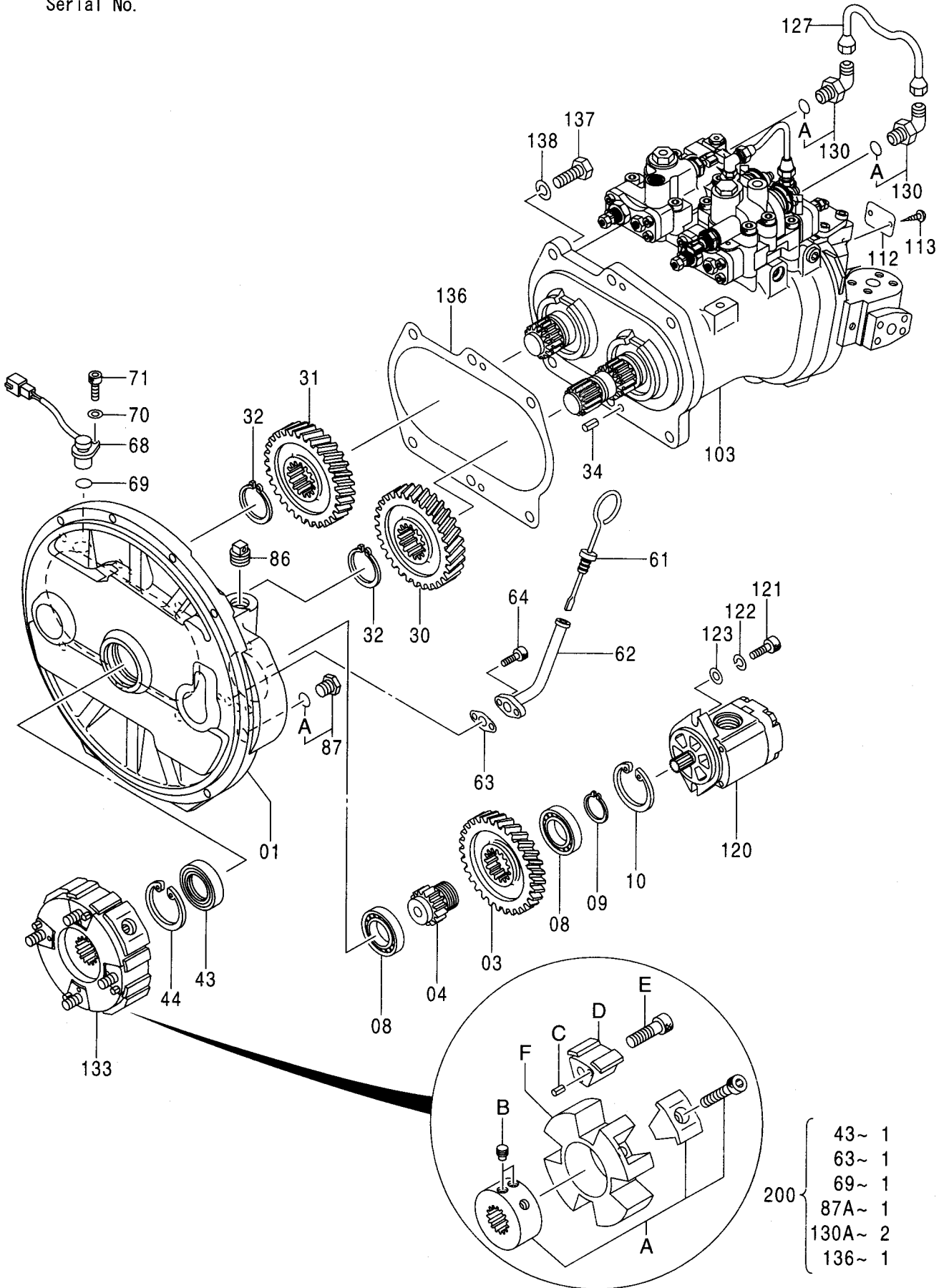

- 43~ 1
- 63~ 1
- 69~ 1
- 87A~ 1
- 130A~ 2
- 136~ 1

003A

ポンプ;ユニット
PUMP;UNIT

適用号機 020001-
Serial No.

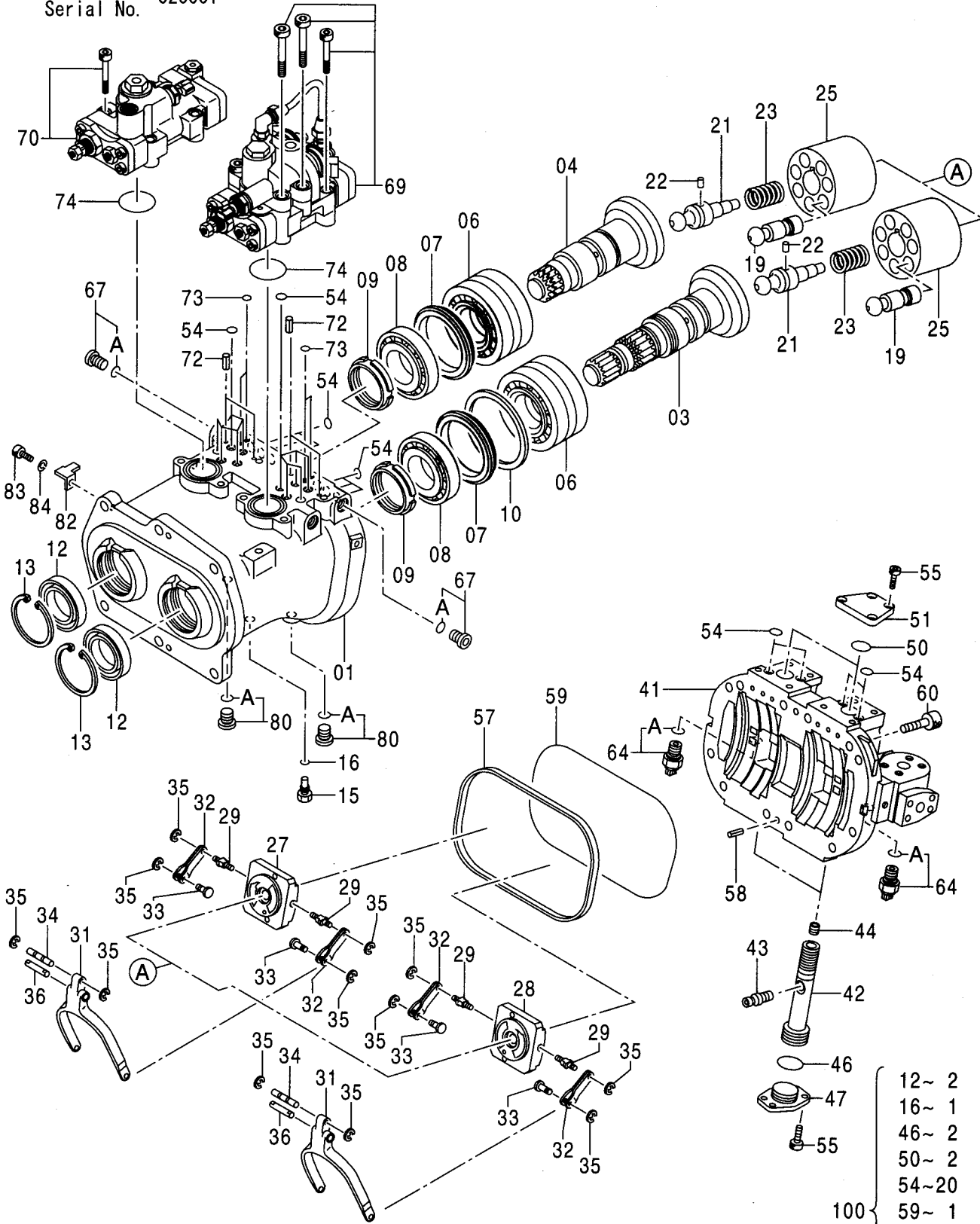

- 12~ 2
- 16~ 1
- 46~ 2
- 50~ 2
- 54~ 20
- 59~ 1
- 64A~ 2
- 67A~ 2
- 73~ 4
- 74~ 2
- 80A~ 2

ポンプ;ユニット
PUMP;UNIT

適用号機 020001-
Serial No.

符号 ITEM	部品番号 PART NO.	部 品 名 PART NAME	コード CODE	数量 Q' TY	サービス コード S. C	適用号機 SERIAL NO.	互 換 性 I C A	代 替 部 品 REPLACEABLE PART	
								部品番号 PART NO.	数量 Q' TY
	+++++	PUMP;UNIT	9191064Y1	1					
01	1026679	・CASING;PUMP		1					
03	2036807	・DISC;DRIVING		1					
04	2036808	・DISC;DRIVING		1					
06	4337419	・BRG.;ROL.		2					
07	4348182	・RING		2					
08	4337483	・BRG.;ROL.		2					
09	4178173	・NUT;BRG.		2					
10	4338907	・RING;THRUST		1					
12	4333170	・SEAL;OIL		2	K				
13	4116290	・RING;RETAINING		2					
15	4233165	・PLUG		1					
16	957366	・O-RING		1	K				
19	8059452	・PISTON		14					
21	4337035	・SHAFT;CENTER		2					
22	4198956	・PIN		2					
23	4179181	・SPRING;COMPRES.		2					
25	2036744	・ROTOR		2					
27	2036795	・VALVE		1					
28	2036786	・VALVE		1					
29	4179179	・PIN		4					
31	3075674	・LINK;E		2					
32	9724756	・LEVER		4					
33	4179177	・PIN		4					
34	4179176	・PIN		2					
35	4146370	・RING;RETAINING		12					
36	4200227	・PIN		2					
41	1027131	・HEAD		1					
42	3069541	・PISTON;SERVO		2					
43	4338053	・PIN		2					
44	4337812	・SCREW;SET		2					
46	4355085	・O-RING		2	K				
47	4338060	・STOPPER		2					
50	4355083	・O-RING		2	K				
51	4338061	・STOPPER		2					
54	4180349	・O-RING		20	K				
55	M340825	・BOLT;SOCKET		16					
57	3070581	・RING;BACKUP		1					
58	4099290	・PIN;SPRING		2					
59	4342840	・O-RING		1	K				

003B

ポンプユニット
PUMP UNIT

適用号機
Serial No. 020001-

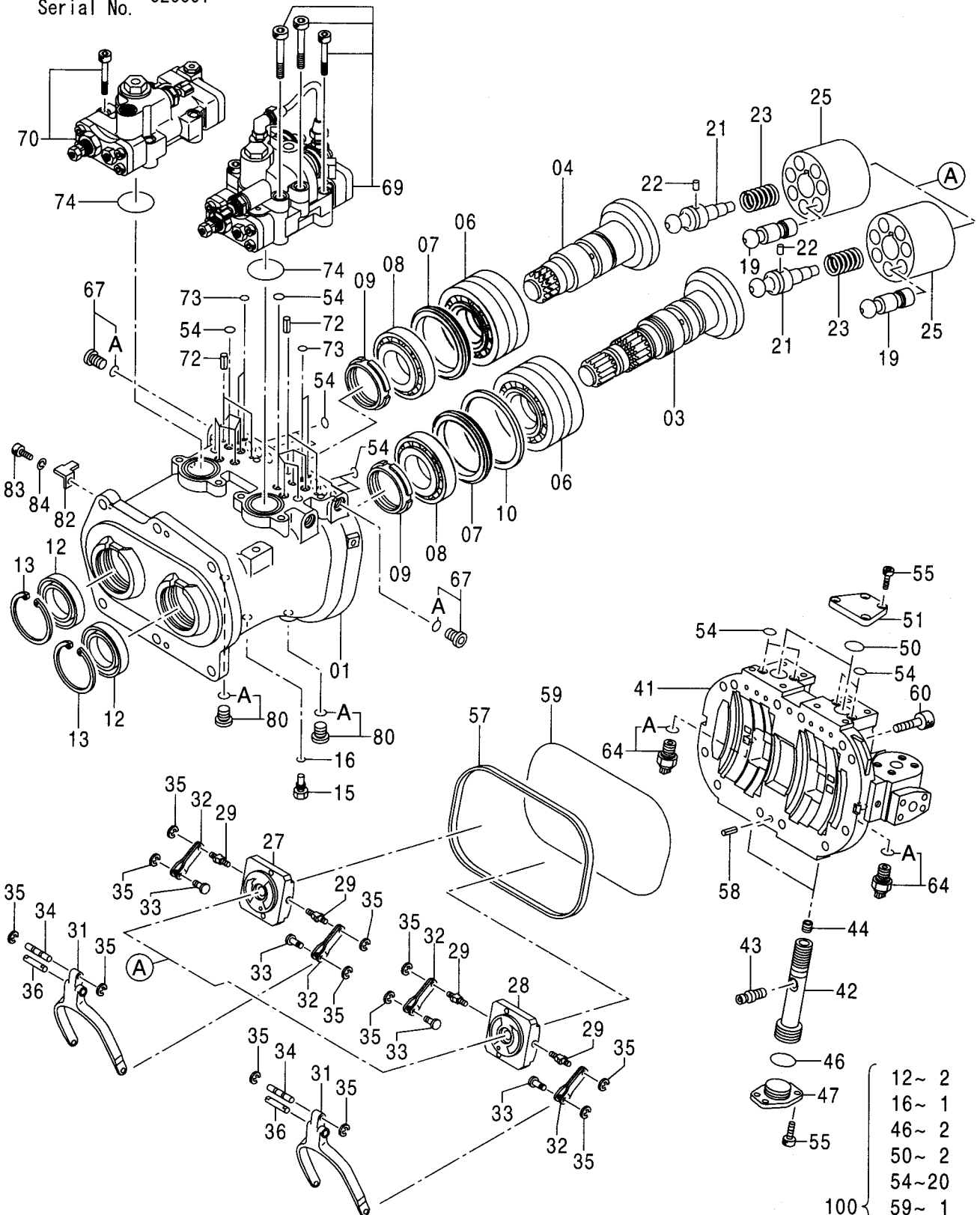

- 12~ 2
- 16~ 1
- 46~ 2
- 50~ 2
- 54~20
- 100 { 59~ 1
- 64A~ 2
- 67A~ 2
- 73~ 4
- 74~ 2
- 80A~ 2

ポンプ;ユニット
PUMP;UNIT

適用号機 020001-
Serial No.

符号 ITEM	部品番号 PART NO.	部 品 名 PART NAME	コード CODE	数量 Q' TY	サービス コード S. C	適用号機 SERIAL NO.	互 換 性 I C A	代 替 部 品 REPLACEABLE PART	
								部品番号 PART NO.	数量 Q' TY
60	M341245	・BOLT; SOCKET		12					
64	4436271	・SENSOR; PRES.		2					
64A	4365826	・・O-RING		1	K				
67	9134110	・PLUG		2					
67A	957366	・・O-RING		1	K				
69	++++++	・REGULATOR; L <for assembly of machine>	9207260	1	D		I	9207260	1
69	(9207260)	・REGULATOR; L <for transportation>		1	S				
70	++++++	・REGULATOR; R <for assembly of machine>	9207261	1	D		I	9207261	1
70	(9207261)	・REGULATOR; R <for transportation>		1	S				
72	4515041	・PIN; SPRING		4					
73	4343074	・O-RING		4	K				
74	4348665	・O-RING		2	K				
80	9134111	・PLUG		2					
80A	4509180	・・O-RING		1	K				
82	4252767	・BRACKET		1					
83	M340613	・BOLT; SOCKET		1					
84	A590908	・WASHER; SPRING		1					
100	4451039	KIT; SEAL		1					

レギュレータ (右)
REGULATOR (R)

適用号機 020001-
Serial No.

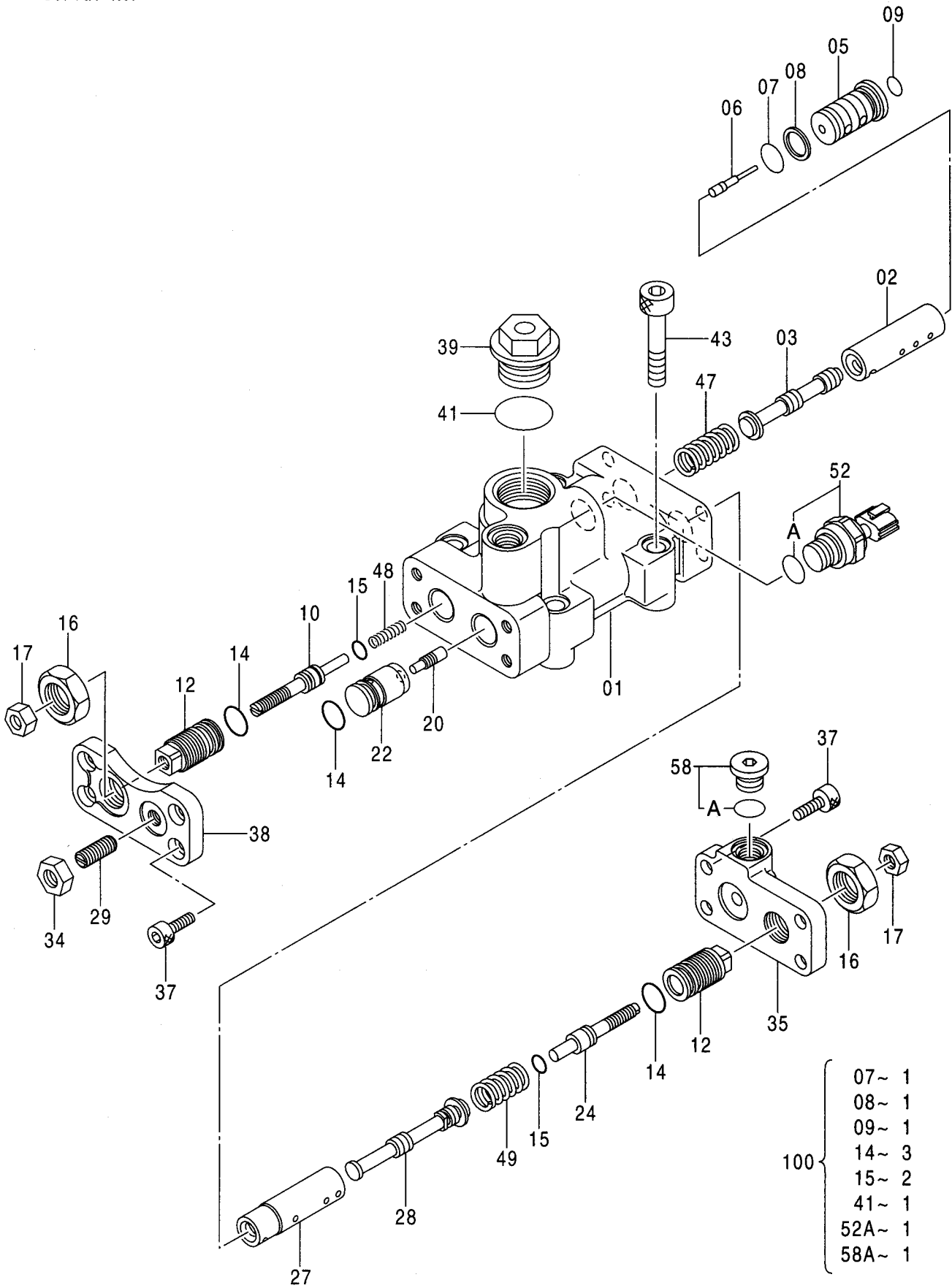

- | | | | |
|---|-----|------|---|
| } | 100 | 07~ | 1 |
| | | 08~ | 1 |
| | | 09~ | 1 |
| | | 14~ | 3 |
| | | 15~ | 2 |
| | | 41~ | 1 |
| | | 52A~ | 1 |
| | | 58A~ | 1 |

レギュレータ (右)
REGULATOR (R)

適用号機 020001-
Serial No.

符号 ITEM	部品番号 PART NO.	部品名 PART NAME	コード CODE	数量 Q' TY	サービス コード S. C	適用号機 SERIAL NO.	互換性 I C A	代替部品 REPLACEABLE PART	
								部品番号 PART NO.	数量 Q' TY
	++++++	REGULATOR <for assembly of machine>	9207261	1			I	9207261	1
	(9207261)	REGULATOR <for transportation>		1	S				
01	1027149	・CASING		1					
02	4179155	・SLEEVE		1					
03	4179156	・SPOOL		1					
05	4435025	・CYL. :LOAD		1					
06	4435024	・PISTON:LOAD		1					
07	4150302	・O-RING		1	K				
08	4085607	・RING:BACK-UP		1	K				
09	4180349	・O-RING		1	K				
10	4368619	・STOPPER		1					
12	4179161	・STOPPER		2					
14	4342843	・O-RING		3	K				
15	4342841	・O-RING		2	K				
16	4068898	・NUT		2					
17	M500807	・NUT		2					
20	4179171	・PISTON		1					
22	4451498	・CYL.		1					
24	4347107	・STOPPER: INNER		1					
27	4346522	・SLEEVE		1					
28	4346521	・SPOOL		1					
29	4265964	・SCREW: SET		1					
34	J950010	・NUT		1					
35	3075775	・COVER: REAR		1					
37	M340820	・BOLT: SOCKET		8					
38	4433327	・COVER		1					
39	4447264	・PLUG		1					
41	4342846	・O-RING		1	K				
43	M341056	・BOLT: SOCKET		4					
47	4194176	・SPRING: COMPRES.		1					
48	4423345	・SPRING: COMPRES.		1					
49	4350928	・SPRING: COMPRES.		1					
52	4436536	・SENSOR: PRES.		1					
52A	4153095	・・O-RING		1	K				
58	9134110	・PLUG		1					
58A	957366	・・O-RING		1	K				
100	4455719	KIT: SEAL		1					

007A

レギュレータ (左) REGULATOR (L)

適用号機
Serial No. 020001-

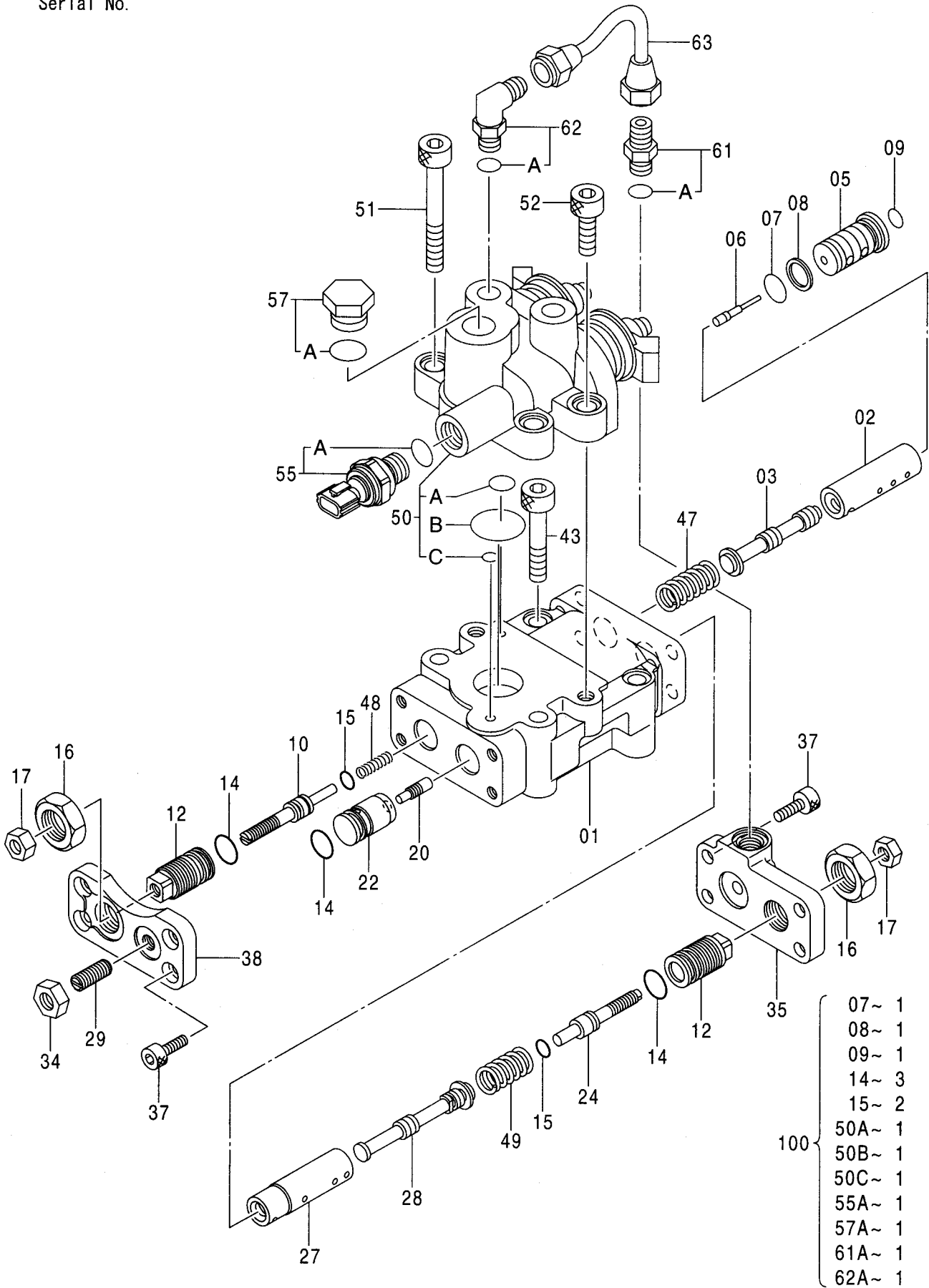

レギュレータ (左)
REGULATOR (L)

適用号機 020001-
Serial No.

符号 ITEM	部品番号 PART NO.	部 品 名 PART NAME	コード CODE	数量 Q' TY	サービス コード S. C	適用号機 SERIAL NO.	互 換 性 I C A	代 替 部 品 REPLACEABLE PART	
								部品番号 PART NO.	数量 Q' TY
	++++++ (9207260)	REGULATOR <for assembly of machine> REGULATOR <for transportation>	9207260	1 1			I	9207260	1
01	1026282	・CASING		1					
02	4179155	・SLEEVE		1	S				
03	4179156	・SPOOL		1					
05	4435025	・CYL. ;LOAD		1					
06	4435024	・PISTON;LOAD		1					
07	4150302	・O-RING		1	K				
08	4085607	・RING;BACK-UP		1	K				
09	4180349	・O-RING		1	K				
10	4368619	・STOPPER		1					
12	4179161	・STOPPER		2					
14	4342843	・O-RING		3	K				
15	4342841	・O-RING		2	K				
16	4068898	・NUT		2					
17	M500807	・NUT		2					
20	4179171	・PISTON		1					
22	4451498	・CYL.		1					
24	4347107	・STOPPER; INNER		1					
27	4346522	・SLEEVE		1					
28	4346521	・SPOOL		1					
29	4265964	・SCREW; SET		1					
34	J950010	・NUT		1					
35	3075775	・COVER; REAR		1					
37	M340820	・BOLT; SOCKET		8					
38	4433327	・COVER		1					
43	M341056	・BOLT; SOCKET		2					
47	4194176	・SPRING; COMPRES.		1					
48	4423345	・SPRING; COMPRES.		1					
49	4350928	・SPRING; COMPRES.		1					
50	4400442	・VALVE; SOLENOID		1					
50A	4150302	・O-RING		1	K				
50B	4153534	・O-RING		1	K				
50C	4153087	・O-RING		1	K				
51	M341080	・BOLT; SOCKET		2					
52	M341030	・BOLT; SOCKET		2					
55	4436536	・SENSOR; PRES.		1					
55A	4153095	・O-RING		1	K				

レギュレータ (左)
REGULATOR (L)

適用号機 020001-
Serial No.

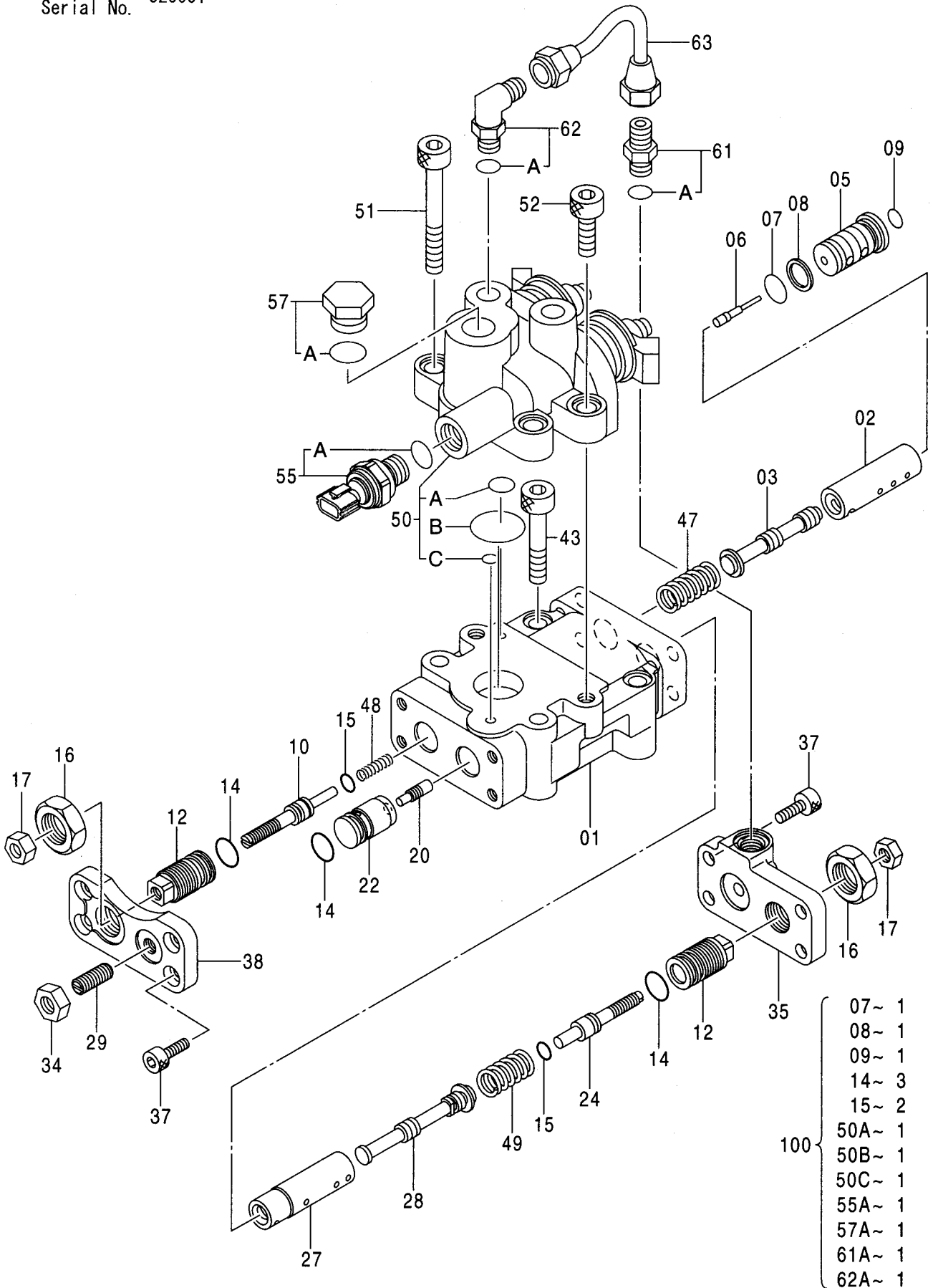

- 07~ 1
- 08~ 1
- 09~ 1
- 14~ 3
- 15~ 2
- 50A~ 1
- 50B~ 1
- 50C~ 1
- 55A~ 1
- 57A~ 1
- 61A~ 1
- 62A~ 1

ポンプ;ギヤ
PUMP;GEAR

適用号機 020001-
Serial No.

符号 ITEM	部品番号 PART NO.	部品名 PART NAME	コード CODE	数量 Q'TY	サービス コード S. C	適用号機 SERIAL NO.	互換性 ICA	代替部品 REPLACEABLE PART	
								部品番号 PART NO.	数量 Q'TY
	4276918	PUMP;GEAR	0450900B	1					
1	+++++++	・HOUSING		1	D				
2	0354601	・FLANGE		1					
3	0408202	・SEAL;OIL		1	K				
5	0354604	・RING;RETAINING		1	K				
6	0408203	・SEAL		2	K				
7	0354603	・COVER		1					
9	0354607	・RING;BACK-UP		2	K				
10	0354614	・KEY		2					
12	0354608	・O-RING		2	K				
13	+++++++	・GEAR		1	D				
14	+++++++	・GEAR		1	D				
15	0354611	・WASHER		4					
16	0408204	・BOLT		4					
26	+++++++	・BUSH		2	D				
27	+++++++	・BUSH		2	D				
28	0354610	・PIN		4					
100	0408207	KIT;SEAL		1					

ポンプ;ギヤ
PUMP;GEAR

適用号機 020001-
Serial No.

符号 ITEM	部品番号 PART NO.	部 品 名 PART NAME	コード CODE	数量 Q' TY	サービス コード S. C	適用号機 SERIAL NO.	互 換 性 I C A	代 替 部 品 REPLACEABLE PART	
								部品番号 PART NO.	数量 Q' TY
	4415604	PUMP;GEAR	0857000	1					
1	0857001	・FLANGE		1					
2	++++++	・PLATE		1	D				
3	0857002	・PLATE		1					
4	++++++	・PLATE		1	D				
5	0857003	・COVER		1					
6	0857004	・GEAR SET		1					
6A	++++++	・・GEAR		1	D				
6B	++++++	・・GEAR		1	D				
8	0857005	・GEAR SET		1					
8A	++++++	・・GEAR		1	D				
8B	++++++	・・GEAR		1	D				
10	0857006	・PLATE		2					
11	0857007	・PLATE		2					
12	0857008	・SEAL;PLATE		4	K				
13	0857009	・RING;BACKUP		4	K				
14	0857010	・SEAL;OIL		1	K				
15	446751	・RING;RETAINING		1	K				
16	0857011	・COUPLING		1					
17	991710	・RING;RETAINING		1					
18	0857012	・COVER		1					
19	0857013	・BOLT;SOCKET		2					
20	0857014	・O-RING		1	K				
21	0857015	・STABILIZER		2					
22	0857016	・BOLT;SOCKET		4					
23	0100127	・WASHER		4					
100	4486487	KIT;SEAL		1					

モータ;オイル (旋回)
MOTOR;OIL (SWING)

適用号機 020001-020037
Serial No.

符号 ITEM	部品番号 PART NO.	部 品 名 PART NAME	コード CODE	数量 Q' TY	サービス コード S. C	適用号機 SERIAL NO.	互 換 性 I C A	代 替 部 品 REPLACEABLE PART	
								部品番号 PART NO.	数量 Q' TY
	4439418	MOTOR;OIL	0803000	1					
011	0365401	・PISTON SUB		1					
011A	+++++	・・PISTON		9	D				
011B	+++++	・・SHOE		9	D				
020	0803001	・CASING		1					
020A	+++++	・・CASING		1	D				
020B	+++++	・・PIN		2	D				
031	0803002	・VALVE		1					
033	0384401	・BOLT; SOCKET		3					
051	0692704	・VALVE; RELIEF		2					
051A	A811030	・・O-RING		2					
101	0803003	・SHAFT		1					
106	0365405	・SPACER		3					
111	0803004	・CYLINDER		1					
113	0365407	・BUSHING		1					
114	0365408	・SPRING		1					
116	0365409	・ROD; PUSH		12					
117	0365410	・SPACER		1					
118	0365411	・SPACER		1					
123	0803005	・RETAINER		1					
124	0365413	・PLATE		1					
131	0719603	・PLATE; VALVE		1					
301	0803006	・CASING		1					
304	0365416	・COVER		1					
351	0803007	・PLUNGER		2					
355	0803008	・SPRING		2					
390	+++++	・NAME-PLATE		1	#D				
391	0625509	・PIN		2					
401	0365417	・BOLT; SOCKET		4					
432	991345	・RING; RETAINING		2					
433	0747305	・RING; RETAINING		1					
437	973069	・RING; RETAINING		1					
438	931346	・RING; RETAINING		1					
443	0353316	・BRG. :ROL.		1					
444	0747306	・BRG. :NEEDLE		1					
464	0629404	・PLUG		1					
468	0629404	・PLUG		2					
469	0803009	・PLUG		2					
471	A811110	・O-RING		1					
472	0692709	・O-RING		1					

013B

モータ:オイル (旋回)
MOTOR:OIL (SWING)

適用号機 020001-020037
Serial No.

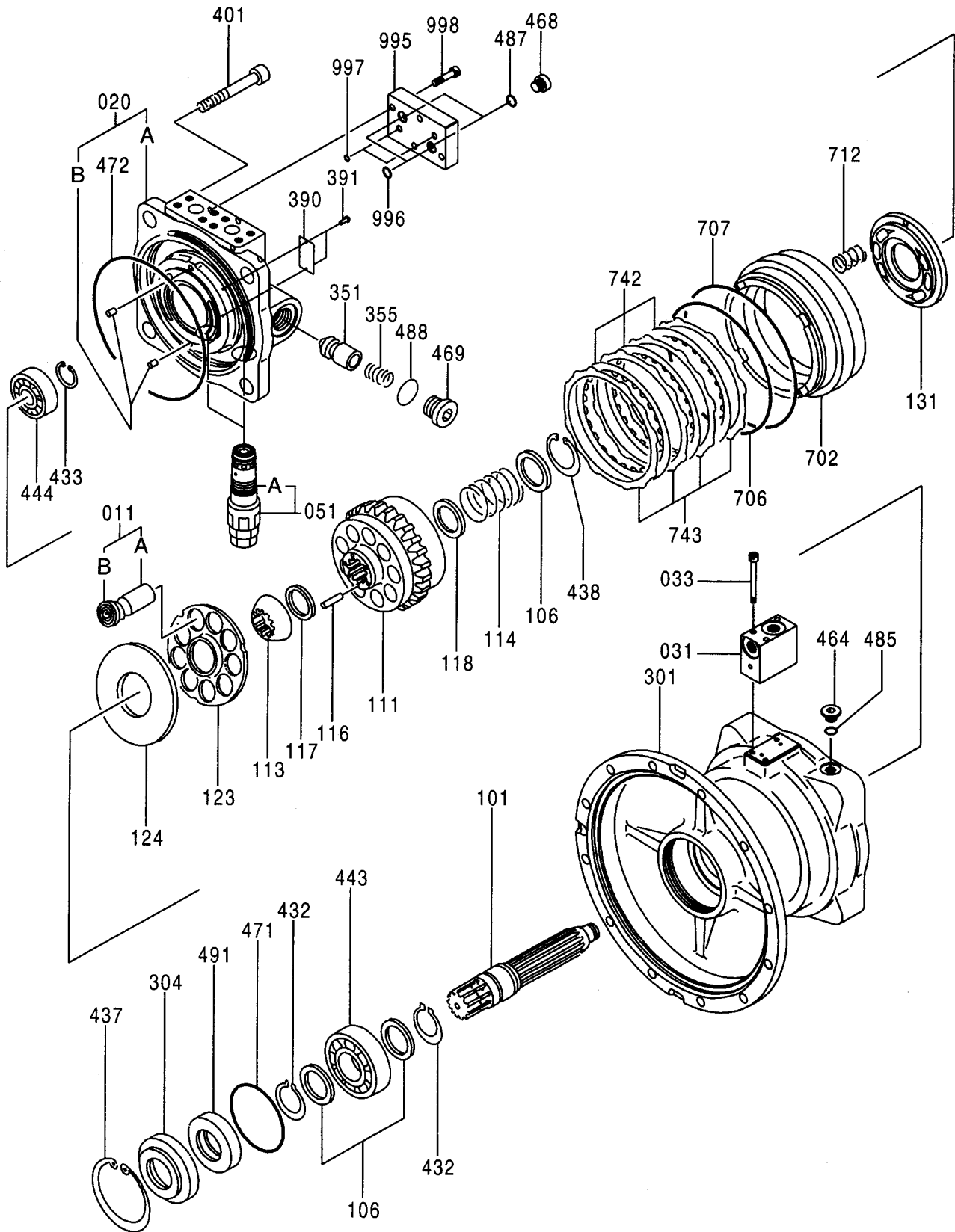

モータ;オイル (旋回)
MOTOR;OIL (SWING)

適用号機 020038-
Serial No.

符号 ITEM	部品番号 PART NO.	部 品 名 PART NAME	コード CODE	数量 Q' TY	サービス コード S. C	適用号機 SERIAL NO.	互 換 性 ICA	代 替 部 品 REPLACEABLE PART	
								部品番号 PART NO.	数量 Q' TY
	4484557	MOTOR;OIL	0872300	1					
010	0816201	・PISTON ASS' Y		9					
010A	++++++	・PISTON		1	D				
010B	++++++	・SHOE		1	D				
020	0816202	・CASING ASS' Y		1					
020A	++++++	・CASING		1	D				
020B	++++++	・PIN		2	D				
031	0803002	・VALVE		1					
033	0384401	・BOLT; SOCKET		3					
051	0872301	・VALVE; RELIEF		2					
051A	A811030	・O-RING		2					
101	0816205	・SHAFT		1					
111	0816206	・CYL.		1					
114	0816207	・SPRING; PLATE		1					
123	0816208	・RETAINER		1					
124	0816209	・PLATE		1					
131	0816210	・PLATE; VALVE		1					
301	0816211	・CASING		1					
351	0803007	・PLUNGER		2					
355	0803008	・SPRING		2					
390	++++++	・NAME-PLATE		1	#D				
391	0625509	・PIN		2					
401	0365318	・BOLT; SOCKET		4					
443	0816212	・BRG. ;ROL		1					
444	0872302	・BRG. ;ROL		1					
468	0629404	・PLUG		2					
469	0803009	・PLUG		2					
472	0401202	・O-RING		1	K				
487	957366	・O-RING		2	K				
488	984614	・O-RING		2	K				
491	0353318	・SEAL; OIL		1	K				
702	0816214	・PISTON		1					
706	0365330	・O-RING		1	K				
707	0308623	・O-RING		1	K				
712	0747307	・SPRING; BRAKE		20					
742	0816215	・PLATE; FRICTION		3					
743	0816216	・PLATE		4					
100	0816217	KIT; SEAL		1					

017A

モータ;オイル (走行)
MOTOR;OIL (TRAVEL)

適用号機 020001-020226
Serial No.

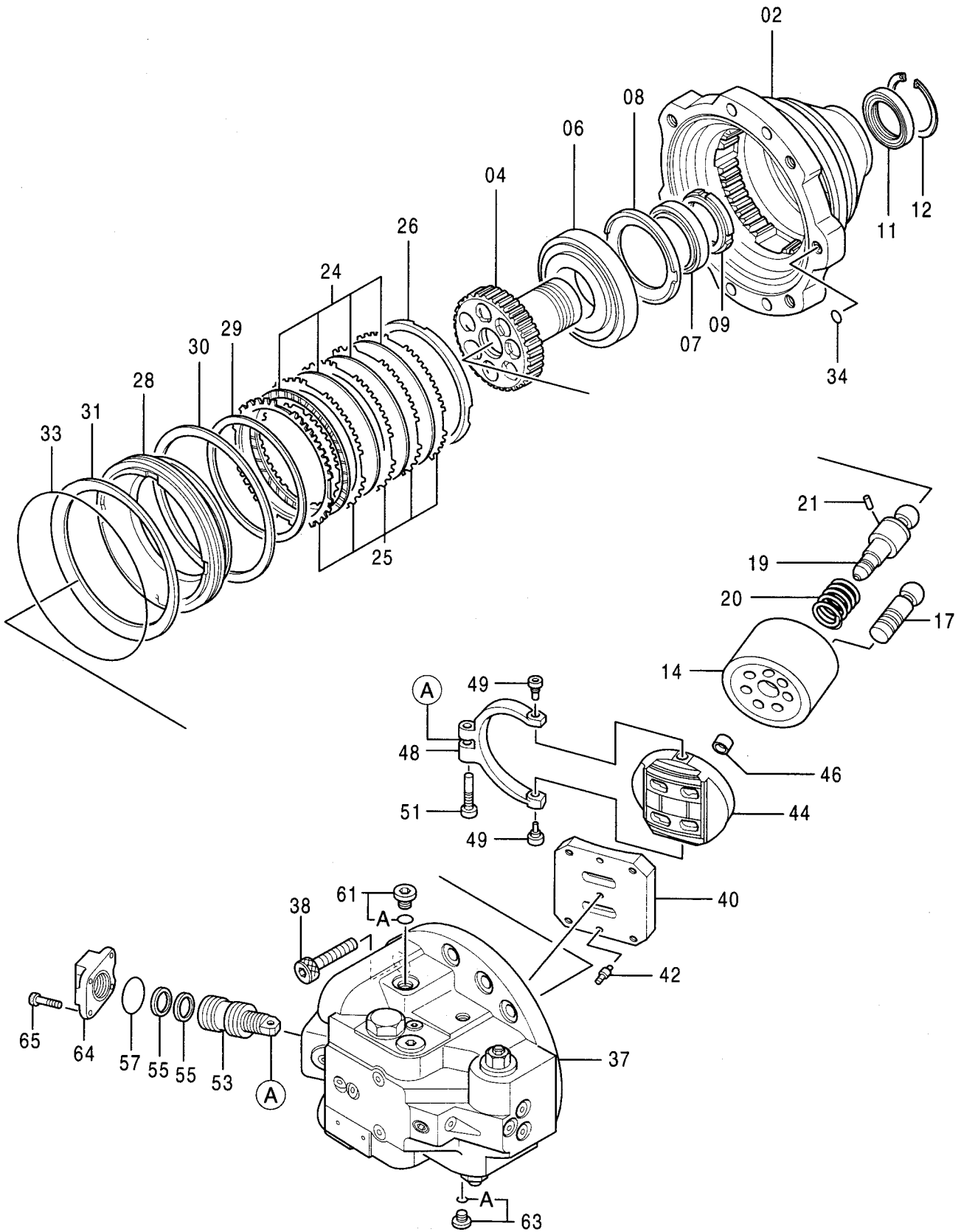

モータ;オイル (走行)
MOTOR;OIL (TRAVEL)

適用号機 020001-020226
Serial No.

符号 ITEM	部品番号 PART NO.	部 品 名 PART NAME	コード CODE	数量 Q' TY	サービス コード S. C	適用号機 SERIAL NO.	互 換 性 I C A	代 替 部 品 REPLACEABLE PART	
								部品番号 PART NO.	数量 Q' TY
	9150848	MOTOR;OIL <for assembly of machine>	9150848	1				9156041	1
	(9156041)	MOTOR;OIL <for transportation>		1	S				
02	1019564	・CASING;MOTOR		1					
04	2031327	・DISC;DRIVING		1					
06	4199108	・BRG.;ROL.		1					
07	4199072	・BRG.;ROL.		1					
08	4227550	・SPACER		1					
09	4191665	・NUT;BRG.		1					
11	4191666	・SEAL;OIL		1					
12	4038529	・RING;RETAINING		1					
14	2022744	・ROTOR		1					
17	8051275	・PISTON		7					
19	3078298	・SHAFT;CENTER		1					
20	4194362	・SPRING;COMPRES.		1					
21	4198956	・PIN		1					
24	3036457	・PLATE;FRICTION		4					
25	3036456	・PLATE		5					
26	4193996	・SPACER		1					
28	3078190	・PISTON		1					
29	4252401	・D-RING		1					
30	4269474	・D-RING		1					
31	3054505	・SPRING;DISC		1					
33	4269473	・O-RING		1					
34	4506415	・O-RING		1					
37	9157762	・VALVE;BRAKE <for assembly of machine>	9157762	1				9158391	1
37	(9158391)	・VALVE;BRAKE <for transportation>		1	S				
38	M341850	・BOLT;SOCKET		4					
40	2035236	・PLATE		1					
42	4364104	・PIN;KNOCK		2					
44	2033787	・VALVE		1					
46	4234628	・BUSHING		1					
48	2040803	・LINK		1					
49	4255238	・PLUG		2					
51	4262561	・BOLT;REAMER		1					
53	9098902	・PISTON;SERVO	9098902A	1					
55	4260308	・RING;PISTON		2					

017B

モーターオイル (走行)
MOTOR:OIL (TRAVEL)

適用号機 020001-020226
Serial No.

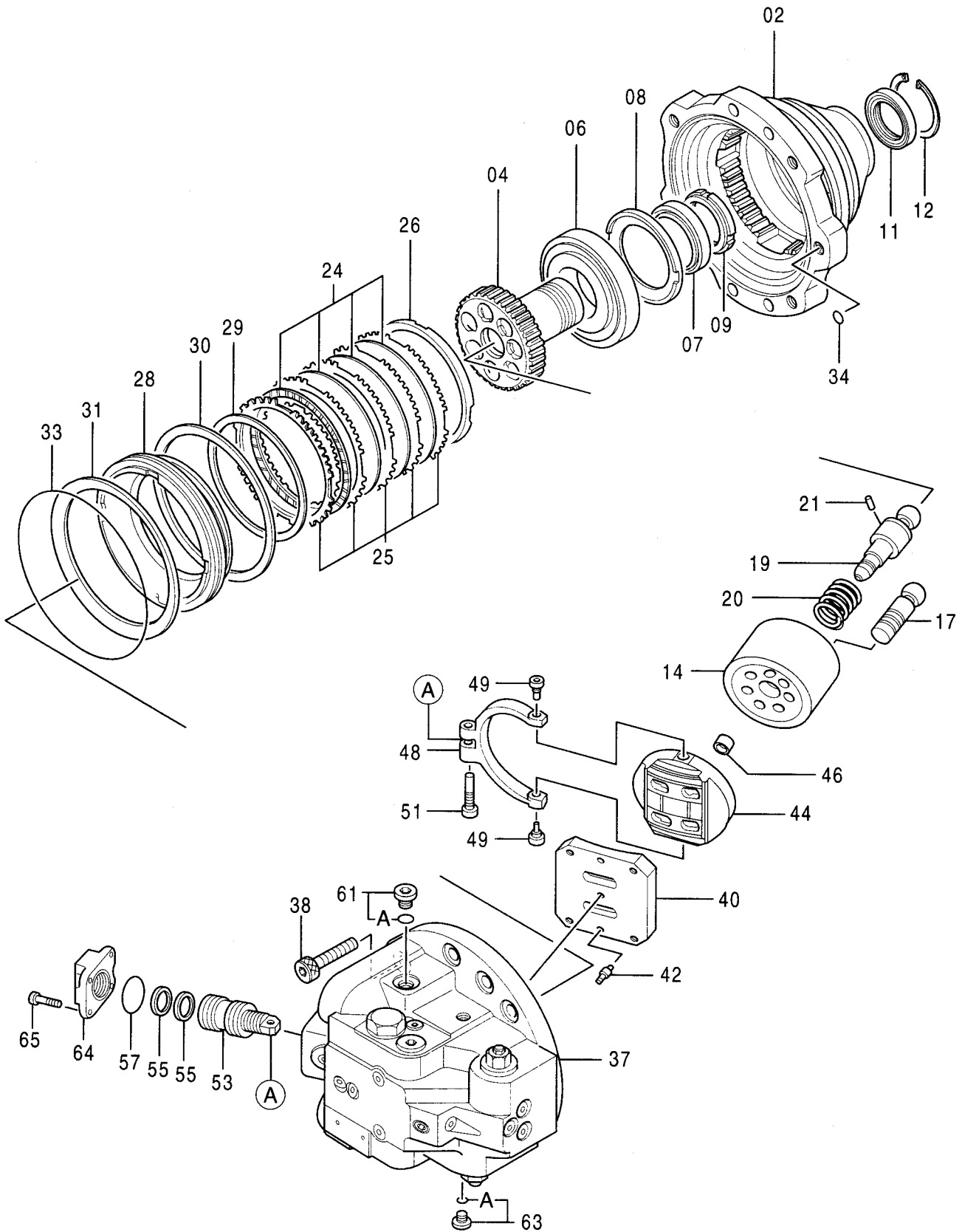

バルブ;ブレーキ
VALVE; BRAKE

適用号機 020001-020226
Serial No.

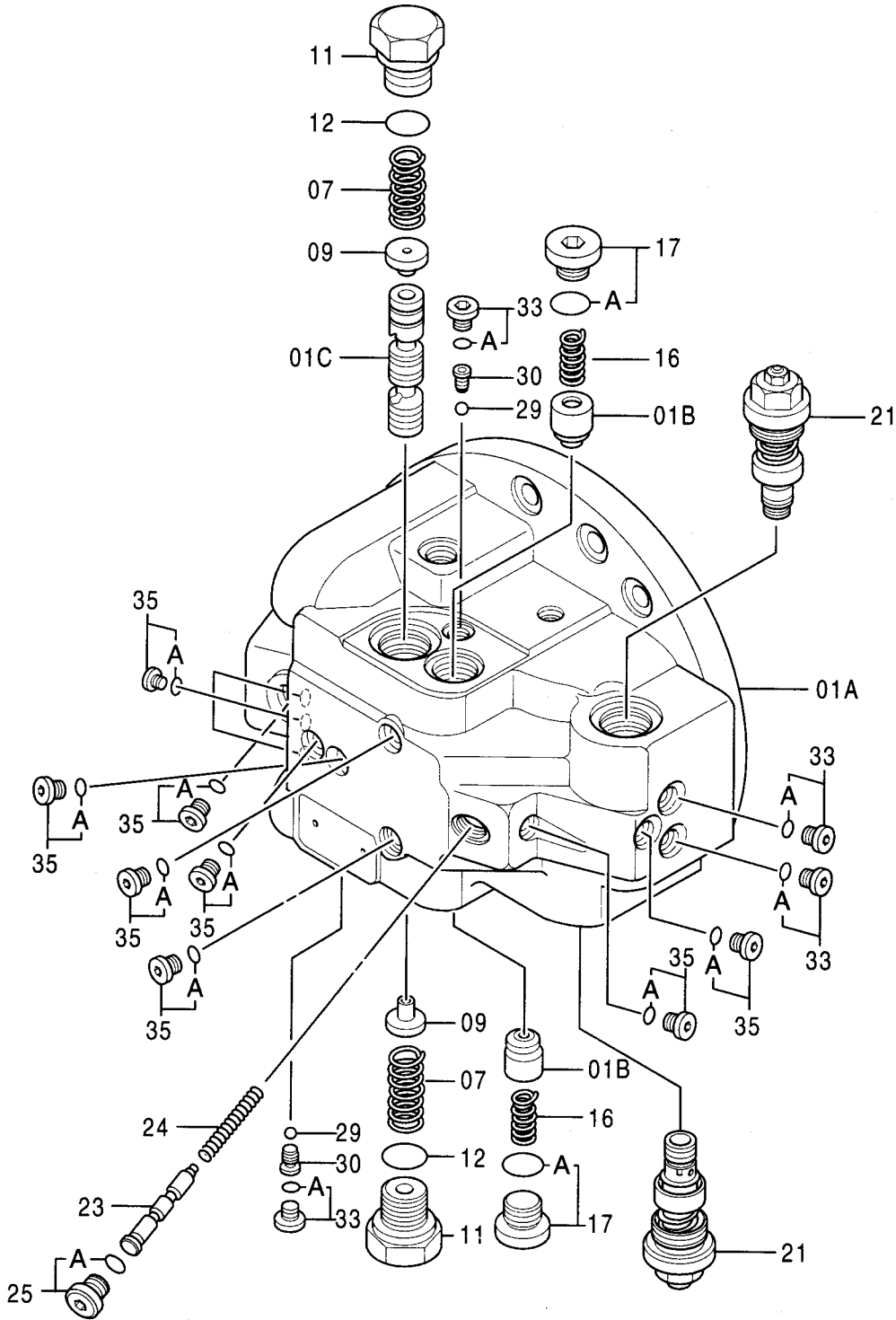

01 { 01A
01B
01C

バルブ;ブレーキ
VALVE;BRAKE

適用号機 020001-020226
Serial No.

符号 ITEM	部品番号 PART NO.	部品名 PART NAME	コード CODE	数量 Q'TY	サービス コード S.C	適用号機 SERIAL NO.	互換性 ICA	代替部品 REPLACEABLE PART	
								部品番号 PART NO.	数量 Q'TY
	9157762	VALVE;BRAKE <for assembly of machine>	9157762	1			I	9158391	1
	(9158391)	・VALVE;BRAKE <for transportation>		1	S				
01	7032724	・CASING		1					
01A	+++++	・・HEAD		1	D				
01B	+++++	・・POPPET		2	D				
01C	+++++	・・SPOOL		1	D				
07	4276785	・SPRING;COMPRES.		2					
09	4276691	・STOPPER		2					
11	4276526	・PLUG		2					
12	4506429	・O-RING		2					
16	4365007	・SPRING;COMPRES.		2					
17	9089488	・PLUG		2					
17A	4506424	・・O-RING		1					
21	9134147	・VALVE;RELIEF	9134147A	2					
23	4354415	・SPOOL		1					
24	4185136	・SPRING;COMPRES.		1					
25	9089486	・PLUG		1					
25A	4509180	・・O-RING		1					
29	4509493	・BALL		2					
30	4311662	・SEAT		2					
33	9089485	・PLUG		4					
33A	957366	・・O-RING		1					
35	9089484	・PLUG		10					
35A	4506408	・・O-RING		1					

バルブ;リリーフ
VALVE;RELIEF

適用号機 020001-020226
Serial No.

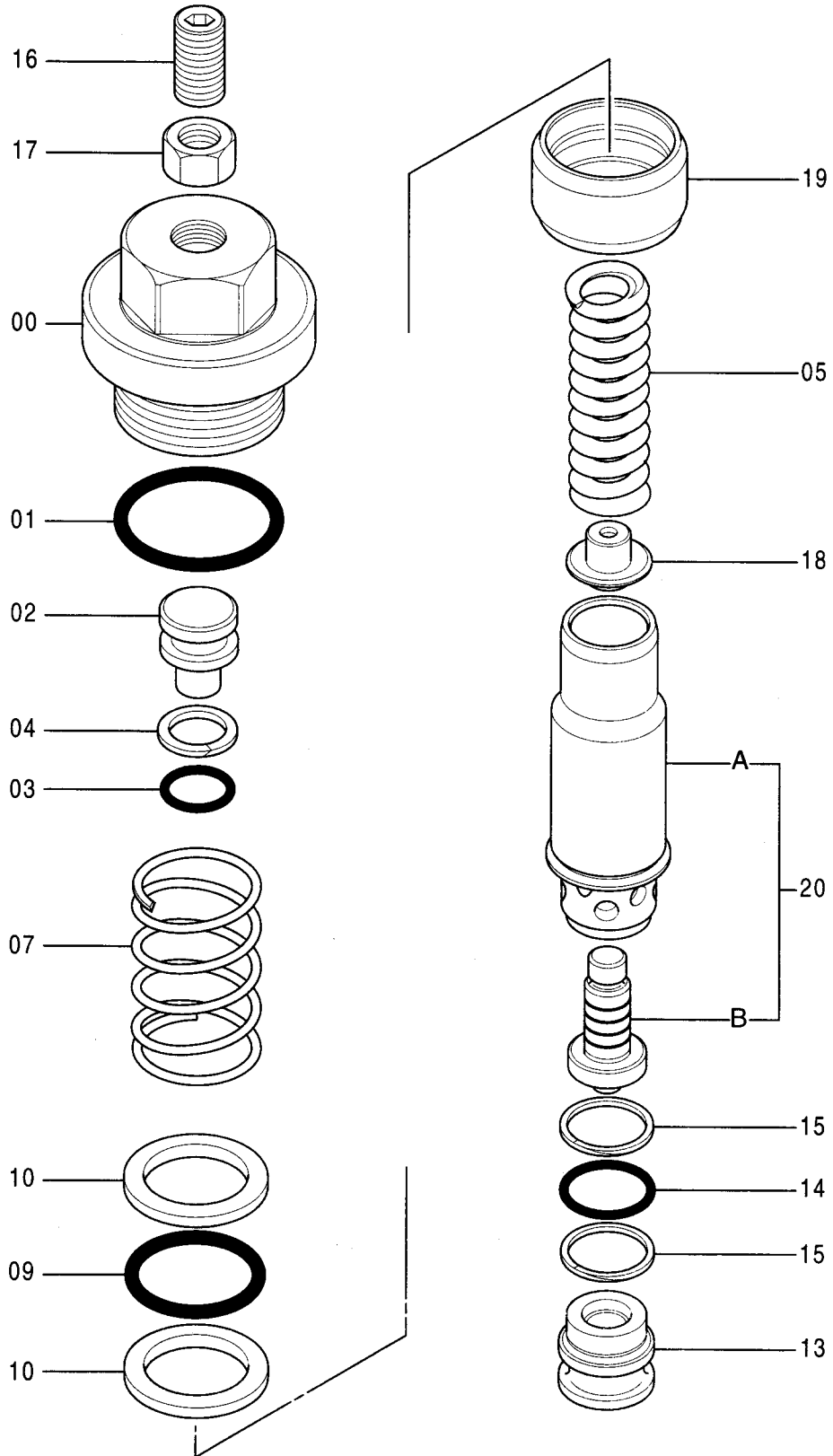

バルブ;リリーフ
VALVE;RELIEF

適用号機 020001-020226
Serial No.

符号 ITEM	部品番号 PART NO.	部 品 名 PART NAME	コード CODE	数量 Q' TY	サービス コード S. C	適用号機 SERIAL NO.	互 換 性 I CA	代 替 部 品 REPLACEABLE PART	
								部品番号 PART NO.	数量 Q' TY
	9134147	VALVE;RELIEF	9134147A	2					
00	4312882	・PLUG		1					
01	985098	・O-RING		1					
02	4312883	・PLUG		1					
03	4506412	・O-RING		1					
04	4027963	・RING;BACK-UP		1					
05	4312884	・SPRING;COMPRES.		1					
07	4312894	・SPRING;COMPRES		1					
09	4314064	・O-RING		1					
10	4314065	・RING;BACK-UP		2					
13	4312892	・SEAT		1					
14	4506415	・O-RING		1					
15	4040814	・RING;BACK-UP		2					
16	4312893	・SCREW;ADJUSTING		1					
17	J950012	・NUT		1					
18	4337154	・GUIDE;SPRING		1					
19	4338110	・PISTON		1					
20	9739628	・CARTRIDGE		1					
20A	+++++	・・CARTRIDGE		1	D				
20B	+++++	・・POPPET		1	D				

023

ピストン;サーボ
PISTON;SERVO

適用号機 020001-020226
Serial No.

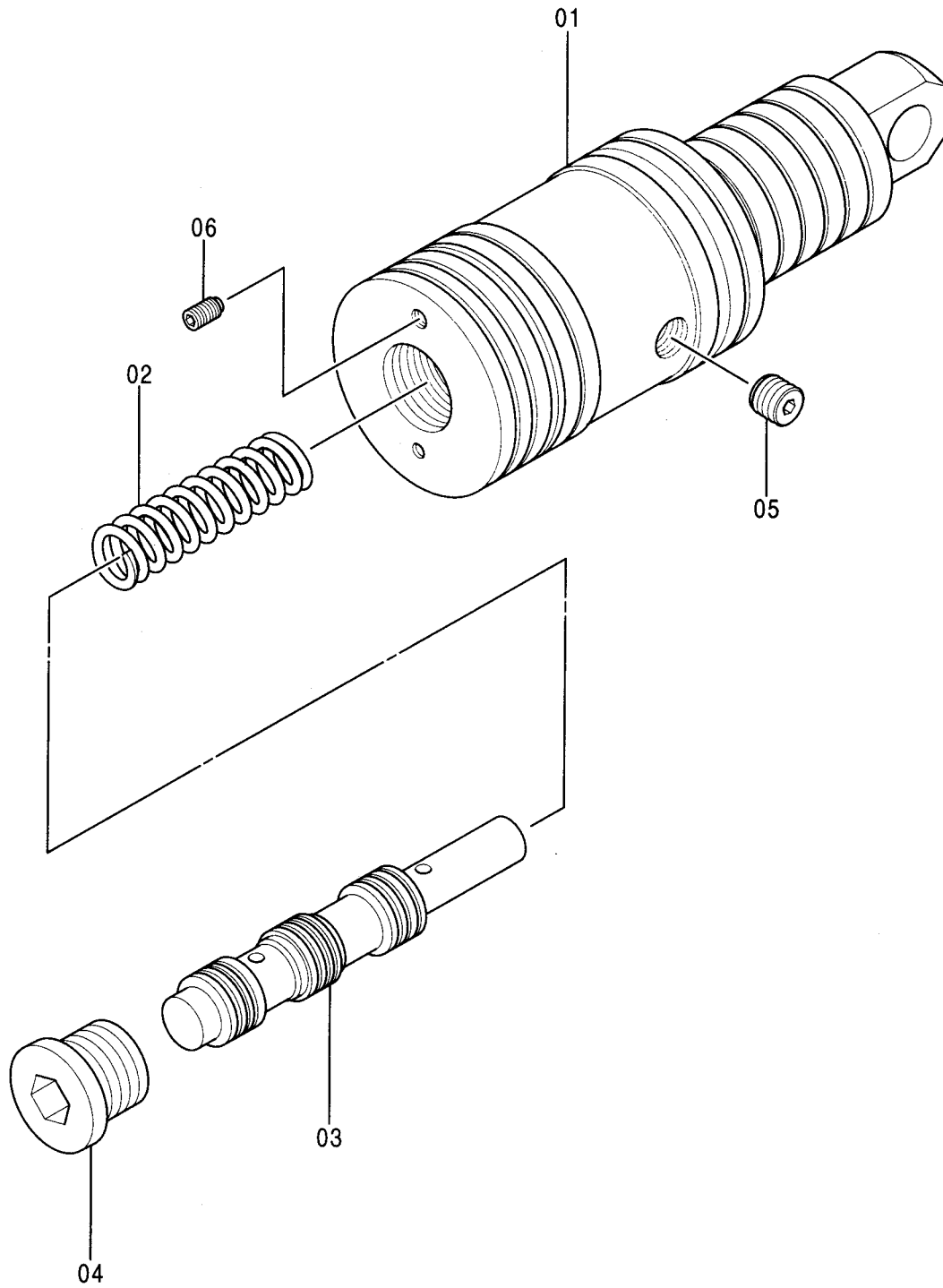

モ-タ;オイル (走行)
MOTOR;OIL (TRAVEL)

適用号機 020227-
Serial No.

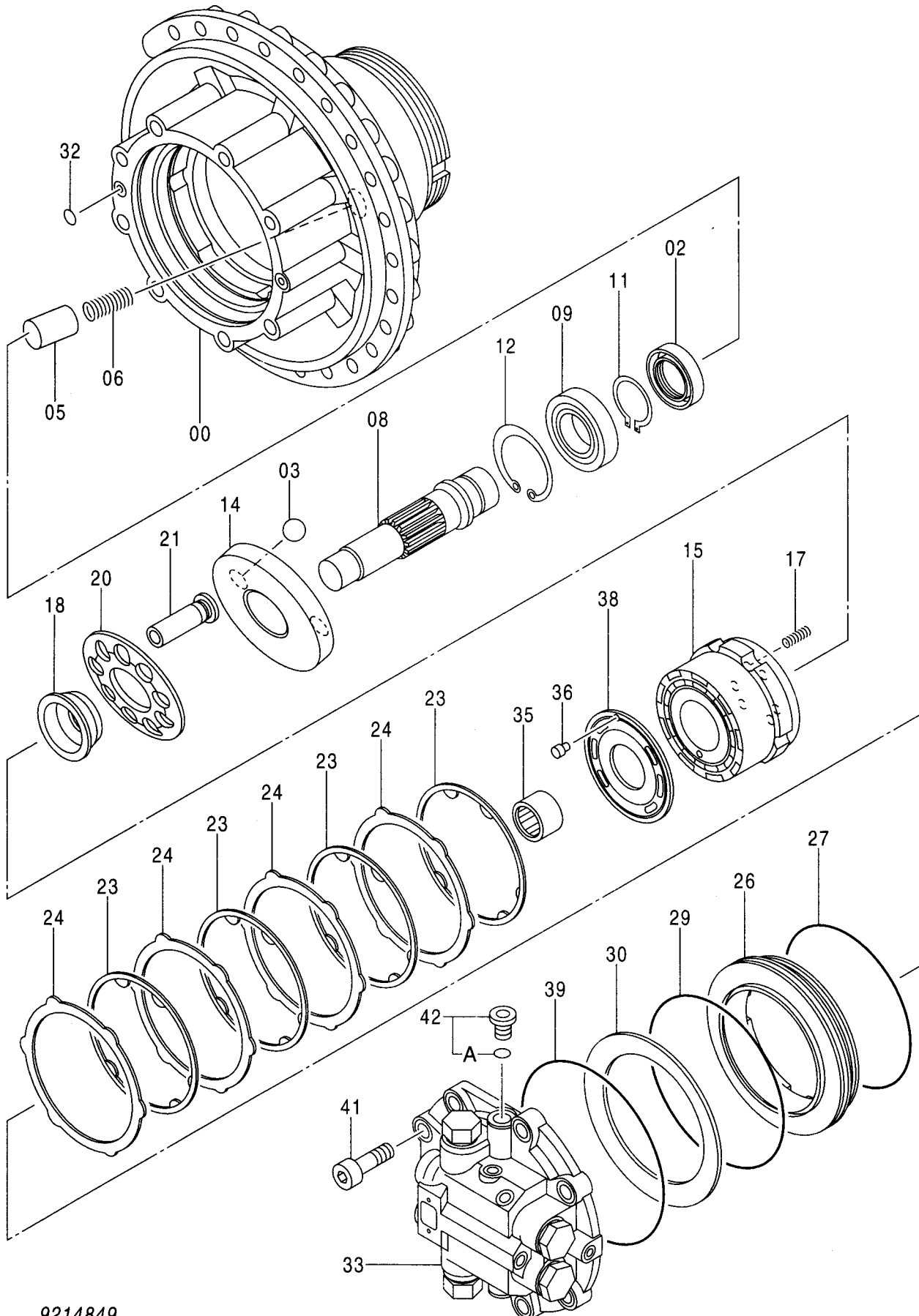

モータ;オイル (走行)
MOTOR;OIL (TRAVEL)

適用号機 020227-
Serial No.

符号 ITEM	部品番号 PART NO.	部 品 名 PART NAME	コード CODE	数量 Q' TY	サービス コード S. C	適用号機 SERIAL NO.	互 換 性 I C A	代 替 部 品 REPLACEABLE PART	
								部品番号 PART NO.	数量 Q' TY
	9214849	MOTOR;OIL <for assembly of machine>	9214849	1			I	9231672	1
	(9231672)	MOTOR;OIL <for transportation>		1	S				
00	0004501	・HOUSING		1					
02	4396696	・SEAL;OIL		1					
03	4355728	・BALL		2					
05	4462038	・PISTON		1					
06	4475147	・SPRING;COMPRES.		1					
08	2047884	・SHAFT		1					
09	4396755	・BRG. ;ROL.		1					
11	991345	・RING;RETAINING		1					
12	959501	・RING;RETAINING		1					
14	3095397	・PLATE;SWASH		1					
15	2047885	・ROTOR		1					
17	4468258	・SPRING;COMPRES.		6					
18	4461908	・BUSHING		1					
20	3094362	・RETAINER		1					
21	8092512	・PISTON		9					
23	3096779	・PLATE;FRICTION		4					
24	3094376	・PLATE		4					
26	3094377	・PISTON		1					
27	4468248	・O-RING		1					
29	4468249	・O-RING		1					
30	4468250	・SPRING;DISC		1					
32	4506415	・O-RING		2					
33	9213241	・VALVE;BRAKE <for assembly of machine>	9213241	1			I	9229962	1
33	(9229962)	・VALVE;BRAKE <for transportation>		1	#S				
35	4472355	・BRG. ;NEEDLE		1					
36	4461910	・PIN;KNOCK		1					
38	3098526	・PLATE;VALVE		1		-H000477	I	3103022	1
38	3103022	・PLATE;VALVE		1	#	H000478-			
39	4468244	・O-RING		1					
41	M342056	・BOLT;SOCKET		8					
42	9134112	・PLUG		1					
42A	4506418	・O-RING		1					

バルブ;ブレーキ
VALVE;BRAKE

適用号機 020227-
Serial No.

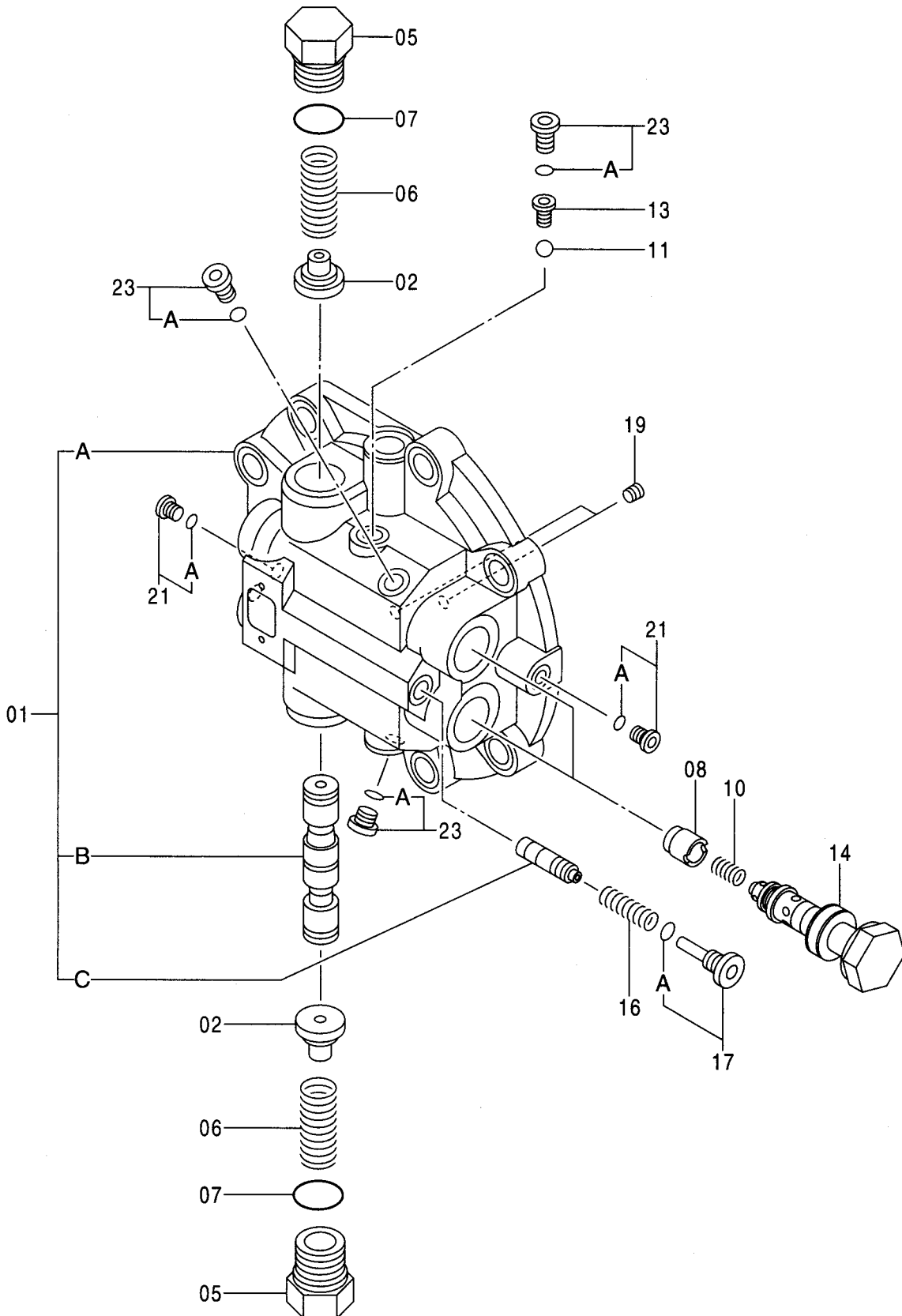

バルブ;ブレーキ
VALVE;BRAKE

適用号機 020227-
Serial No.

符号 ITEM	部品番号 PART NO.	部 品 名 PART NAME	コード CODE	数量 Q' TY	サービス コード S. C	適用号機 SERIAL NO.	互 換 性 I CA	代 替 部 品 REPLACEABLE PART	
								部品番号 PART NO.	数量 Q' TY
	9213241	VALVE;BRAKE <for assembly of machine>	9213241	1			1	9229962	1
	(9229962)	・VALVE;BRAKE <for transportation>		1	#S				
01	8087943	・CASING ASS' Y		1					
01A	+++++	・・CASING;REAR		1	#D				
01B	+++++	・・SPOOL		1	#D				
01C	+++++	・・SPOOL		1	#D				
02	4461905	・STOPPER		2					
05	4276526	・PLUG		2					
06	4485473	・SPRING;COMPRES.		2					
07	4506429	・O-RING		2					
08	4470238	・POPPET		2					
10	4396771	・SPRING;COMPRES.		2					
11	4509493	・BALL		1					
13	4311662	・SEAT		1					
14	9213855	・VALVE;RELIEF	9213855	2					
16	4297257	・SPRING;COMPRES.		1					
17	9167977	・PLUG		1					
17A	957366	・・O-RING		1					
19	4050968	・PLUG		2					
21	9089484	・PLUG		2					
21A	4506408	・・O-RING		1					
23	9089485	・PLUG		3					
23A	957366	・・O-RING		1					

バルブ;リリーフ
VALVE;RELIEF

適用号機 020227-
Serial No.

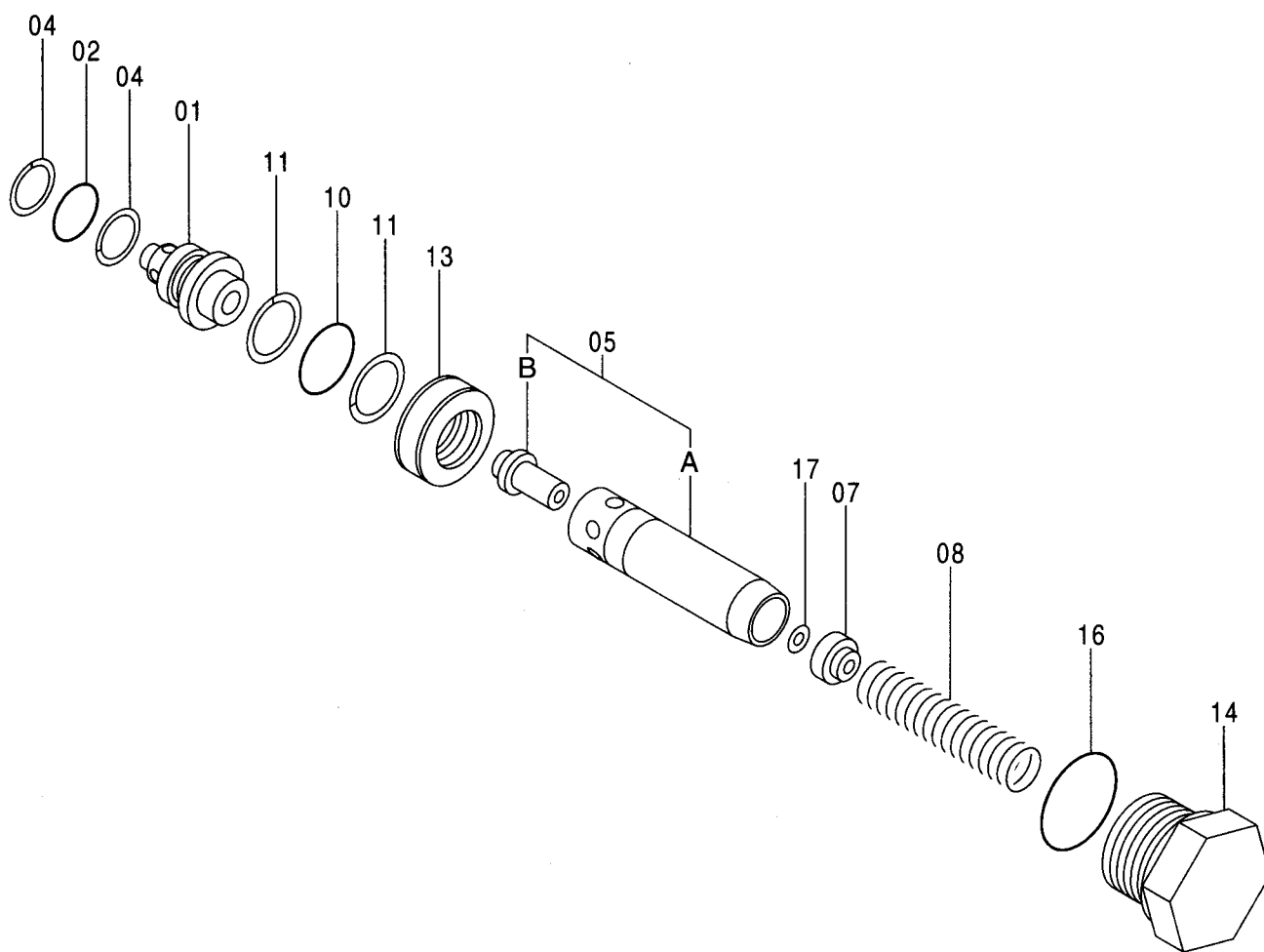

バルブ;リリーフ
VALVE;RELIEF

適用号機 020227-
Serial No.

符号 ITEM	部品番号 PART NO.	部 品 名 PART NAME	コード CODE	数量 Q' TY	サービス コード S. C	適用号機 SERIAL NO.	互 換 性 ICA	代 替 部 品 REPLACEABLE PART	
								部品番号 PART NO.	数量 Q' TY
	9213855	VALVE;RELIEF	9213855	2					
01	3095161	・SLEEVE		1					
02	4506418	・O-RING		1					
04	4033725	・RING;BACK-UP		2					
05	9758777	・CARTRIDGE ASS'Y		1					
05A	+++++	・・CARTRIDGE		1	#D				
05B	+++++	・・POPPET		1	#D				
07	4473064	・GUIDE;SPRING		1					
08	4396836	・SPRING;COMPRES.		1					
10	4506420	・O-RING		1					
11	4027959	・RING;BACK-UP		2					
13	4462422	・PISTON		1					
14	4473080	・PLUG;RELIEF		1					
16	4506429	・O-RING		1					
17	A590103	・WASHER;PLANE		1					

バルブ;コントロール (1/5)
VALVE;CONTROL (1/5)

適用号機 020001-
Serial No.

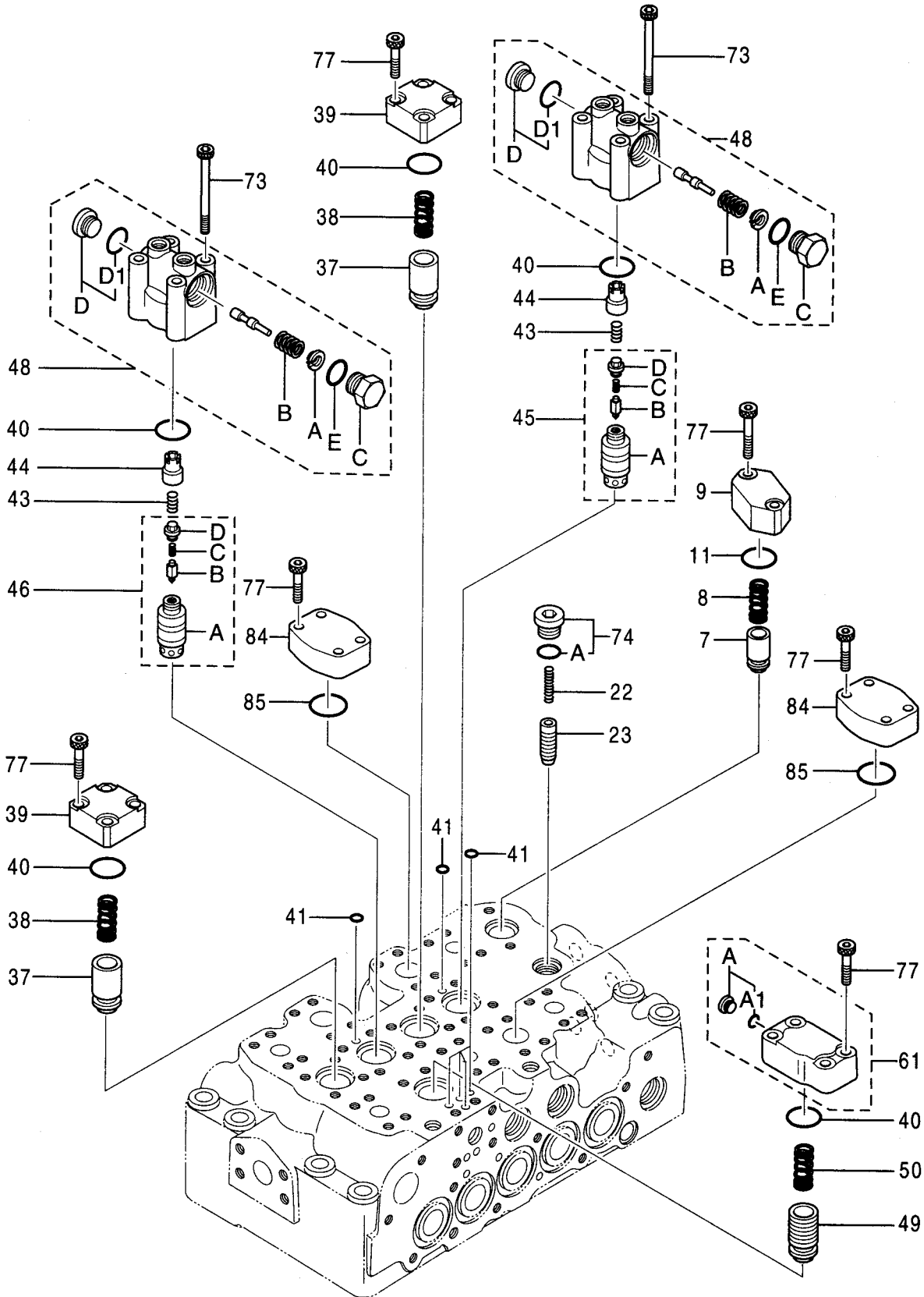

バルブ;コントロール (1/5)
VALVE;CONTROL (1/5)

適用号機 020001-
Serial No.

符号 ITEM	部品番号 PART NO.	部品名 PART NAME	コード CODE	数量 Q'TY	サービス コード S.C	適用号機 SERIAL NO.	互換性 ICA	代替部品 REPLACEABLE PART	
								部品番号 PART NO.	数量 Q'TY
	4437242	VALVE;CONTROL (1/5)	0822400	1					
	コノ部品番号ノ構成部品ハ VALVE;CONTROL (1/5) カラ (5/5)ノ部品ヲ含ミマス。 This PART NO. consists of all parts shown in VALVE;CONTROL (1/5) to (5/5).								
7	0668111	・POPPET		1					
8	0668112	・SPRING		1					
9	0791601	・FLANGE		1					
11	4226446	・O-RING		1					
22	0668007	・SPRING		1					
23	0791602	・POPPET		1					
37	0791603	・POPPET		2					
38	0791604	・SPRING		2					
39	0791605	・FLANGE		2					
40	985098	・O-RING		5					
41	4506406	・O-RING		6					
43	0791606	・SPRING		2					
44	0791607	・SPACER		2					
45	4454194	・POPPET ASS'Y		1					
45A	0791609	・・POPPET		1					
45B	0791610	・・POPPET		1					
45C	0791611	・・SPRING		1					
45D	0791612	・・PLUG		1					
46	4454195	・POPPET ASS'Y		1					
46A	0791614	・・POPPET		1					
46B	0791610	・・POPPET		1					
46C	0791611	・・SPRING		1					
46D	0791612	・・PLUG		1					
48	4454197	・BODY ASS'Y		2					
48A	0791616	・・SEAT;SPRING		1					
48B	0791617	・・SPRING		1					
48C	0791618	・・PLUG		1					
48D	0667817	・・PLUG ASS'Y		1					
48D1	957366	・・・O-RING		1					
48E	4506418	・・・O-RING		1					
49	0791619	・POPPET		1					
50	0791620	・SPRING		1					
61	4454199	・BODY ASS'Y		1					
61A	0667713	・・PLUG ASS'Y		1					
61A1	4506408	・・・O-RING		1					
73	0791622	・BOLT;SOCKET		8					
74	0695007	・PLUG ASS'Y		1					

バルブ;コントロール (1/5)
VALVE;CONTROL (1/5)

適用号機 020001-
Serial No.

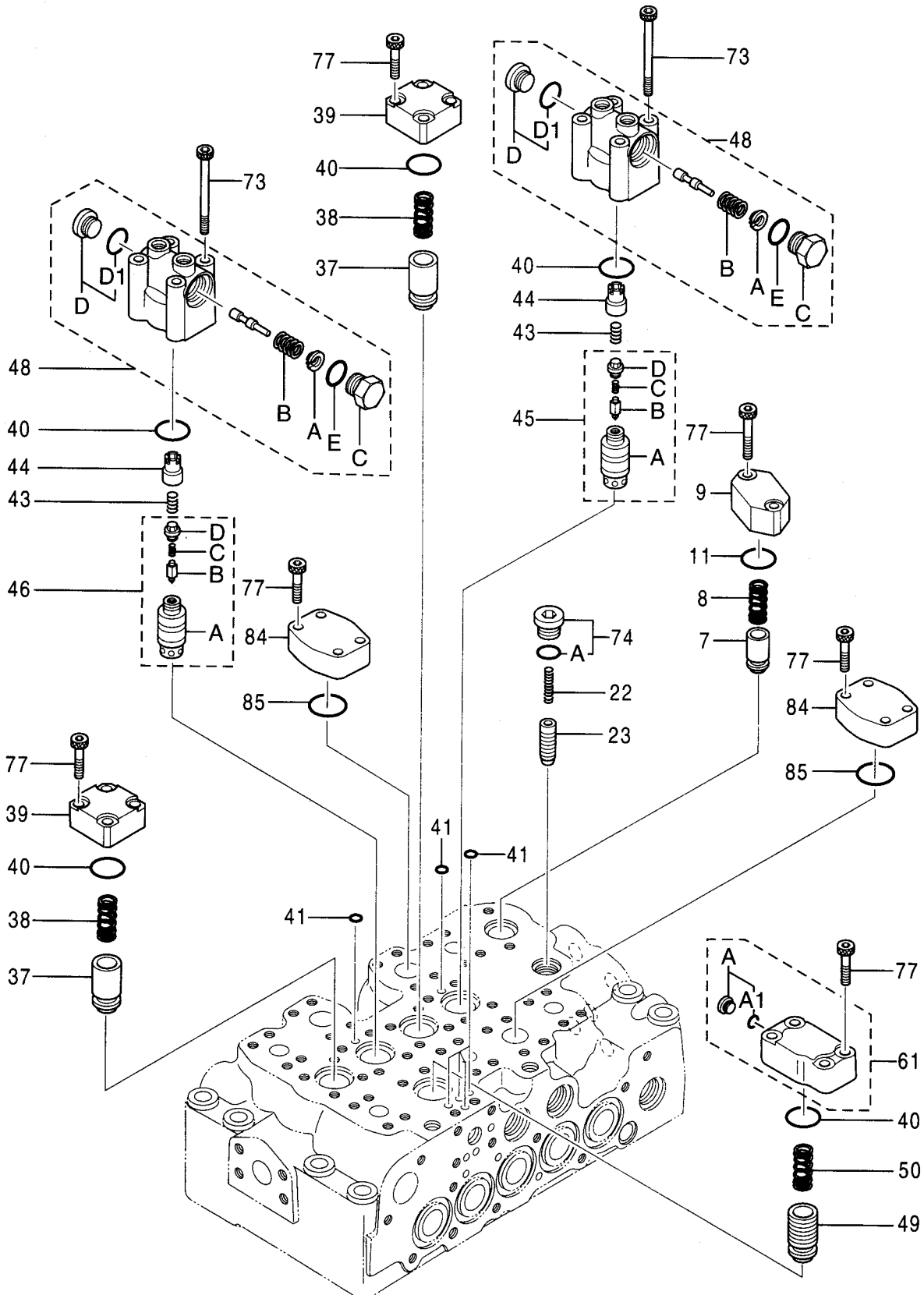

バルブ;コントロール (2/5)
VALVE;CONTROL (2/5)

適用号機 020001-
Serial No.

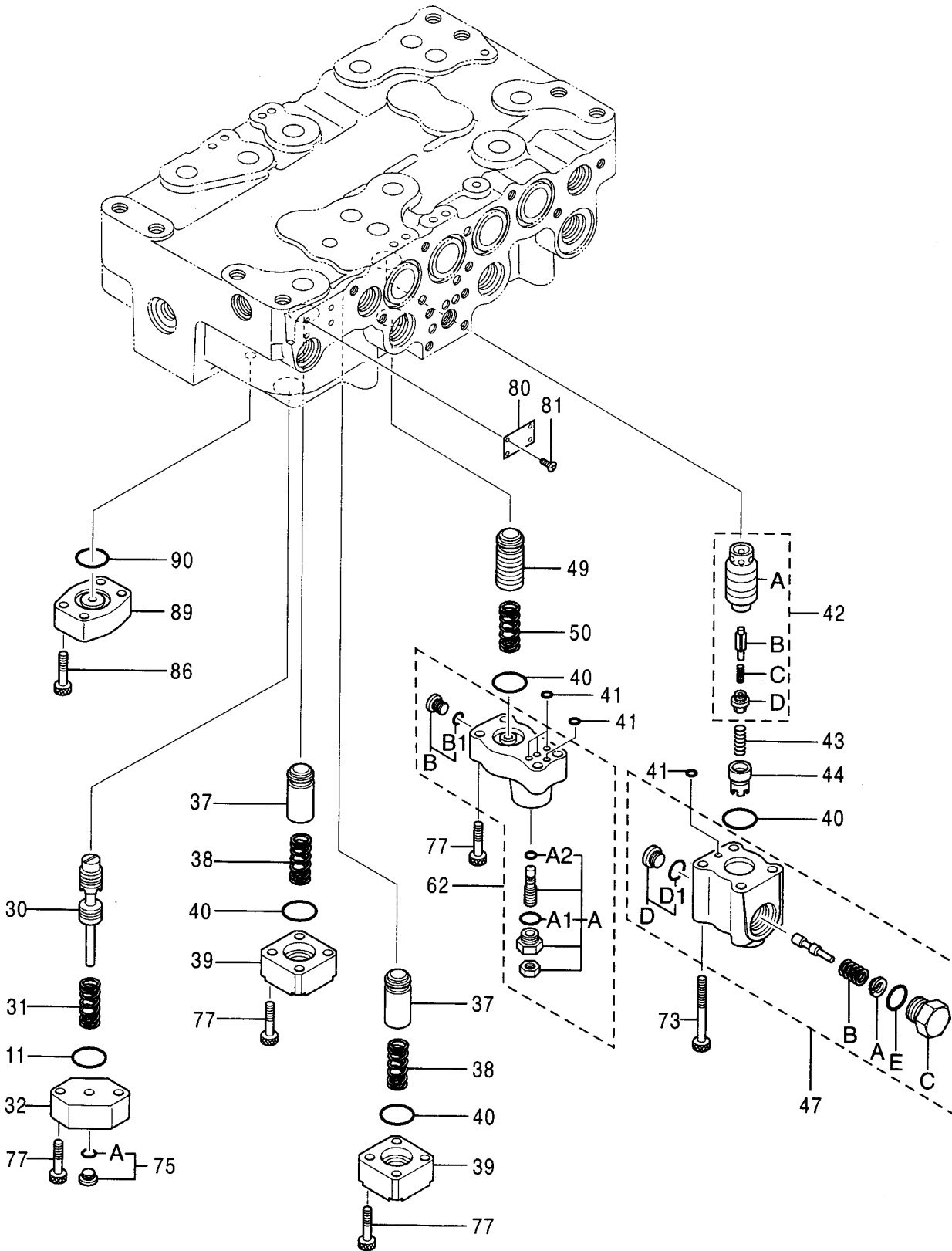

バルブ;コントロール (2/5)
VALVE;CONTROL (2/5)

適用号機 020001-
Serial No.

符号 ITEM	部品番号 PART NO.	部 品 名 PART NAME	コード CODE	数量 Q' TY	サービス コード S. C	適用号機 SERIAL NO.	互 換 性 I C A	代 替 部 品 REPLACEABLE PART	
								部品番号 PART NO.	数量 Q' TY
	4437242	VALVE;CONTROL (2/5)	0822500	1					
	コ/ 部品番号/ 構成部品ハ VALVE;CONTROL (1/5) か (5/5)ノ 部品ヲ 含ミヌ。 This PART NO. consists of all parts shown in VALVE;CONTROL (1/5) to (5/5).								
11	4226446	・O-RING		1					
30	++++++	・SPOOL		1	D				
31	0791701	・SPRING		1		-D01/11	I	0791709	1
31	0791709	・SPRING		1		D01/12-			
32	0791702	・FLANGE		1					
37	0791603	・POPPET		2					
38	0791604	・SPRING		2					
39	0791605	・FLANGE		2					
40	985098	・O-RING		4					
41	4506406	・O-RING		5					
42	4454193	・POPPET ASS' Y		1					
42A	0791704	・POPPET		1					
42B	0791610	・POPPET		1					
42C	0791611	・SPRING		1					
42D	0791612	・PLUG		1					
43	0791606	・SPRING		1					
44	0791607	・SPACER		1					
47	4454196	・BODY ASS' Y		1					
47A	0791616	・SEAT;SPRING		1					
47B	0791706	・SPRING		1					
47C	0791618	・PLUG		1					
47D	0667817	・PLUG ASS' Y		1					
47D1	957366	・O-RING		1					
47E	4506418	・O-RING		1					
49	0791619	・POPPET		1					
50	0791620	・SPRING		1					
62	4454200	・BODY ASS' Y		1					
62A	0791708	・VALVE ASS' Y		1					
62A1	957366	・O-RING		1					
62A2	4506408	・O-RING		1					
62B	0667713	・PLUG ASS' Y		1					
62B1	4032996	・O-RING		1					
73	0791622	・BOLT;SOCKET		4					
75	0689405	・PLUG ASS' Y		1					
75A	957366	・O-RING		1					
77	0413909	・BOLT;SOCKET		14					
80	++++++	・NAME-PLATE		1	D				

033B

バルブ;コントロール (2/5)
VALVE;CONTROL (2/5)

適用号機 020001-
Serial No.

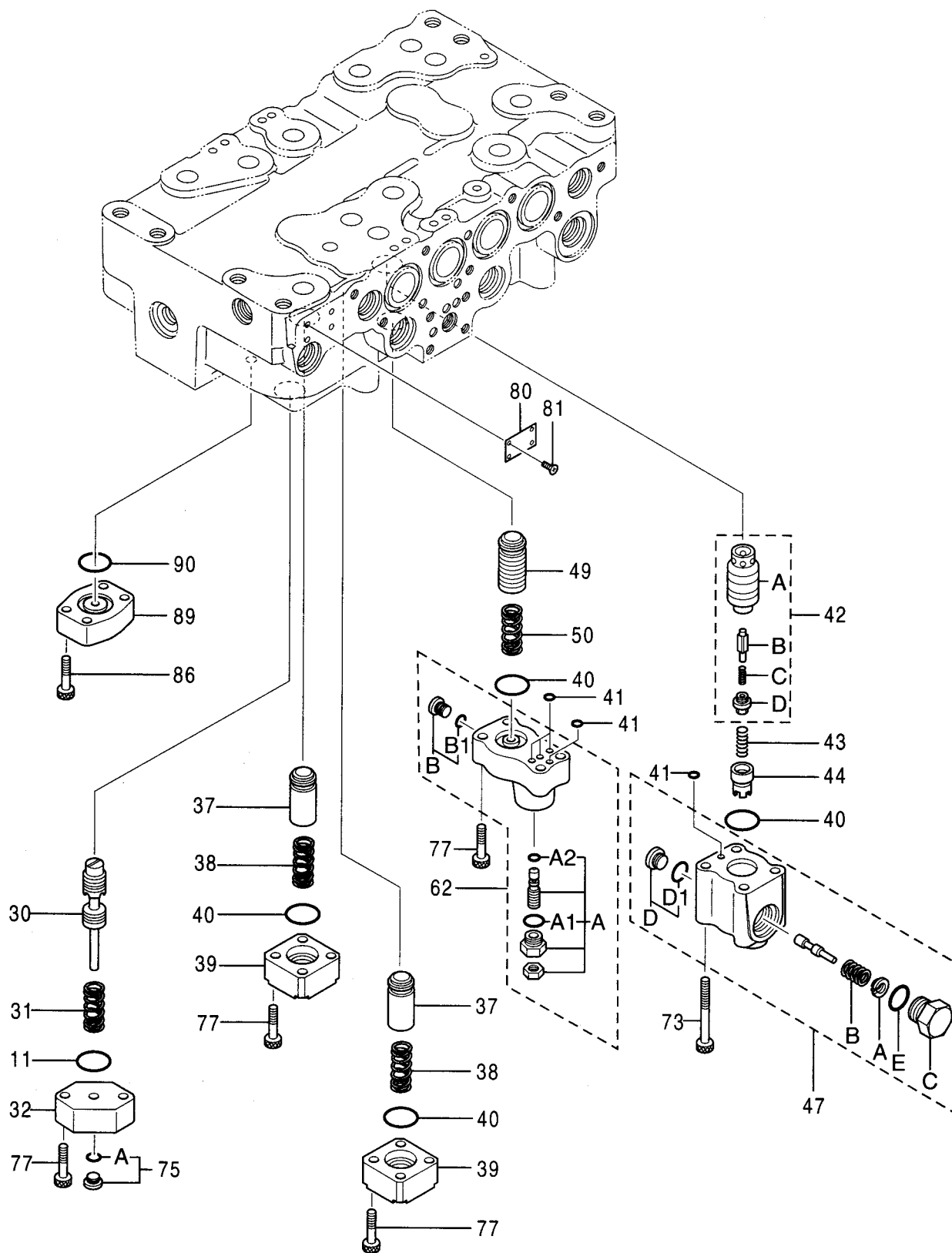

035A

バルブ;コントロール (3/5) VALVE;CONTROL (3/5)

適用号機 020001-
Serial No.

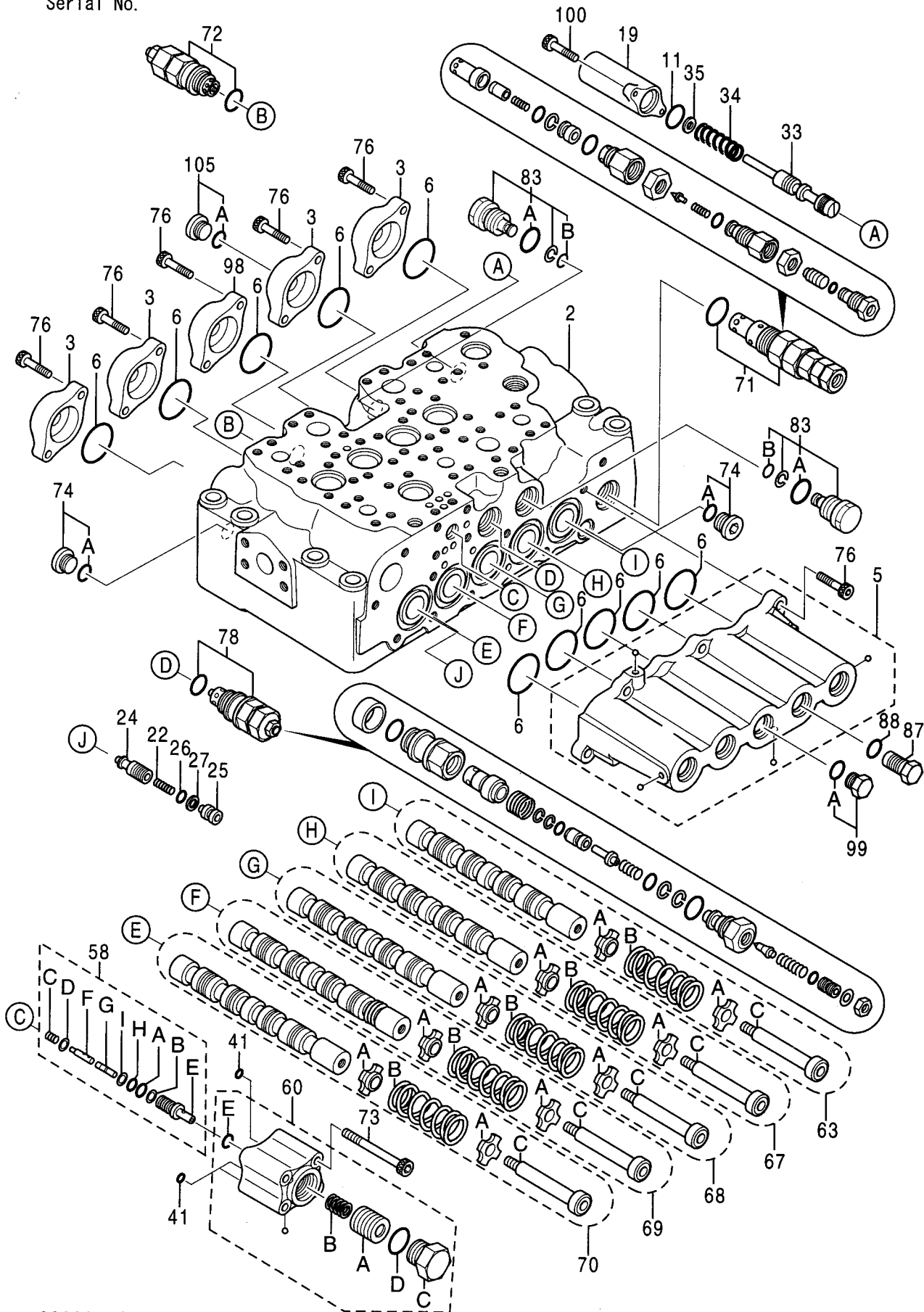

0822600A

バルブ;コントロール (3/5)
VALVE;CONTROL (3/5)

適用号機 020001-
Serial No.

符号 ITEM	部品番号 PART NO.	部 品 名 PART NAME	コード CODE	数量 Q'TY	サービス コード S. C	適用号機 SERIAL NO.	互 換 性 I C A	代 替 部 品 REPLACEABLE PART	
								部品番号 PART NO.	数量 Q'TY
	4437242	VALVE;CONTROL (3/5)	0822600A	1					
	コ/ 部品番号/ 構成部品ハ VALVE;CONTROL (1/5) カラ (5/5)ノ 部品ヲ 含ミマス。 This PART NO. consists of all parts shown in VALVE;CONTROL (1/5) to (5/5).								
2	++++++	・HOUSING		1	D				
3	0791801	・CAP		4					
5	4454202	・CAP ASS' Y		1					
6	A811045	・O-RING		10					
11	4226446	・O-RING		1					
19	0791803	・CAP		1					
22	0668007	・SPRING		1					
24	0791804	・POPPET		1					
25	0791805	・SPACER		1					
26	4140436	・O-RING		1					
27	4105167	・RING;BACK-UP		1					
33	++++++	・SPOOL		1	D				
34	0791806	・SPRING		1		-D01/11	1	0791817	1
34	0791817	・SPRING		1		D01/12-			
35	0791807	・WASHER		1					
41	4506406	・O-RING		3					
58	0791818	・VALVE ASS' Y		1					
58A	971823	・・O-RING		1					
58B	0332924	・・RING;BACK-UP		1					
58C	0791808	・・SPRING		1					
58D	0791809	・・SEAT;SPRING		1					
58E	++++++	・・SLEEVE		1	D				
58F	++++++	・・POPPET		1	D				
58G	++++++	・・SPOOL		1	D				
58H	4140436	・・O-RING		1					
58I	4105057	・・RING;BACK-UP		1					
60	4454198	・BODY ASS' Y		1					
60A	0791813	・・PISTON		1					
60B	0791814	・・SPRING		1					
60C	0111803	・・PLUG		1					
60D	0111804	・・O-RING		1					
60E	4506320	・・O-RING		1					
63	++++++	・SPOOL ASS' Y		1	D				
63A	0306003	・・SEAT;SPRING		2					
63B	0309705	・・SPRING		1					
63C	0791815	・・END;SPOOL		1					
67	++++++	・SPOOL ASS' Y		1	D				

バルブ;コントロール (3/5)
VALVE;CONTROL (3/5)

適用号機 020001-
Serial No.

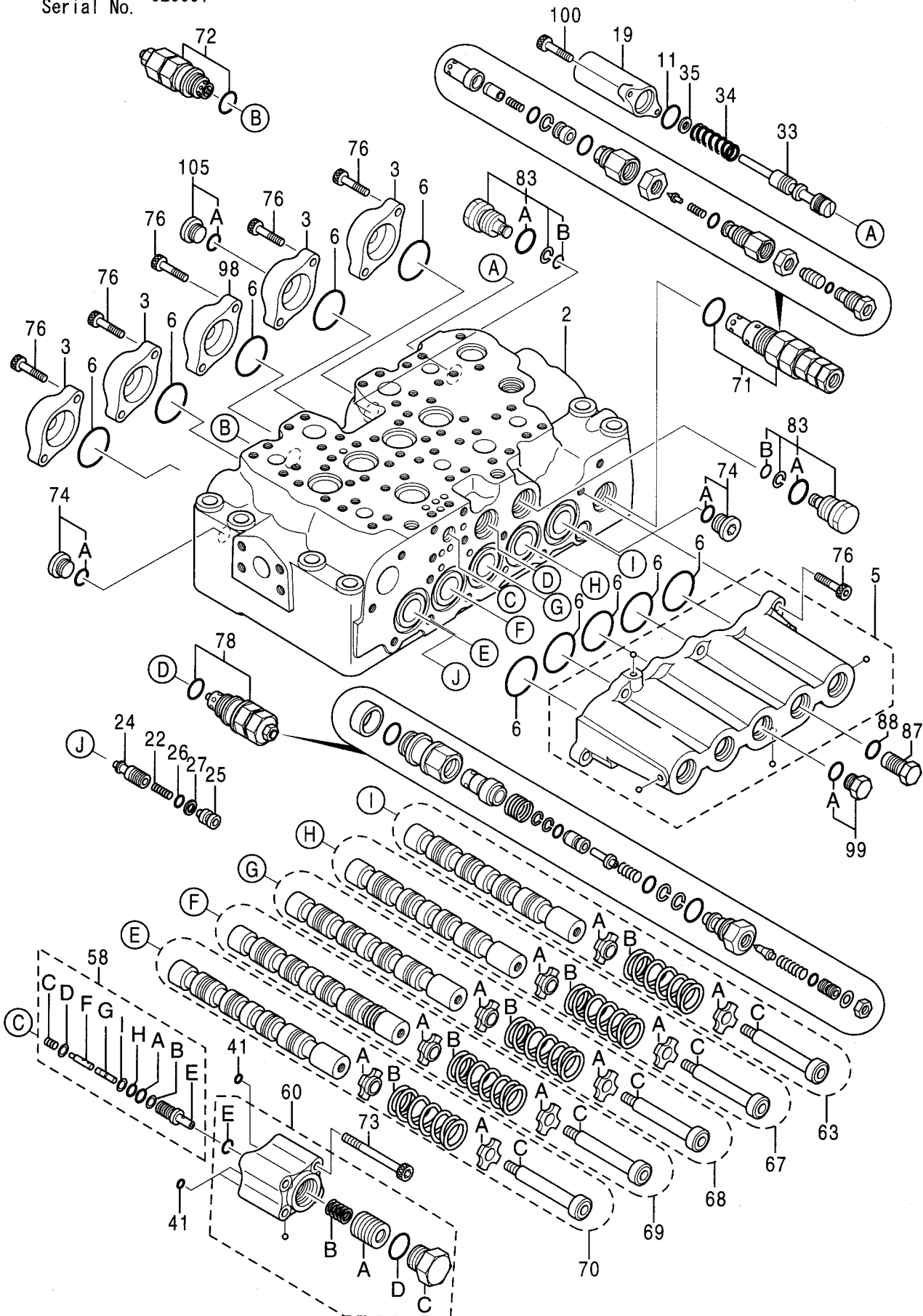

バルブ;コントロール (3/5)
VALVE;CONTROL (3/5)

適用号機 020001-
Serial No.

符号 ITEM	部品番号 PART NO.	部 品 名 PART NAME	コード CODE	数量 Q' TY	サービス コード S. C	適用号機 SERIAL NO.	互 換 性 I C A	代 替 部 品 REPLACEABLE PART	
								部品番号 PART NO.	数量 Q' TY
67A	0306003	..SEAT;SPRING		2					
67B	0309705	..SPRING		1					
67C	0791815	..END;SPOOL		1					
68	+++++	..SPOOL ASS' Y		1	D				
68A	0306003	..SEAT;SPRING		2					
68B	0309705	..SPRING		1					
68C	0791815	..END;SPOOL		1					
69	+++++	..SPOOL ASS' Y		1	D				
69A	0306003	..SEAT;SPRING		2					
69B	0309705	..SPRING		1					
69C	0791815	..END;SPOOL		1					
70	+++++	..SPOOL ASS' Y		1	D				
70A	0306003	..SEAT;SPRING		2					
70B	0309705	..SPRING		1					
70C	0791815	..END;SPOOL		1					
71	4386637	..VALVE;RELIEF		1					
72	4372039	..VALVE;RELIEF		1					
73	0791622	..BOLT;SOCKET		4					
74	0695007	..PLUG ASS' Y		2					
74A	4509180	..O-RING		1					
76	0459541	..BOLT;SOCKET		16					
78	4358914	..VALVE;RELIEF		1					
83	0667927	..PLUG ASS' Y		2					
83A	U12547U	..O-RING		1					
83B	4154207	..O-RING		1					
87	0667931	..PLUG		1					
88	4509180	..O-RING		1					
98	0791816	..CAP		1					
99	0309732	..PLUG ASS' Y		1					
99A	4509180	..O-RING		1					
100	0455002	..BOLT;SOCKET		2					
105	0218607	..PLUG ASS' Y		1					
105A	4509180	..O-RING		1					

037A

バルブ;コントロール (4/5)
VALVE;CONTROL (4/5)

適用号機 020001-
Serial No.

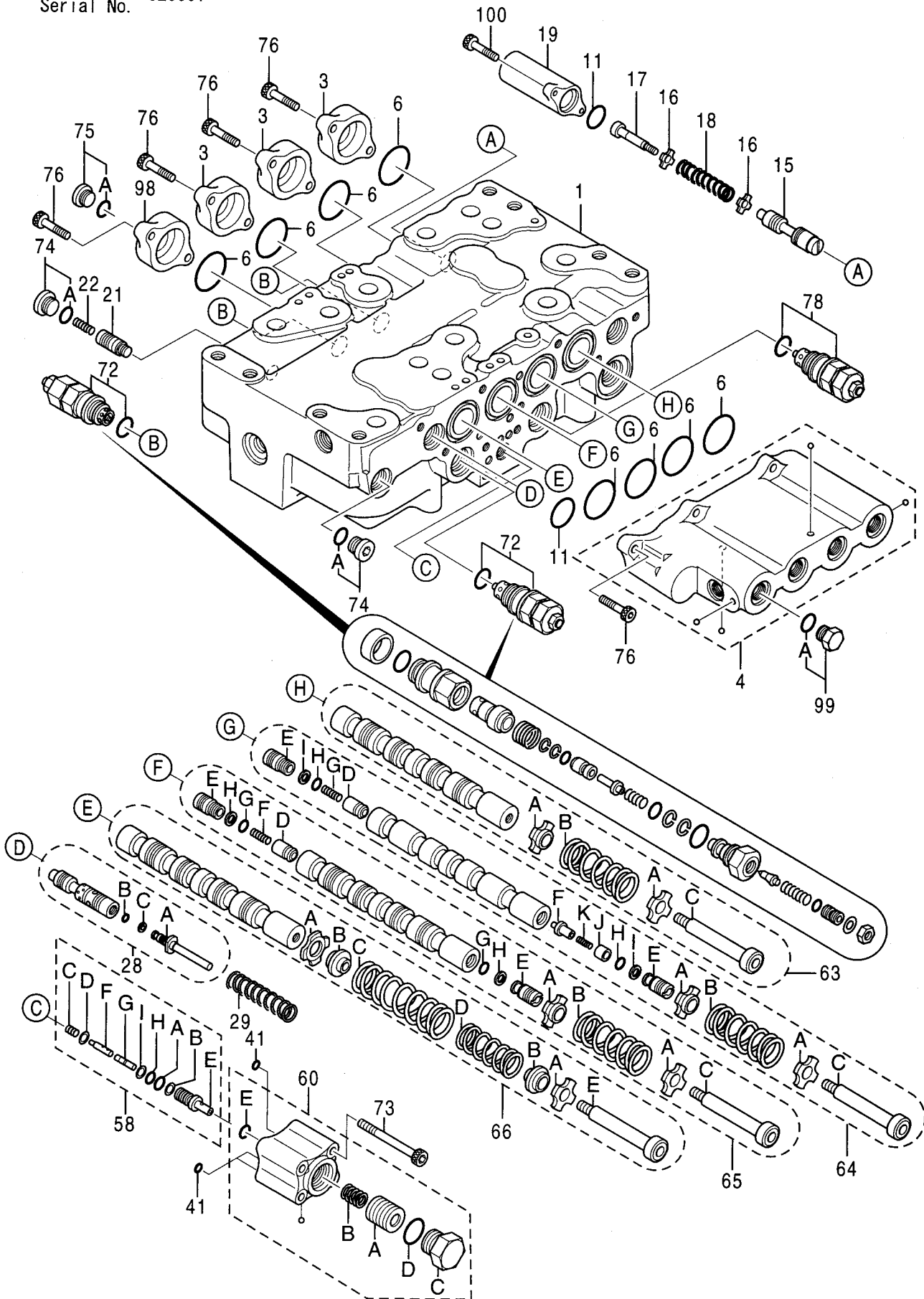

0822700A

バルブ;コントロール (4/5)
VALVE;CONTROL (4/5)

適用号機 020001-
Serial No.

符号 ITEM	部品番号 PART NO.	部 品 名 PART NAME	コード CODE	数量 Q' TY	サービス コード S. C	適用号機 SERIAL NO.	互換性 ICA	代替部品 REPLACEABLE PART	
								部品番号 PART NO.	数量 Q' TY
	4437242	VALVE;CONTROL (4/5)	0822700A	1					
	コ/ 部品番号/ 構成部品ハ VALVE;CONTROL (1/5) カラ (5/5) ノ 部品ヲ 含ミマス。 This PART NO. consists of all parts shown in VALVE;CONTROL (1/5) to (5/5).								
1	++++++	・HOUSING		1	D				
3	0791801	・CAP		3					
4	4454201	・CAP ASS' Y		1					
6	A811045	・O-RING		8					
11	4226446	・O-RING		2					
15	++++++	・SPOOL		1	D				
16	0332904	・SEAT;SPRING		2					
17	0735807	・END;SPOOL		1					
18	0791902	・SPRING		1					
19	0791803	・CAP		1					
21	0791903	・POPPET		1					
22	0668007	・SPRING		1					
28	++++++	・SPOOL ASS' Y		1	D				
28A	0791904	・・SPACER		1					
28B	4013748	・・O-RING		1					
28C	0250914	・・RING;BACK-UP		1					
29	0791914	・SPRING		1					
41	4506406	・O-RING		3					
58	0791818	・VALVA ASS' Y		1					
58A	971823	・・O-RING		1					
58B	0332924	・・RING;BACK-UP		1					
58C	0791808	・・SPRING		1					
58D	0791809	・・SEAT;SPRING		1					
58E	++++++	・・SLEEVE		1	D				
58F	++++++	・・POPPET		1	D				
58G	++++++	・・SPOOL		1	D				
58H	4140436	・・O-RING		1					
58I	4105167	・・RING;BACK-UP		1					
60	4454198	・BODY ASS' Y		1					
60A	0791813	・・PISTON		1					
60B	0791814	・・SPRING		1					
60C	0111803	・・PLUG		1					
60D	0111804	・・O-RING		1					
60E	4506320	・・O-RING		1					
63	++++++	・SPOOL ASS' Y		1	D				
63A	0306003	・・SEAT;SPRING		2					
63B	0309705	・・SPRING		1					

バルブ;コントロール (4/5)
VALVE;CONTROL (4/5)

適用号機 020001-
Serial No.

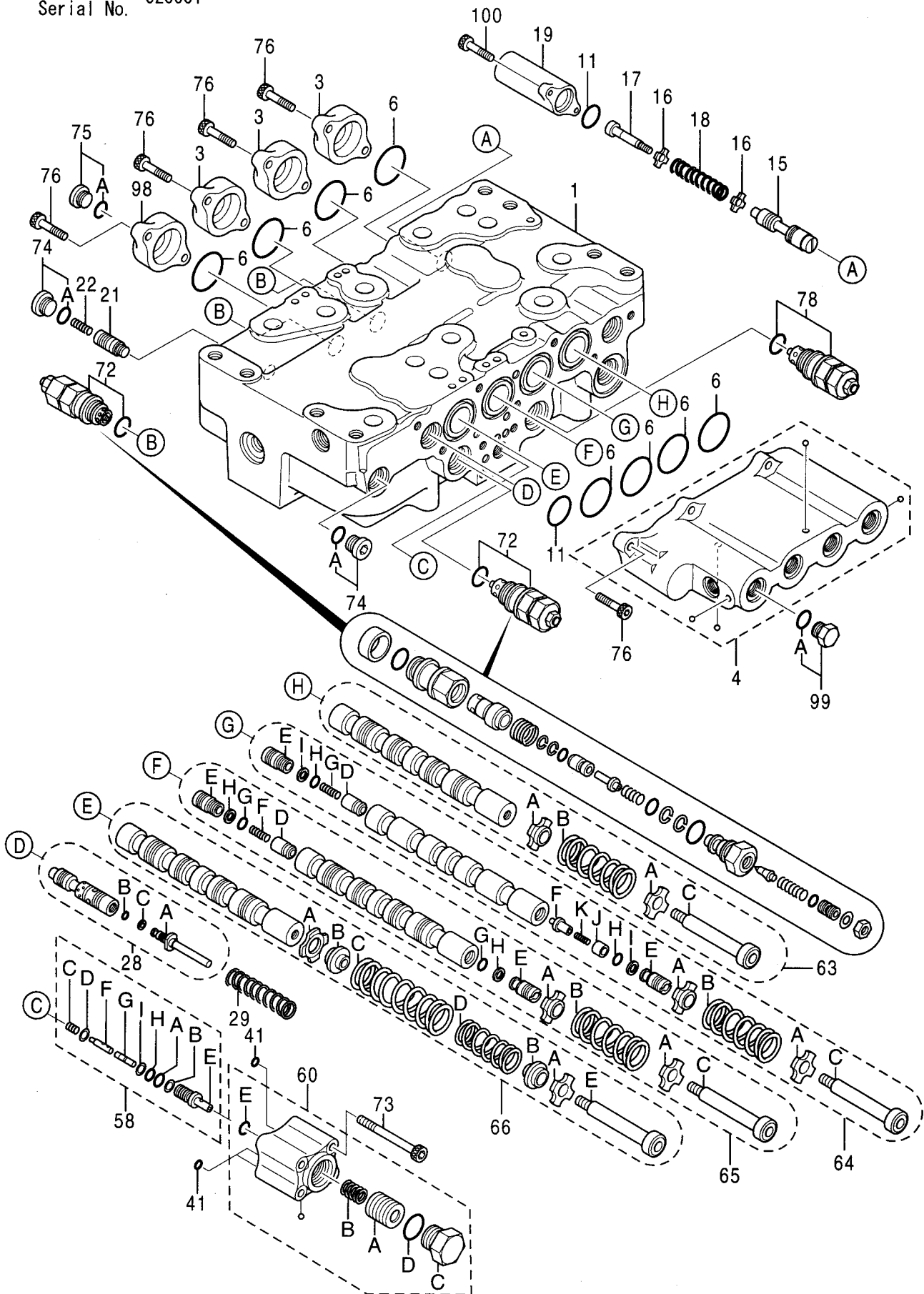

バルブ;コントロール (4/5)
VALVE;CONTROL (4/5)

適用号機 020001-
Serial No.

符号 ITEM	部品番号 PART NO.	部品名 PART NAME	コード CODE	数量 Q'TY	サービス コード S.C	適用号機 SERIAL NO.	互換性 ICA	代替部品 REPLACEABLE PART	
								部品番号 PART NO.	数量 Q'TY
63C	0791815	・・END;SPOOL		1					
64	+++++++	・SPOOL		1	D				
64A	0306003	・・SEAT;SPRING		2					
64B	0309705	・・SPRING		1					
64C	0791815	・・END;SPOOL		1					
64D	0791905	・・POPPET		1					
64E	0791906	・・PLUG		2					
64F	0791907	・・POPPET		1					
64G	0668007	・・SPRING		1					
64H	971823	・・O-RING		2					
64I	0332924	・・RING;BACK-UP		2					
64J	0791908	・・SLEEVE		1					
64K	0791909	・・SPRING		1					
65	+++++++	・SPOOL		1	D				
65A	0306003	・・SEAT;SPRING		2					
65B	0309705	・・SPRING		1					
65C	0791815	・・END;SPOOL		1					
65D	0791905	・・POPPET		1					
65E	0791906	・・PLUG		2					
65F	0668007	・・SPRING		1					
65G	971823	・・O-RING		2					
65H	0332924	・・RING;BACK-UP		2					
66	+++++++	・SPOOL ASS'Y		1	D				
66A	0791910	・・SEAT;SPRING		2					
66B	0791911	・・SEAT;SPRING		2					
66C	0791912	・・SPRING		1					
66D	0791913	・・SPRING		1					
66E	0791815	・・END;SPOOL		1					
72	4372039	・VALVE;RELIEF		3					
73	0791622	・BOLT;SOCKET		4					
74	0695007	・PLUG ASS'Y		2					
74A	4509180	・・O-RING		1					
75	0689405	・PLUG ASS'Y		1					
75A	957366	・・O-RING		1					
76	0459541	・BOLT;SOCKET		14					
78	4358914	・VALVE;RELIEF		1					
98	0791816	・CAP		1					
99	0309732	・PLUG ASS'Y		1					
99A	4509180	・・O-RING		1					
100	0455002	・BOLT;SOCKET		2					

バルブ;コントロール (5/5)
VALVE;CONTROL (5/5)

適用号機 020001-
Serial No.

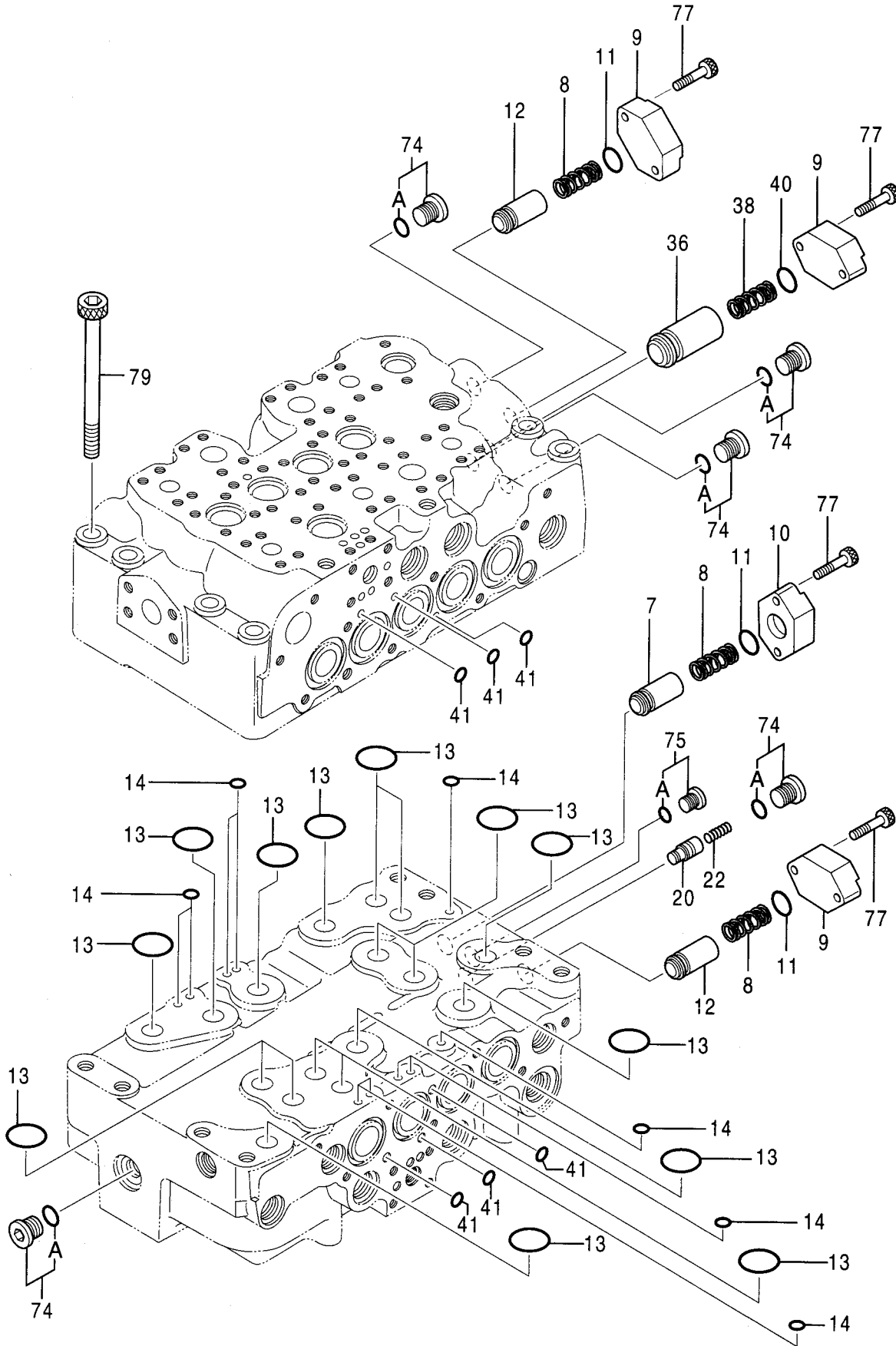

バルブ;コントロール (5/5)
VALVE;CONTROL (5/5)

適用号機 020001-
Serial No.

符号 ITEM	部品番号 PART NO.	部 品 名 PART NAME	コード CODE	数量 Q' TY	サービス コード S. C	適用号機 SERIAL NO.	互 換 性 I C A	代 替 部 品 REPLACEABLE PART	
								部品番号 PART NO.	数量 Q' TY
	4437242	VALVE;CONTROL (5/5)	0822800	1					
	コ/ 部品番号/ 構成部品ハ VALVE;CONTROL (1/5) から (5/5)ノ 部品ヲ 含ミヌ。 This PART NO. consists of all parts shown in VALVE;CONTROL (1/5) to (5/5).								
7	0668111	・POPPET		1					
8	0668112	・SPRING		3					
9	0791601	・FLANGE		3					
10	0792001	・FLANGE		1					
11	4226446	・O-RING		3					
12	0792002	・POPPET		2					
13	0792003	・O-RING		16					
14	0792004	・O-RING		10					
20	0792005	・POPPET		1					
22	0668007	・SPRING		1					
36	0792006	・POPPET		1					
38	0791604	・SPRING		1					
40	985098	・O-RING		1					
41	4506406	・O-RING		6					
74	0695007	・PLUG ASS' Y		5					
74A	4509180	・O-RING		1					
75	0689405	・PLUG ASS' Y		1					
75A	957366	・O-RING		1					
77	0413909	・BOLT; SOCKET		8					
79	0792007	・BOLT; SOCKET		8					

041A

バルブ;コントロール
VALVE;CONTROL

適用号機 020001-
Serial No.

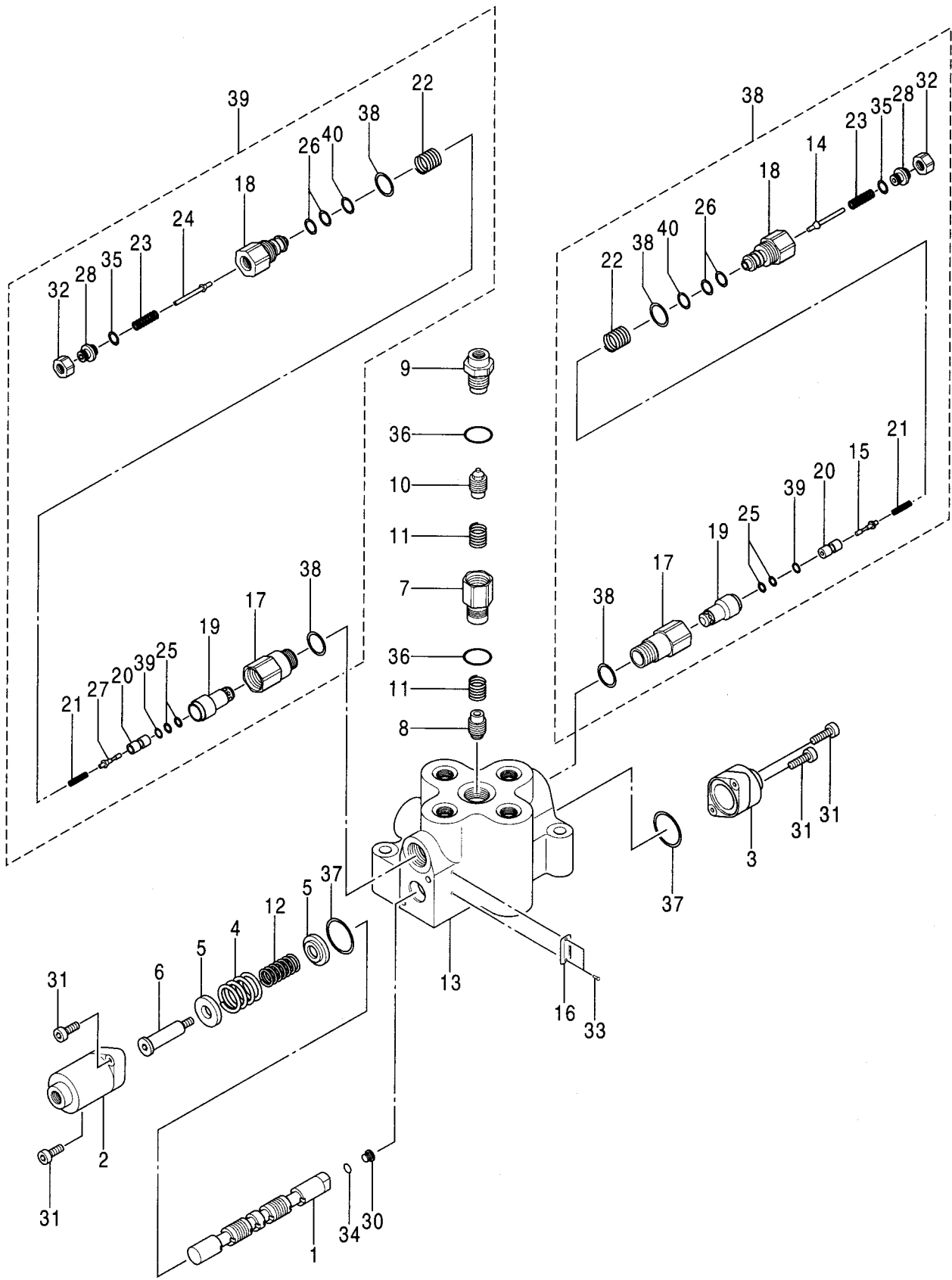

バルブ;コントロール
VALVE;CONTROL

適用号機 020001-
Serial No.

符号 ITEM	部品番号 PART NO.	部品名 PART NAME	コード CODE	数量 Q'TY	サービス コード S. C	適用号機 SERIAL NO.	互換性 ICA	代替部品 REPLACEABLE PART	
								部品番号 PART NO.	数量 Q'TY
	4401481	VALVE;CONTROL	0757600	1					
1	+++++++	・SPOOL		1	D				
2	0766501	・COVER		1					
3	0766502	・COVER		1					
4	0766503	・SPRING;COMPRES.		1					
5	0766504	・HOLDER;SPRING		2					
6	0766505	・END;SPOOL		1					
7	0757601	・ADAPTER		1					
8	0757602	・PLUNGER		1					
9	0757603	・CONNECTOR		1					
10	0757604	・PLUNGER		1					
11	0766508	・SPRING;COMPRES.		2					
12	0766509	・SPRING;COMPRES.		1					
13	+++++++	・BODY		1	D				
16	+++++++	・NAME-PLATE		1	D				
30	0343512	・PLUG		1					
31	0370410	・BOLT;SOCKET		4					
33	M492564	・SCREW;DRIVE		2					
34	4506408	・O-RING		1					
36	4506424	・O-RING		2					
37	0766510	・O-RING		2					
38	0757605	・VALVE;RELIEF		1					
38-14	+++++++	・VALVE		1	D				
38-15	+++++++	・PIN		1	D				
38-17	+++++++	・ADAPTER		1	D				
38-18	+++++++	・BODY		1	D				
38-19	+++++++	・POPPET		1	D				
38-20	+++++++	・POPPET		1	D				
38-21	+++++++	・SPRING		1	D				
38-22	+++++++	・SPRING		1	D				
38-23	+++++++	・SPRING		1	D				
38-25	+++++++	・RING;BACK-UP		2	D				
38-26	+++++++	・RING;BACK-UP		2	D				
38-28	+++++++	・SCREW		1	D				
38-32	+++++++	・NUT		1	D				
38-35	+++++++	・O-RING		1	D				
38-38	+++++++	・O-RING		2	D				
38-39	+++++++	・O-RING		1	D				
38-40	+++++++	・O-RING		1	D				
39	0757606	・VALVE;RELIEF		1					

041B

バルブ;コントロール
VALVE;CONTROL

適用号機 020001-
Serial No.

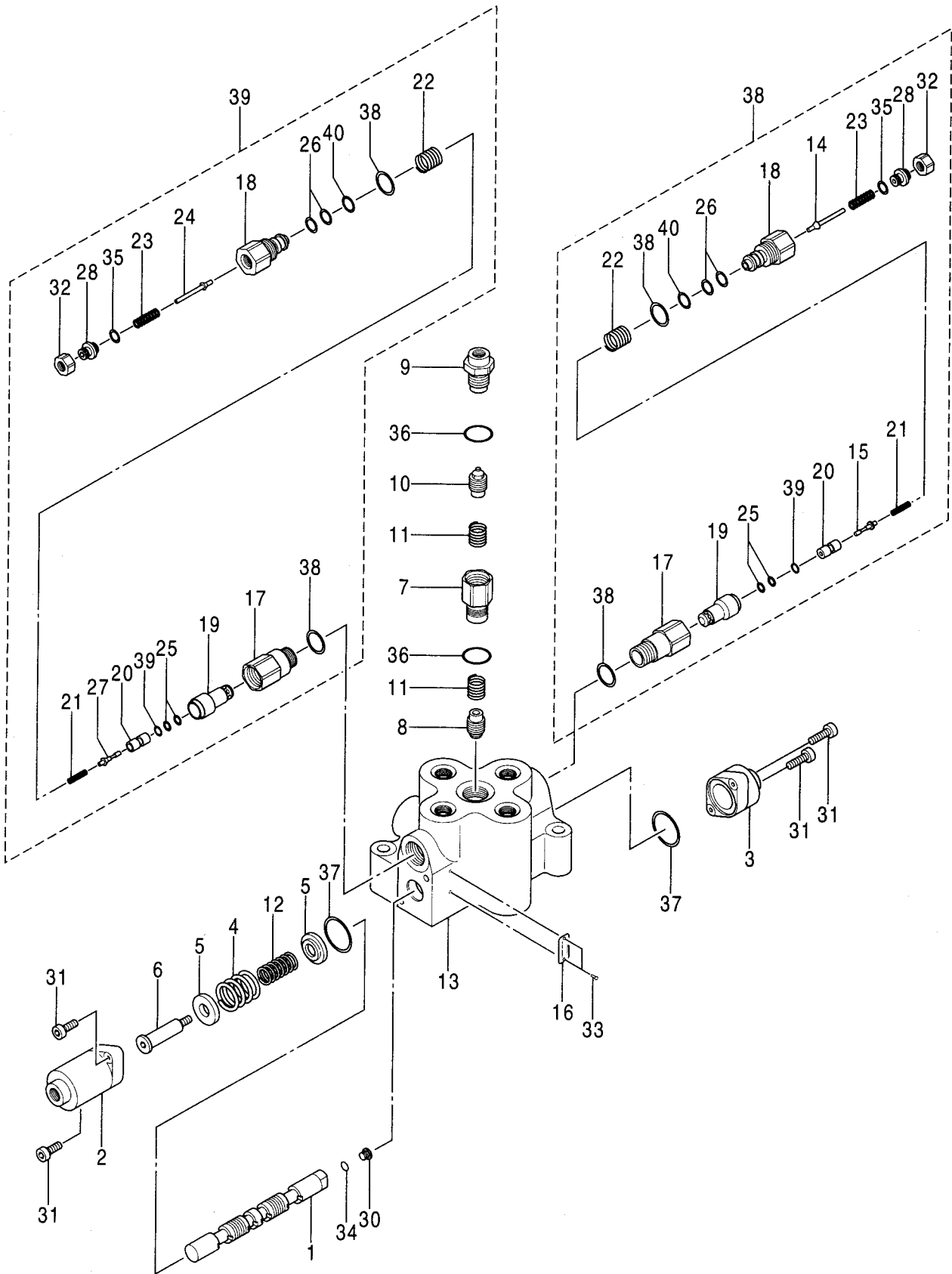

バルブ;コントロール
VALVE;CONTROL

適用号機 020001-
Serial No.

符号 ITEM	部品番号 PART NO.	部 品 名 PART NAME	コード CODE	数量 Q' TY	サービス コード S. C	適用号機 SERIAL NO.	互 換 性 ICA	代 替 部 品 REPLACEABLE PART	
								部品番号 PART NO.	数量 Q' TY
39-17	++++++	..ADAPTER		1	D				
39-18	++++++	..BODY		1	D				
39-19	++++++	..POPPET		1	D				
39-20	++++++	..POPPET		1	D				
39-21	++++++	..SPRING		1	D				
39-22	++++++	..SPRING		1	D				
39-23	++++++	..SPRING		1	D				
39-24	++++++	..VALVE;NEEDLE		1	D				
39-25	++++++	..RING;BACK-UP		2	D				
39-26	++++++	..RING;BACK-UP		2	D				
39-27	++++++	..PIN		1	D				
39-28	++++++	..SCREW		1	D				
39-32	++++++	..NUT		1	D				
39-35	++++++	..O-RING		1	D				
39-38	++++++	..O-RING		2	D				
39-39	++++++	..O-RING		1	D				
39-40	++++++	..O-RING		1	D				

043

バルブ;コントロール VALVE;CONTROL

適用号機 020001-
Serial No.

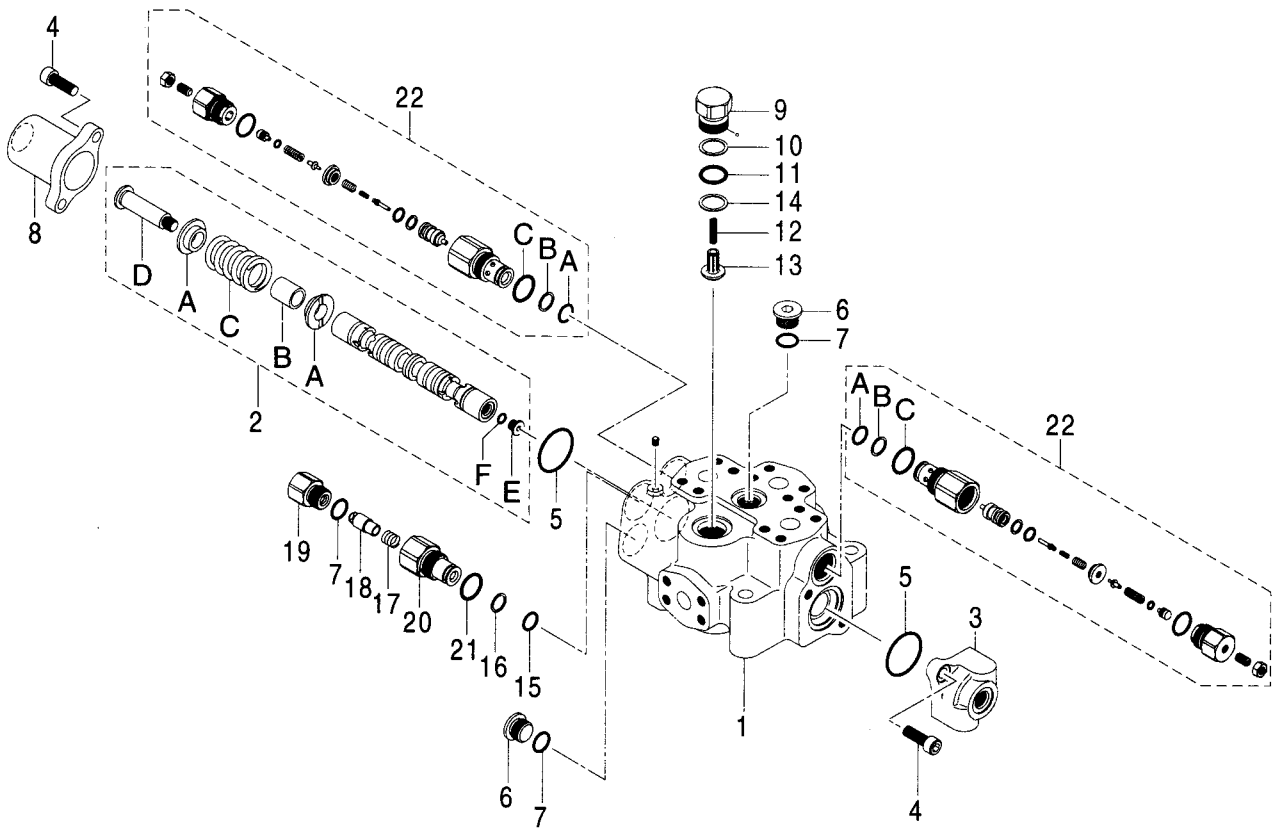

バルブ;コントロール
VALVE;CONTROL

適用号機 020001-
Serial No.

符号 ITEM	部品番号 PART NO.	部 品 名 PART NAME	コード CODE	数量 Q' TY	サービス コード S. C	適用号機 SERIAL NO.	互 換 性 ICA	代 替 部 品 REPLACEABLE PART	
								部品番号 PART NO.	数量 Q' TY
	4602026	VALVE;CONTROL	0914700	1					
1	+++++	・HOUSING		1	D				
2	+++++	・PLUNGER		1	D				
2A	0686913	・・GUIDE		2					
2B	0686914	・・SPACER		1					
2C	0686915	・・SPRING		1					
2D	0686916	・・CAP		1					
2E	0838001	・・CAP		1					
2F	0838002	・・O-RING		1					
3	0686901	・COVER		1					
4	0135401	・BOLT		4					
5	0686902	・O-RING		2					
6	0622822	・CAP		2					
7	4506418	・O-RING		2					
8	0686903	・COVER		1					
9	0686904	・CAP		1					
10	0686905	・RING;BACK-UP		1					
11	4028265	・O-RING		1					
12	0159206	・SPRING		1					
13	0686906	・CHECK		1					
14	0189803	・CHIP		1					
15	4506416	・O-RING		1					
16	4085607	・RING;BACK-UP		1					
17	0686907	・SPRING		1					
18	0686908	・CHECK		1					
19	0686909	・SEAT		1					
20	0686910	・SLEEVE		1					
21	0101234	・O-RING		1					
22	4620143	・VALVE;RELIEF		2					
22A	4506416	・・O-RING		1					
22B	4085607	・・RING;BACK-UP		1					
22C	0101234	・・O-RING		1					

バルブ;コントロール
VALVE;CONTROL

適用号機 020001-
Serial No.

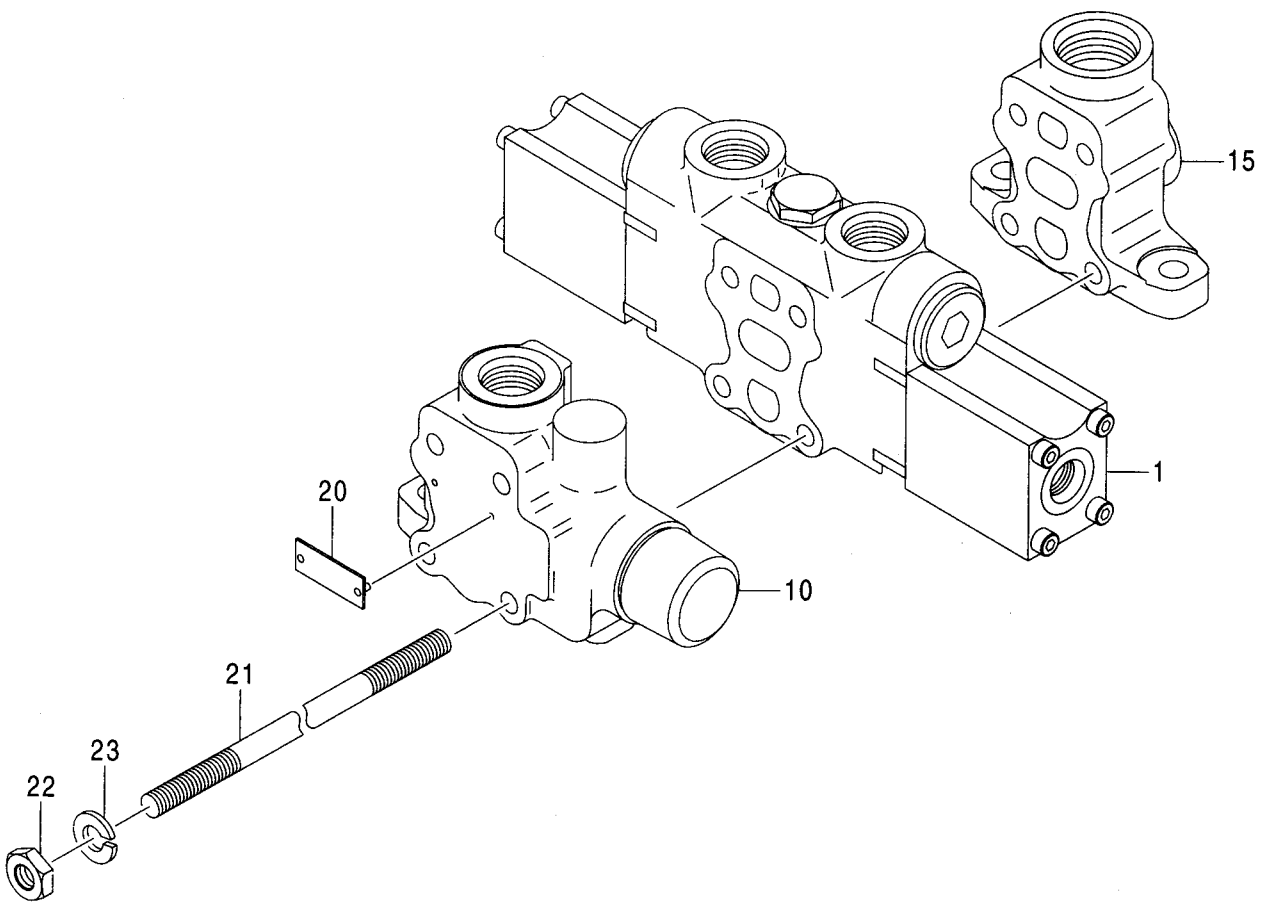

ボディ アッセン
BODY ASS'Y

適用号機 020001-
Serial No.

符号 ITEM	部品番号 PART NO.	部 品 名 PART NAME	コード CODE	数量 Q' TY	サービス コード S. C	適用号機 SERIAL NO.	互 換 性 ICA	代 替 部 品 REPLACEABLE PART	
								部品番号 PART NO.	数量 Q' TY
	4624262	BODY ASS' Y	0927100	1					
1	0927101	・BODY		1					
2	0927102	・SPOOL		1					
3	0438803	・PLUG		1					
4	0438804	・PLUNGER		1					
5	0438805	・SPRING		1					
7	0230907	・O-RING		1					
8	0483906	・RING		1					
9	0483907	・RING		1					
10	0438809	・RING		1					
11	0438811	・SHIM		4	R				
13	0927103	・PLUG ASS' Y		2					
13A	0439501	・・PLUG		1					
13B	0499110	・・O-RING		1					
13C	0330501	・・O-RING		1					
13D	0499111	・・RING; BACK-UP		1					
16	0927104	・COVER ASS' Y		2					
16A	0927105	・・COVER		1					
16B	0927106	・・SEAT; SPRING		1					
16C	0927107	・・SEAT; SPRING		1					
16D	0927108	・・SPRING		1					
16E	0927109	・・SPRING		1					
16F	0800901	・・BOLT; SOCKET		4					
16G	0701303	・・O-RING		1					

049

カバー アッセン
COVER ASS'Y

適用号機 020001-
Serial No.

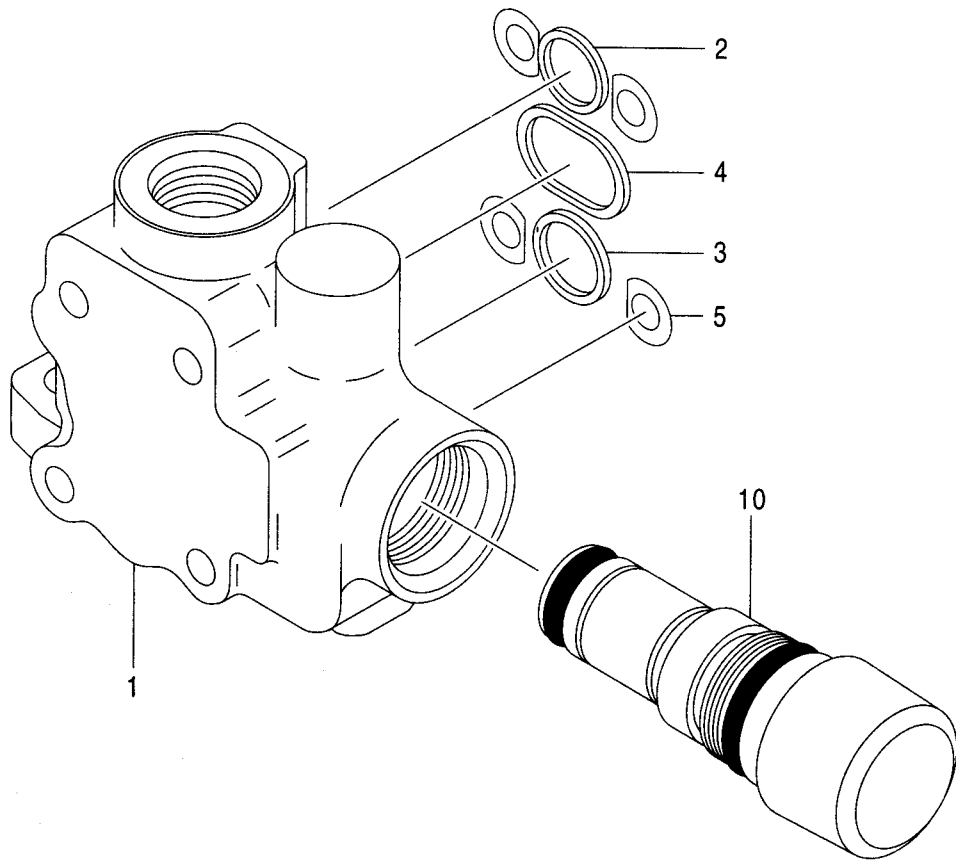

バルブ;リリーフ
VALVE;RELIEF

適用号機 020001-
Serial No.

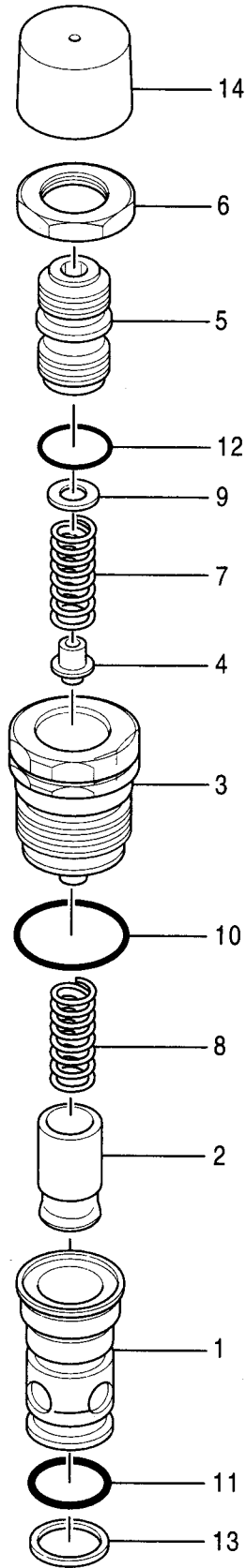

バルブ;リリーフ
VALVE;RELIEF

適用号機 020001-
Serial No.

符号 ITEM	部品番号 PART NO.	部品名 PART NAME	コード CODE	数量 Q'TY	サービス コード S. C	適用号機 SERIAL NO.	互換性 I C A	代替部品 REPLACEABLE PART	
								部品番号 PART NO.	数量 Q'TY
	4446002	VALVE:RELIEF	0775400	1					
1	++++++	・BODY		1	D				
2	++++++	・PLUNGER		1	D				
3	++++++	・BODY		1	D				
4	++++++	・POPPET		1	D				
5	++++++	・SCREW;ADJUSTING		1	D				
6	++++++	・NUT		1	D				
7	++++++	・SPRING		1	D				
8	++++++	・SPRING		1	D				
9	++++++	・SHIM		1	DR				
10	0301301	・O-RING		1					
11	0230906	・O-RING		1					
12	++++++	・O-RING		1	D				
13	0230908	・RING;BACK-UP		2					
14	0287601	・CAP		1					

バルブ;パイロット (フロント, 旋回)
VALVE;PILOT (FRONT & SWING)

適用号機 020001-020335
Serial No.

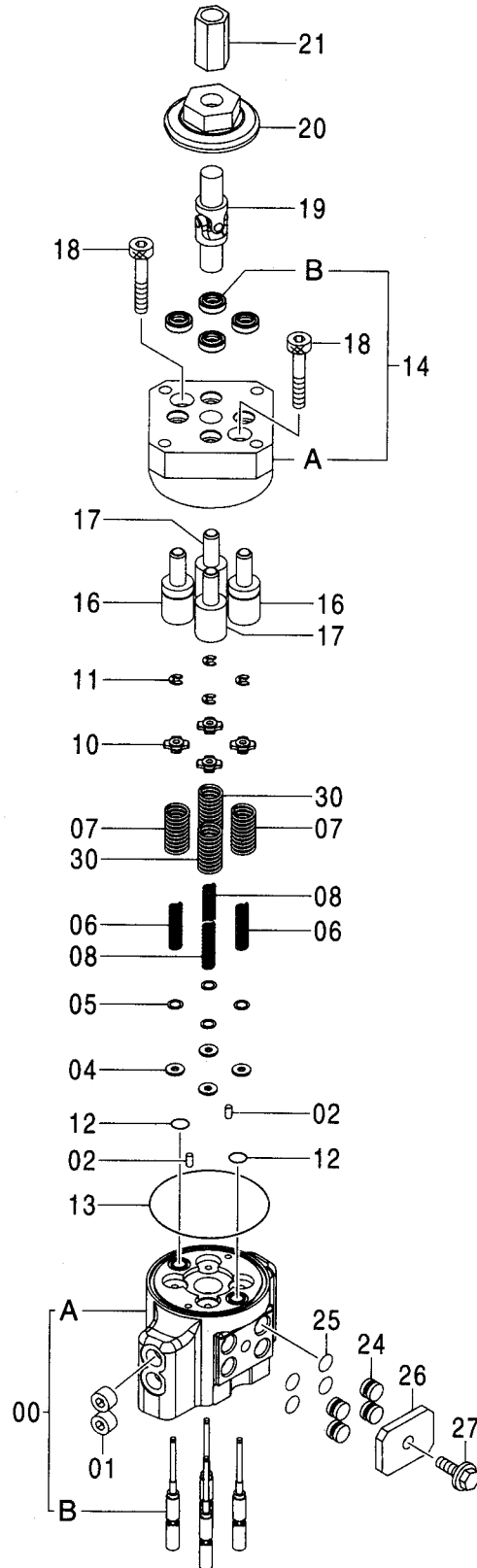

バルブ;パイロット (フロント, 旋回)
VALVE;PILOT (FRONT & SWING)

適用号機 020001-020335
Serial No.

符号 ITEM	部品番号 PART NO.	部 品 名 PART NAME	コード CODE	数量 Q' TY	サービス コード S. C	適用号機 SERIAL NO.	互 換 性 ICA	代 替 部 品 REPLACEABLE PART	
								部品番号 PART NO.	数量 Q' TY
	9193403	VALVE:PILOT <for assembly of machine>	9193403A	1			I	9195304	1
	(9195304)	VALVE:PILOT <for transportation>		1	S				
00	8081319	・CASING ASS'Y		1					
00A	+++++	・CASING		1	D				
00B	+++++	・SPOOL		4	D				
01	94-2011	・PLUG		2					
02	J400408	・PIN;KNOCK		2					
04	4410898	・SPACER		4					
05	4173208	・SHIM		12	R				
06	4425414	・SPRING;COMPRES.		2					
07	4421771	・SPRING;COMPRES.		2					
08	4429120	・SPRING;COMPRES.		2					
10	4429119	・GUIDE;SPRING		4					
11	4437333	・RING;RETAINING		4					
12	4431914	・O-RING		2					
13	4431915	・O-RING		1					
14	+++++	・BLOCK		1	D	-H47189			
14	9234284	・BLOCK		1		H47190-			
14A	2044350	・BLOCK		1		-H47189			
14A	+++++	・BLOCK		1	D	H47190-			
14B	4447050	・SEAL;OIL		4		-H47189			
14B	+++++	・SEAL;OIL		4	D	H47190-			
16	9754825	・PUSHER		2		-H47189			
16	9759158	・PUSHER		2		H47190-			
17	9754826	・PUSHER		2		-H47189			
17	9759157	・PUSHER		2		H47190-			
18	J780845	・BOLT;SOCKET		2					
19	4335060	・JOINT;UNIVERSAL		1					
20	4437106	・CAM		1					
21	4182067	・JOINT;SCREW		1					
24	4442323	・PLUG		4					
25	939356	・O-RING		4					
26	4442339	・PLATE		1					
27	J010816	・BOLT;SEMS		1		-D03/04			
27	J260816	・BOLT;SEMS		1	D	D03/05-	T	J900816	1
								A590108	1
30	4446960	・SPRING;COMPRES.		2					

バルブ;パイロット (フロント, 旋回)
VALVE;PILOT (FRONT & SWING)

適用号機 020336-
Serial No.

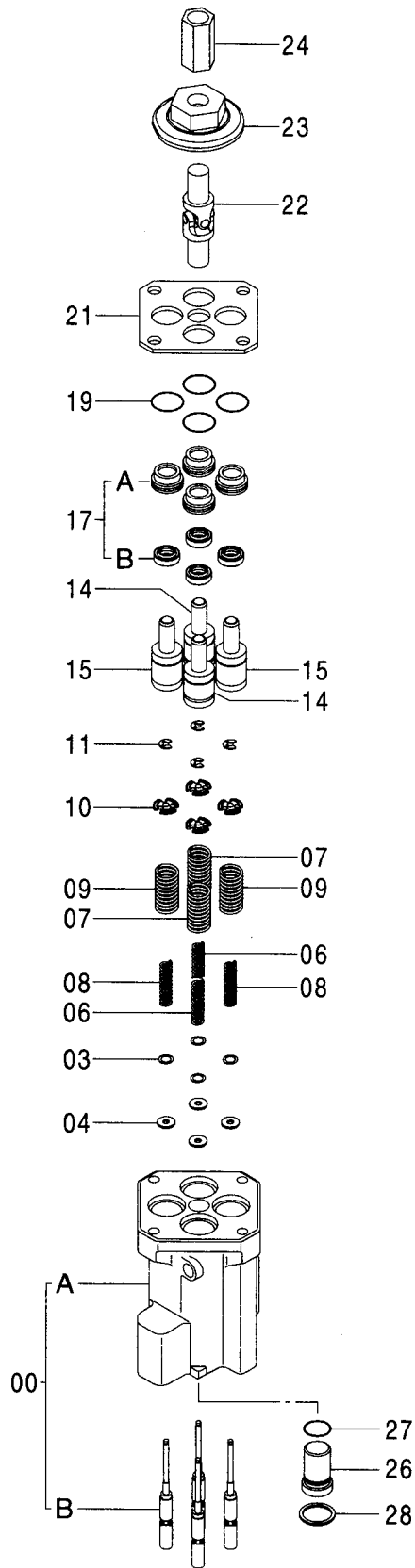

バルブ;パイロット (フロント, 旋回)
VALVE;PILOT (FRONT & SWING)

適用号機 020336-
Serial No.

符号 ITEM	部品番号 PART NO.	部 品 名 PART NAME	コード CODE	数量 Q' TY	サービス コード S. C	適用号機 SERIAL NO.	互 換 性 I C A	代 替 部 品 REPLACEABLE PART	
								部品番号 PART NO.	数量 Q' TY
	9234272	VALVE;PILOT <for assembly of machine>	9234272	1			1	9239583	1
	(9239583)	VALVE;PILOT <for transportation>		1	S				
00	8094446	・CASING ASS'Y		1					
00A	+++++	・・CASING		1	D				
00B	+++++	・・SPOOL		4	D				
03	4203411	・SHIM		4	R				
04	4410898	・SPACER		4					
06	4429120	・SPRING;COMPRES.		2					
07	4446960	・SPRING;COMPRES.		2					
08	4425414	・SPRING;COMPRES.		2					
09	4421771	・SPRING;COMPRES.		2					
10	4615610	・GUIDE;SPRING		4					
11	4437333	・RING;RETAINING		4					
14	9759157	・PUSHER		2					
15	9759158	・PUSHER		2					
17	9246436	・SLEEVE ASS'Y		4					
17A	+++++	・・SLEEVE		1	D				
17B	+++++	・・SEAL;OIL		1	D				
19	4201993	・O-RING		4					
21	4614296	・PLATE		1					
22	4335060	・JOINT;UNIVERSAL		1					
23	4437106	・CAM		1					
24	4182067	・JOINT;SCREW		1					
26	4614286	・PLUG		1					
27	4170585	・O-RING		1					
28	4614331	・RING;RETAINING		1					

057A

バルブ;パイロット (走行) VALVE;PILOT (TRAVEL)

適用号機 020001-D03/01
Serial No.

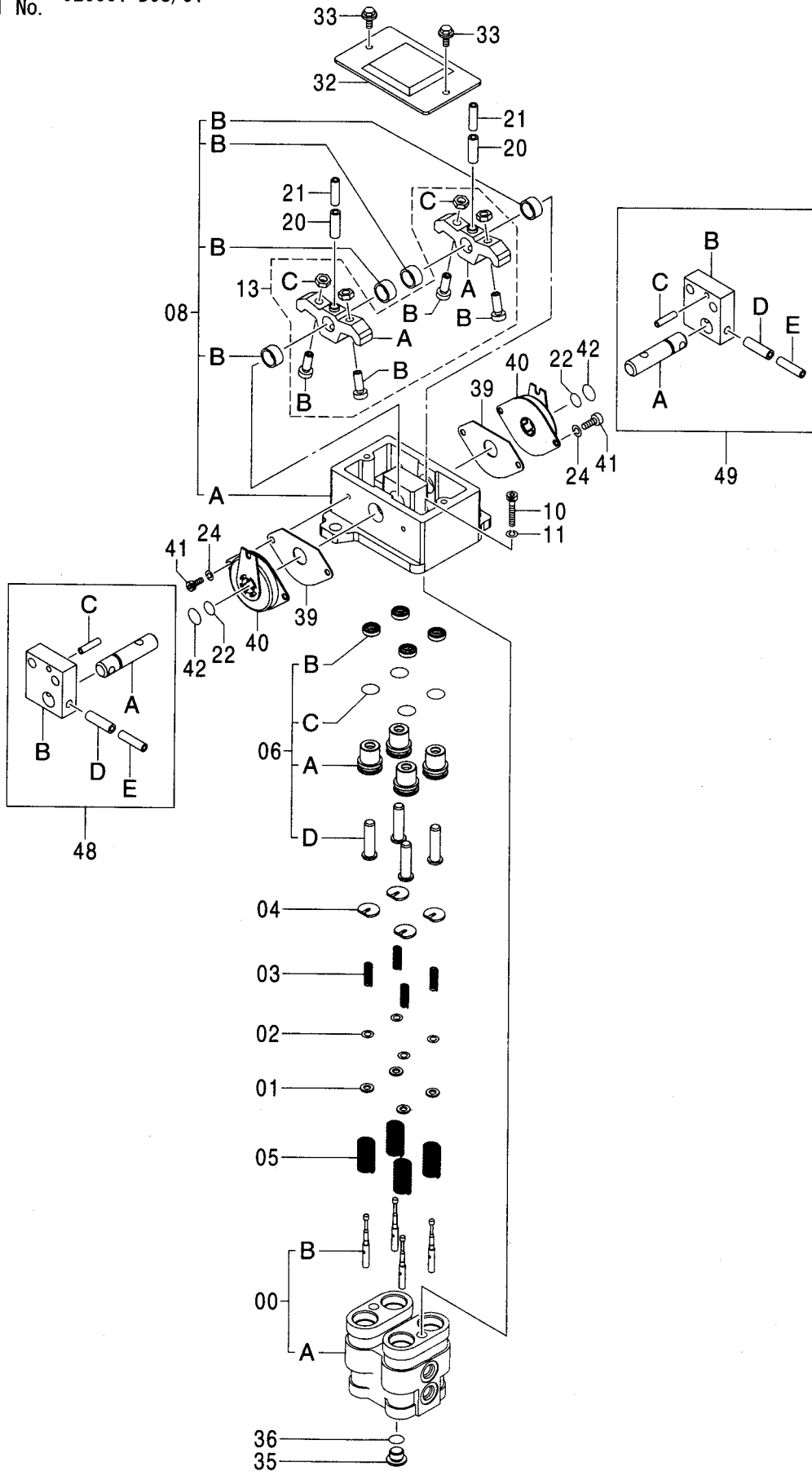

バルブ;パイロット (走行)
VALVE;PILOT (TRAVEL)

適用号機 020001-D03/01
Serial No.

符号 ITEM	部品番号 PART NO.	部 品 名 PART NAME	コード CODE	数量 Q' TY	サービス コード S. C	適用号機 SERIAL NO.	互 換 性 I C A	代 替 部 品 REPLACEABLE PART	
								部品番号 PART NO.	数量 Q' TY
	9184276	VALVE;PILOT <for assembly of machine>	9184276A	1			I	9195307	1
	(9195307)	VALVE;PILOT <for transportation>		1	S				
00	8063718	-CASING ASS'Y		1					
00A	+++++	--CASING		1	D				
00B	+++++	--SPOOL		4	D				
01	4319299	-SPACER		4					
02	4203411	-SHIM		12	R				
03	4368629	-SPRING;COMPRES.		4					
04	4364970	-GUIDE;SPRING		4					
05	4368630	-SPRING;COMPRES.		4					
06	9151724	-PUSHER;ASSY		4					
06A	3065877	--BUSHING		1					
06B	4335047	--SEAL;OIL		1		-H03766	I	4447050	1
06B	4447050	--SEAL;OIL		1		H03767-			
06C	984338	--O-RING		1					
06D	3072517	--PUSHER		1					
08	9184275	-HOLDER		1					
08A	2044332	--HOLDER		1					
08B	4437433	--BUSHING		4					
10	J781030	-BOLT;SOCKET		2					
11	A590910	-WASHER;SPRING		2					
13	9199146	-CAM ASS'Y		2					
13A	3087264	--CAM		1					
13B	4425290	--SCREW;ADJUSTING		2					
13C	4122395	--NUT		2					
20	4027427	-PIN;SPRING		2					
21	4213419	-PIN;SPRING		2					
22	4185600	-O-RING		2					
24	A590906	-WASHER;SPRING		4					
32	8077903	-COVER		1					
33	J020614	-BOLT;SEMS		2					
35	4208977	-PLUG		1					
36	964255	-O-RING		1					
39	4437432	-SEAT;RUBBER		2					
40	4428902	-DAMPER		2					
41	J780612	-BOLT;SOCKET		4					
42	4447067	-O-RING		2					
48	9207567	-PIN ASS'Y		1					

バルブ;パイロット (走行)
VALVE;PILOT (TRAVEL)

適用号機 020001-D03/01
Serial No.

符号 ITEM	部品番号 PART NO.	部 品 名 PART NAME	コード CODE	数量 Q' TY	サービス コード S. C	適用号機 SERIAL NO.	互 換 性 ICA	代 替 部 品 REPLACEABLE PART	
								部品番号 PART NO.	数量 Q' TY
48A	4425305	..PIN		1					
48B	3087987	..BRACKET		1					
48C	4051262	..PIN:SPRING		1					
48D	4205318	..PIN:SPRING		1					
48E	4205317	..PIN:SPRING		1					
49	9207568	..PIN ASS' Y		1					
49A	4425305	..PIN		1					
49B	3087987	..BRACKET		1					
49C	4051262	..PIN:SPRING		1					
49D	4205318	..PIN:SPRING		1					
49E	4205317	..PIN:SPRING		1					

059A

バルブ;パイロット (走行)
VALVE;PILOT (TRAVEL)

適用号機 D03/02-
Serial No.

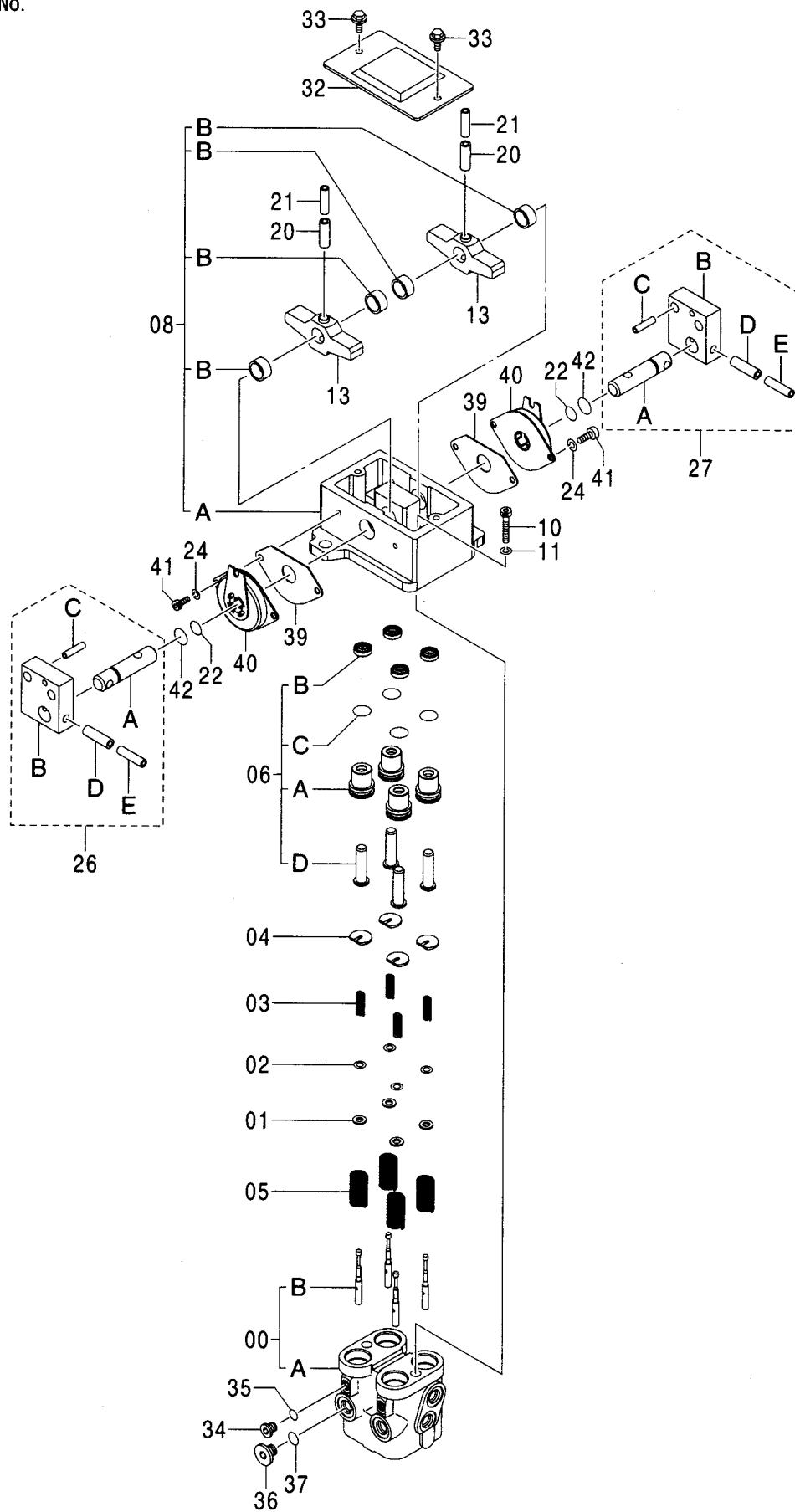

バルブ;パイロット (走行)
VALVE;PILOT (TRAVEL)

適用号機 D03/02-
Serial No.

符号 ITEM	部品番号 PART NO.	部 品 名 PART NAME	コード CODE	数量 Q' TY	サービス コード S. C	適用号機 SERIAL NO.	互 換 性 ICA	代 替 部 品 REPLACEABLE PART	
								部品番号 PART NO.	数量 Q' TY
	9226365	VALVE:PILOT <for assembly of machine>	9226365	1			I	9235551	1
	(9235551)	VALVE:PILOT <for transportation>		1	S				
00	8092248	・CASING ASS'Y		1					
00A	+++++	・CASING		1	D				
00B	+++++	・SPOOL		4	D				
01	4319299	・SPACER		4					
02	4203411	・SHIM		12	R				
03	4368629	・SPRING;COMPRES.		4					
04	4364970	・GUIDE;SPRING		4					
05	4368630	・SPRING;COMPRES.		4					
06	9226367	・PUSHER;ASSY		4					
06A	3099628	・BUSHING		1					
06B	4447050	・SEAL;OIL		1					
06C	4201993	・O-RING		1					
06D	4602154	・PUSHER		1					
08	9184275	・HOLDER		1					
08A	2044332	・HOLDER		1					
08B	4437433	・BUSHING		4					
10	J781030	・BOLT;SOCKET		2					
11	A590910	・WASHER;SPRING		2					
13	3098245	・CAM		2					
20	4027427	・PIN;SPRING		2					
21	4213419	・PIN;SPRING		2					
22	4185600	・O-RING		2					
24	A590906	・WASHER;SPRING		4					
26	9207567	・PIN ASS'Y		1					
26A	4425305	・PIN		1					
26B	3087987	・BRACKET		1					
26C	4051262	・PIN;SPRING		1					
26D	4205318	・PIN;SPRING		1					
26E	4205317	・PIN;SPRING		1					
27	9207568	・PIN ASS'Y		1					
27A	4425305	・PIN		1					
27B	3087987	・BRACKET		1					
27C	4051262	・PIN;SPRING		1					
27D	4205318	・PIN;SPRING		1					
27E	4205317	・PIN;SPRING		1					
32	8077903	・COVER		1					

059B

バルブ;パイロット (走行)
VALVE;PILOT (TRAVEL)

適用号機 D03/02-
Serial No.

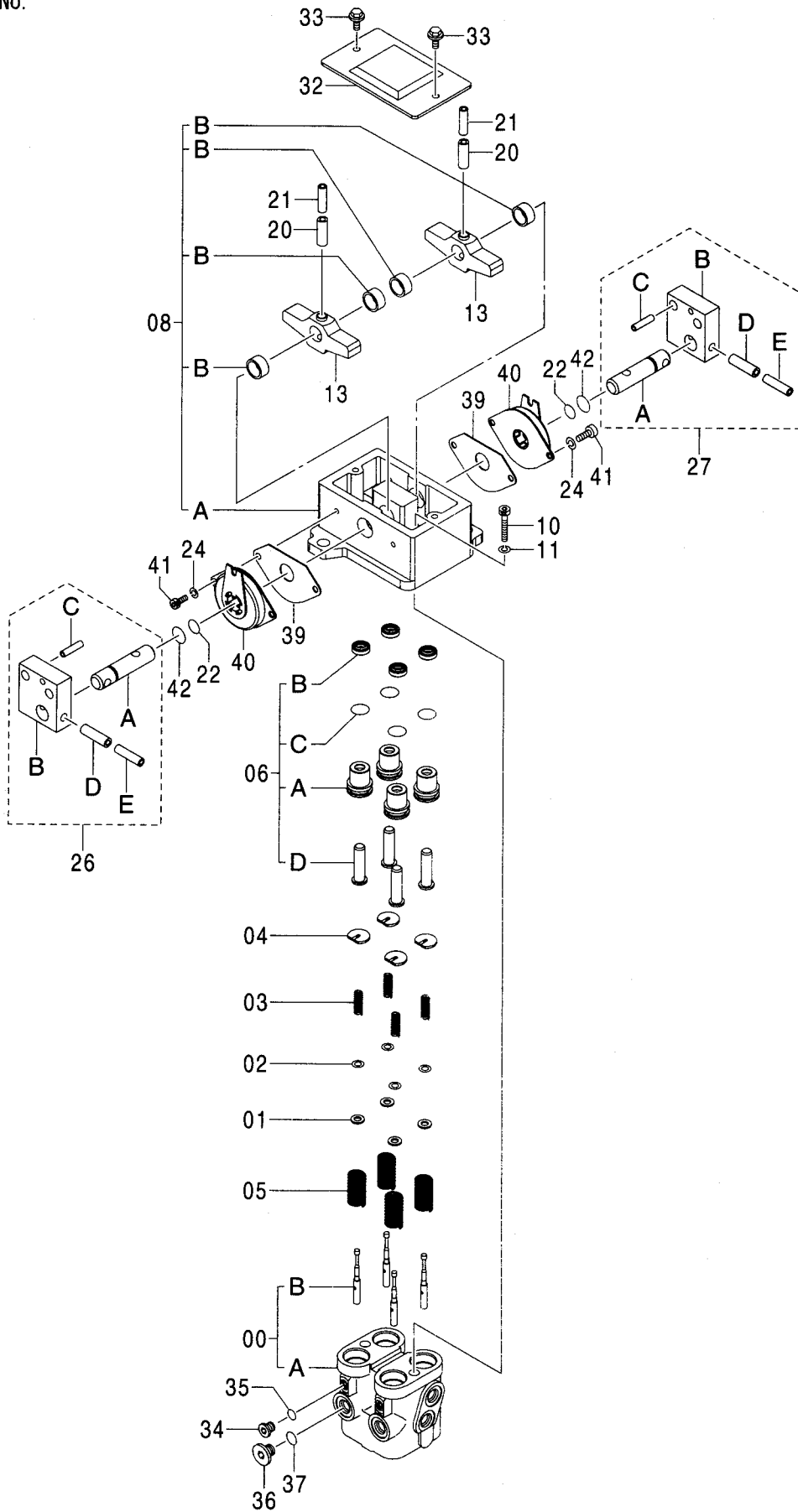

バルブ;パイロット
VALVE;PILOT

適用号機 020001-
Serial No.

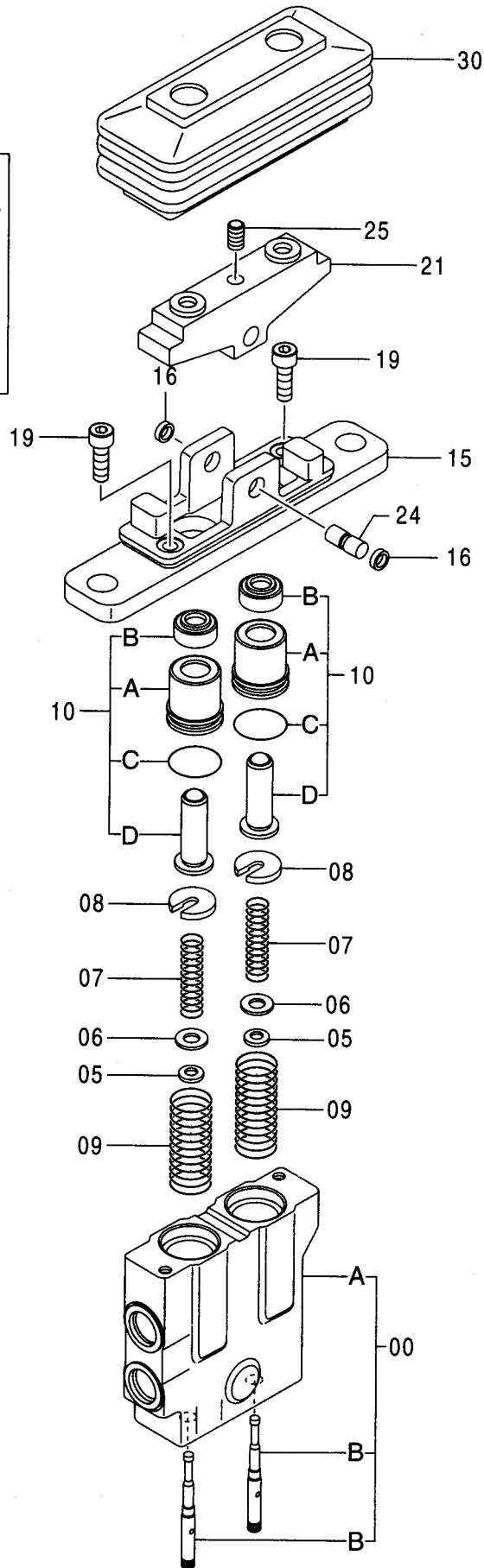
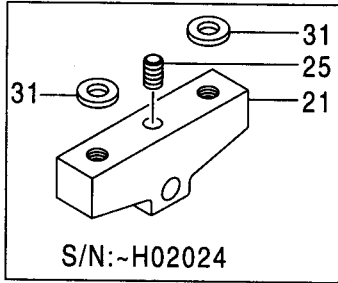

バルブ;パイロット
VALVE;PILOT

適用号機 020001-
Serial No.

符号 ITEM	部品番号 PART NO.	部 品 名 PART NAME	コード CODE	数量 Q' TY	サービス コード S. C	適用号機 SERIAL NO.	互 換 性 I CA	代 替 部 品 REPLACEABLE PART	
								部品番号 PART NO.	数量 Q' TY
	9219244	VALVE;PILOT	9219244B	1					
00	8088591	・CASING		1					
00A	+++++	・・CASING		1	D				
00B	+++++	・・SPOOL		2	D				
05	4319299	・SPACER		2					
06	4203411	・SHIM		6					
07	4474214	・SPRING;COMPRES.		2					
08	4474218	・GUIDE;SPRING		2					
09	4481334	・SPRING;COMPRES.		2					
10	9214706	・PUSHER ASS' Y		2					
10A	3095375	・・BUSHING		1					
10B	4447050	・・SEAL;OIL		1					
10C	4269615	・・O-RING		1					
10D	9758896	・・PUSHER		1					
15	2048256	・HOLDER		1					
16	4480261	・BUSHING		2					
19	J780625	・BOLT;SOCKET		2					
21	4474216	・CAM		1		-H02024			
21	4609781	・CAM		1	#	H02025-			
24	4474217	・PIN		1					
25	4209728	・SCREW;SET		1					
30	2048374	・BOOT		1					
31	4482606	・SPACER		2		-H02024			

バルブ;ソレノイド
VALVE;SOLENOID

適用号機 020001-020042
Serial No.

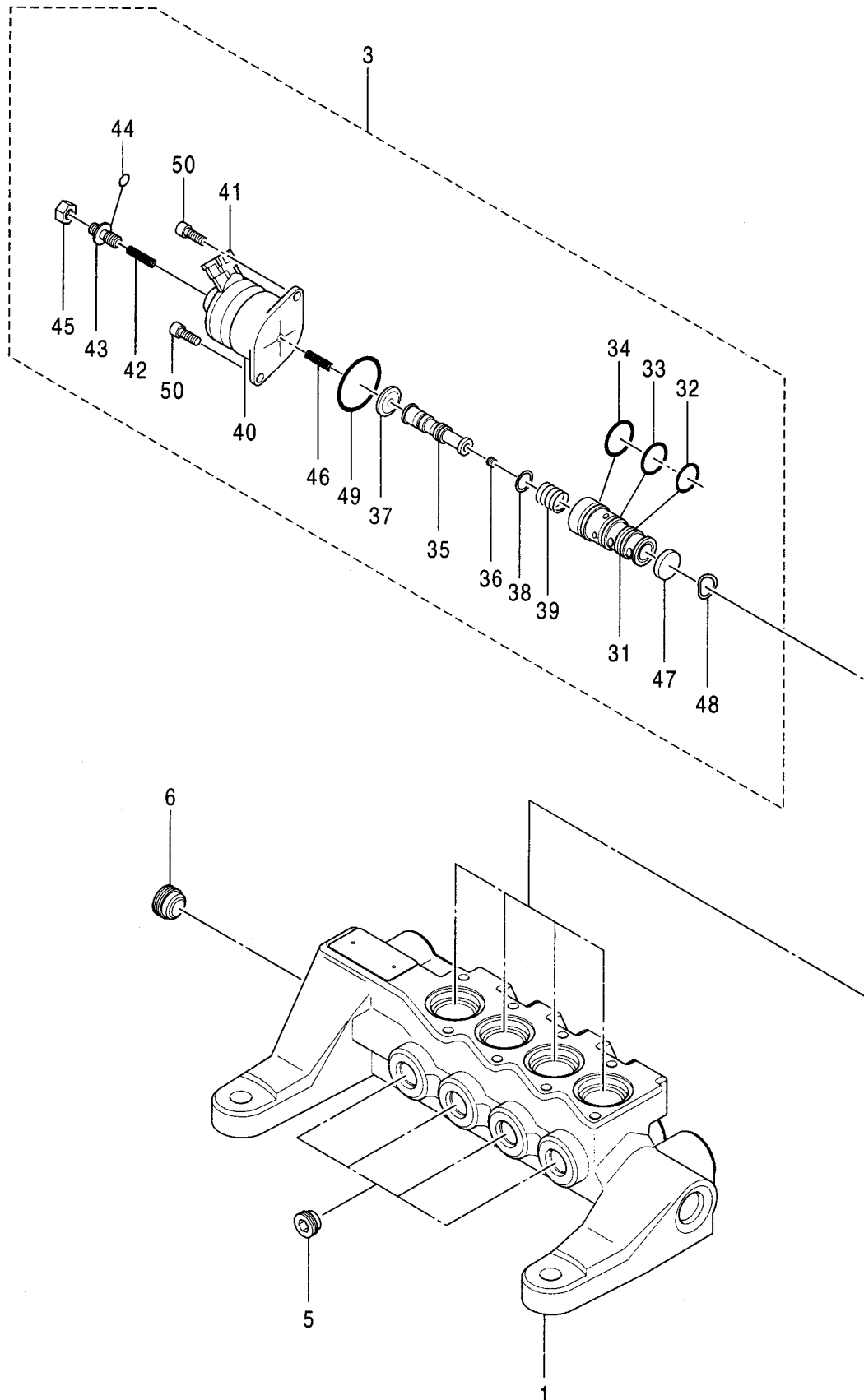

バルブ;ソレノイド
VALVE;SOLENOID

適用号機 020001-020042
Serial No.

符号 ITEM	部品番号 PART NO.	部品名 PART NAME	コード CODE	数量 Q' TY	サービス コード S. C	適用号機 SERIAL NO.	互換性 ICA	代替部品 REPLACEABLE PART	
								部品番号 PART NO.	数量 Q' TY
	4400477	VALVE;SOLENOID	0792100	1					
1	++++++	・HOUSING		1	D				
3	4455991	・VALVE		4					
3-31	++++++	・・SLEEVE		1	D				
3-32	0408409	・・O-RING		1					
3-33	0408410	・・O-RING		1					
3-34	0408411	・・O-RING		1					
3-35	++++++	・・SPOOL		1	D				
3-36	++++++	・・ORIFICE		1	D				
3-37	++++++	・・DIAPHRAGM		1	D				
3-38	++++++	・・WASHER		1	D				
3-39	++++++	・・SPRING		1	D				
3-40	++++++	・・SOLENOID ASS'Y		1	D				
3-41	++++++	・・SOCKET		1	D				
3-42	++++++	・・SPRING		1	D				
3-43	++++++	・・SCREW		1	D				
3-44	++++++	・・O-RING		1	D				
3-45	++++++	・NUT		1	D				
3-46	++++++	・・SPRING		1	D				
3-47	++++++	・・PLATE		1	D				
3-48	4455990	・・WASHER		1					
3-49	4455989	・・O-RING		1					
3-50	0387804	・BOLT;SOCKET		2					
5	4455986	・FILTER		4					
6	4455987	・FILTER		1					

バルブ;ソレノイド
VALVE;SOLENOID

適用号機 020043-
Serial No.

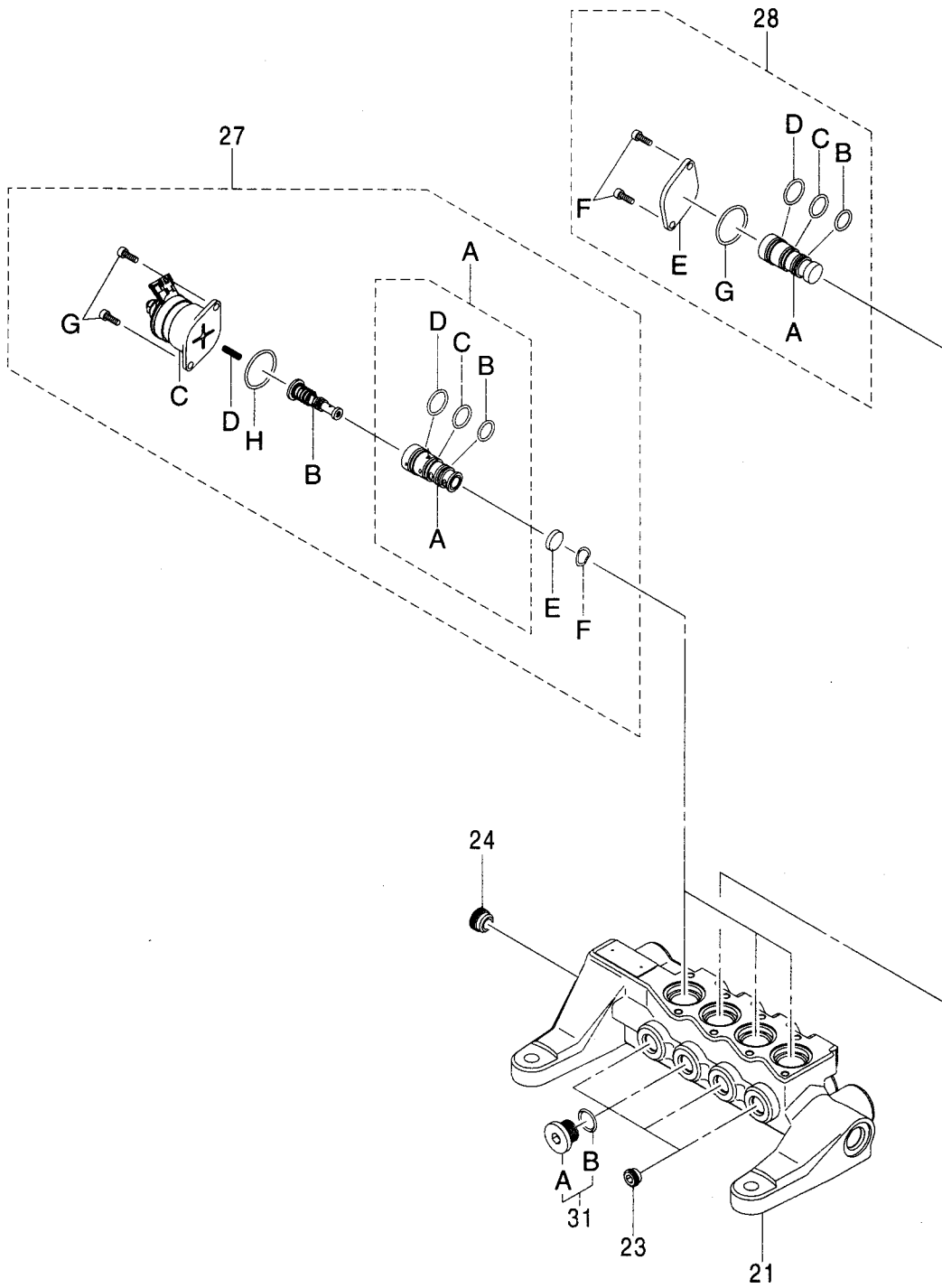

バルブ;ソレノイド
VALVE;SOLENOID

適用号機 020043-
Serial No.

符号 ITEM	部品番号 PART NO.	部 品 名 PART NAME	コード CODE	数量 Q' TY	サービス コード S. C	適用号機 SERIAL NO.	互 換 性 I C A	代 替 部 品 REPLACEABLE PART	
								部品番号 PART NO.	数量 Q' TY
	9223890	VALVE;SOLENOID	9223890	1					
21	+++++++	・HOUSING		1	D				
23	4478552	・PLUG		3					
24	4487536	・PLUG		1					
27	9218234	・VALVE;SOLENOID		3					
27A	+++++++	・・SLEEVE		1	D				
27AA	+++++++	・・・SLEEVE		1	D				
27AB	4185600	・・・O-RING		1					
27AC	4484118	・・・O-RING		1					
27AD	4484116	・・・O-RING		1					
27B	+++++++	・・SPOOL		1	D				
27C	+++++++	・・SOLENOID ASS'Y		1	D				
27D	+++++++	・・SPRING;COMPRES.		1	D				
27E	+++++++	・・PLATE		1	D				
27F	4489678	・・WASHER		1					
27G	M340513	・・BOLT;SOCKET		2					
27H	4484114	・・O-RING		1					
28	9223892	・SLEEVE		1					
28A	3095747	・・SLEEVE		1					
28B	4185600	・・O-RING		1					
28C	4484118	・・O-RING		1					
28D	4484116	・・O-RING		1					
28E	4484115	・・PLATE		1					
28F	M340513	・・BOLT;SOCKET		2					
28G	4484114	・・O-RING		1					
31	3097791	・PLUG		1					
31A	3098639	・・PLUG		1					
31B	957366	・・O-RING		1					

バルブ;ソレノイド
VALVE;SOLENOID

適用号機 020001-
Serial No.

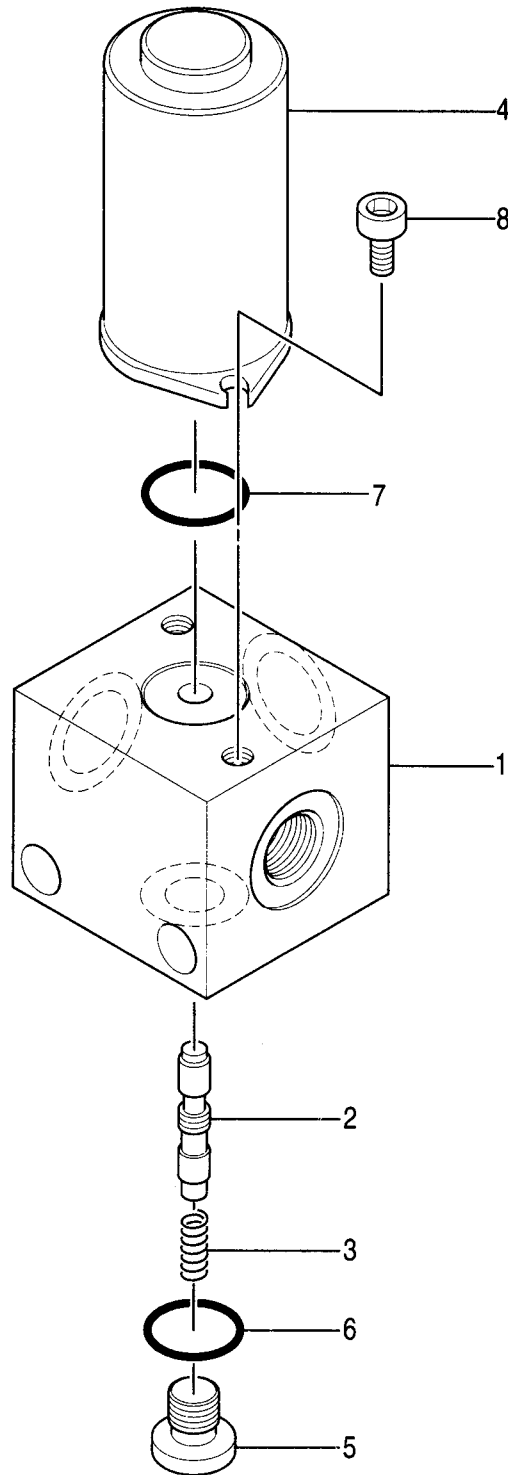

バルブ;ソレノイド
VALVE;SOLENOID

適用号機 020001-
Serial No.

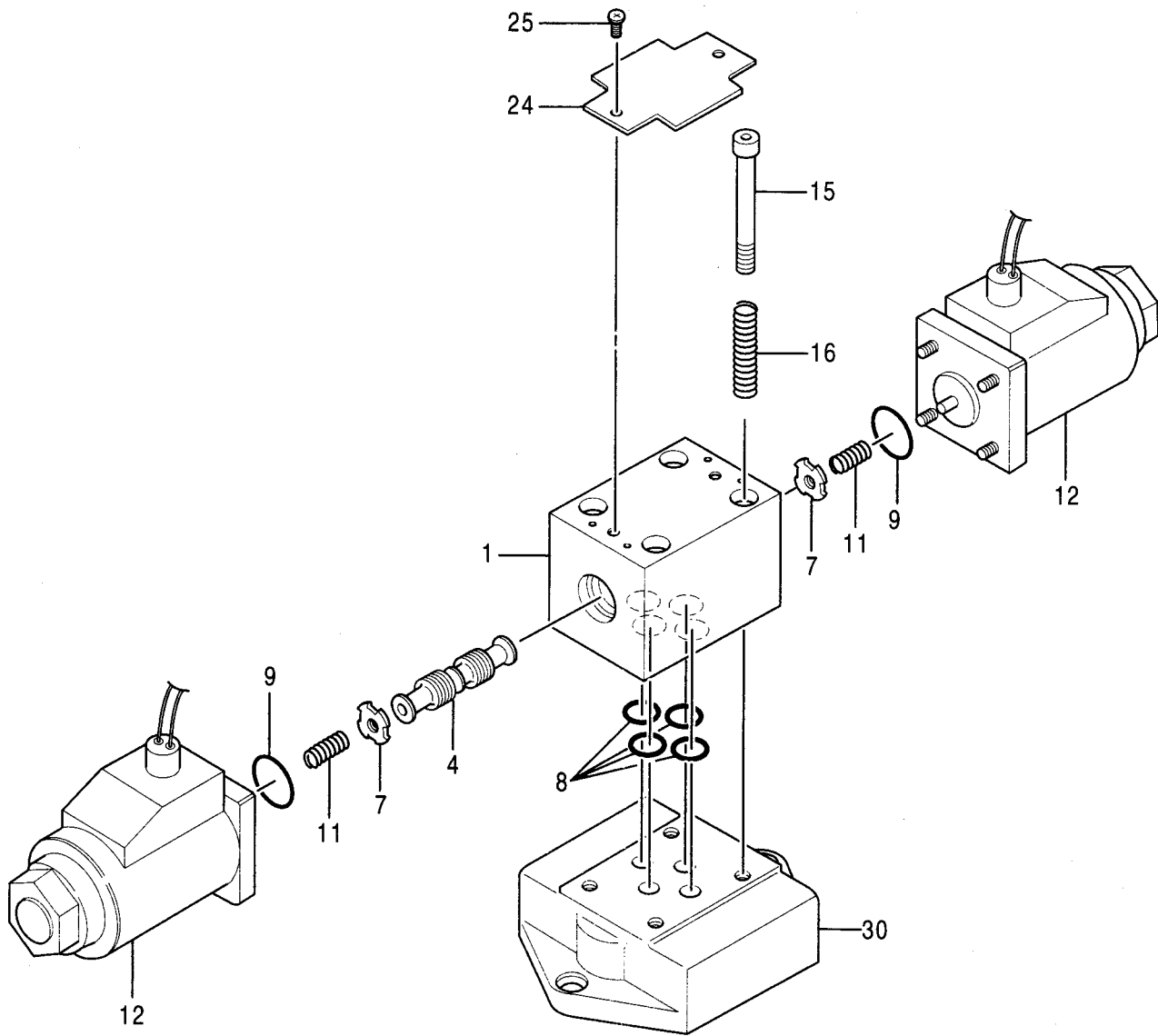

071

バルブ;スローリターン
VALVE; SLOW-RETURN

適用号機 020001-
Serial No.

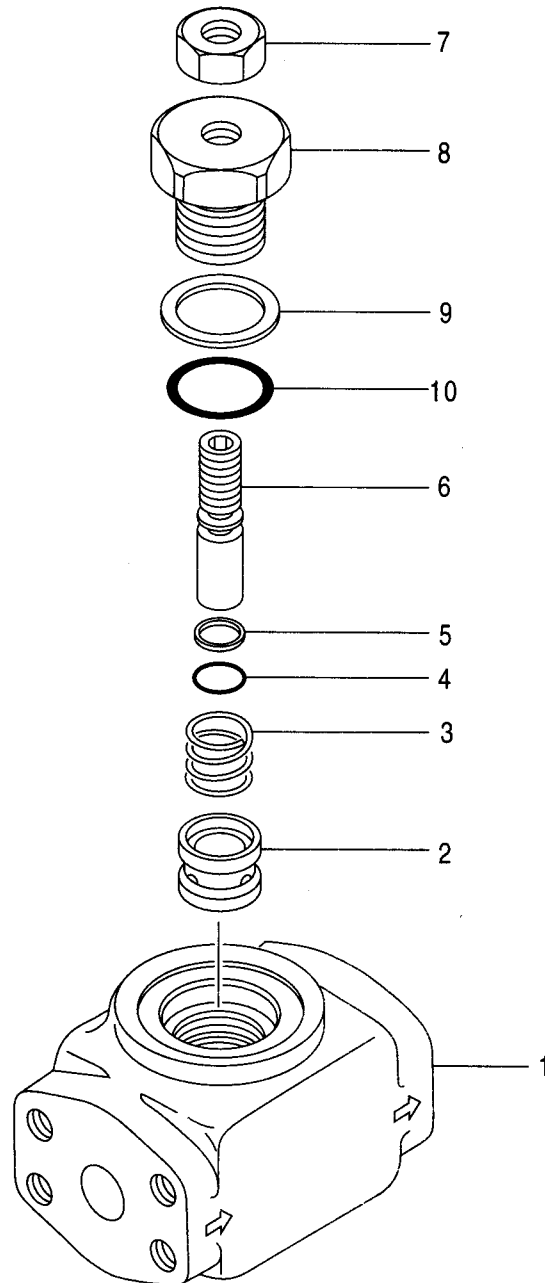

バルブ;スローリターン
VALVE;SLOW-RETURN

適用号機 020001-
Serial No.

符号 ITEM	部品番号 PART NO.	部品名 PART NAME	コード CODE	数量 Q'TY	サービス コード S.C	適用号機 SERIAL NO.	互換性 ICA	代替部品 REPLACEABLE PART	
								部品番号 PART NO.	数量 Q'TY
	4330223	VALVE;SLOW-RETURN	4330223A	1					
1	0671401	・HOUSING		1					
2	0671402	・POPPET		1					
3	0671403	・SPRING		1					
4	957366	・O-RING		1					
5	4092265	・RING;BACK-UP		1					
6	0671404	・PIN		1					
7	0671405	・NUT		1					
8	0671406	・CAP		1					
9	0212312	・RING;BACK-UP		1					
10	0212313	・O-RING		1					

バルブ;シャトル (1/5)
VALVE;SHUTTLE (1/5)

適用号機 020001-020008
Serial No.

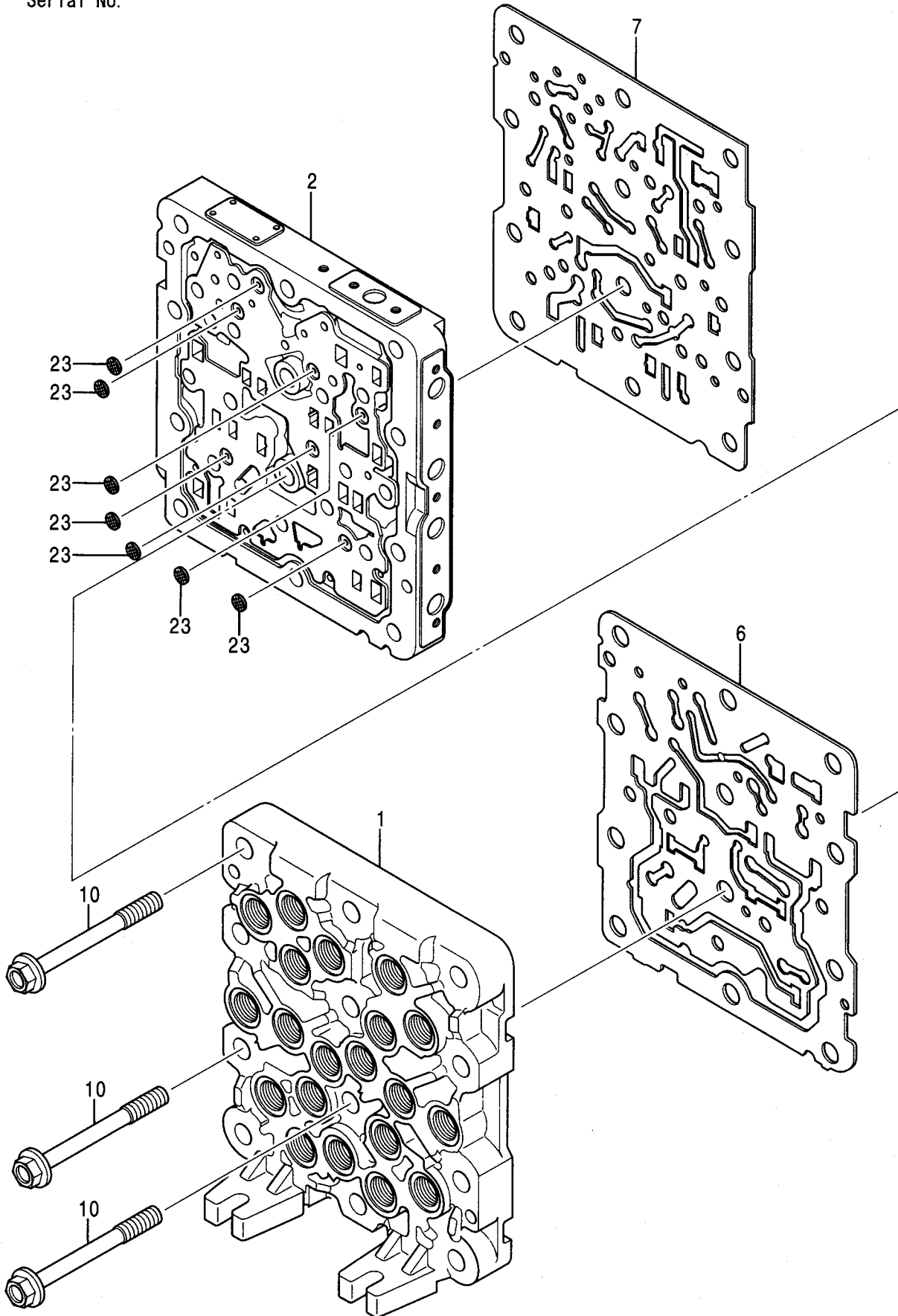

バルブ;シャトル (2/5)
VALVE;SHUTTLE (2/5)

適用号機 020001-020008
Serial No.

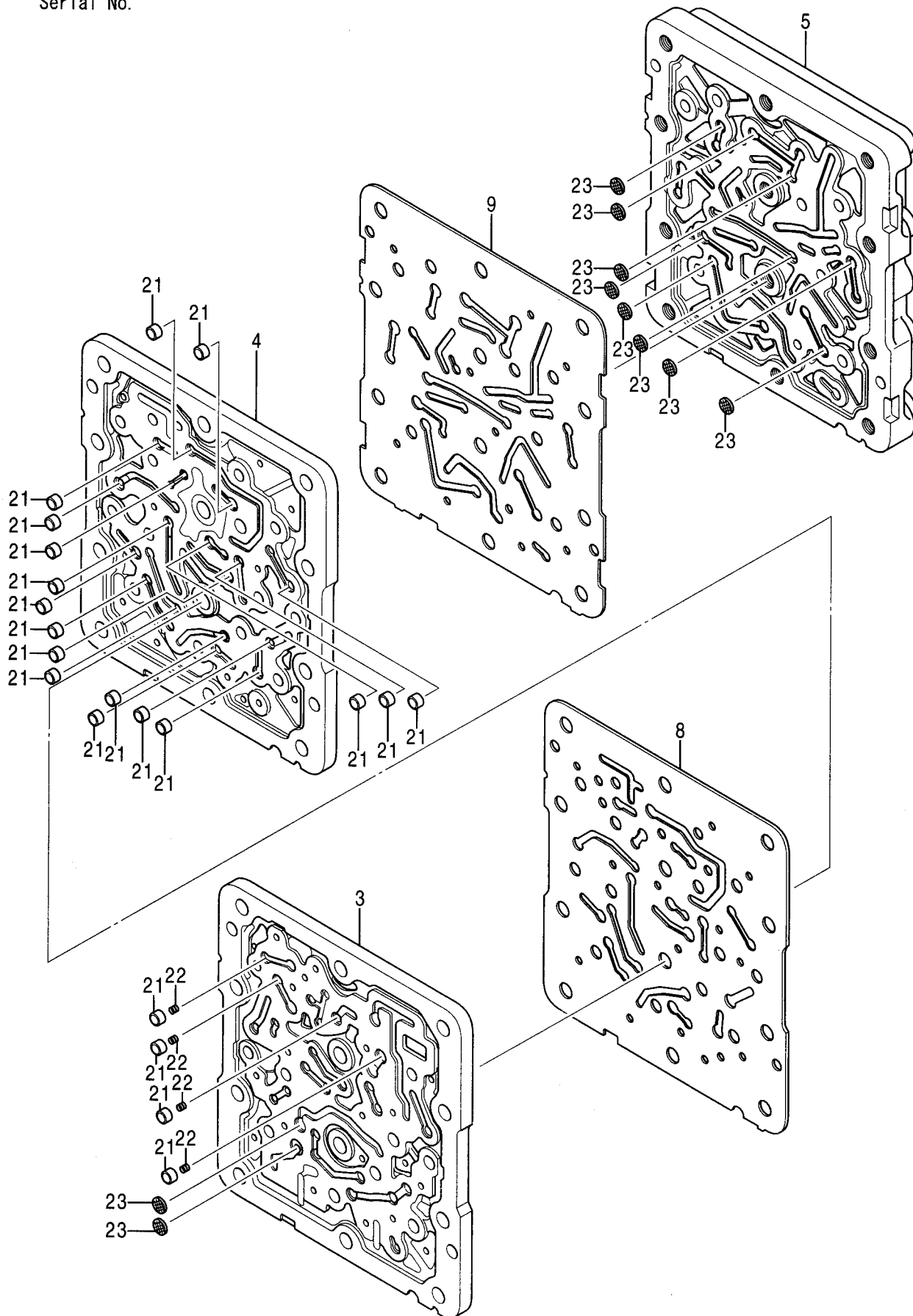

バルブ;シャトル (2/5)
VALVE;SHUTTLE (2/5)

適用号機 020001-020008
Serial No.

符号 ITEM	部品番号 PART NO.	部 品 名 PART NAME	コード CODE	数量 Q'TY	サービス コード S. C	適用号機 SERIAL NO.	互 換 性 I C A	代 替 部 品 REPLACEABLE PART	
								部品番号 PART NO.	数量 Q'TY
	4452626	VALVE;SHUTTLE (2/5)	0788700A2	1					
	コ/ 部品番号/ 構成部品ハ VALVE;SHUTTLE(1/5) カラ (5/5)ノ 部品ヲ 含ミマス。 This PART NO. consists of all parts shown in VALVE;SHUTTLE(1/5) to (5/5).								
3	+++++	・BODY		1	D				
4	+++++	・BODY		1	D				
5	+++++	・BODY		1	D				
8	+++++	・GASKET		1	D				
9	+++++	・GASKET		1	D				
21	+++++	・SHUTTLE		21	D				
22	+++++	・SPRING		4	D				
23	+++++	・FILTER		10	D				

バルブ;シャトル (3/5)
VALVE;SHUTTLE (3/5)

適用号機 020001-020008
Serial No.

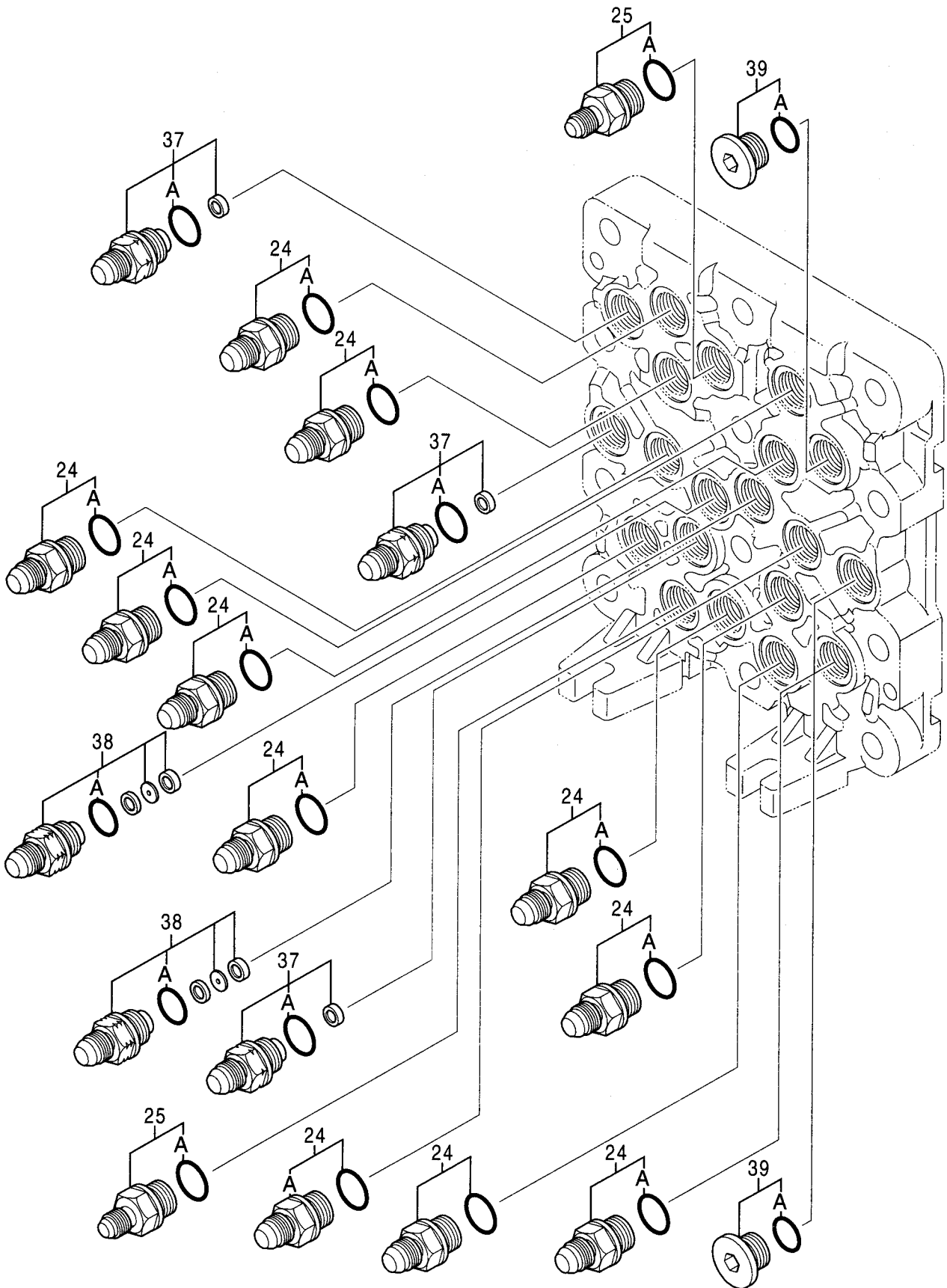

バルブ;シャトル (3/5)
VALVE;SHUTTLE (3/5)

適用号機 020001-020008
Serial No.

符号 ITEM	部品番号 PART NO.	部品名 PART NAME	コード CODE	数量 Q'TY	サービス コード S.C	適用号機 SERIAL NO.	互換性 ICA	代替部品 REPLACEABLE PART	
								部品番号 PART NO.	数量 Q'TY
	4452626	VALVE;SHUTTLE (3/5)	0788700A3	1					
	コ/ 部品番号/ 構成部品ハ VALVE;SHUTTLE(1/5) から (5/5)ノ 部品ヲ 含ミヌ。 This PART NO. consists of all parts shown in VALVE;SHUTTLE(1/5) to (5/5).								
24	4451784	・ADAPTER;S		11					
24A	4509180	・・O-RING		1					
25	4451785	・ADAPTER;S		2					
25A	4509180	・・O-RING		1					
37	4451787	・ADAPTER;S		3					
37A	4509180	・・O-RING		1					
38	4451788	・ADAPTER;S		2					
38A	4509180	・・O-RING		1					
39	4451789	・PLUG		2					
39A	4509180	・・O-RING		1					

バルブ;シャトル (4/5)
VALVE;SHUTTLE (4/5)

適用号機 020001-020008
Serial No.

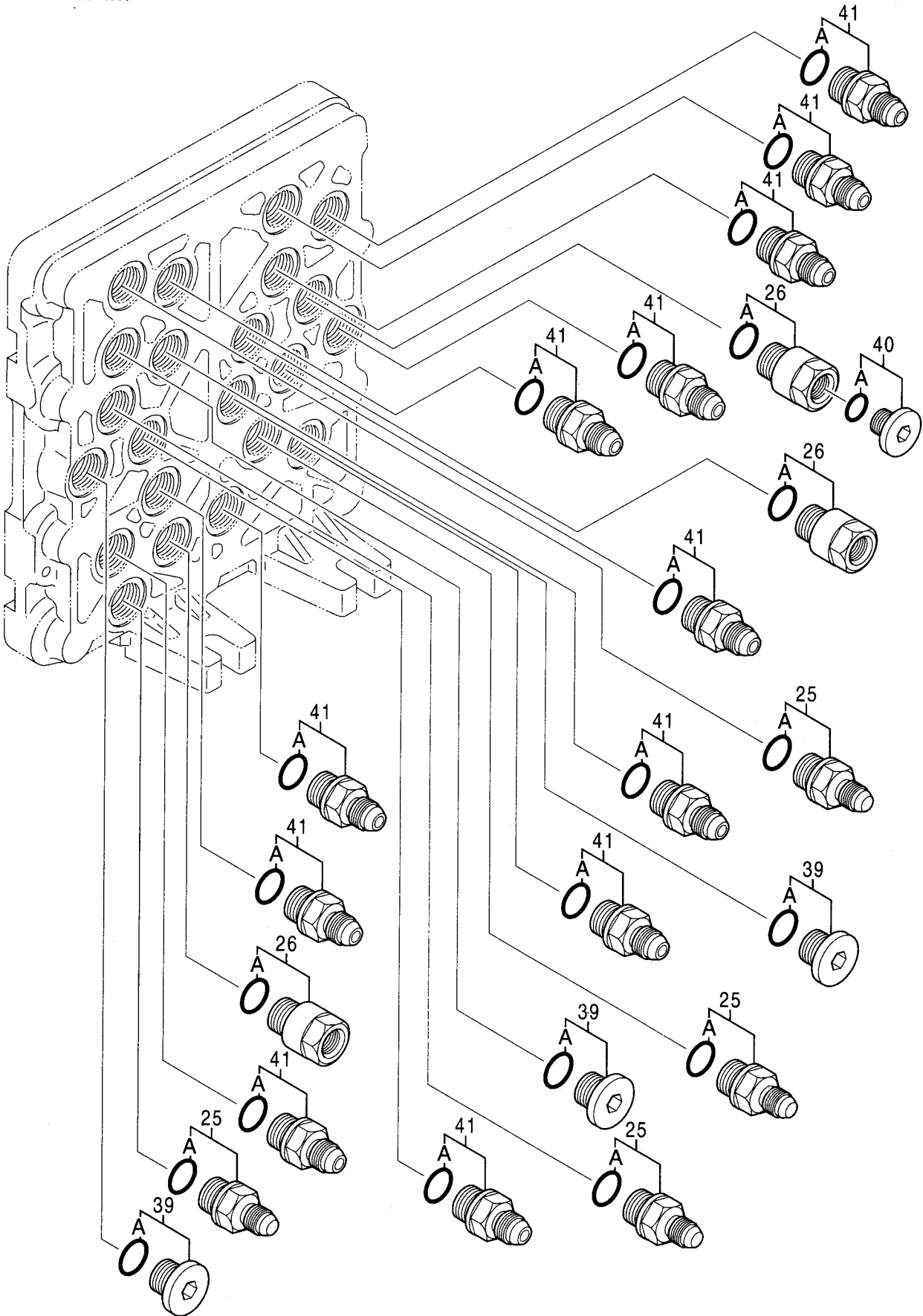

バルブ;シャトル (4/5)
VALVE;SHUTTLE (4/5)

適用号機 020001-020008
Serial No.

符号 ITEM	部品番号 PART NO.	部 品 名 PART NAME	コード CODE	数量 Q'TY	サービス コード S.C	適用号機 SERIAL NO.	互換性 ICA	代替部品 REPLACEABLE PART	
								部品番号 PART NO.	数量 Q'TY
	4452626	VALVE;SHUTTLE (4/5)	0788700A4	1					
	コ/ 部品番号/ 構成部品ハ VALVE;SHUTTLE(1/5) から (5/5)ノ 部品ヲ 含ミヌ。 This PART NO. consists of all parts shown in VALVE;SHUTTLE(1/5) to (5/5).								
25	4451785	・ADAPTER;S		4					
25A	4509180	・・O-RING		1					
26	4451786	・REDUCER;S		3					
26A	4509180	・・O-RING		1					
39	4451789	・PLUG		3					
39A	4509180	・・O-RING		1					
40	4451790	・PLUG		1					
40A	957366	・・O-RING		1					
41	4451797	・ADAPTER;S		12					
41A	4509180	・・O-RING		1					

バルブ;シャトル (5/5)
VALVE;SHUTTLE (5/5)

適用号機 020001-020008
Serial No.

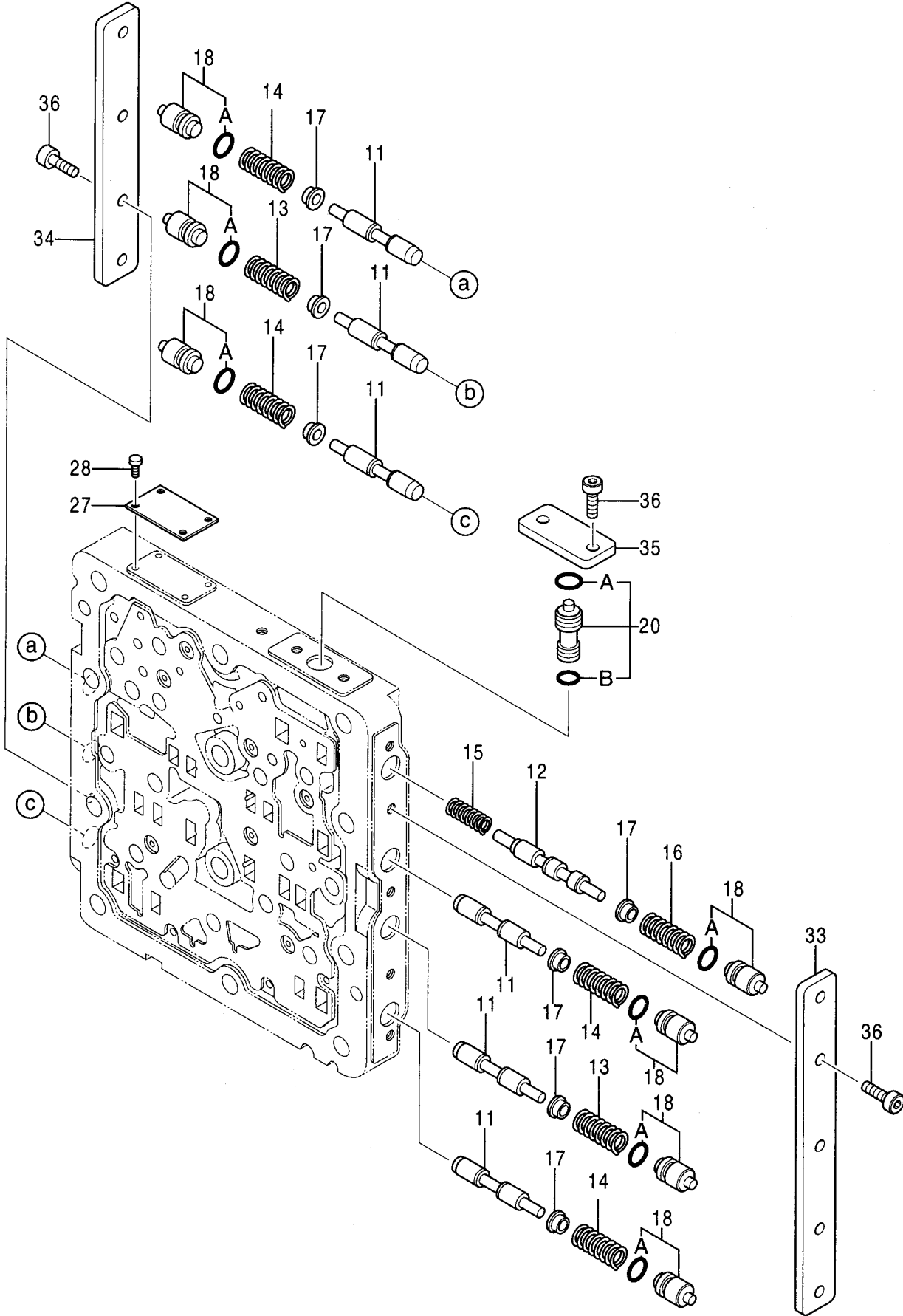

バルブ;シャトル (5/5)
VALVE;SHUTTLE (5/5)

適用号機 020001-020008
Serial No.

符号 ITEM	部品番号 PART NO.	部品名 PART NAME	コード CODE	数量 Q'TY	サービス コード S. C	適用号機 SERIAL NO.	互換性 ICA	代替部品 REPLACEABLE PART	
								部品番号 PART NO.	数量 Q'TY
	4452626	VALVE;SHUTTLE (5/5)	0788700A5	1					
	コ/ 部品番号/ 構成部品ハ VALVE;SHUTTLE(1/5) カ (5/5) ノ 部品ヲ 含メス。 This PART NO. consists of all parts shown in VALVE;SHUTTLE(1/5) to (5/5).								
11	4453819	・SPOOL		6					
12	4453820	・SPOOL		1					
13	0788703	・SPRING		2					
14	0788704	・SPRING		4					
15	0788705	・SPRING		1					
16	0788706	・SPRING		1					
17	0788707	・SEAT;SPRING		7					
18	4452647	・PLUG		7					
18A	4140436	・O-RING		1					
20	4452648	・VALVE;SLEEVE		1					
20A	4140436	・O-RING		1					
20B	992526	・O-RING		1					
27	+++++	・NAME-PLATE		1	D				
28	+++++	・SCREW;DRIVE		4	D				
33	0788710	・PLATE		1					
34	0788711	・PLATE		1					
35	0788712	・PLATE		1					
36	0788713	・BOLT;SOCKET		11					

バルブ;シャトル (1/5)
VALVE;SHUTTLE (1/5)

適用号機 020009-020042
Serial No.

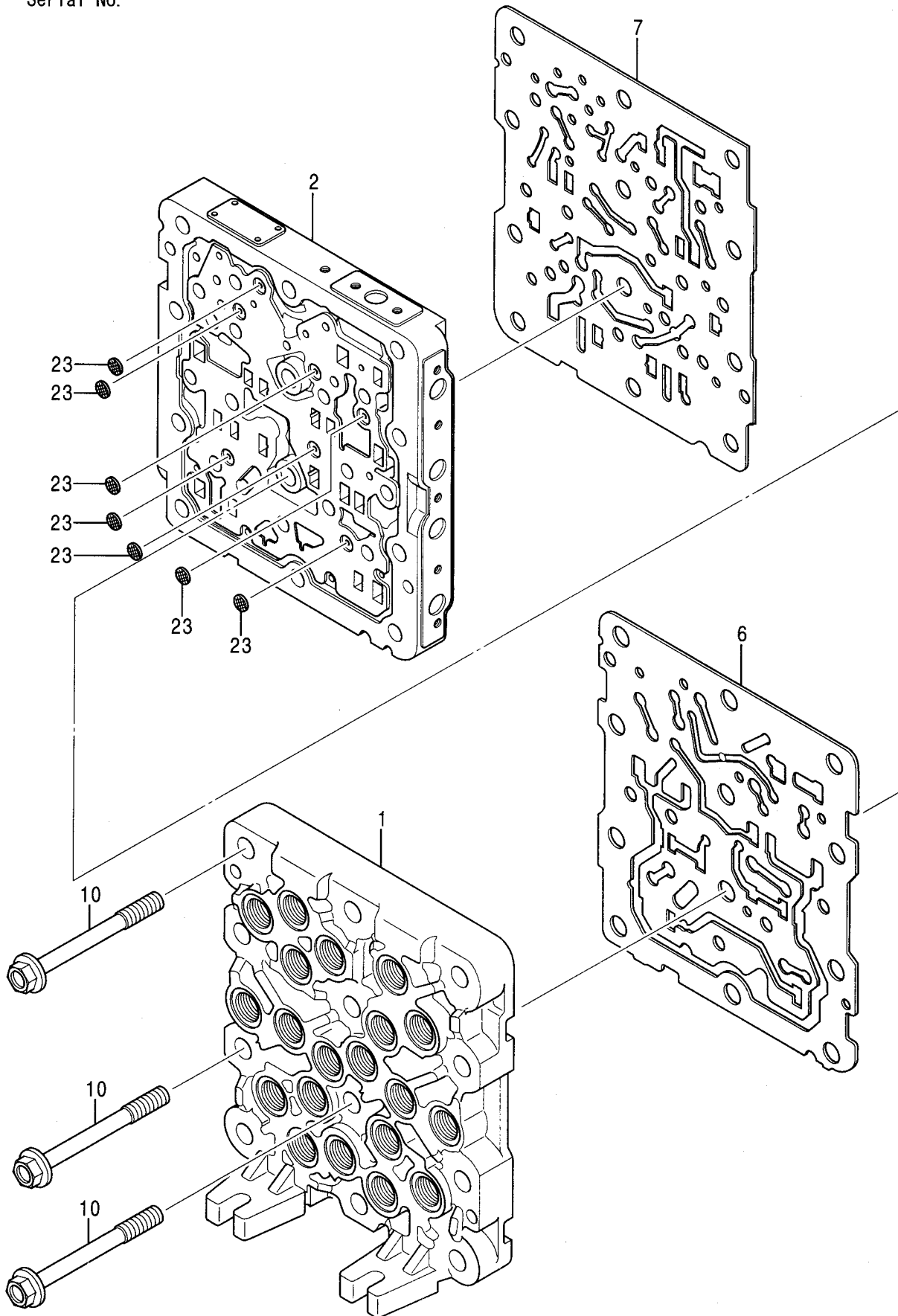

バルブ;シャトル (2/5)
VALVE;SHUTTLE (2/5)

適用号機 020009-020042
Serial No.

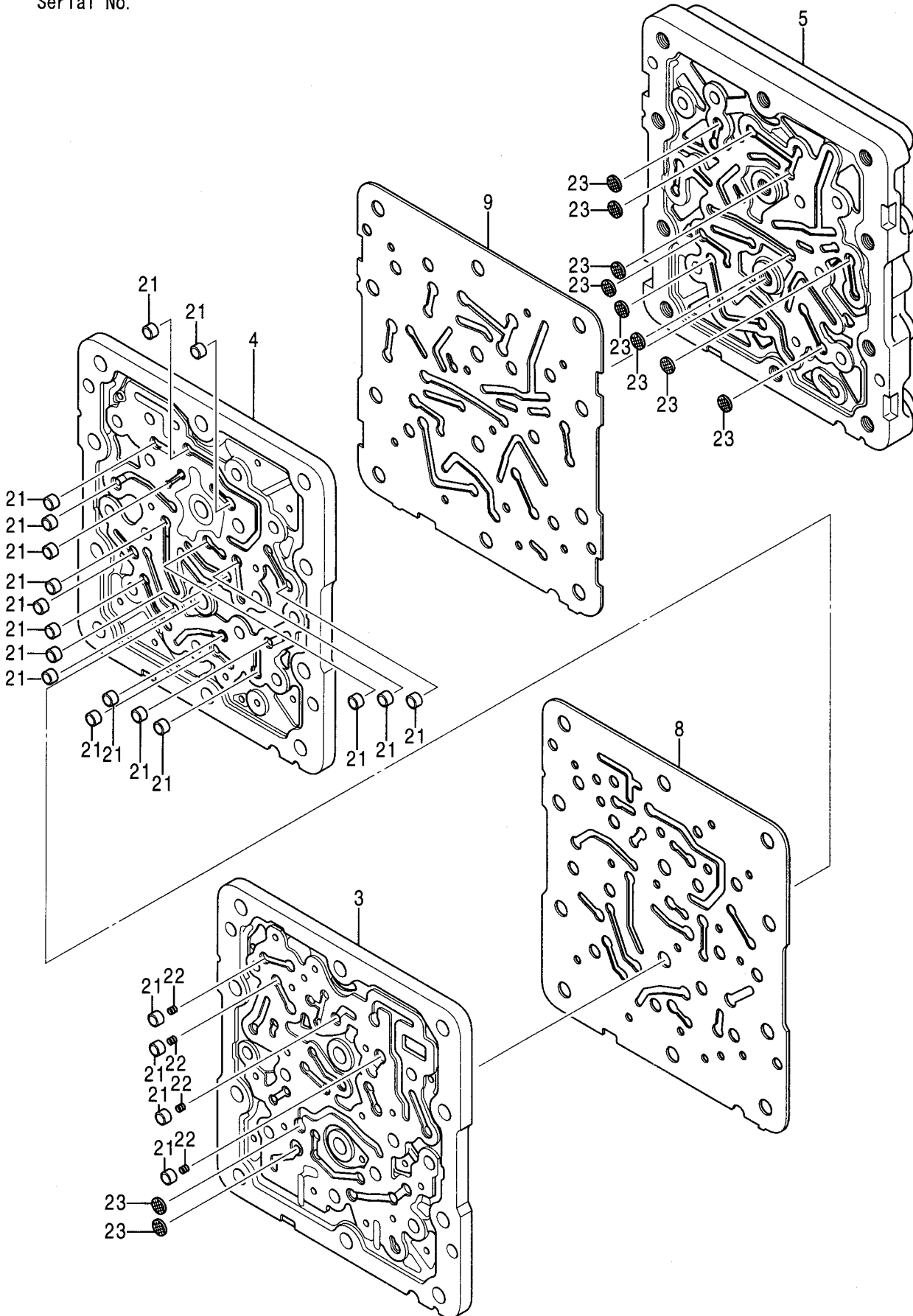

バルブ;シャトル (3/5)
VALVE;SHUTTLE (3/5)

適用号機 020009-020042
Serial No.

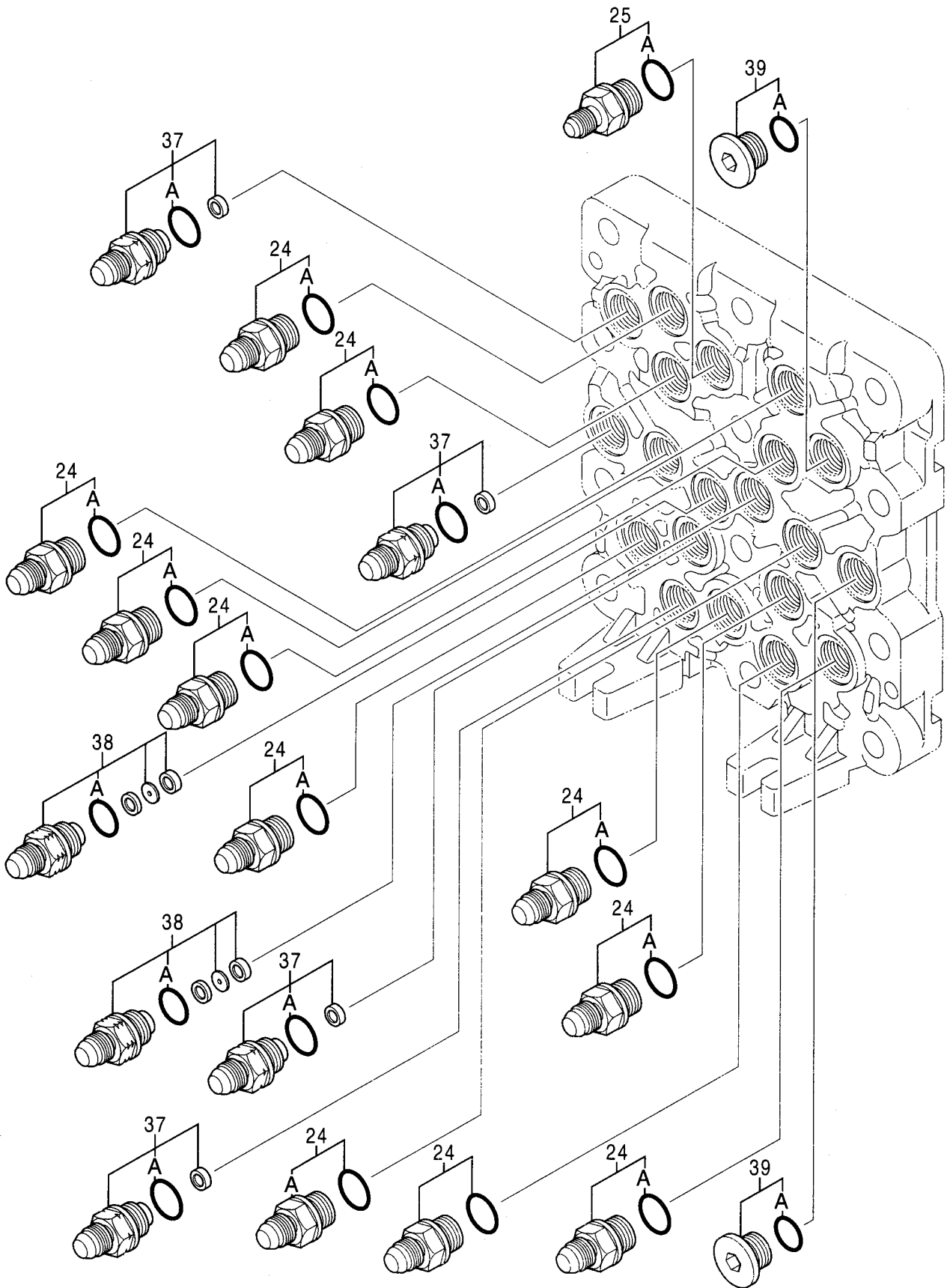

バルブ;シャトル (3/5)
VALVE;SHUTTLE (3/5)

適用号機 020009-020042
Serial No.

符号 ITEM	部品番号 PART NO.	部品名 PART NAME	コード CODE	数量 Q'TY	サービス コード S.C	適用号機 SERIAL NO.	互換性 ICA	代替部品 REPLACEABLE PART	
								部品番号 PART NO.	数量 Q'TY
	4468337	VALVE;SHUTTLE (3/5)	0826700A3	1					
	コ/ 部品番号/ 構成部品ハ VALVE;SHUTTLE(1/5) カ (5/5) ノ 部品ヲ 含ミヌ。 This PART NO. consists of all parts shown in VALVE;SHUTTLE(1/5) to (5/5).								
24	4451784	・ADAPTER:S		11					
24A	4509180	・・O-RING		1					
25	4451785	・ADAPTER:S		1					
25A	4509180	・・O-RING		1					
37	4451787	・ADAPTER:S		4					
37A	4509180	・・O-RING		1					
38	4451788	・ADAPTER:S		2		-D01/11	P	4482233	2
38A	4509180	・・O-RING		1		-D01/11	P	4482233	2
38	4482233	・ADAPTER:S		2		D01/12-			
38A	4509180	・・O-RING		1		D01/12-			
39	4451789	・PLUG		2					
39A	4509180	・・O-RING		1					

バルブ;シャトル (4/5)
VALVE;SHUTTLE (4/5)

適用号機 020009-020042
Serial No.

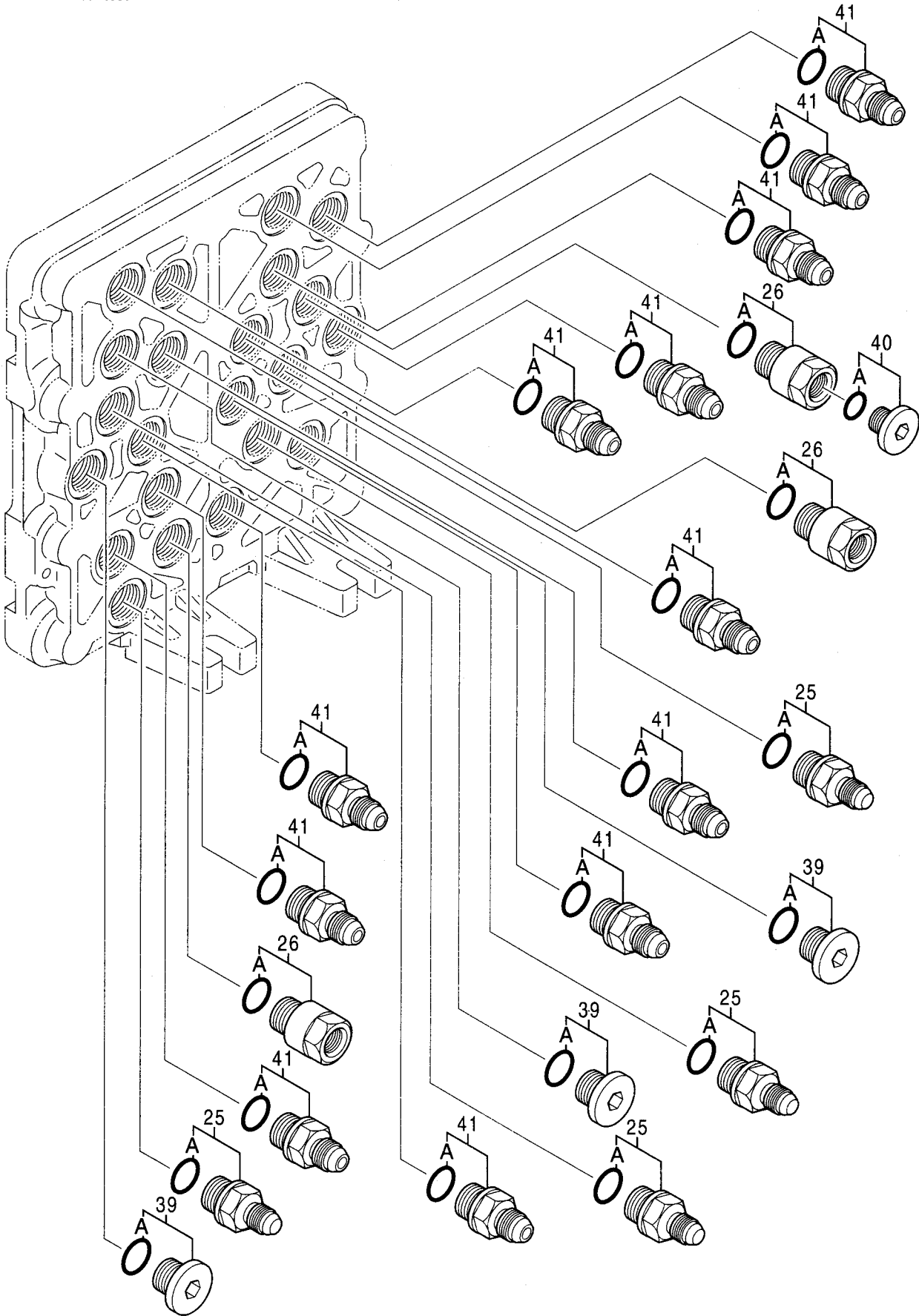

バルブ;シャトル (4/5)
VALVE;SHUTTLE (4/5)

適用号機 020009-020042
Serial No.

符号 ITEM	部品番号 PART NO.	部 品 名 PART NAME	コード CODE	数量 Q' TY	サービス コード S. C	適用号機 SERIAL NO.	互 換 性 I C A	代 替 部 品 REPLACEABLE PART	
								部品番号 PART NO.	数量 Q' TY
	4468337	VALVE;SHUTTLE (4/5)	0826700A4	1					
	コ/ 部品番号/ 構成部品^ VALVE;SHUTTLE(1/5) か (5/5) / 部品ヲ 含ミス。 This PART NO. consists of all parts shown in VALVE;SHUTTLE(1/5) to (5/5).								
25	4451785	・ADAPTER:S		4					
25A	4509180	・・O-RING		1					
26	4451786	・REDUCER:S		3					
26A	4509180	・・O-RING		1					
39	4451789	・PLUG		3					
39A	4509180	・・O-RING		1					
40	4451790	・PLUG		1					
40A	957366	・・O-RING		1					
41	4451797	・ADAPTER:S		12					
41A	4509180	・・O-RING		1					

バルブ;シャトル (5/5)
VALVE;SHUTTLE (5/5)

適用号機 020009-020042
Serial No.

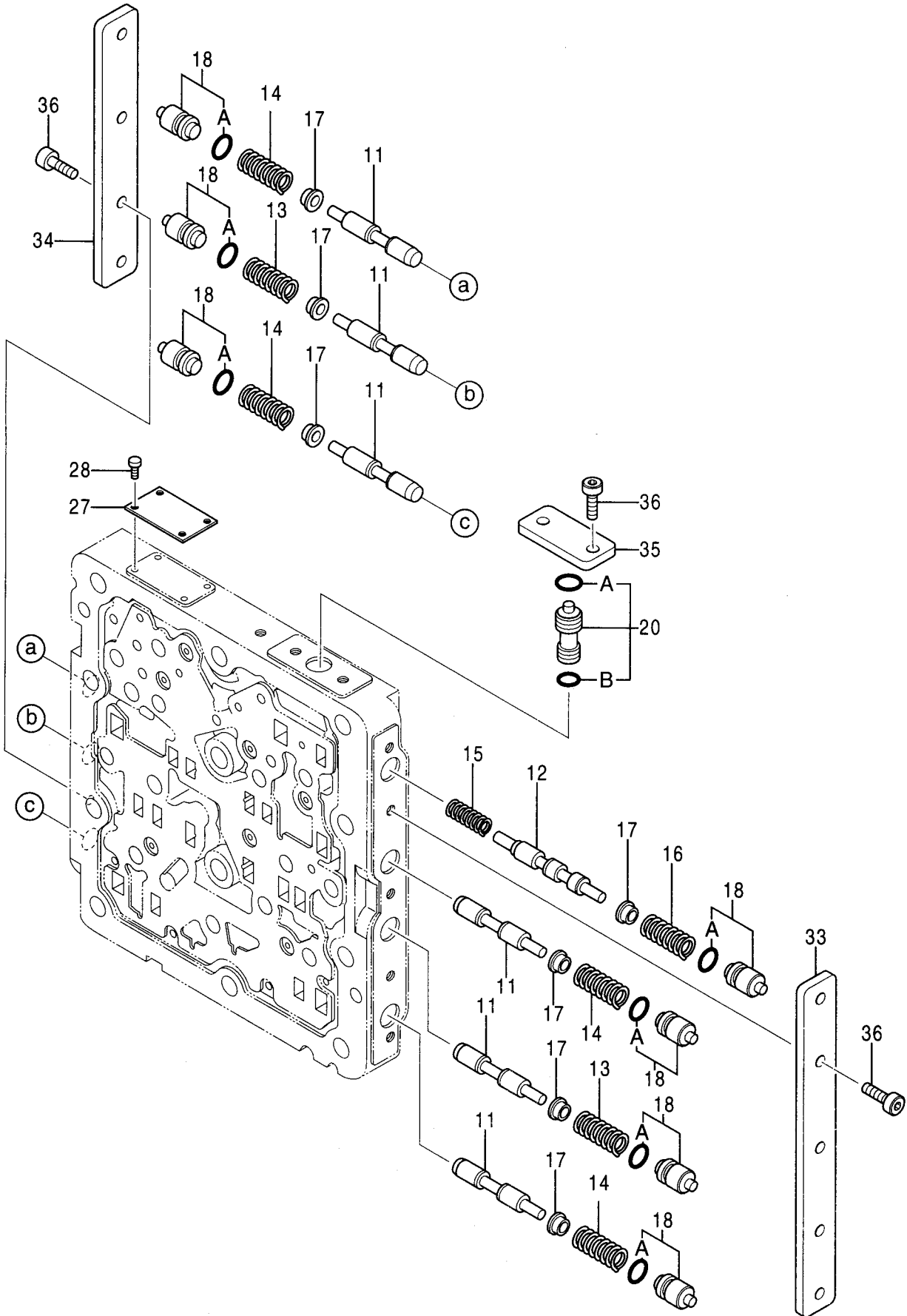

バルブ;シャトル (5/5)
VALVE;SHUTTLE (5/5)

適用号機 020009-020042
Serial No.

符号 ITEM	部品番号 PART NO.	部 品 名 PART NAME	コード CODE	数量 Q' TY	サービス コード S. C	適用号機 SERIAL NO.	互 換 性 I C A	代 替 部 品 REPLACEABLE PART	
								部品番号 PART NO.	数量 Q' TY
	4468337	VALVE;SHUTTLE (5/5)	0826700A5	1					
	コノ部品番号ノ構成部品ハ VALVE;SHUTTLE(1/5) カラ (5/5)ノ部品ヲ含ミマス。 This PART NO. consists of all parts shown in VALVE;SHUTTLE(1/5) to (5/5).								
11	4453819	・SPOOL		6					
12	4453820	・SPOOL		1					
13	0788703	・SPRING		2					
14	0788704	・SPRING		4					
15	0788705	・SPRING		1					
16	0788706	・SPRING		1					
17	0788707	・SEAT;SPRING		7					
18	4452647	・PLUG		7					
18A	4140436	・・O-RING		1					
20	4452648	・VALVE;SLEEVE		1					
20A	4140436	・・O-RING		1					
20B	992526	・・O-RING		1					
27	+++++	・NAME-PLATE		1	D				
28	+++++	・SCREW;DRIVE		4	D				
33	0788710	・PLATE		1					
34	0788711	・PLATE		1					
35	0788712	・PLATE		1					
36	0788713	・BOLT;SOCKET		11					

バルブ;シャトル (1/5)
VALVE;SHUTTLE (1/5)

適用号機 020043-
Serial No.

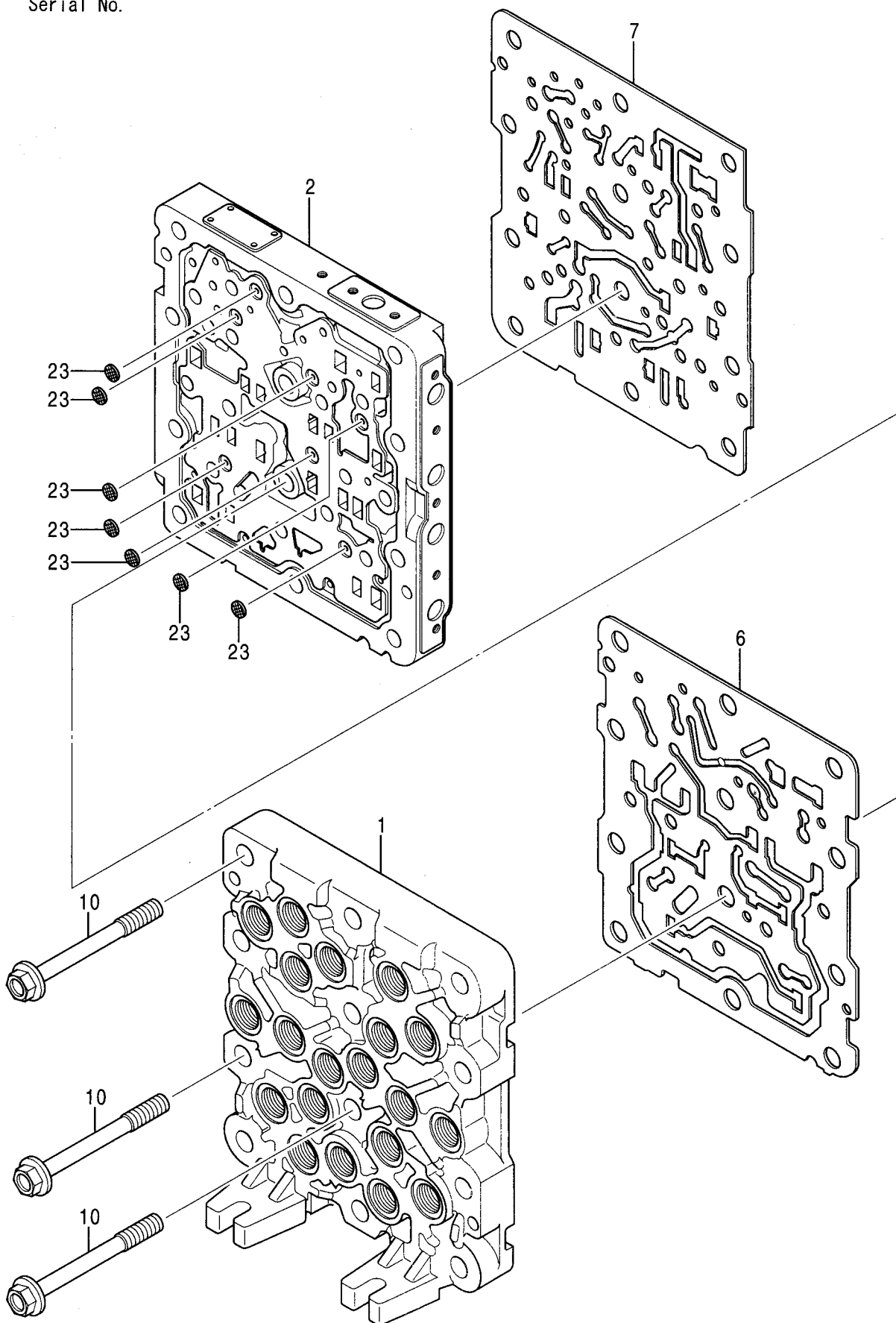

バルブ;シャトル (2/5)
VALVE;SHUTTLE (2/5)

適用号機 020043-
Serial No.

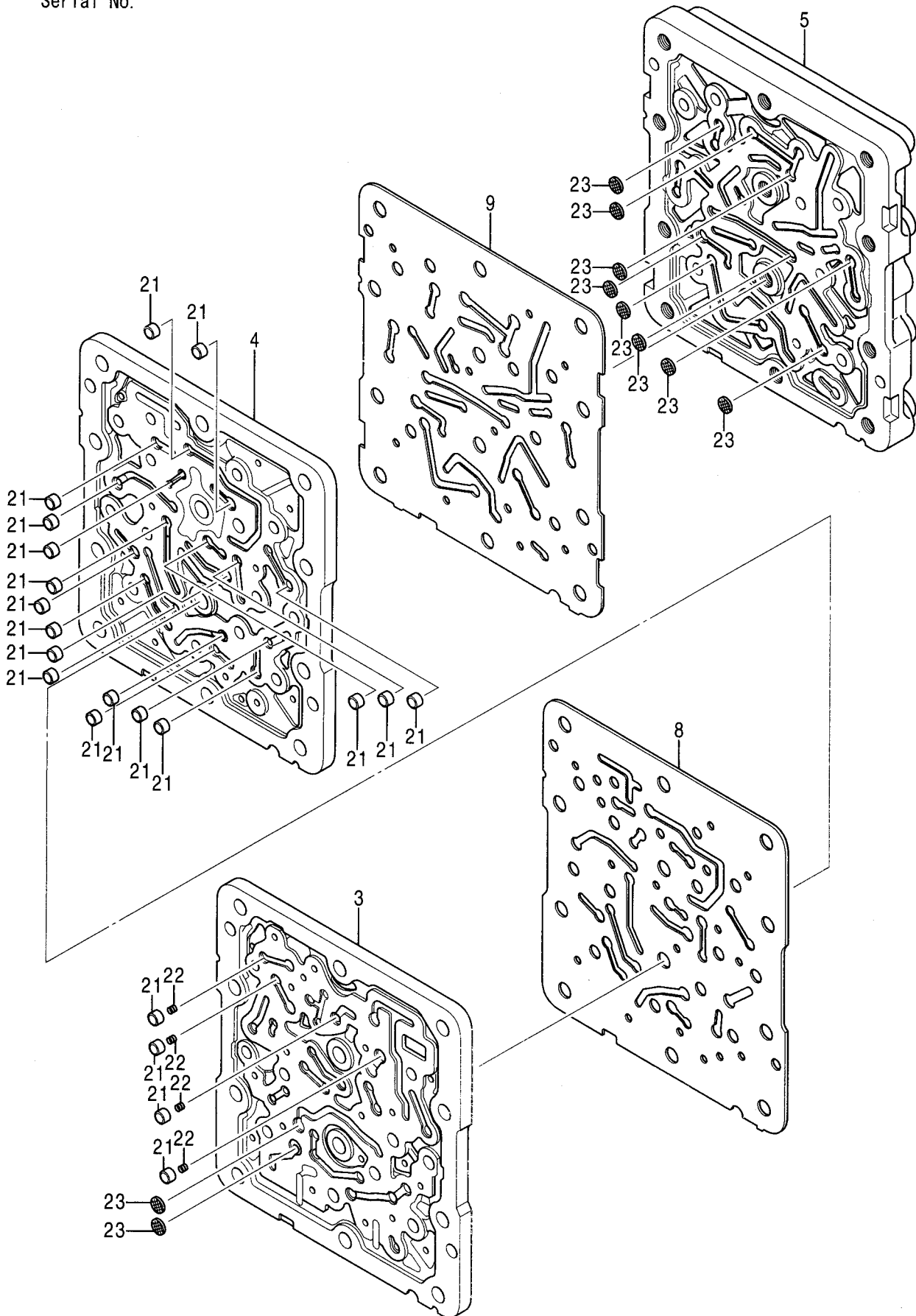

バルブ;シャトル (2/5)
VALVE;SHUTTLE (2/5)

適用号機 020043-
Serial No.

符号 ITEM	部品番号 PART NO.	部 品 名 PART NAME	コード CODE	数量 Q' TY	サービス コード S. C	適用号機 SERIAL NO.	互換性 ICA	代替部品 REPLACEABLE PART	
								部品番号 PART NO.	数量 Q' TY
	4486321	VALVE;SHUTTLE (2/5)	0872200A2	1					
	コ/ 部品番号/ 構成部品ハ VALVE;SHUTTLE(1/5) カラ (5/5)ノ 部品ヲ 含ミヌ。 This PART NO. consists of all parts shown in VALVE;SHUTTLE(1/5) to (5/5).								
3	+++++	・BODY		1	D				
4	+++++	・BODY		1	D				
5	+++++	・BODY		1	D				
8	+++++	・GASKET		1	D				
9	+++++	・GASKET		1	D				
21	+++++	・SHUTTLE		21	D				
22	+++++	・SPRING		4	D				
23	+++++	・FILTER		10	D				

バルブ;シャトル (3/5)
VALVE;SHUTTLE (3/5)

適用号機 020043-
Serial No.

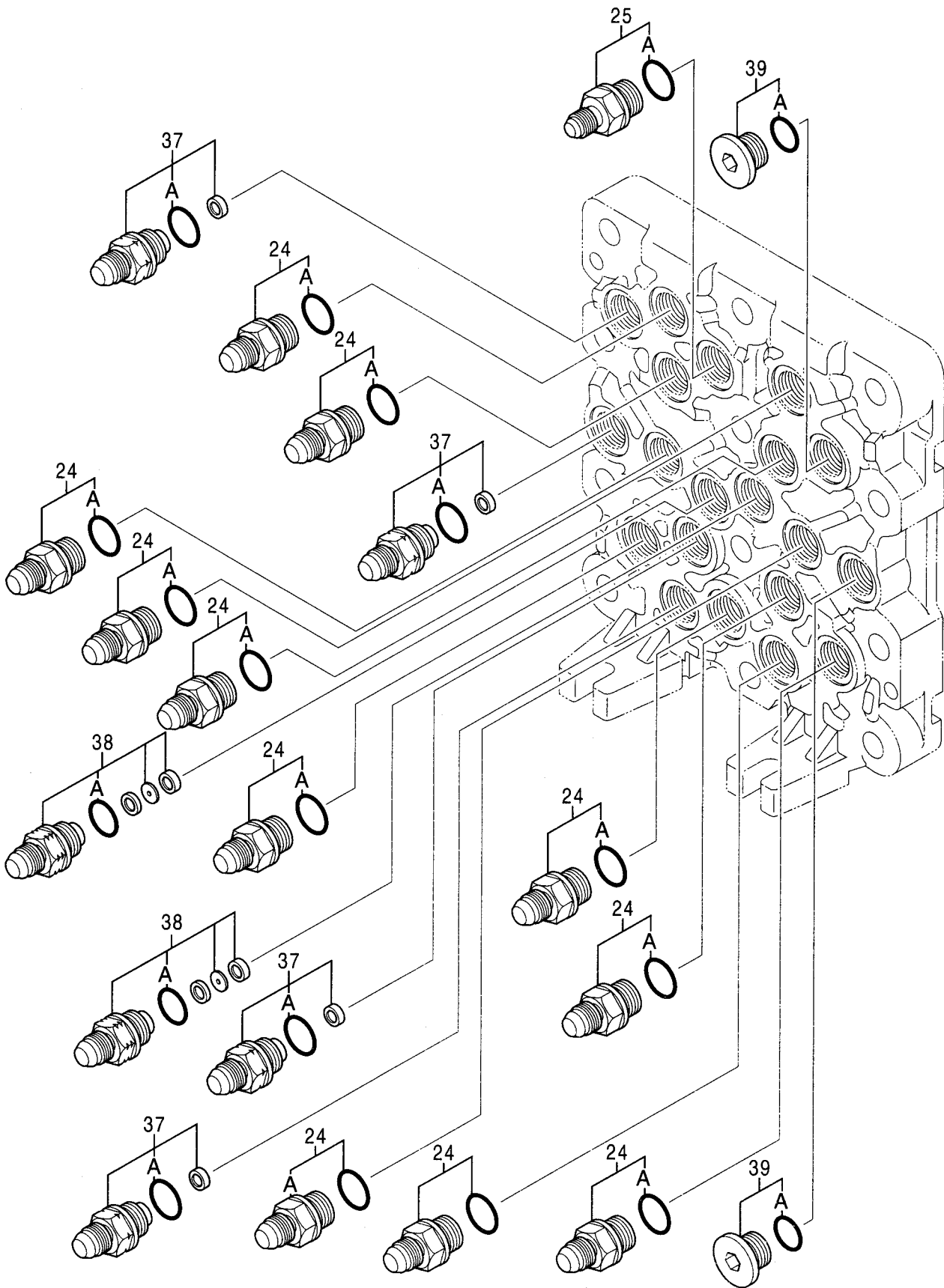

バルブ;シャトル (4/5)
VALVE;SHUTTLE (4/5)

適用号機 020043-
Serial No.

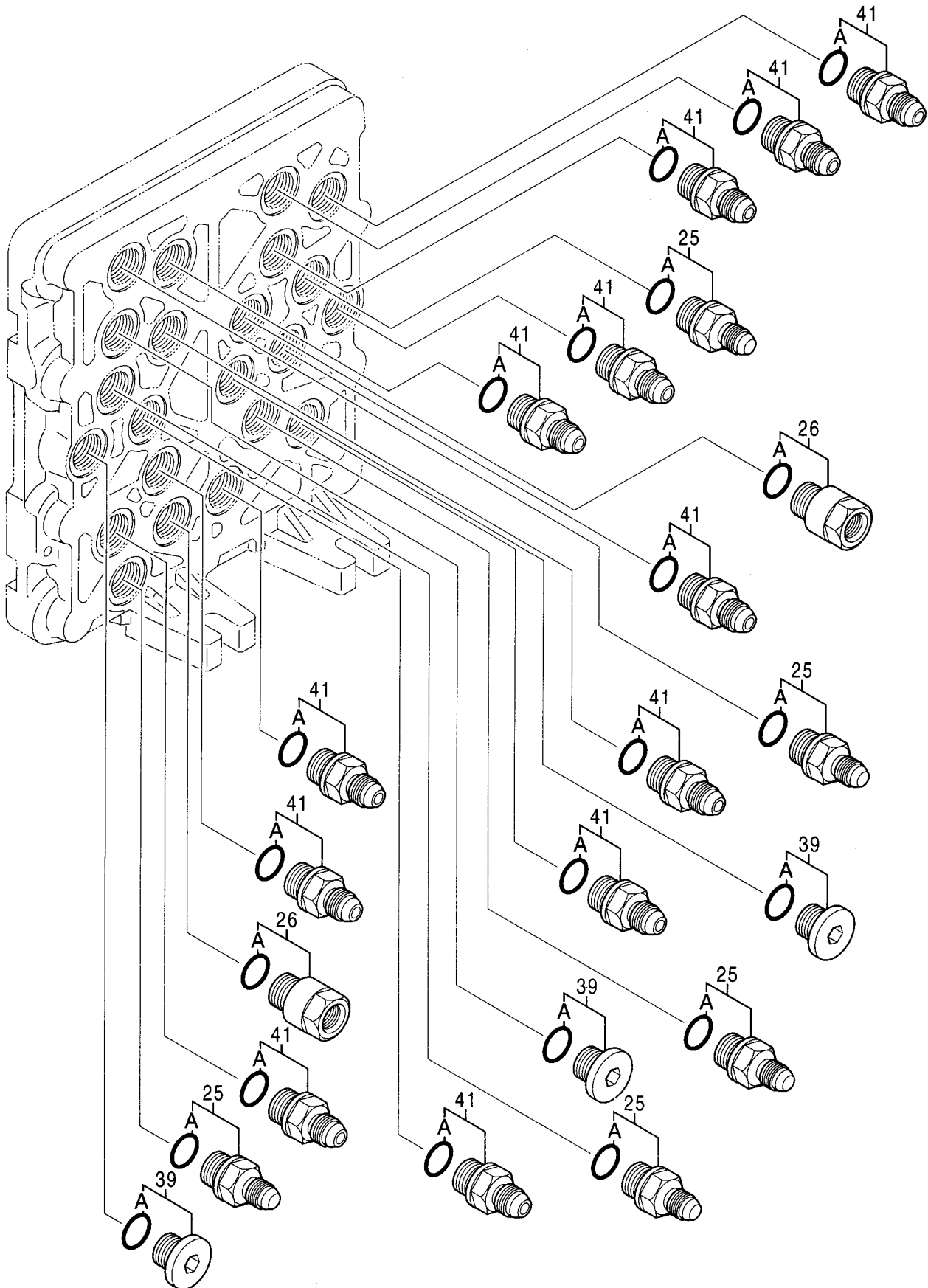

バルブ;シャトル (5/5)
VALVE;SHUTTLE (5/5)

適用号機 020043-
Serial No.

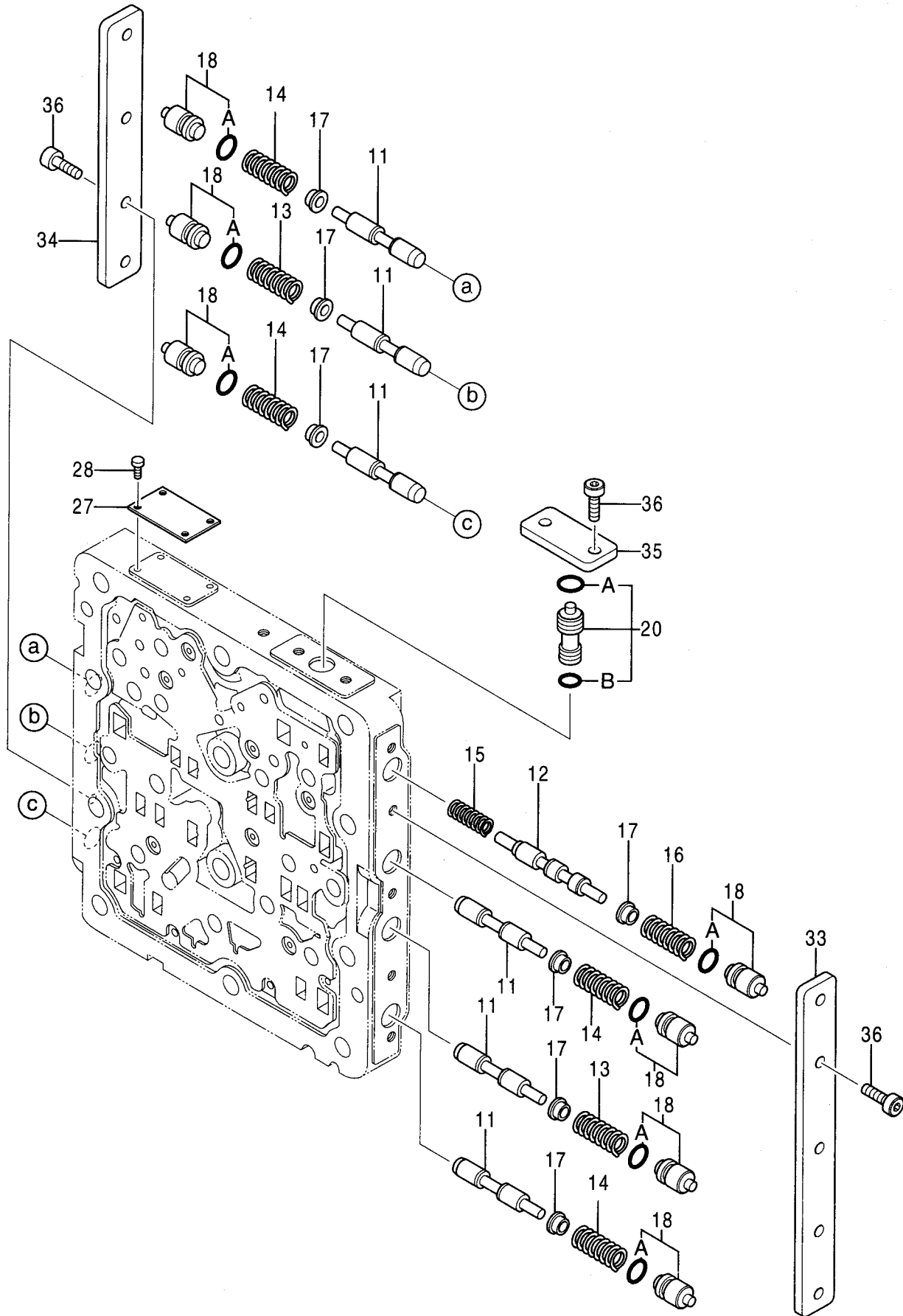

バルブ;シャトル (5/5)
VALVE;SHUTTLE (5/5)

適用号機 020043-
Serial No.

符号 ITEM	部品番号 PART NO.	部 品 名 PART NAME	コード CODE	数量 Q' TY	サービス コード S. C	適用号機 SERIAL NO.	互 換 性 I C A	代 替 部 品 REPLACEABLE PART	
								部品番号 PART NO.	数量 Q' TY
	4486321	VALVE;SHUTTLE (5/5)	0872200A5	1					
	コ/ 部品番号/ 構成部品^ VALVE;SHUTTLE(1/5) か (5/5)ノ 部品ヲ 含ミス。 This PART NO. consists of all parts shown in VALVE;SHUTTLE(1/5) to (5/5).								
11	4453819	・SPOOL		6					
12	4453820	・SPOOL		1					
13	0788703	・SPRING		2					
14	0788704	・SPRING		4					
15	0788705	・SPRING		1					
16	0788706	・SPRING		1					
17	0788707	・SEAT;SPRING		7					
18	4452647	・PLUG		7					
18A	4140436	・・O-RING		1					
20	4452648	・VALVE;SLEEVE		1					
20A	4140436	・・O-RING		1					
20B	992526	・・O-RING		1					
27	+++++	・NAME-PLATE		1	D				
28	+++++	・SCREW;DRIVE		4	D				
33	0788710	・PLATE		1					
34	0788711	・PLATE		1					
35	0788712	・PLATE		1					
36	0788713	・BOLT;SOCKET		11					

バルブ;シャトル
VALVE;SHUTTLE

適用号機 020001-
Serial No.

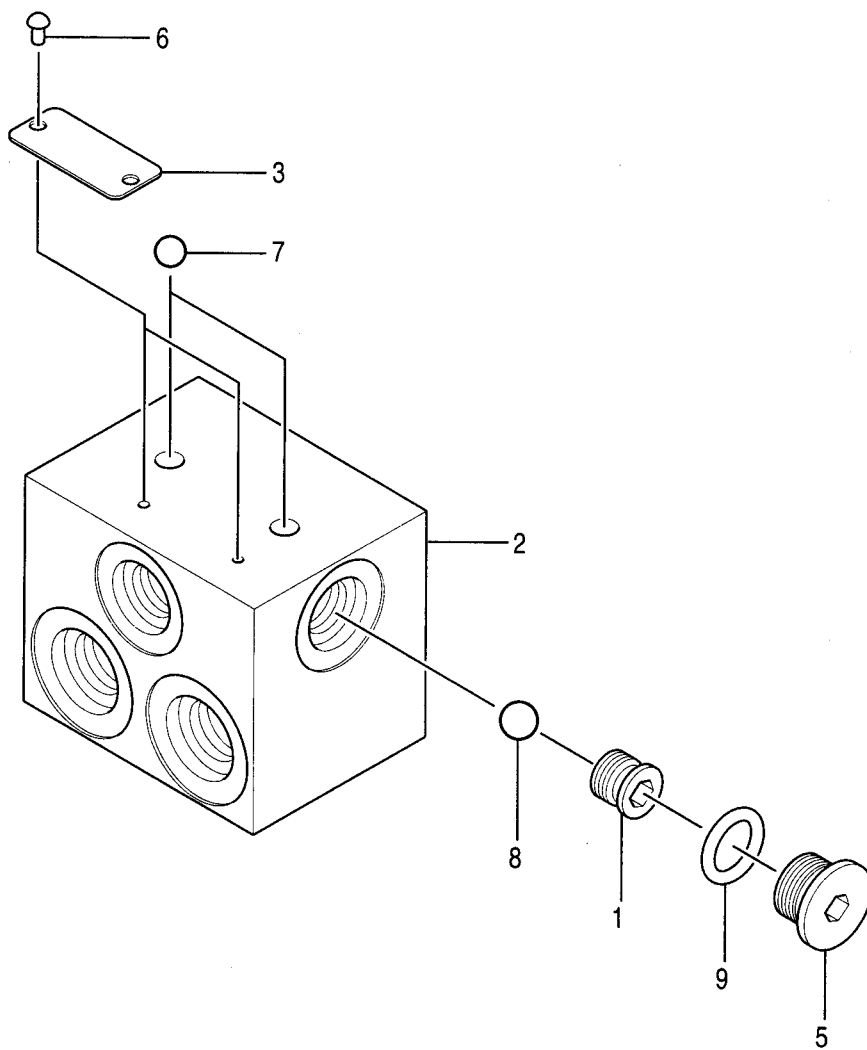

バルブ;シャトル
VALVE;SHUTTLE

適用号機 020001-
Serial No.

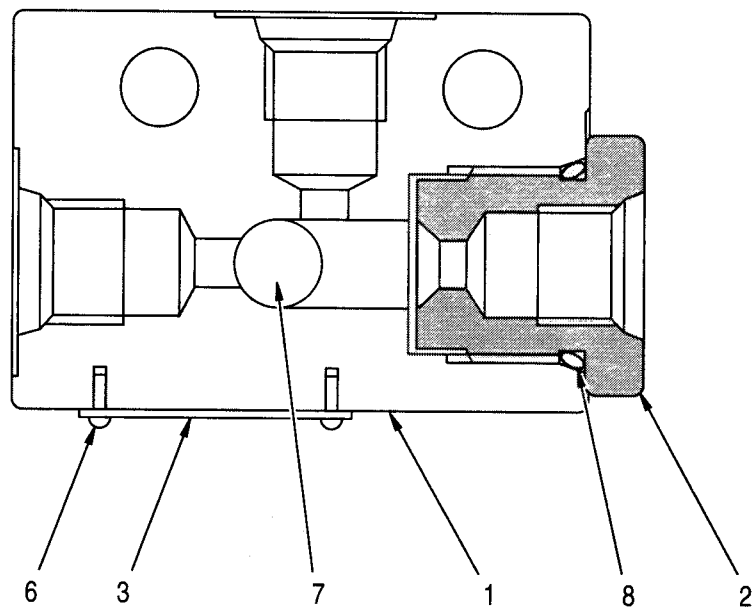

バルブ;ロック
VALVE;LOCK

適用号機 020001-
Serial No.

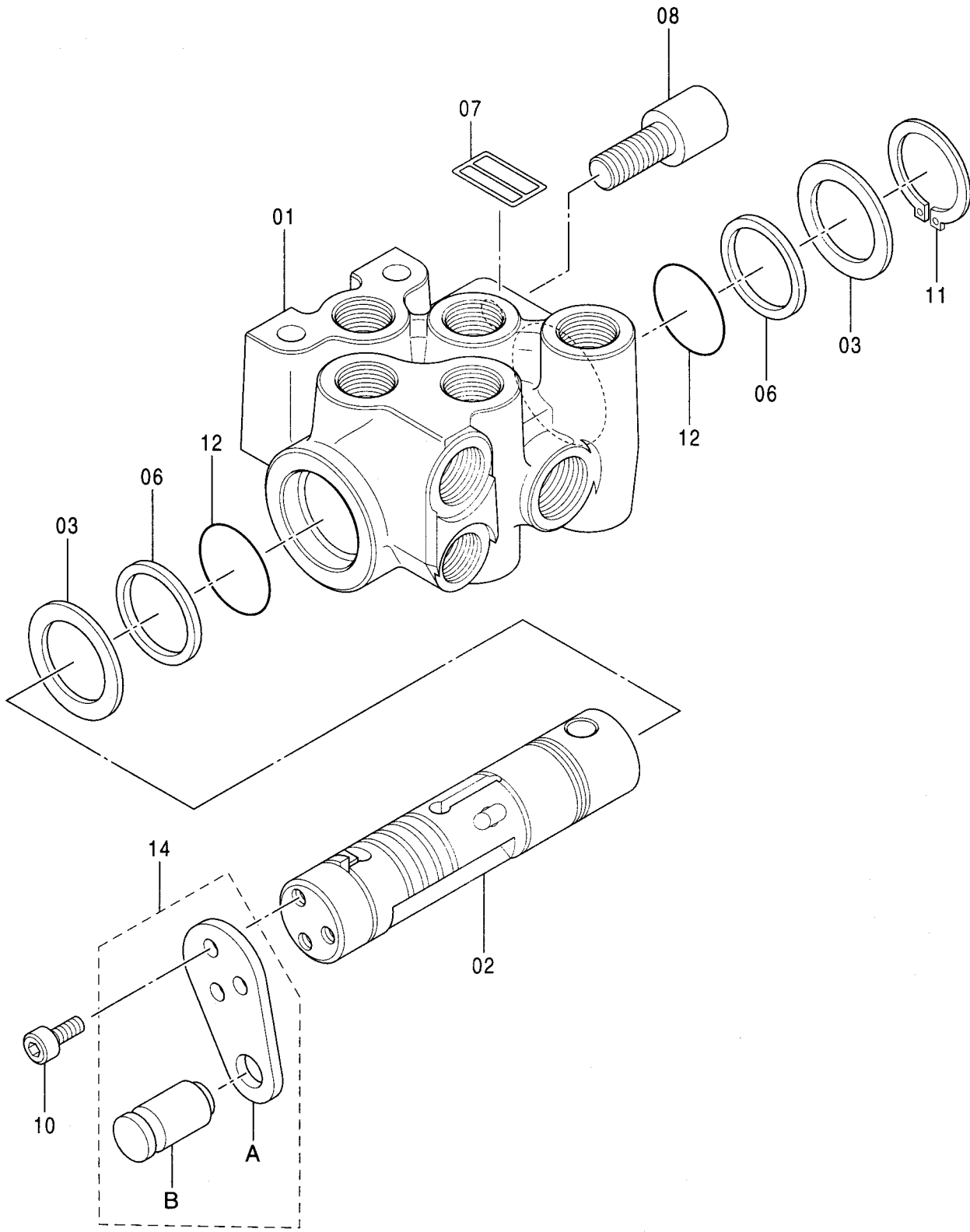

バルブ;セレクト
VALVE;SELECTOR

適用号機 020001-
Serial No.

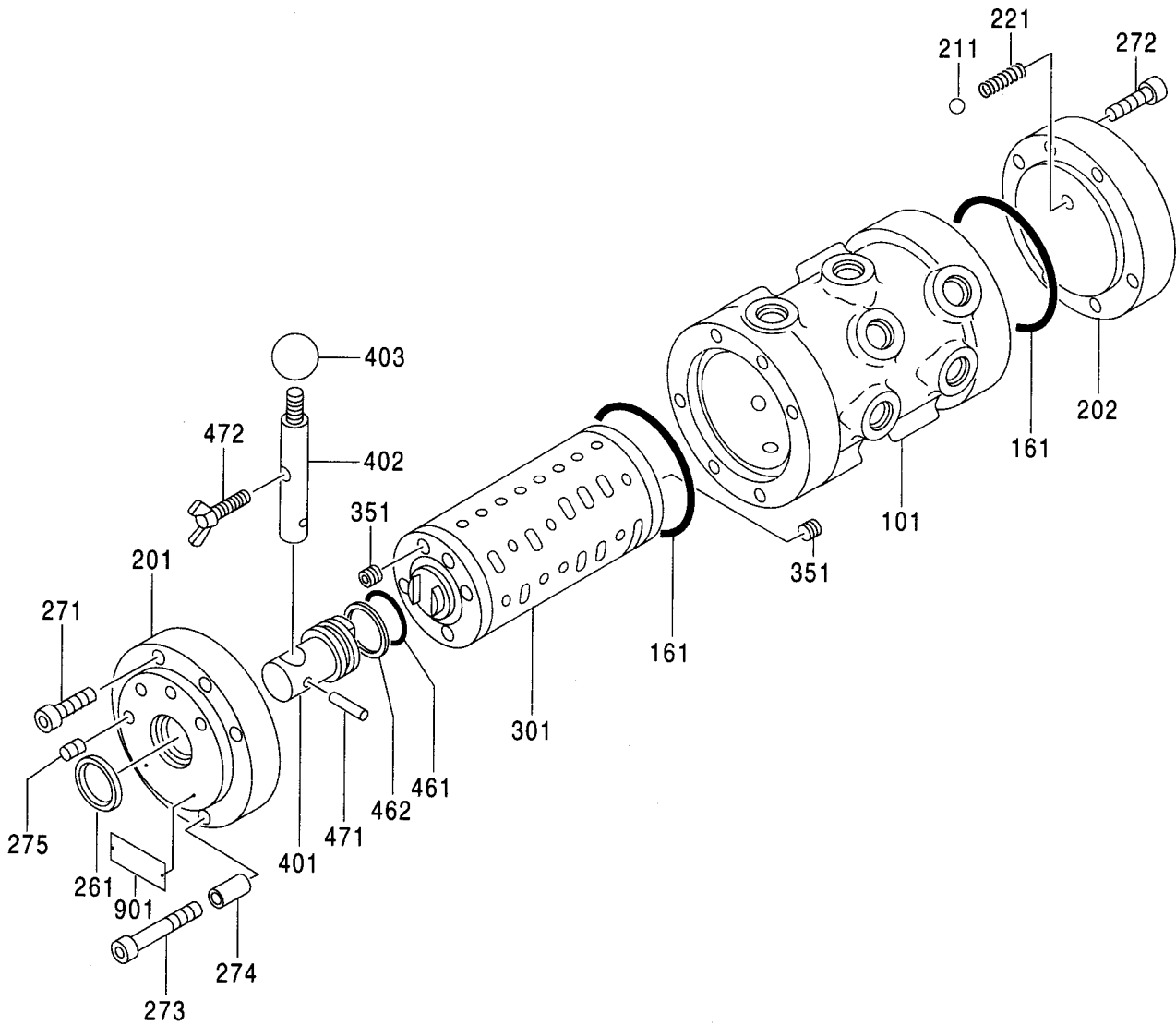

バルブ;セレクタ
VALVE;SELECTOR

適用号機 020001-
Serial No.

符号 ITEM	部品番号 PART NO.	部 品 名 PART NAME	コード CODE	数量 Q' TY	サービス コード S. C	適用号機 SERIAL NO.	互 換 性 I CA	代 替 部 品 REPLACEABLE PART	
								部品番号 PART NO.	数量 Q' TY
	4447276	VALVE;SELECTOR	0824000A	1					
101	+++++++	・CASING		1	D				
161	A811080	・O-RING		2					
201	0824002	・COVER		1					
202	0824003	・COVER		1					
211	0451104	・BALL;STEEL		1					
221	0672701	・SPRING		1					
261	0672702	・SEAL;DUST		1					
271	0210718	・BOLT;SOCKET		4					
272	0134608	・BOLT;SOCKET		6					
273	0265201	・BOLT;SOCKET		2					
274	0672707	・SPACER		2					
275	0672708	・INSERT		4					
301	+++++++	・SPOOL		1	D				
351	0313107	・SCREW;SET		8					
401	0672709	・PIN		1					
402	0672710	・LEVER		1					
403	0824004	・KNOB		1					
461	4506428	・O-RING		1					
462	4044839	・RING;BACK-UP		1					
471	4051262	・PIN;SPRING		1					
472	0672703	・BOLT;WING		1					
901	+++++++	・NAME-PLATE		1	D				

バルブ;ホールディング (ブーム)
VALVE;HOLDING (BOOM)

適用号機 020001-
Serial No.

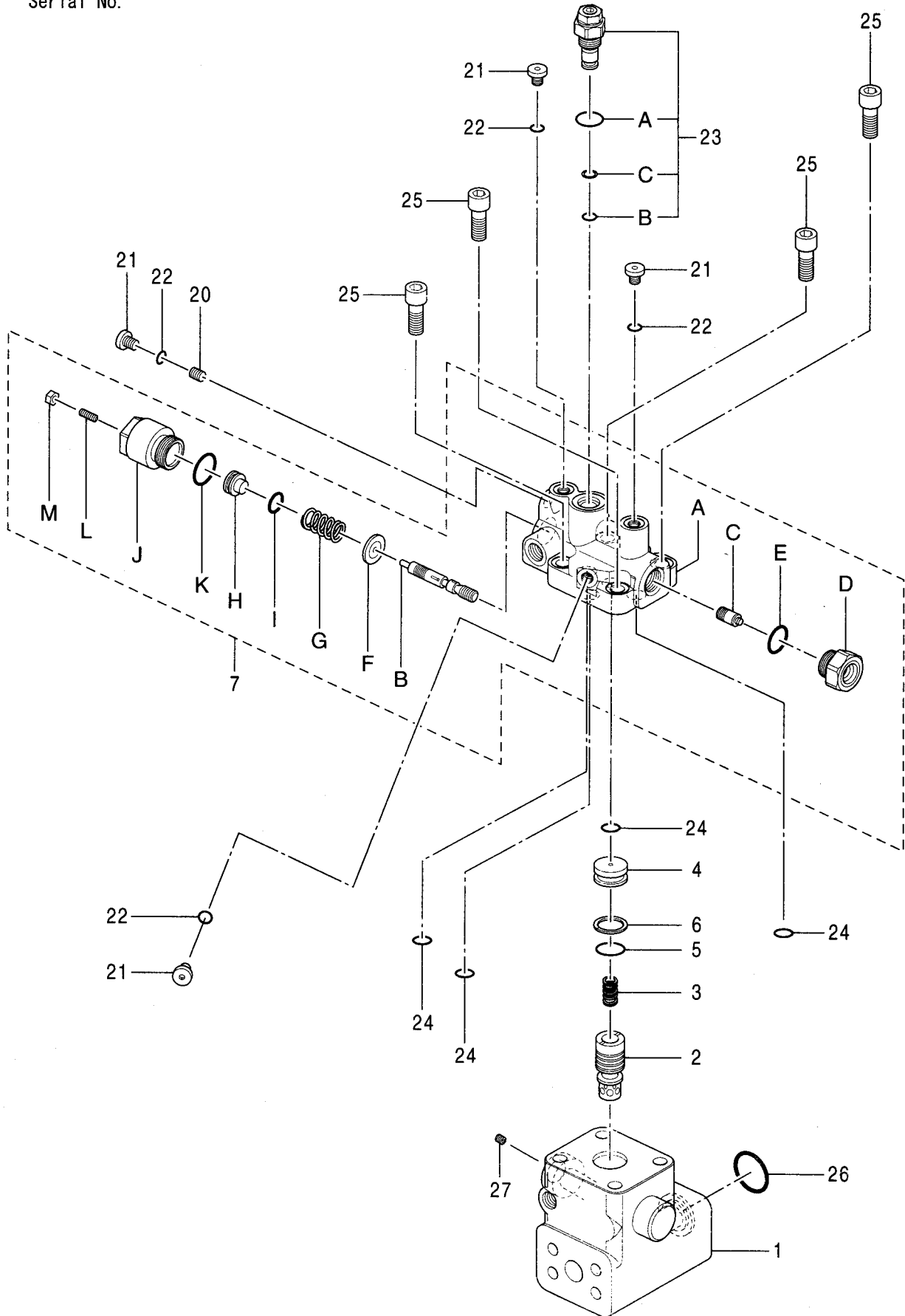

バルブ;ホールディング (ブーム)
VALVE;HOLDING (BOOM)

適用号機 020001-
Serial No.

符号 ITEM	部品番号 PART NO.	部 品 名 PART NAME	コード CODE	数量 Q' TY	サービス コード S. C	適用号機 SERIAL NO.	互 換 性 I C A	代 替 部 品 REPLACEABLE PART	
								部品番号 PART NO.	数量 Q' TY
	4486031	VALVE;HOLDING <for assembly of machine>	0934700	1			I	4486032	1
	(4486032)	VALVE;HOLDING <for transportation>		1	S				
1	+++++	・BODY		1	D				
2	+++++	・POPPET		1	D				
3	+++++	・SPRING		1	D				
4	+++++	・COVER		1	D				
5	+++++	・O-RING		1	D				
6	+++++	・RING;BACK-UP		1	D				
7	0934701	・BODY ASS' Y		1					
7A	+++++	・・BODY		1	D				
7B	+++++	・・SPOOL		1	D				
7C	+++++	・・PISTON		1	D				
7D	+++++	・・CAP		1	D				
7E	985099	・・O-RING		1					
7F	+++++	・・WASHER		1	D				
7G	+++++	・・SPRING		1	D				
7H	+++++	・・HOLDER		1	D				
7I	+++++	・・O-RING		1	D				
7J	+++++	・・CAP		1	D				
7K	0171808	・・O-RING		1					
7L	+++++	・・SCREW;SET		1	D				
7M	+++++	・・NUT		1	D				
20	+++++	・ORIFICE		1	D				
21	0866702	・PLUG		4					
22	4506408	・O-RING		4					
23	0866703	・VALVE;RELIEF		1					
23A	0168308	・・O-RING		1					
23B	0866704	・・O-RING		1					
23C	0866705	・・RING;BACK-UP		1					
24	4506412	・O-RING		4					
25	0168006	・BOLT;SOCKET		4					
26	984614	・O-RING		1					
27	+++++	・ORIFICE		1	D				

バルブ;ホールディング (アーム)
VALVE;HOLDING (ARM)

適用号機 020001-
Serial No.

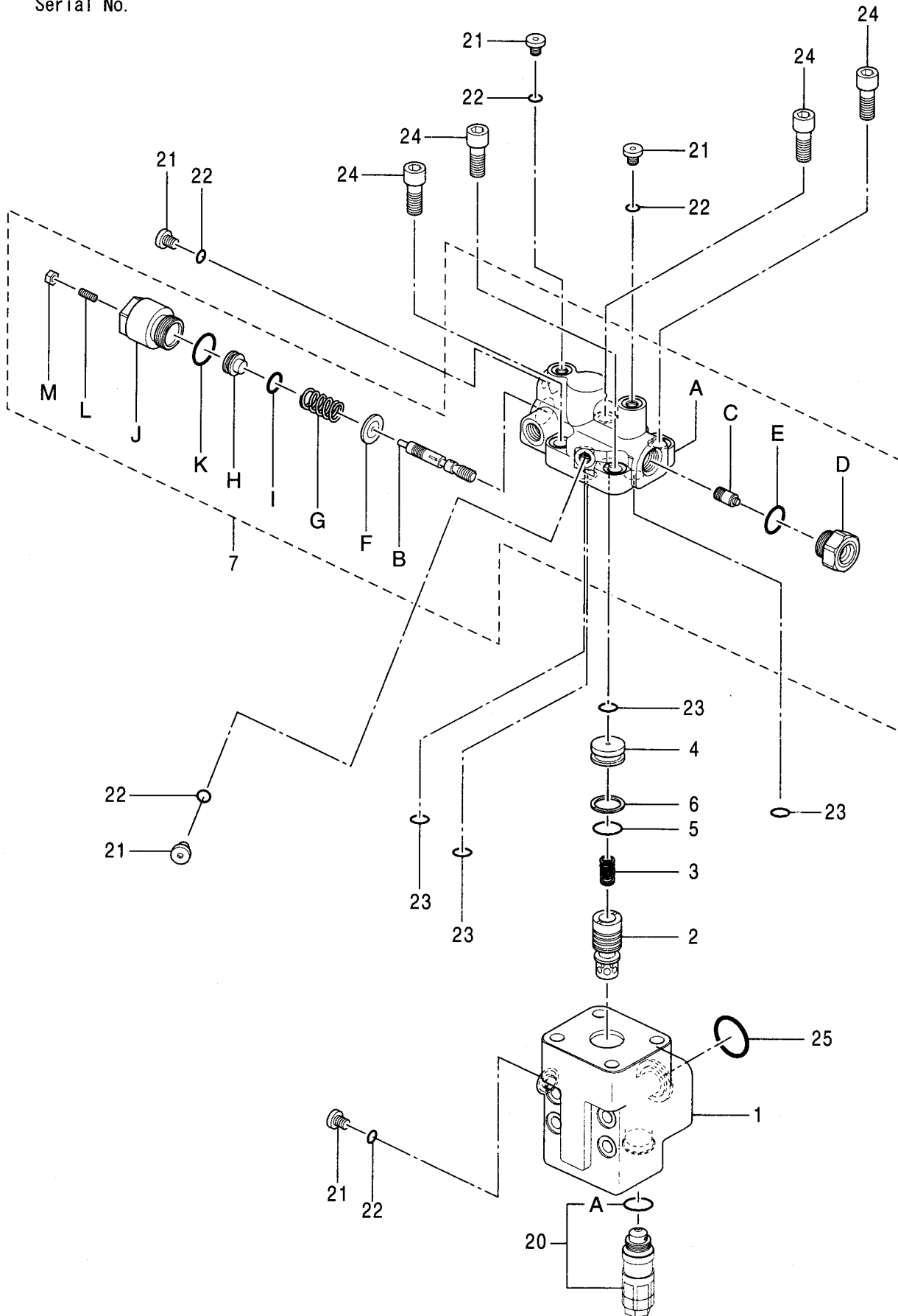

バルブ;ホールディング (アーム)
VALVE;HOLDING (ARM)

適用号機 020001-
Serial No.

符号 ITEM	部品番号 PART NO.	部 品 名 PART NAME	コード CODE	数量 Q' TY	サービス コード S. C	適用号機 SERIAL NO.	互 換 性 I C A	代 替 部 品 REPLACEABLE PART	
								部品番号 PART NO.	数量 Q' TY
	4600849	VALVE;HOLDING <for assembly of machine>	0934800	1			I	4600951	1
	(4600951)	VALVE;HOLDING <for transportation>		1	S				
1	+++++	・BODY		1	D				
2	+++++	・PORRET		1	D				
3	+++++	・SPRING		1	D				
4	+++++	・COVER		1	D				
5	+++++	・O-RING		1	D				
6	+++++	・RING;BACK-UP		1	D				
7	0934801	・BODY ASS' Y		1					
7A	+++++	・・BODY		1	D				
7B	+++++	・・SPOOL		1	D				
7C	+++++	・・PISTON		1	D				
7D	+++++	・・CAP		1	D				
7E	985099	・・O-RING		1					
7F	+++++	・・WASHER		1	D				
7G	+++++	・・SPRING		1	D				
7H	+++++	・・HOLDER		1	D				
7I	+++++	・・O-RING		1	D				
7J	+++++	・・CAP		1	D				
7K	0171808	・・O-RING		1					
7L	+++++	・・SCREW;SET		1	D				
7M	+++++	・・NUT		1	D				
20	0899402	・VALVE;RELIEF		1					
20A	0103025	・・O-RING		1					
21	0866702	・PLUG		5					
22	4506408	・O-RING		5					
23	4506412	・O-RING		4					
24	0168006	・BOLT;SOCKET		4					
25	984614	・O-RING		1					

フィルタ;オイル
FILTER;OIL

適用号機 020001-
Serial No.

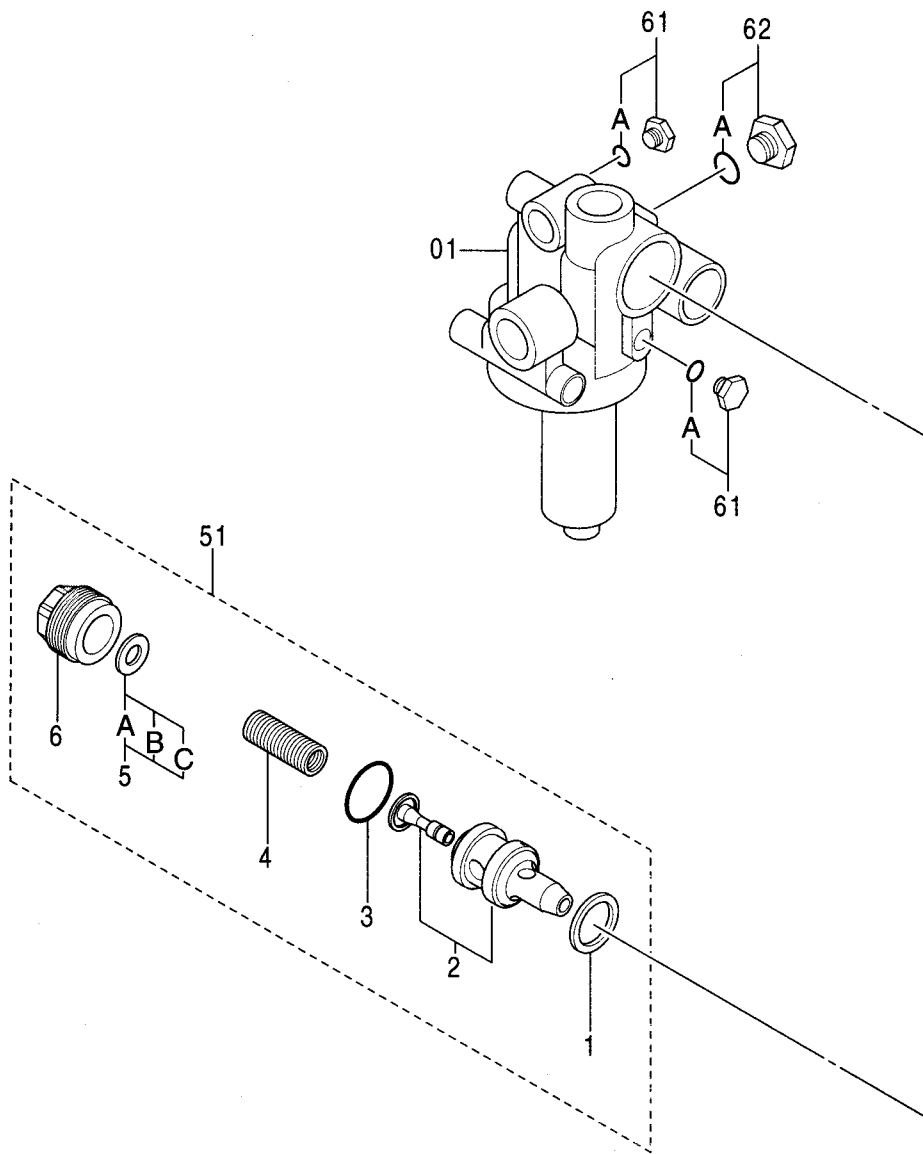

フィルタ;オイル
FILTER;OIL

適用号機 020001-
Serial No.

符号 ITEM	部品番号 PART NO.	部 品 名 PART NAME	コード CODE	数量 Q' TY	サービス コード S. C	適用号機 SERIAL NO.	互換性 ICA	代替部品 REPLACEABLE PART	
								部品番号 PART NO.	数量 Q' TY
	4611025	FILTER;OIL	0932700	1					
01	+++++++	・FILTER;OIL		1	D				
51	0709701	・VAVVE;RELIEF		1					
51-1	0308704	・・GASKET		1					
51-2	0308703	・・VALVE ASS'Y		1					
51-3	0308705	・・O-PING		1					
51-4	+++++++	・・SPRING		1	D				
51-5	4293211	・・SHIM;SET		1					
51-5A	4309836	・・・SHIM 0.25		2	R				
51-5B	4309837	・・・SHIM 0.5		2	R				
51-5C	4309838	・・・SHIM 1.0		2	R				
51-6	0308709	・・PLUG		1					
61	A885004	・PLUG		2					
61A	957366	・・O-RING		1					
62	A885002	・PLUG		1					
62A	4506418	・・O-RING		1					

117A

シリンダ;ブーム (右)
CYL.;BOOM (R)

適用号機 020001-
Serial No.

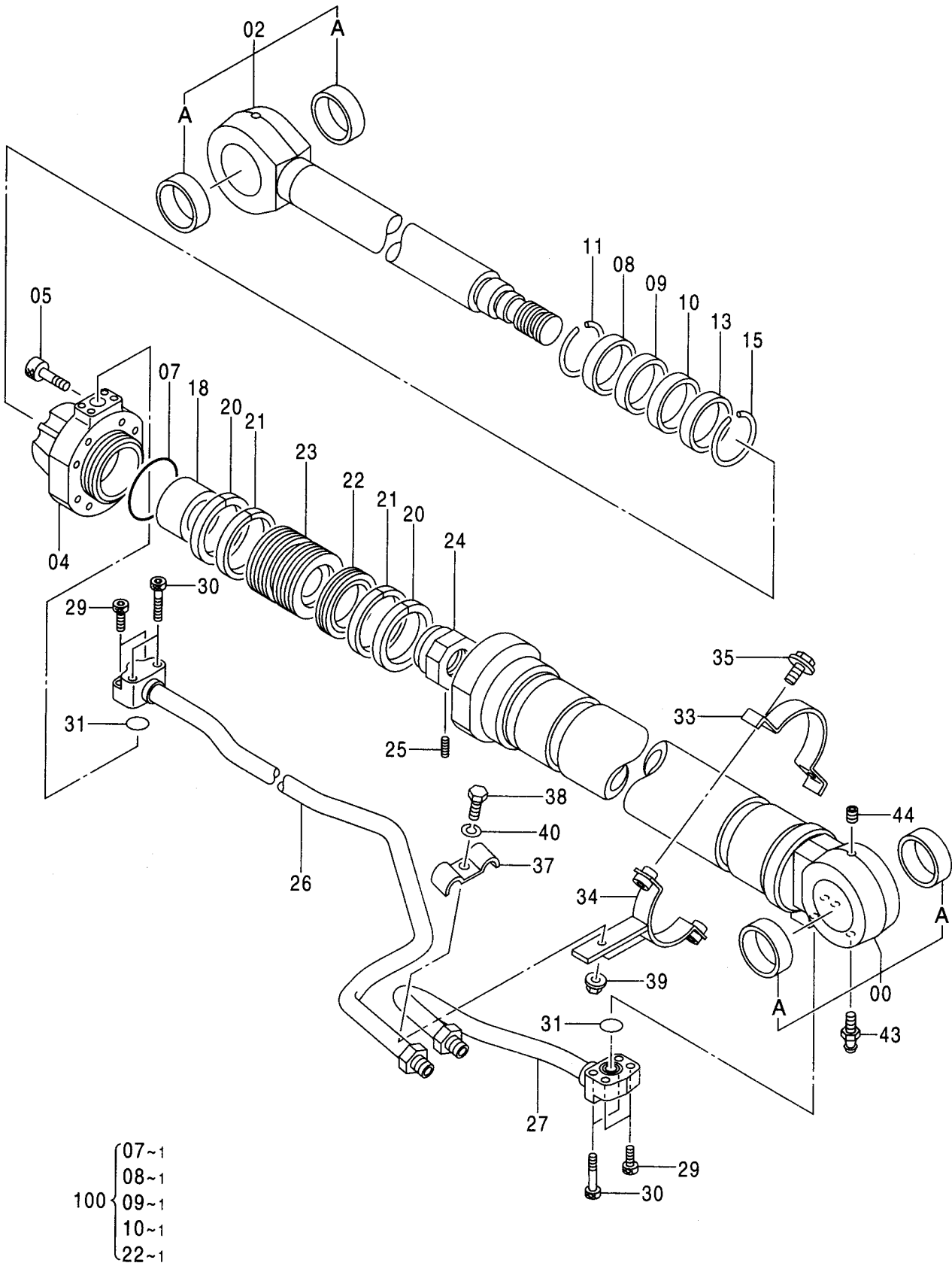

シリンダ;ブーム (右)
CYL.;BOOM (R)

適用号機 020001-
Serial No.

符号 ITEM	部品番号 PART NO.	部 品 名 PART NAME	コード CODE	数量 Q' TY	サービス コード S. C	適用号機 SERIAL NO.	互 換 性 I CA	代 替 部 品 REPLACEABLE PART	
								部品番号 PART NO.	数量 Q' TY
	9186596	CYL.;BOOM (R) <for assembly of machine>	9186596	1			I	9206321	1
	(9206321)	CYL.;BOOM (R) <for transportation>		1	S				
00	7037673	・TUBE;CYL. <for assembly of machine>		1			I	9206352	1
	(9206352)	・TUBE;CYL. <for transportation>		1	S				
00A	4364501	・BUSHING		2					
02	7037671	・ROD;PISTON		1					
02A	4364501	・BUSHING		2					
04	1027956	・HEAD;CYL.		1					
05	M342480	・BOLT;SOCKET		8					
07	4439955	・O-RING		1	K				
08	4348201	・SEAL;DUST		1	K				
09	4389327	・SEAL		1	K				
10	4389326	・RING		1	K				
11	4369508	・RING;RETAINING		1					
13	4272962	・BUSHING		1					
15	4264982	・RING;RETAINING		1					
18	3089936	・RING;CUSHION		1					
20	4185246	・RING;TEFLON		2					
21	4252191	・RING;WEAR		2					
22	4375667	・RING;SEAL		1	K				
23	3052363	・PISTON		1					
24	3063059	・NUT		1					
25	4201805	・SCREW;SET		1					
26	8083849	・PIPE		1					
27	8049356	・PIPE		1					
29	M341245	・BOLT;SOCKET		4					
30	M341260	・BOLT;SOCKET		4					
31	A811035	・O-RING		2					
33	3088623	・CLAMP		1					
34	8079314	・CLAMP		1					
35	J011035	・BOLT;SEMS		2		-D03/04			
35	J271035	・BOLT;SEMS		2	D	D03/05-	T	J901035	2
								J222010	2
37	4229234	・CLAMP;PIPE		1					
38	J901265	・BOLT		1					
39	J950012	・NUT		1					

117B

シリンダ;ブーム (右)
CYL. ; BOOM (R)

適用号機 020001-
Serial No.

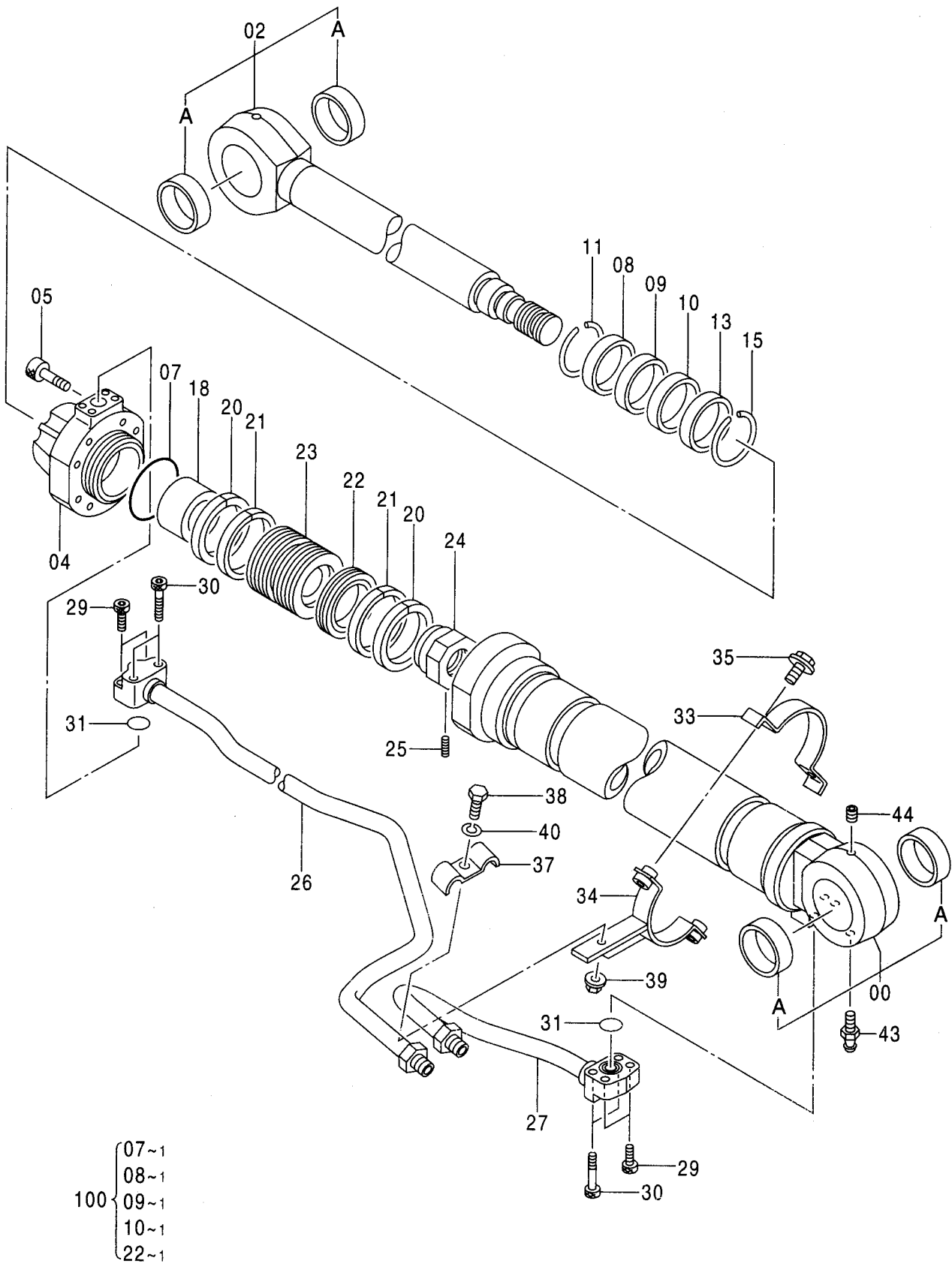

9186596

シリンダ;ブーム (左)
CYL. ;BOOM (L)

適用号機 020001-
Serial No.

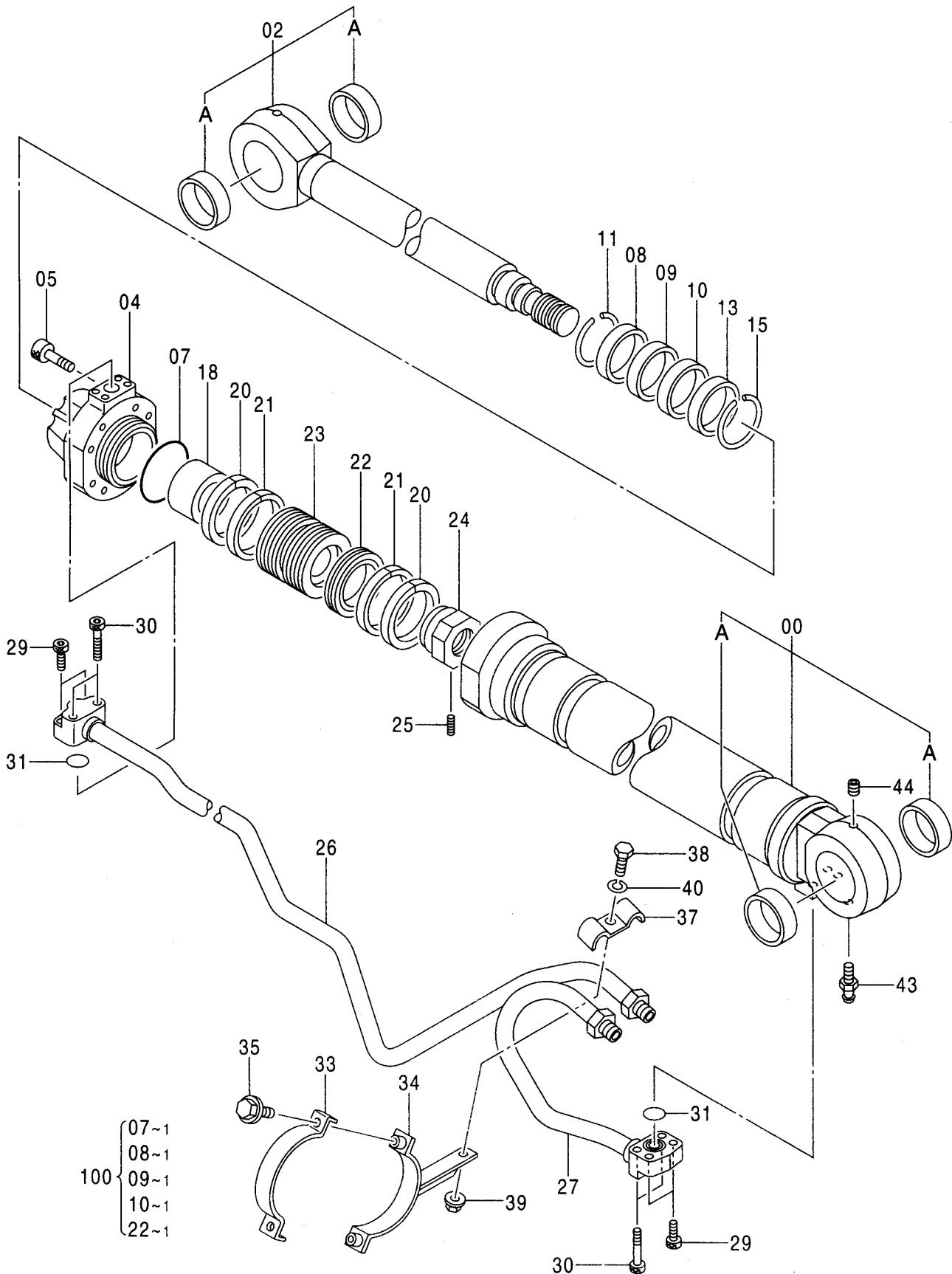

シリンダ;ブーム (左)
CYL.;BOOM (L)

適用号機 020001-
Serial No.

符号 ITEM	部品番号 PART NO.	部品名 PART NAME	コード CODE	数量 Q'TY	サービス コード S.C	適用号機 SERIAL NO.	互 換 性 I C A	代 替 部 品 REPLACEABLE PART	
								部品番号 PART NO.	数量 Q'TY
	9186597	CYL.;BOOM (L) <for assembly of machine>	9186597	1			I	9206322	1
	(9206322)	CYL.;BOOM (L) <for transportation>		1	S				
00	7037673	・TUBE;CYL. <for assembly of machine>		1			I	9206352	1
	(9206352)	・TUBE;CYL. <for transportation>		1	S				
00A	4364501	・・BUSHING		2					
02	7037671	・ROD;PISTON		1					
02A	4364501	・・BUSHING		2					
04	1027956	・HEAD;CYL.		1					
05	M342480	・BOLT;SOCKET		8					
07	4439955	・O-RING		1	K				
08	4348201	・SEAL;DUST		1	K				
09	4389327	・SEAL		1	K				
10	4389326	・RING		1	K				
11	4369508	・RING;RETAINING		1					
13	4272962	・BUSHING		1					
15	4264982	・RING;RETAINING		1					
18	3089936	・RING;CUSHION		1					
20	4185246	・RING;TEFLON		2					
21	4252191	・RING;WEAR		2					
22	4375667	・RING;SEAL		1	K				
23	3052363	・PISTON		1					
24	3063059	・NUT		1					
25	4201805	・SCREW;SET		1					
26	8083850	・PIPE		1					
27	8049357	・PIPE		1					
29	M341245	・BOLT;SOCKET		4					
30	M341260	・BOLT;SOCKET		4					
31	A811035	・O-RING		2					
33	3088623	・CLAMP		1					
34	8079315	・CLAMP		1					
35	J011035	・BOLT;SEMS		2		-D03/04			
35	J271035	・BOLT;SEMS		2	D	D03/05-	T	J901035	2
								J222010	2
37	4229234	・CLAMP;PIPE		1					
38	J901265	・BOLT		1					
39	J950012	・NUT		1					

シリンダ;ブーム (左)
CYL. ;BOOM (L)

適用号機 020001-
Serial No.

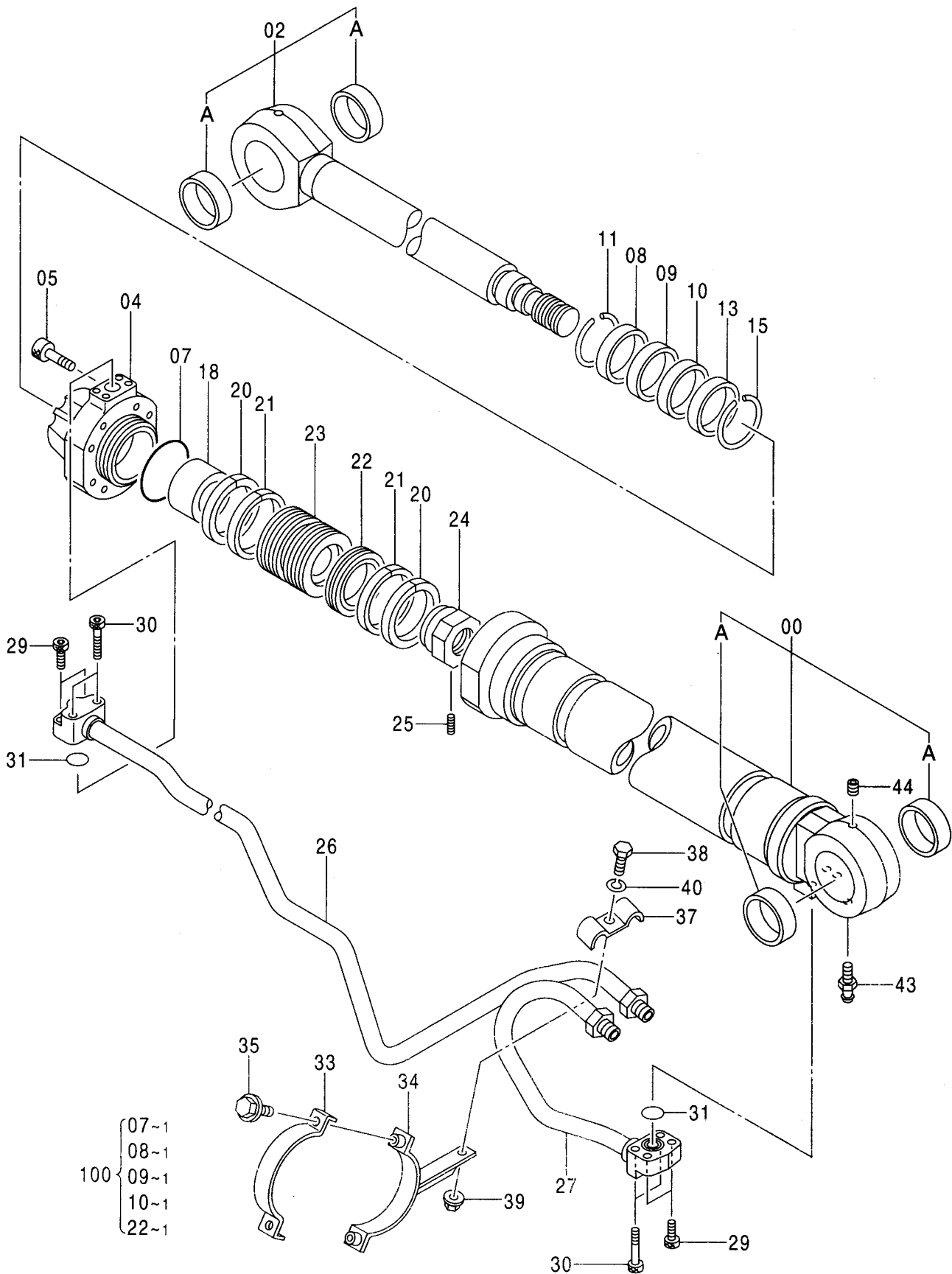

121A

シリンダ;アーム (モノブーム)
CYL. ; ARM (MONO BOOM)

適用号機 020001-
Serial No.

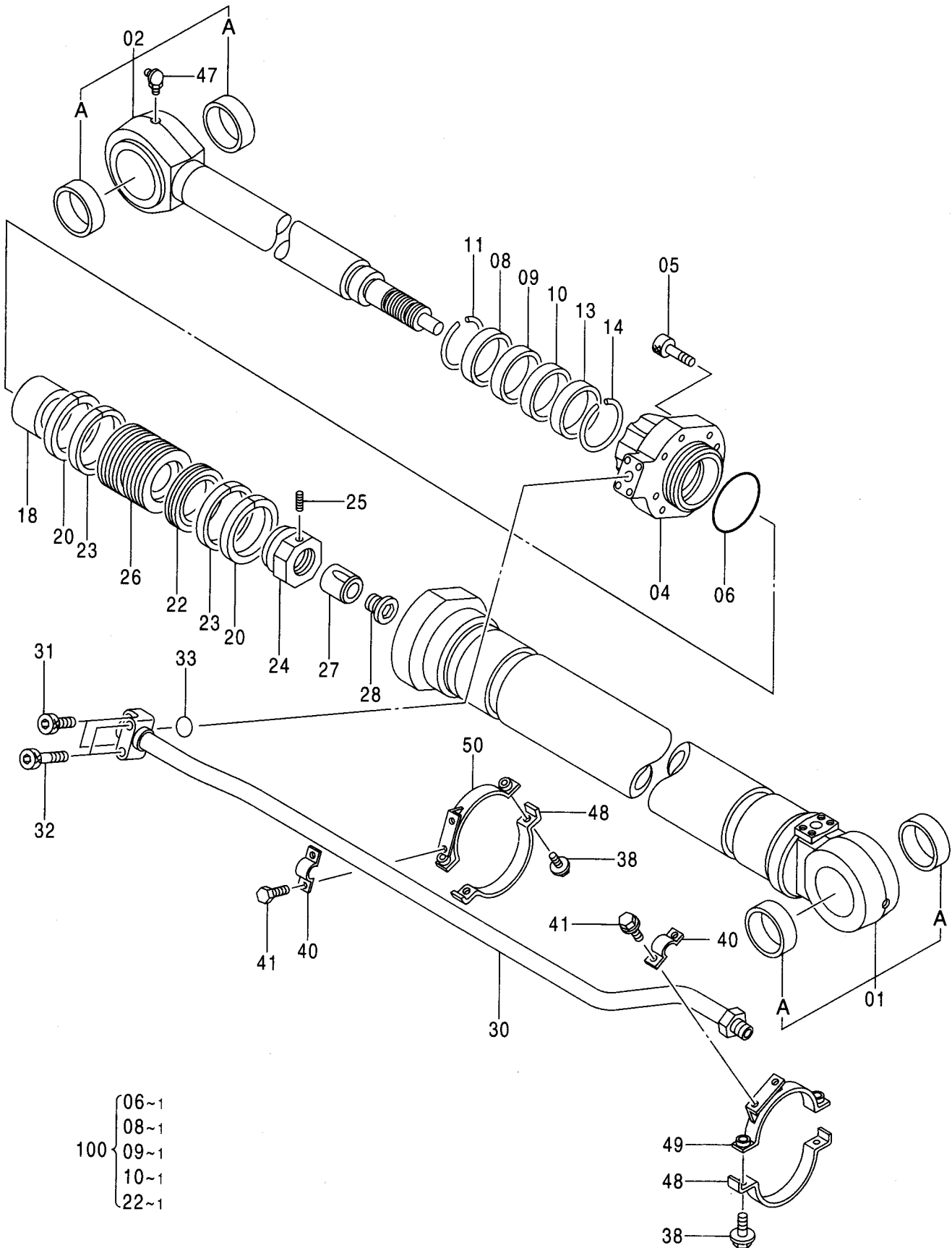

シリンダ;アーム (モノブーム)
CYL.;ARM (MONO BOOM)

適用号機 020001-
Serial No.

符号 ITEM	部品番号 PART NO.	部 品 名 PART NAME	コード CODE	数量 Q'TY	サービス コード S. C	適用号機 SERIAL NO.	互 換 性 I C A	代 替 部 品 REPLACEABLE PART	
								部品番号 PART NO.	数量 Q'TY
	9186598	CYL.;ARM <for assembly of machine>	9186598	1			I	9206323	1
	(9206323)	CYL.;ARM <for transportation>		1	S				
01	7039259	・TUBE;CYL. <for assembly of machine>		1			I	9206353	1
	(9206353)	・TUBE;CYL. <for transportation>		1	S				
01A	4397790	・BUSHING		2					
02	7037662	・ROD;PISTON		1					
02A	4397790	・BUSHING		2					
04	1027949	・HEAD;CYL.		1					
05	M342480	・BOLT;SOCKET		8					
06	4380144	・O-RING		1	K				
08	4348207	・SEAL;DUST		1	K				
09	4375666	・SEAL		1	K				
10	4375663	・RING		1	K				
11	4369509	・RING;RETAINING		1					
13	4272963	・BUSHING		1					
14	4267139	・RING;RETAINING		1					
18	3088602	・RING;CUSHION		1					
20	4185247	・RING;TEFLON		2					
22	4375664	・RING;SEAL		1	K				
23	4194621	・RING;WEAR		2					
24	3063060	・NUT		1					
25	4201806	・SCREW;SET		1					
26	3052364	・PISTON		1					
27	3083091	・RING;CUSHION		1					
28	4387203	・PLUG		1					
30	8053093	・PIPE		1					
31	M341245	・BOLT;SOCKET		2					
32	M341260	・BOLT;SOCKET		2					
33	A811035	・O-RING		1					
38	J011035	・BOLT;SEMS		4		-D03/04			
38	J271035	・BOLT;SEMS		4	D	D03/05-	T	J901035	4
								J222010	4
40	4174241	・CLAMP;PIPE		2					
41	J011025	・BOLT;SEMS		4		-D03/04			
41	J271025	・BOLT;SEMS		4	D	D03/05-	T	J901025	4
								J222010	4

シリンダ;アーム (モノブーム)
CYL. ; ARM (MONO BOOM)

適用号機 020001-
Serial No.

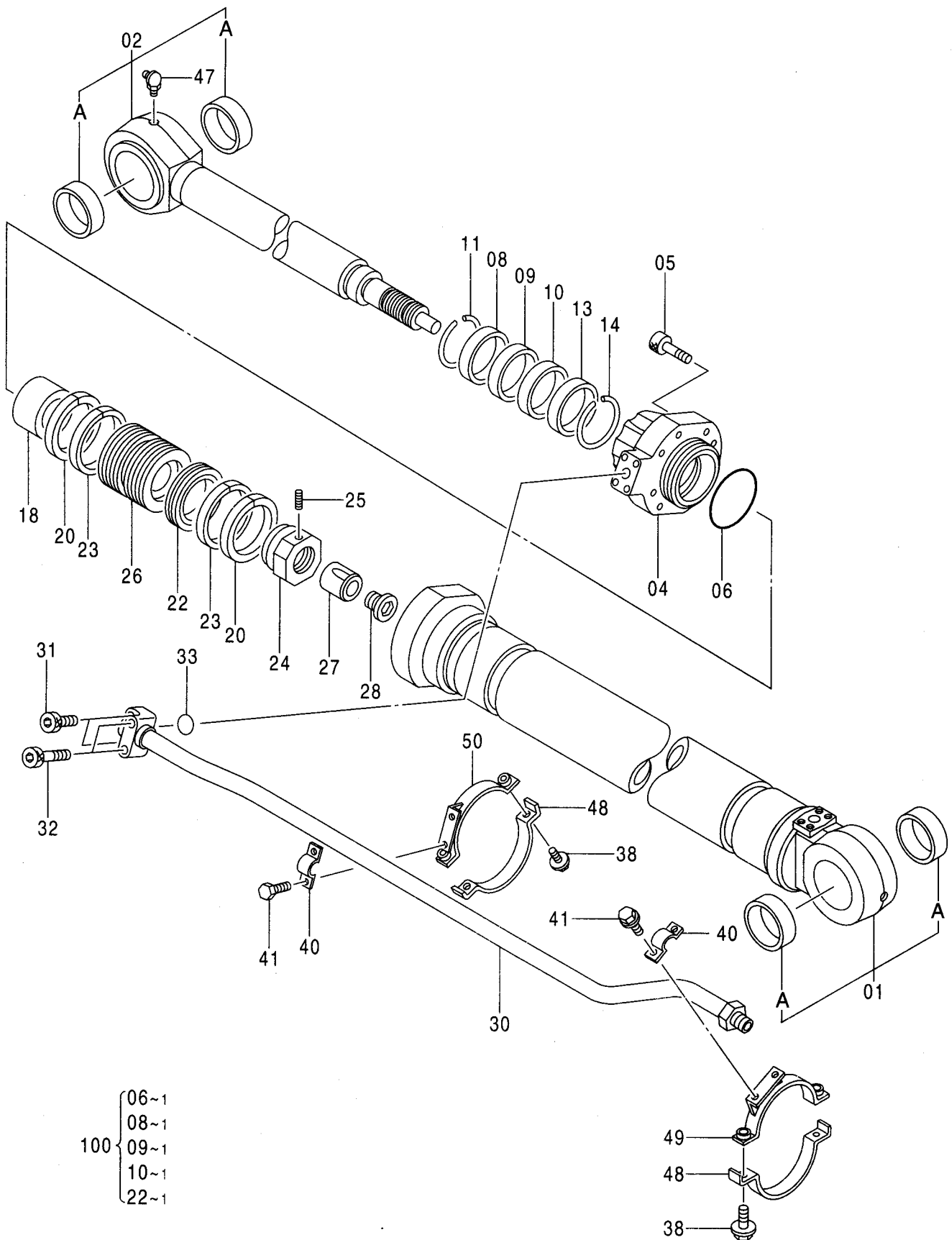

シリンダ;アーム (2P-ブーム)
 CYL. : ARM (2P-BOOM)

適用号機 020001-
 Serial No.

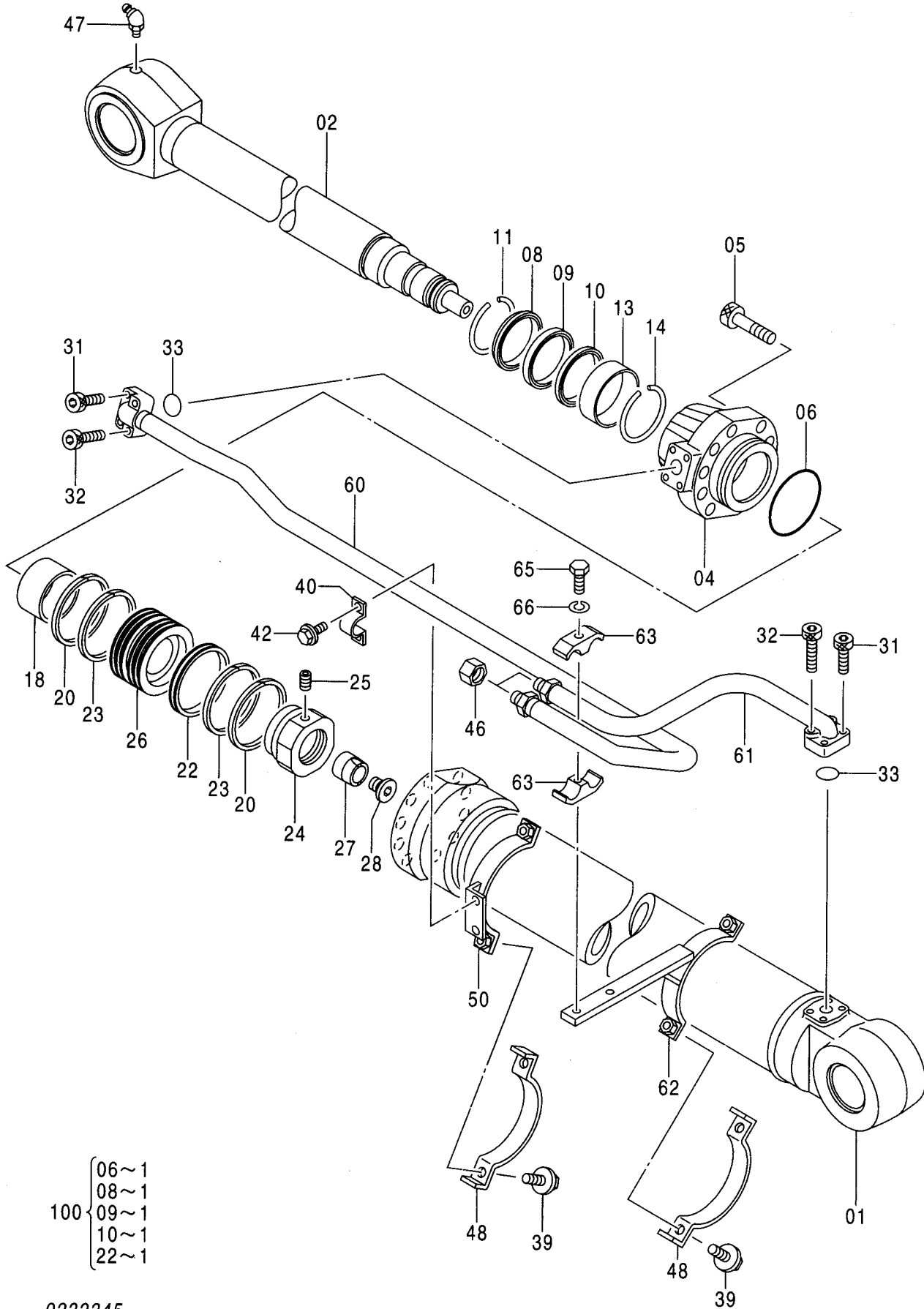

- 100 { 06~1
- 08~1
- 09~1
- 10~1
- 22~1

シリンダ;アーム (2P-ブーム)
CYL.;ARM (2P-BOOM)

適用号機 020001-
Serial No.

符号 ITEM	部品番号 PART NO.	部 品 名 PART NAME	コード CODE	数量 Q'TY	サービス コード S.C	適用号機 SERIAL NO.	互 換 性 ICA	代 替 部 品 REPLACEABLE PART	
								部品番号 PART NO.	数量 Q'TY
	9232345	CYL.;ARM <for assembly of machine>	9232345	1			1	9232348	1
	(9232348)	CYL.;ARM <for transportation>		1					
01	7039259	・TUBE;CYL.		1					
02	7037662	・ROD;PISTON		1					
04	1027949	・HEAD;CYL.		1					
05	M342480	・BOLT;SOCKET		8					
06	4380144	・O-RING		1	K				
08	4348207	・SEAL;DUST		1	K				
09	4375666	・SEAL		1	K				
10	4375663	・RING		1	K				
11	4369509	・RING;RETAINING		1					
13	4272963	・BUSHING		1					
14	4267139	・RING;RETAINING		1					
18	3088602	・RING;CUSHION		1					
20	4185247	・RING;TEFLON		2					
22	4375664	・RING;SEAL		1	K				
23	4194621	・RING;WEAR		2					
24	3063060	・NUT		1					
25	4201806	・SCREW;SET		1					
26	3052364	・PISTON		1					
27	3083091	・RING;CUSHION		1					
28	4387203	・PLUG		1					
31	M341245	・BOLT;SOCKET		4					
32	M341260	・BOLT;SOCKET		4					
33	A811035	・O-RING		2					
39	4609015	・BOLT;SEMS		4					
40	4174241	・CLAMP;PIPE		1					
42	4609833	・BOLT;SEMS		2					
46	4260204	・CAP		2					
47	J75581	・FITTING;GREASE		1					
48	3090722	・CLAMP		2					
50	8082069	・CLAMP		1					
60	8093662	・PIPE		1					
61	8093664	・PIPE		1					
62	8093880	・CLAMP		1					
63	4189860	・CLAMP;PIPE		2					
65	J901280	・BOLT		1					
66	A590912	・WASHER;SPRING		1					

123B

シリンダ;アーム (2P-ブーム)
CYL. ; ARM (2P-BOOM)

適用号機
Serial No. 020001-

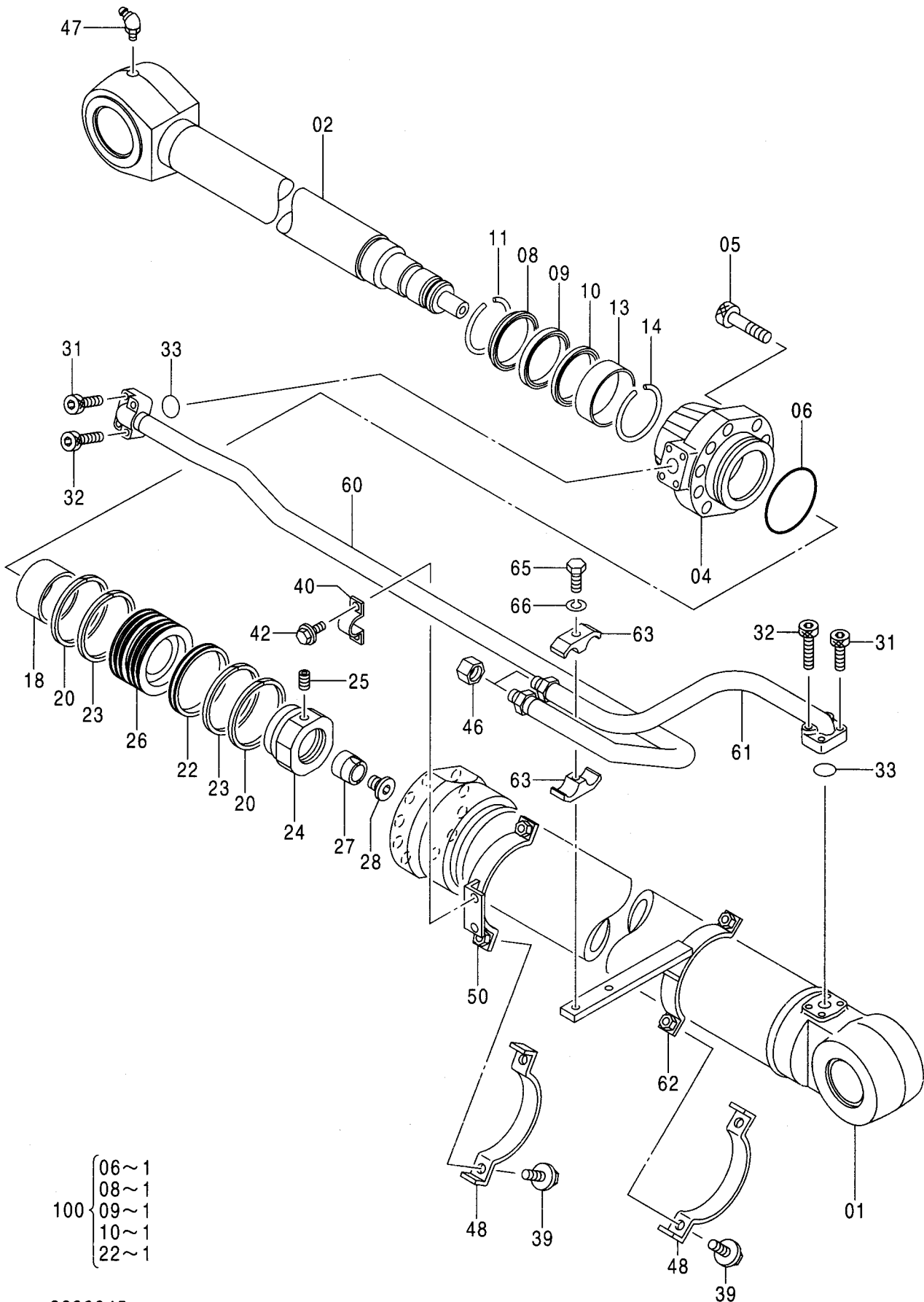

- 100 { 06~1
- 08~1
- 09~1
- 10~1
- 22~1

シリンダ;バケット
CYL. :BUCKET

適用号機 020001-
Serial No.

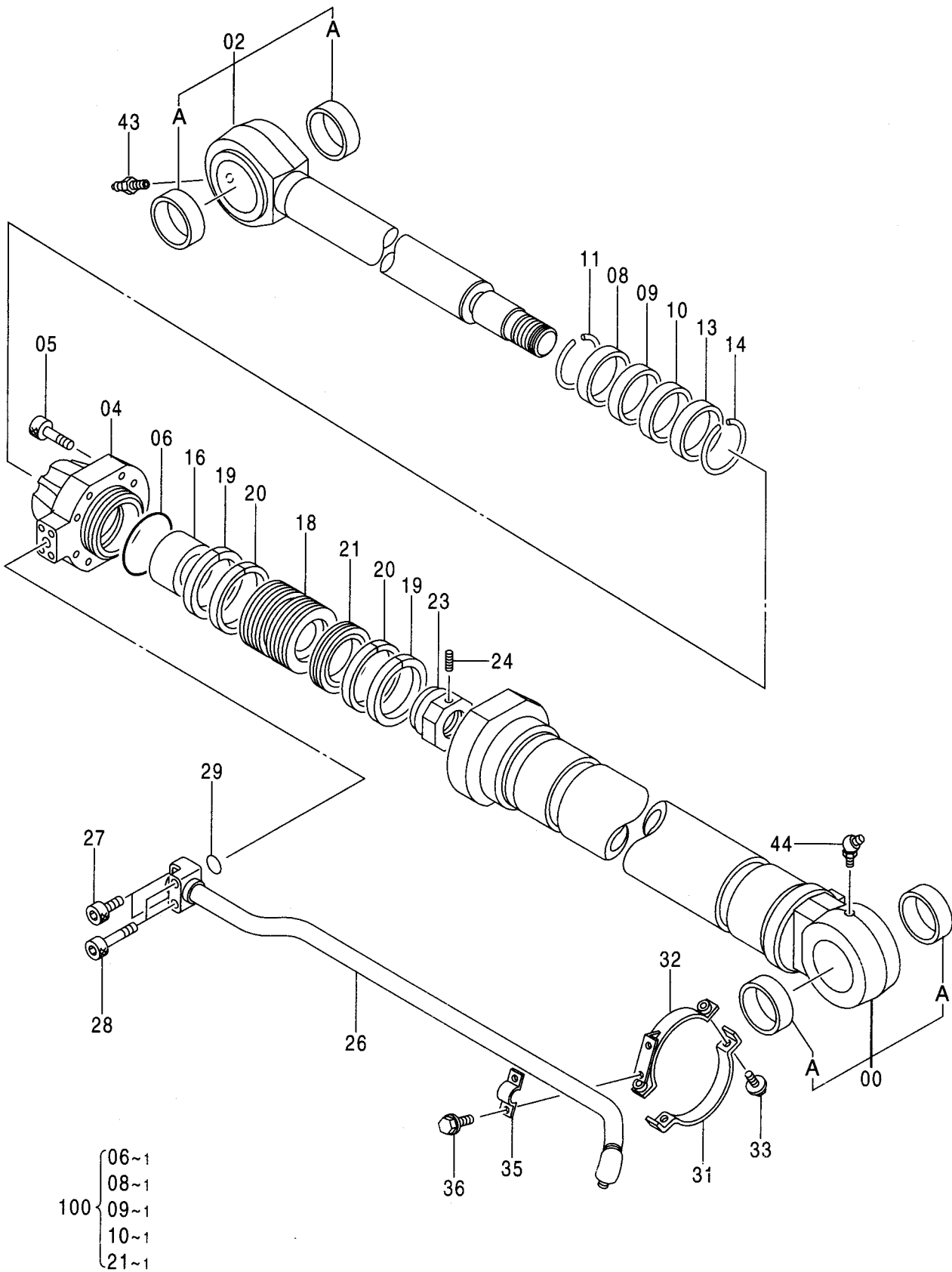

シリンダ;バケット
CYL.;BUCKET

適用号機 020001-
Serial No.

符号 ITEM	部品番号 PART NO.	部 品 名 PART NAME	コード CODE	数量 Q'TY	サービス コード S.C	適用号機 SERIAL NO.	互 換 性 I CA	代 替 部 品 REPLACEABLE PART	
								部品番号 PART NO.	数量 Q'TY
	9186599	CYL.;BUCKET <for assembly of machine>	9186599	1			I	9206324	1
	(9206324)	CYL.;BUCKET <for transportation>		1	S				
00	7037723	・TUBE;CYL. <for assembly of machine>		1			I	9206354	1
	(9206354)	・TUBE;CYL. <for transportation>		1	S				
00A	4332285	・・BUSHING		2					
02	7037679	・ROD;PISTON		1					
02A	4397791	・・BUSHING		2					
04	1015437	・HEAD;CYL.		1					
05	M342480	・BOLT;SOCKET		8					
06	4252550	・O-RING		1	K				
08	4348202	・SEAL;DUST		1	K				
09	4414047	・SEAL		1	K				
10	4412693	・RING		1	K				
11	4369507	・RING;RETAINING		1					
13	4272961	・BUSHING		1					
14	4264983	・RING;RETAINING		1					
16	4264979	・RING;CUSHION		1					
18	3052363	・PISTON		1					
19	4185246	・RING;TEFLON		2					
20	4252191	・RING;WEAR		2					
21	4375667	・RING;SEAL		1	K				
23	3063059	・NUT		1					
24	4201805	・SCREW;SET		1					
26	8049650	・PIPE		1					
27	M341245	・BOLT;SOCKET		2					
28	M341260	・BOLT;SOCKET		2					
29	A811035	・O-RING		1					
31	3088623	・CLAMP		1					
32	8079292	・CLAMP		1					
33	J011035	・BOLT;SEMS		2		-D03/04			
33	J271035	・BOLT;SEMS		2	D	D03/05-	T	J901035	2
								J222010	2
35	4174241	・CLAMP;PIPE		1					
36	J011025	・BOLT;SEMS		2		-D03/04			
36	J271025	・BOLT;SEMS		2	D	D03/05-	T	J901025	2
								J222010	2

シリンダ;バケット
CYL. ; BUCKET

適用号機 020001-
Serial No.

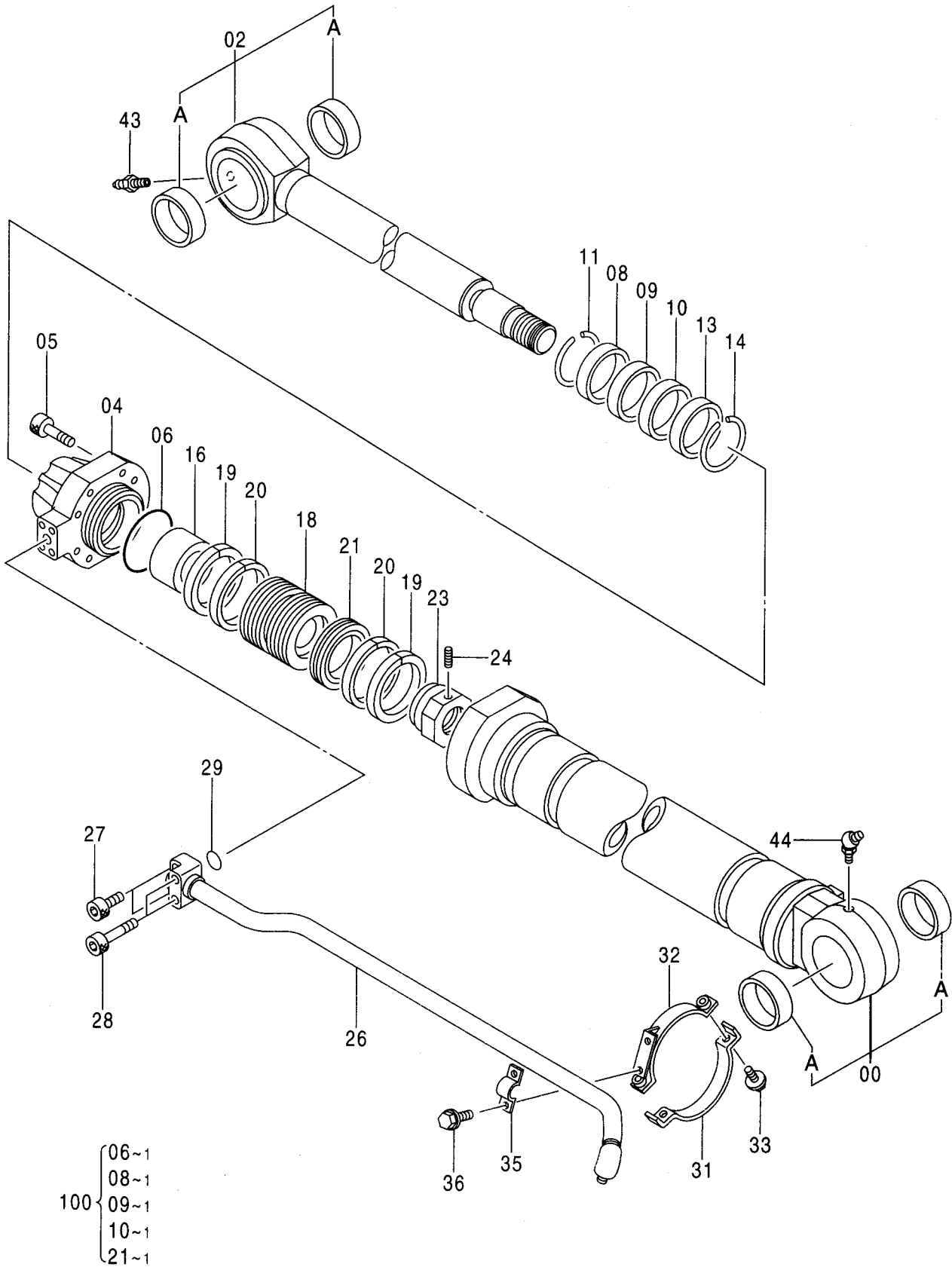

シリンダ
CYL.

適用号機 020001-
Serial No.

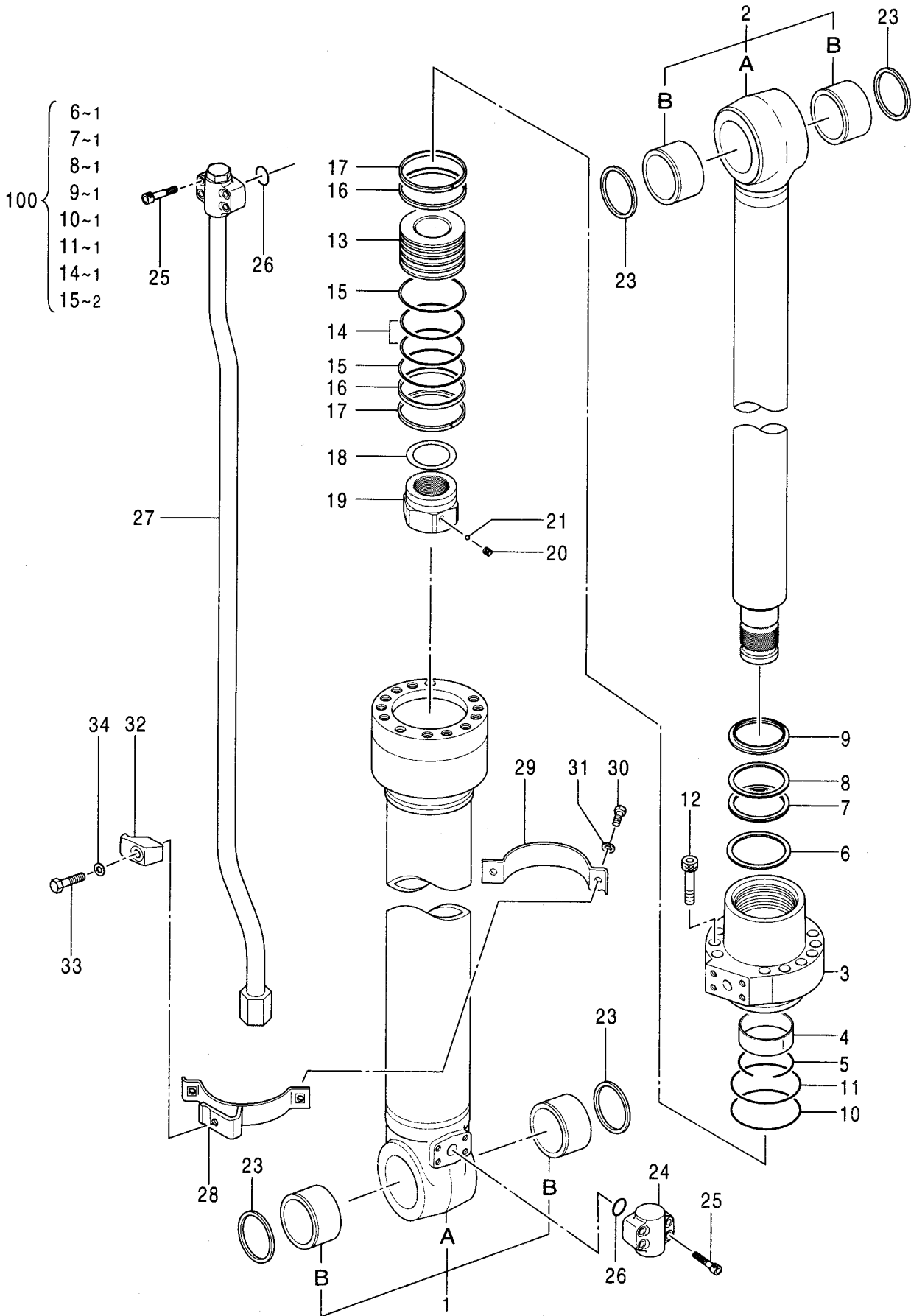

シリンダ CYL.

適用号機 020001-
Serial No.

符号 ITEM	部品番号 PART NO.	部 品 名 PART NAME	コード CODE	数量 Q' TY	サービス コード S. C	適用号機 SERIAL NO.	互 換 性 I CA	代 替 部 品 REPLACEABLE PART	
								部品番号 PART NO.	数量 Q' TY
	4610802	CYL. : POSITIONING	0906100	1					
1	0906101	・TUBE: CYL.		1					
1A	+++++	・・TUBE: CYL.		1	D				
1B	4397790	・・BUSHING: PIN		2					
2	0906102	・ROD: PISTON		1					
2A	+++++	・・ROD: PISTON		1	D				
2B	4397790	・・BUSHING: PIN		2					
3	0867305	・HEAD: CYL.		1					
4	0836104	・BUSHING		1					
5	0208504	・RING		1					
6	0836105	・RING		1	K				
7	0836106	・PACKING: U-RING		1	K				
8	0836107	・RING: BACK-UP		1	K				
9	0807904	・RING: WIPER		1	K				
10	A811145	・O-RING		1	K				
11	0482606	・RING: BACK-UP		1	K				
12	0714306	・BOLT: SOCKET		12					
13	0867306	・PISTON		1					
14	0237218	・RING: SEAL		1	K				
15	0482609	・RING: BACK-UP		2	K				
16	0867307	・RING: SLIDE		2					
17	0237220	・RING: SLIDE		2					
18	0373414	・SHIM		1					
19	0867308	・NUT		1					
20	0352715	・SCREW: SET		1					
21	0104404	・BALL		1					
23	4067901	・SEAL: DUST		4					
24	0906103	・JOINT		1					
25	M341236	・BOLT: SOCKET		8					
26	984614	・O-RING		2					
27	0906104	・PIPE		1					
28-34	0906105	・KID: BAND		1					
28	0867314	・・BAND		1					
29	0387311	・・BAND		1					
30	0408815	・・BOLT		2					
31	0325913	・・WASHER		2					
32	0309219	・・CLAMP: PIPE		1					
33	0224115	・・BOLT		1					
34	0208516	・・WASHER: SPRING		1					
100	4612271	KIT: SEAL		1					

シリンダ [ホールディングバルブ付]
CYL. [WITH HOLDING VALVE]

適用号機 020001-
Serial No.

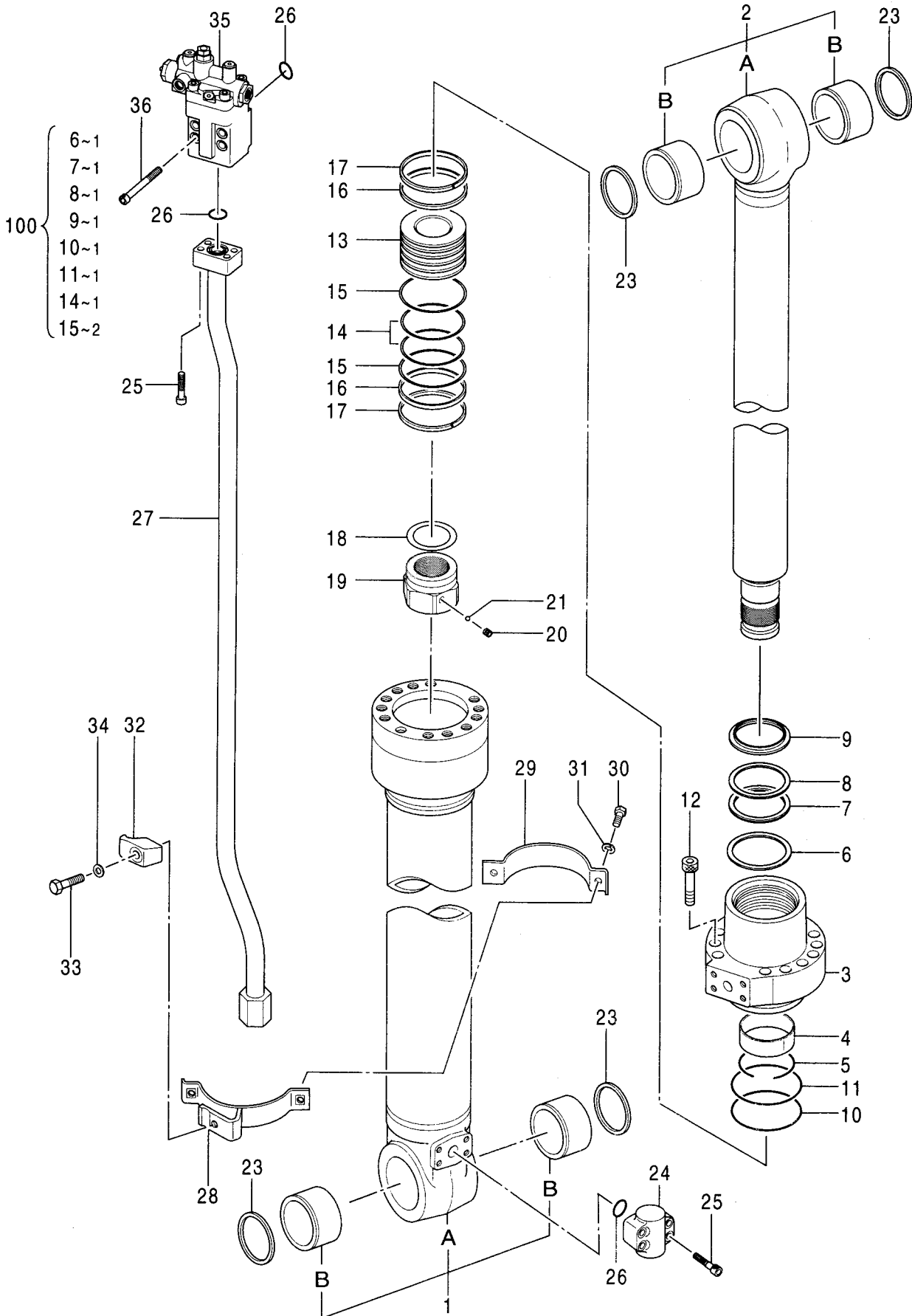

シリンダ [ホールディングバルブ付]
CYL. [WITH HOLDING VALVE]

適用号機 020001-
Serial No.

符号 ITEM	部品番号 PART NO.	部 品 名 PART NAME	コード CODE	数量 Q' TY	サービス コード S. C	適用号機 SERIAL NO.	互換性 ICA	代替部品 REPLACEABLE PART	
								部品番号 PART NO.	数量 Q' TY
	4612133	CYL. ; POSITIONING	0906200	1					
1	0906101	・TUBE; CYL.		1					
1A	+++++	・・TUBE; CYL.		1	D				
1B	4397790	・・BUSHING; PIN		2					
2	0906102	・ROD; PISTON		1					
2A	+++++	・・ROD; PISTON		1	D				
2B	4397790	・・BUSHING; PIN		2					
3	0867305	・HEAD; CYL.		1					
4	0836104	・BUSHING		1					
5	0208504	・RING		1					
6	0836105	・RING		1	K				
7	0836106	・PACKING; U-RING		1	K				
8	0836107	・RING; BACK-UP		1	K				
9	0807904	・RING; WIPER		1	K				
10	A811145	・O-RING		1	K				
11	0871805	・RING; BACK-UP		1	K				
12	0714306	・BOLT; SOCKET		12					
13	0867306	・PISTON		1					
14	0237218	・RING; SEAL		1	K				
15	0871806	・RING; BACK-UP		2	K				
16	0867307	・RING; SLIDE		2					
17	0237220	・RING; SLIDE		2					
18	0373414	・SHIM		1					
19	0867308	・NUT		1					
20	0352715	・SCREW; SET		1					
21	0104404	・BALL		1					
23	4067901	・SEAL; DUST		4					
24	0906103	・JOINT		1					
25	M341236	・BOLT; SOCKET		8					
26	984614	・O-RING		2					
27	4612134	・PIPE		1					
28-34	0906105	・KID; BAND		1					
28	0867314	・・BAND		1					
29	0387311	・・BAND		1					
30	0408815	・・BOLT		2					
31	0325913	・・WASHER		2					
32	0309219	・・CLAMP; PIPE		1					
33	0224115	・・BOLT		1					
34	0208516	・・WASHER; SPRING		1					
35	4611489	・VALVE; HOLDING	0934900	1					

シリンダ [ホールディングバルブ付] CYL. [WITH HOLDING VALVE]

適用号機 020001-
Serial No.

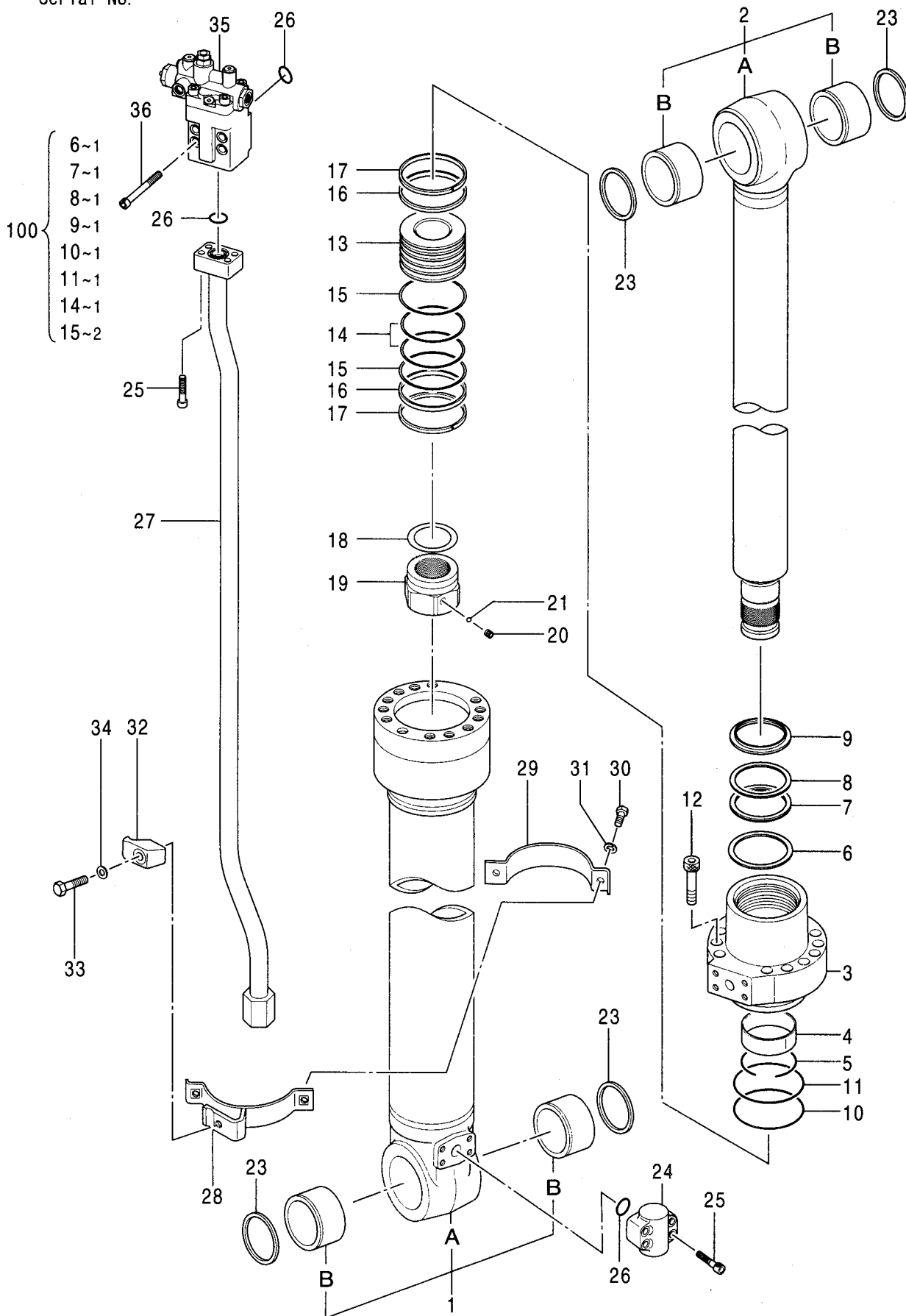

バルブ;ホールディング (ポジショニング)
VALVE;HOLDING (POSITIONING)

適用号機 020001-
Serial No.

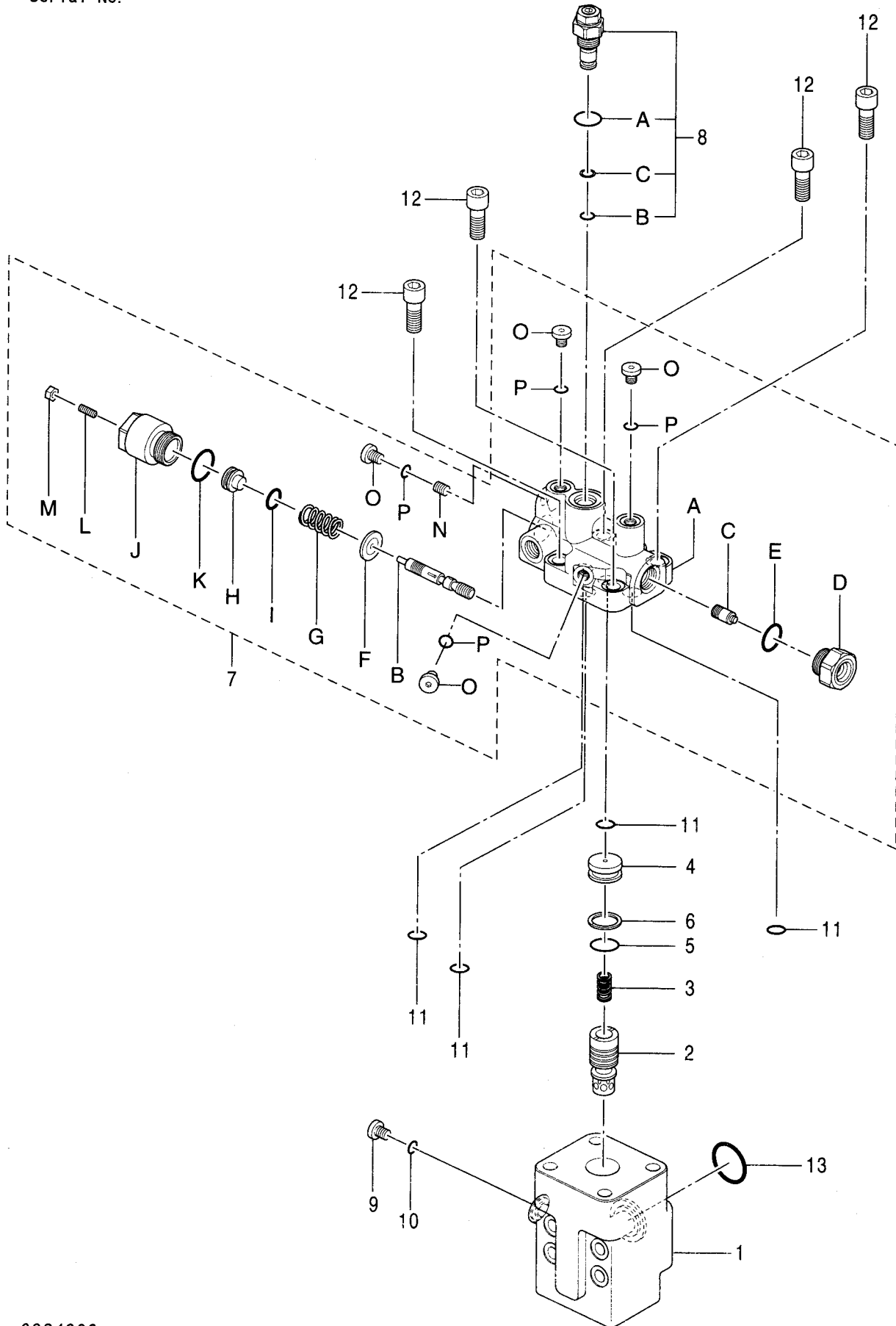

バルブ;ホールディング (ポジショニング)
VALVE;HOLDING (POSITIONING)

適用号機 020001-
Serial No.

符号 ITEM	部品番号 PART NO.	部 品 名 PART NAME	コード CODE	数量 Q' TY	サービス コード S. C	適用号機 SERIAL NO.	互換性 ICA	代替部品 REPLACEABLE PART	
								部品番号 PART NO.	数量 Q' TY
	4611489	VALVE;HOLDING <for assembly of machine>	0934900	1			1	4627264	1
	(4627264)	VALVE;HOLDING <for transportation>		1	S				
1	+++++	・BODY		1	D				
2	+++++	・POPPET		1	D				
3	+++++	・SPRING		1	D				
4	+++++	・COVER		1	D				
5	+++++	・O-RING		1	D				
6	+++++	・RING;BACK-UP		1	D				
7	0934901	・BODY ASS' Y		1					
7A	+++++	・・BODY		1	D				
7B	+++++	・・SPOOL		1	D				
7C	+++++	・・PISTON		1	D				
7D	+++++	・・CAP		1	D				
7E	985099	・・O-RING		1					
7F	+++++	・・WASHER		1	D				
7G	+++++	・・SPRING		1	D				
7H	+++++	・・HOLDER		1	D				
7I	+++++	・・O-RING		1	D				
7J	+++++	・・CAP		1	D				
7K	0171808	・・O-RING		1					
7L	+++++	・・SCREW;SET		1	D				
7M	+++++	・・NUT		1	D				
7N	+++++	・・ORIFICE		1	D				
7O	0866702	・・PLUG		4					
7P	4506408	・・O-RING		4					
8	0908302	・VALVE;RELIEF		1					
8A	0168308	・・O-RING		1					
8B	0866704	・・O-RING		1					
8C	0866705	・・RING;BACK-UP		1					
9	0866702	・PLUG		1					
10	4506408	・O-RING		1					
11	4506412	・O-RING		4					
12	0168006	・BOLT;SOCKET		4					
13	984614	・O-RING		1					

PARTS INDEX

PARTS INDEX

PART NO.	PAGE	ITEM	PART NO.	PAGE	ITEM	PART NO.	PAGE	ITEM
0004501	026	00	0309705	036B	68B	0408815	128	30
0100127	012	23		036B	69B		130A	30
0101234	044	21		036B	70B	0413619	034B	86
* 0103025	044	22C		038A	63B	0413712	034B	89
	114	20A		038B	64B	0413909	034A	77
0104404	128	21		038B	65B		040	77
	130A	21	0309732	036B	99	* 0438803	048	3
0111803	036A	60C		038B	99	* 0438804	048	4
	038A	60C	0313107	110	351	* 0438805	048	5
0111804	036A	60D	0314205	104	5	* 0438809	048	10
	038A	60D		070	7		050	4
0134608	110	272	0322304	070	11	* 0438811	048	11
0135401	044	4	0322602	070	31		050	5
0148804	130B	36	0325913	128	31	* 0439501	048	13A
0159206	044	12	* 0330501	048	13C	* 0444301	068	3
* 0168006	112	25	0332904	038A	16	* 0444302	068	4
	114	24	0332924	036A	58B	* 0444303	068	7
	132	12		038A	58B	* 0444304	068	8
* 0168308	112	23A		038B	64I	0451104	110	211
	132	8A		038B	65H	0455002	036B	100
* 0171808	112	7K	0334605	106	7		038B	100
	114	7K	0343512	042A	30	0459541	036B	76
	132	7K	0352715	128	20		038B	76
0189803	044	14		130A	20	0482606	128	11
0208504	128	5	0353316	014A	443	0482609	128	15
	130A	5	0353318	016	491	* 0483906	048	8
0208516	128	34	0354601	010	2		050	2
	130A	34	0354603	010	7	* 0483907	048	9
0210718	014B	998	0354604	010	5		050	3
	110	271	0354607	010	9	* 0499110	048	13B
0212312	072	9	0354608	010	12	* 0499111	048	13D
0212313	072	10	0354610	010	28	0614101	104	1
* 0215220	068	5	0354611	010	15	0622822	044	6
0215310	070	15	0354614	010	10	0625509	014A	391
0215710	070	9	0361001	106	1		016	391
0218607	036B	105	0361002	106	2	0629404	014A	464
0224115	128	33	0365318	016	401		014A	468
	130A	33	0365326	014B	706		016	468
0224422	034B	90	0365330	016	706	0654304	070	25
0229210	106	8	0365331	014B	712	0654305	070	12
* 0230906	052	11	0365401	014A	011	0654306	070	16
* 0230907	048	7	0365405	014A	106	0661701	070	8
* 0230908	052	13	0365407	014A	113	0661801	070	24
0237218	128	14	0365408	014A	114	0667713	032A	61A
	130A	14	0365409	014A	116		034A	62B
0237220	128	17	0365410	014A	117	0667726	032B	84
	130A	17	0365411	014A	118	0667817	032A	48D
0250914	038A	28C	0365413	014A	124		034A	47D
0251914	014B	491	0365416	014A	304	0667927	036B	83
0253304	104	8	0365417	014A	401	0667931	036B	87
0265201	110	273	0365427	014B	707	0668007	032A	22
* 0287601	052	14	0365428	014B	742		036A	22
* 0301301	052	10	0365429	014B	743		038A	22
* 0306003	036A	63A	0370410	042A	31		038B	64G
	036B	67A	0373414	128	18		038B	65F
	036B	68A		130A	18		040	22
	036B	69A	0374707	070	30	0668111	032A	7
	036B	70A	0384401	014A	033		040	7
	038A	63A		016	033	0668112	032A	8
	038B	64A	0387311	128	29		040	8
	038B	65A		130A	29	0671401	072	1
0308623	016	707	0387804	064	3-50	0671402	072	2
* 0308703	116	51-2	0401202	016	472	0671403	072	3
* 0308704	116	51-1	0408202	010	3	0671404	072	6
* 0308705	116	51-3	0408203	010	6	0671405	072	7
* 0308709	116	51-6	0408204	010	16	0671406	072	8
0309219	128	32	0408207	010	100	0672701	110	221
	130A	32	0408409	064	3-32	0672702	110	261
0309705	036A	63B	0408410	064	3-33	0672703	110	472
	036B	67B	0408411	064	3-34	0672707	110	274

PARTS INDEX

PART NO.	PAGE	ITEM	PART NO.	PAGE	ITEM	PART NO.	PAGE	ITEM
0672708	110	275	0788711	092	34	0791815	036B	67C
0672709	110	401		102	34		036B	68C
0672710	110	402	0788712	082	35		036B	69C
0686901	044	3		092	35		036B	70C
0686902	044	5		102	35		038B	63C
0686903	044	8	0788713	082	36		038B	64C
0686904	044	9		092	36		038B	65C
0686905	044	10		102	36		038B	66E
0686906	044	13	0791601	032A	9	0791816	036B	98
0686907	044	17		040	9		038B	98
0686908	044	18	0791602	032A	23	0791817	036A	34
0686909	044	19	0791603	032A	37	0791818	036A	58
0686910	044	20		034A	37		038A	58
0686913	044	2A	0791604	032A	38	0791902	038A	18
0686914	044	2B		034A	38	0791903	038A	21
0686915	044	2C		040	38	0791904	038A	28A
0686916	044	2D	0791605	032A	39	0791905	038B	64D
0689405	034A	75		034A	39		038B	65D
	038B	75	0791606	032A	43	0791906	038B	64E
	040	75		034A	43		038B	65E
0692704	014A	051	0791607	032A	44	0791907	038B	64F
0692709	014A	472		034A	44	0791908	038B	64J
0692710	014B	995	0791609	032A	45A	0791909	038B	64K
0695007	032A	74	0791610	032A	45B	0791910	038B	66A
	036B	74		032A	46B	0791911	038B	66B
	038B	74		034A	42B	0791912	038B	66C
	040	74	0791611	032A	45C	0791913	038B	66D
* 0701303	048	16G		032A	46C	0791914	038A	29
* 0709701	116	51		034A	42C	0792001	040	10
0714306	128	12	0791612	032A	45D	0792002	040	12
	130A	12		032A	46D	0792003	040	13
0719603	014A	131		034A	42D	0792004	040	14
0735807	038A	17	0791614	032A	46A	0792005	040	20
0747305	014A	433	0791616	032A	48A	0792006	040	36
0747306	014A	444		034A	47A	0792007	040	79
0747307	016	712	0791617	032A	48B	0794201	108	03
0757601	042A	7	0791618	032A	48C	0794202	108	06
0757602	042A	8		034A	47C	0794203	108	08
0757603	042A	9	0791619	032A	49	0794204	108	10
0757604	042A	10		034A	49	0794205	108	11
0757605	042A	38	0791620	032A	50	0794206	108	12
0757606	042A	39		034A	50	0794207	108	14
0766501	042A	2	0791622	032A	73	* 0800901	048	16F
0766502	042A	3		034A	73	0803001	014A	020
0766503	042A	4		036B	73	0803002	014A	031
0766504	042A	5		038B	73		016	031
0766505	042A	6	0791623	032B	77	0803003	014A	101
0766508	042A	11	0791701	034A	31	0803004	014A	111
0766509	042A	12	0791702	034A	32	0803005	014A	123
0766510	042A	37	0791704	034A	42A	0803006	014A	301
* 0775001	046	15	0791706	034A	47B	0803007	014A	351
0788703	082	13	0791708	034A	62A		016	351
	092	13	0791709	034A	31	0803008	014A	355
	102	13	0791801	036A	3		016	355
0788704	082	14		038A	3	0803009	014A	469
	092	14	0791803	036A	19		016	469
	102	14		038A	19	0803010	014B	702
0788705	082	15	0791804	036A	24	0807904	128	9
	092	15	0791805	036A	25		130A	9
	102	15	0791806	036A	34	0816201	016	010
0788706	082	16	0791807	036A	35	0816202	016	020
	092	16	0791808	036A	58C	0816205	016	101
	102	16		038A	58C	0816206	016	111
0788707	082	17	0791809	036A	58D	0816207	016	114
	092	17		038A	58D	0816208	016	123
0788710	102	17	0791813	036A	60A	0816209	016	124
	082	33		038A	60A	0816210	016	131
	092	33	0791814	036A	60B	0816211	016	301
	102	33		038A	60B	0816212	016	443
0788711	082	34	0791815	036A	63C	0816214	016	702

PARTS INDEX

PART NO.	PAGE	ITEM	PART NO.	PAGE	ITEM	PART NO.	PAGE	ITEM
0816215	016	742	* 0927104	048	16	3087987	060A	26B
0816216	016	743	* 0927105	048	16A		060A	27B
0816217	016	100	* 0927106	048	16B	3088602	122A	18
0824002	110	201	* 0927107	048	16C		124A	18
0824003	110	202	* 0927108	048	16D	3088623	118A	33
0824004	110	403	* 0927109	048	16E		120A	33
0836104	128	4	* 0927201	050	1		126A	31
	130A	4	* 0934701	112	7	3089936	118A	18
0836105	128	6	* 0934801	114	7		120A	18
	130A	6	* 0934901	132	7	3090722	122B	48
0836106	128	7	1015437	126A	04		124A	48
	130A	7	1019564	018A	02	3094362	026	20
0836107	128	8	1026282	008A	01	3094376	026	24
	130A	8	1026679	004A	01	3094377	026	26
0838001	044	2E	1027131	004A	41	3095161	030	01
0838002	044	2F	1027149	006	01	3095375	062	10A
0857001	012	1	1027184	002A	01	3095397	026	14
0857002	012	3	1027949	122A	04	3095747	066	28A
0857003	012	5	1027956	124A	04	3096779	026	23
0857004	012	6		118A	04	3097791	066	31
0857005	012	8		120A	04	* 3098245	060A	13
0857006	012	10	2022744	018A	14	3098526	026	38
0857007	012	11	2031327	018A	04	3098639	066	31A
0857008	012	12	2033787	018A	44	* 3099628	060A	06A
0857009	012	13	2035236	018A	40	* 3103022	026	38
0857010	012	14	2036744	004A	25	4013748	038A	28B
0857011	012	16	2036786	004A	28	4027427	058A	20
0857012	012	18	2036795	004A	27		060A	20
0857013	012	19	2036807	004A	03	4027959	030	11
0857014	012	20	2036808	004A	04	4027963	022	04
0857015	012	21	2040803	018A	48	4028265	044	11
0857016	012	22	2044332	058A	08A	4032996	034A	62B1
* 0866702	112	21		060A	08A	4033725	030	04
	114	21	2044350	054	14A	4038529	018A	12
	132	70	2047884	026	08	4040814	022	15
	132	9	2047885	026	15	4044839	110	462
* 0866703	112	23	2048256	062	15	4050968	028	19
* 0866704	112	23B	2048374	062	30	4051262	058B	48C
	132	8B	3036456	018A	25		058B	49C
* 0866705	112	23C	3036457	018A	24		060A	26C
	132	8C	3052363	118A	23		060A	27C
0867305	128	3		120A	23		110	471
	130A	3		126A	18	4067901	128	23
0867306	128	13	3052364	122A	26		130A	23
	130A	13		124A	26	4068898	006	16
0867307	128	16	3054013	024	01		008A	16
	130A	16	3054505	018A	31	4085607	006	08
0867308	128	19	3055594	002A	04		008A	08
	130A	19	3063059	118A	24		044	16
0867314	128	28		120A	24		044	22B
	130A	28		126A	23	4092265	072	5
0871805	130A	11	3063060	122A	24	4092534	002A	87
0871806	130A	15		124A	24	4099290	002A	34
0872301	016	051	3063840	002A	03		004A	58
0872302	016	444	3063842	002A	30	4101345	002B	133C
* 0899402	114	20	3063843	002A	31	4105057	036A	58I
0906101	128	1	3065877	058A	06A	4105167	036A	27
	130A	1	3069541	004A	42		038A	58I
0906102	128	2	3070581	004A	57	* 4113154	060B	35
	130A	2	3072517	058A	06D	4114402	002A	123
0906103	128	24	3075674	004A	31	4116290	004A	13
	130A	24	3075775	006	35	4122395	058A	13C
0906104	128	27		008A	35	4140436	036A	26
0906105	128	28-34	3078190	018A	28		036A	58H
	130A	28-34	3078298	018A	19		038A	58H
* 0908302	132	8	3083091	122A	27		082	18A
* 0927002	046	21		124A	27		082	20A
* 0927101	048	1	3087264	058A	13A		092	18A
* 0927102	048	2	3087987	058B	48B		092	20A
* 0927103	048	13		058B	49B		102	18A

PARTS INDEX

PART NO.	PAGE	ITEM	PART NO.	PAGE	ITEM	PART NO.	PAGE	ITEM
4140436	102	20A	4205317	058B	48E	* 4297173	046	
4146370	004A	35		058B	49E	4297257	028	16
4150302	006	07		060A	26E	4306888	002A	69
	008A	07	4205318	060A	27E	* 4309836	116	51-5A
	008A	50A		058B	48D	* 4309837	116	51-5B
4153087	008A	50C		058B	49D	* 4309838	116	51-5C
4153095	006	52A		060A	26D	4310055	002A	43
	008A	55A		060A	27D	4311662	020	30
4153534	008A	50B	4208977	058A	35		028	13
4154207	036B	83B		060B	36	4312882	022	00
* 4170585	056	27	4209728	062	25	4312883	022	02
4173208	054	05	4213419	058A	21	4312884	022	05
4174241	122A	40		060A	21	4312892	022	13
	124A	40	* 4217651	060B	34	4312893	022	16
	126A	35	4217653	024	04	4312894	022	07
4174541	008B	57	4226446	032A	11	4314064	022	09
4178173	004A	09		034A	11	4314065	022	10
4179155	006	02		036A	11	4319299	058A	01
	008A	02		038A	11		060A	01
4179156	006	03		040	11		062	05
	008A	03	4227550	018A	08	4330223	072	
4179161	006	12	4229234	118A	37	4330230	104	
	008A	12		120A	37	4332285	126A	00A
4179171	006	20	4233165	004A	15	4333170	004A	12
	008A	20	4234628	018A	46	4334894	002B	133E
4179176	004A	34	4234782	002A	86	4334899	002A	133B
4179177	004A	33	4252191	118A	21	4335047	058A	06B
4179179	004A	29		120A	21	4335060	054	19
4179181	004A	23		126A	20		056	22
4180349	004A	54	4252401	018A	29	4337035	004A	21
	006	09	4252550	126A	06	4337154	022	18
	008A	09	4252599	024	02	4337419	004A	06
4182067	054	21	4252655	024	06	4337483	004A	08
	056	24	4252767	004B	82	4337812	004A	44
4185136	020	24	4255238	018A	49	4338053	004A	43
4185246	118A	20	4255304	008B	61	4338060	004A	47
	120A	20	4255977	024	03	4338061	004A	51
	126A	19	4257661	024	05	4338110	022	19
4185247	122A	20	4260204	124A	46	4338907	004A	10
	124A	20	4260308	018A	55	4342840	004A	59
4185600	058A	22	* 4261289	068		4342841	006	15
	060A	22	4262561	018A	51		008A	15
	066	27AB	4264979	126A	16	4342843	006	14
	066	28B	4264982	118A	15		008A	14
4189860	124A	63		120A	15	4342846	006	41
4191665	018A	09	4264983	126A	14	4343074	004B	73
4191666	018A	11	4265372	002A	68	4346521	006	28
4193996	018A	26	4265579	018B	57		008A	28
4194176	006	47	4265964	006	29	4346522	006	27
	008A	47		008A	29		008A	27
4194362	018A	20	4267139	122A	14	4347107	006	24
4194621	122A	23		124A	14		008A	24
	124A	23	4269473	018A	33	4348182	004A	07
4198956	004A	22	4269474	018A	30	4348201	118A	08
	018A	21	4269615	062	10C		120A	08
4199072	018A	07	4272961	126A	13	4348202	126A	08
4199108	018A	06	4272962	118A	13	4348207	122A	08
4200227	004A	36		120A	13		124A	08
4201805	118A	25	4272963	122A	13	4348665	004B	74
	120A	25		124A	13	4350150	070	
	126A	24	4274552	002A	32	4350928	006	49
4201806	122A	25	4276526	020	11		008A	49
	124A	25		028	05	4354415	020	23
* 4201993	056	19	4276691	020	09	4355083	004A	50
	060A	06C	4276785	020	07	4355085	004A	46
4203411	056	03	4276918	002A	120	4355728	026	03
	058A	02		010		4358914	036B	78
	060A	02	* 4293211	116	51-5		038B	78
	062	06	4293950	002A	130	4364104	018A	42
4203447	106			008B	62	4364501	118A	00A

PARTS INDEX

PART NO.	PAGE	ITEM	PART NO.	PAGE	ITEM	PART NO.	PAGE	ITEM
4364501	118A	02A	4425414	054	06	4451788	088	38
	120A	00A		056	08	4451789	078	39
	120A	02A	4428902	058A	40		080	39
4364922	018B	64		060B	40		088	39
4364970	058A	04	4429119	054	10		090	39
	060A	04	4429120	054	08		098	39
4365007	020	16		056	06		100	39
4365826	004B	64A	4431914	054	12	4451790	080	40
4368619	006	10	4431915	054	13		090	40
	008A	10	4433327	006	38	4451797	080	41
4368629	058A	03		008A	38		090	41
	060A	03	4435024	006	06		100	41
4368630	058A	05		008A	06	4452626	074	
	060A	05	4435025	006	05		076	
4369148	002A	127		008A	05		078	
4369507	126A	11	4436271	004B	64		080	
4369508	118A	11	4436536	006	52		082	
	120A	11		008A	55	4452647	082	18
4369509	122A	11	4436800	008B	63		092	18
	124A	11	4437106	054	20		102	18
4372039	036B	72		056	23	4452648	082	20
	038B	72	4437242	032A			092	20
4375663	122A	10		034A			102	20
	124A	10		036A		4453819	082	11
4375664	122A	22		038A			092	11
	124A	22	4437333	040			102	11
4375666	122A	09		054	11	4453820	082	12
	124A	09	4437432	056	11		092	12
4375667	118A	22		058A	39		102	12
	120A	22		060B	39	4454193	034A	42
	126A	21	4437433	058A	08B	4454194	032A	45
4380144	122A	06		060A	08B	4454195	032A	46
	124A	06	4438059	002A	61	4454196	034A	47
4386637	036B	71	4439418	014A		4454197	032A	48
4387203	122A	28	4439955	118A	07	4454198	036A	60
	124A	28		120A	07		038A	60
4389326	118A	10	4442323	054	24	4454199	032A	61
	120A	10	4442339	054	26	4454200	034A	62
4389327	118A	09	* 4446002	050	10	4454201	038A	4
	120A	09		052		4454202	036A	5
4396696	026	02	4446960	054	30	4455719	006	100
4396755	026	09		056	07	4455733	008B	100
4396771	028	10	4447050	054	14B	4455986	064	5
4396836	030	08		058A	06B	4455987	064	6
4397790	122A	01A		060A	06B	4455989	064	3-49
	122A	02A	4447067	062	10B	4455990	064	3-48
	128	1B		058A	42	4455991	064	3
	128	2B		060B	42	4461905	028	02
	130A	1B	4447264	006	39	4461908	026	18
	130A	2B	4447276	110		4461910	026	36
4397791	126A	02A	4451036	002B	200	4462038	026	05
4400442	008A	50	4451039	004B	100	4462422	030	13
4400477	064		4451498	006	22	4463992	002A	133A
4401481	042A			008A	22	4463993	002B	133D
4407253	108		4451784	078	24	4463994	002B	133F
4410898	054	04		088	24	4467511	012	15
	056	04		098	24	4468244	026	39
4412693	126A	10	4451785	078	25	4468248	026	27
4414047	126A	09		080	25	4468249	026	29
4415604	012			088	25	4468250	026	30
4416605	002A	133		090	25	4468258	026	17
4421771	054	07		098	25	4468337	084	
	056	09	4451786	100	25		086	
4423345	006	48		080	26		088	
	008A	48		090	26		090	
4425290	058A	13B		100	26		092	
4425305	058B	48A	4451787	078	37	4470238	028	08
	058B	49A		088	37	4472355	026	35
	060A	26A		098	37	4473064	030	07
	060A	27A	4451788	078	38	4473080	030	14

PARTS INDEX

PART NO.	PAGE	ITEM	PART NO.	PAGE	ITEM	PART NO.	PAGE	ITEM
4474214	062	07	4506424	020	17A	* 4625313	050	
4474216	062	21		042A	36	* 4627264	132	
4474217	062	24	4506428	110	461	7032724	020	01
4474218	062	08	4506429	020	12	7037662	122A	02
4475147	026	06		028	07		124A	02
4478552	066	23		030	16	7037671	118A	02
4480261	062	16	4509180	002A	87A		120A	02
4481334	062	09		004B	80A	7037673	118A	00
4482233	088	38		020	25A		120A	00
	098	38		032B	74A	7037679	126A	02
4482606	062	31		036B	105A	7037723	126A	00
4484114	066	27H		036B	74A	7039259	122A	01
	066	28G		036B	88		124A	01
4484115	066	28E		036B	99A	8049356	118A	27
4484116	066	27AD		038B	74A	8049357	120A	27
4484118	066	28D		038B	99A	8049650	126A	26
	066	27AC		040	74A	8051275	018A	17
	066	28C		078	24A	8053093	122A	30
4484557	016			078	25A	8058352	002B	136
4485473	028	06		078	37A	8059452	004A	19
4485615	118B	100		078	38A	8063718	058A	00
	120B	100		078	39A	8077903	058A	32
* 4486031	112			080	25A		060A	32
* 4486032	112			080	26A	8079292	126A	32
4486321	094			080	39A	8079314	118A	34
	096			080	41A	8079315	120A	34
	098			088	24A	8081319	054	00
	100			088	25A	8082044	122B	49
	102			088	37A	8082069	122B	50
4486487	012	100		088	38A		124A	50
4487536	066	24		088	39A	8083849	118A	26
4489678	066	27F		090	25A	8083850	120A	26
4506320	036A	60E		090	26A	8087943	028	01
	038A	60E		090	39A	8088591	062	00
4506406	014B	997		090	41A	* 8092248	060A	00
	032A	41		098	24A	8092512	026	21
	034A	41		098	25A	8093662	124A	60
	036A	41		098	37A	8093664	124A	61
	038A	41		098	38A	8093880	124A	62
	040	41		098	39A	* 8094446	056	00
4506408	018B	63A		100	25A	9089484	020	35
	020	35A		100	26A		028	21
	028	21A		100	39A	9089485	020	33
	032A	61A1		100	41A		028	23
	034A	62A2	4509493	020	29	9089486	020	25
	042A	34		028	11	9089488	020	17
	068	6	4515041	004B	72	9098902	018A	53
	112	22	* 4600849	114			024	
	114	22	* 4600951	114		9134109	018B	63
	132	10	4602026	044		9134110	004B	67
4506412	132	7P	* 4602154	060A	06D		006	58
	014B	996	4609015	124A	39	9134111	004B	80
	022	03	* 4609781	062	21	9134112	018B	61
	022	24	4609833	124A	42		026	42
	112	23	4610802	128		9134147	020	21
	114							
4506415	132	11	* 4611025	116			022	
	018A	34	4611489	130A	35	9150848	018A	
	022	14		132		9151724	058A	06
	026	32	4612133	130A		9156041	018A	
4506416	044	15	4612134	130A	27	9157762	018A	37
4506418	044	22A	4612271	128	100		020	
	008B	57A		130B	100	9158391	018A	37
	018B	61A	* 4614286	056	26		020	
	026	42A	* 4614296	056	21	9167977	028	17
	030	02	* 4614331	056	28	9180579	122B	100
	032A	48E	* 4615610	056	10		124B	100
	034A	47E	4620143	044	22	9180580	126B	100
	044	7	* 4624262	046	1	9184275	058A	08
	116	62A		048			060A	08
4506420	030	10	* 4625313	046	10	9184276	058A	

PARTS INDEX

PART NO.	PAGE	ITEM	PART NO.	PAGE	ITEM	PART NO.	PAGE	ITEM
9186596	118A		957366	066	31B	A811035	124A	33
9186597	120A			072	4		126A	29
9186598	122A			080	40A	A811045	036A	6
9186599	126A			090	40A		038A	6
9193403	054			104	9	A811080	110	161
9195237	002A			116	61A	A811110	014A	471
9195239	002A		958740	002A	08	A811145	128	10
9195304	054		959501	026	12		130A	10
9195307	058A		962002	002A	09	* A885002	116	62
9199146	058A	13	964255	058A	36	* A885004	116	61
9206321	118A			060B	37	J010816	054	27
9206322	120A		966993	032B	85	J011025	122A	41
9206323	122A		971823	036A	58A		126A	36
9206324	126A			038A	58A	J011035	118A	35
9206352	118A	00		038B	64H		120A	35
	120A	00		038B	65G		122A	38
9206353	122A	01	9724756	004A	32		126A	33
9206354	126A	00	973069	014A	437	J020614	058A	33
9207260	004B	69	9739628	022	20		060B	33
	008A		9742779	002A	63	* J260614	060B	33
9207261	004B	70	9743977	002A	62	* J260816	054	27
	006		9754825	054	16	* J271025	122A	41
9207567	058A	48	9754826	054	17		126A	36
	060A	26	9758777	030	05	* J271035	118A	35
9207568	058B	49	9758896	062	10D		120A	35
	060A	27	9759157	054	17		122A	38
9213241	026	33		056	14		126A	33
	028		9759158	054	16	J400408	054	02
9213855	028	14		056	15	J75481	118B	43
	030		984054	002A	122		120B	43
9214706	062	10	984338	058A	06C		126B	44
9214849	026		984614	014B	488	J75581	122B	47
9218234	066	27		016	488		124A	47
9219244	062			112	26		126B	43
9223890	066			114	25	J780612	058A	41
9223892	066	28		128	26		060B	41
* 92226365	060A			130A	26	J780625	062	19
* 92226367	060A	06		132	13	J780845	054	18
* 92229962	026	33	985098	022	01	J781030	058A	10
	028			032A	40		060A	10
9231672	026			034A	40	J901265	118A	38
9232345	124A			040	40		120A	38
* 9234272	056		* 985099	112	7E	J901280	124A	65
9234284	054	14		114	7E	J901645	002B	137
* 9235551	060A			132	7E	J950010	006	34
* 9239583	056		991345	014A	432		008A	34
* 9246436	056	17		026	11	J950012	022	17
931346	014A	438	991710	012	17		118A	39
939356	054	25	991725	002A	10		120A	39
94-2011	054	01		002A	44	M340513	066	27G
94-2021	118B	44	992526	082	20B		066	28F
	120B	44		092	20B	M340613	004B	83
957366	002A	130A		102	20B	M340616	002A	71
	004A	16	A590103	030	17	M340816	002A	64
	004B	67A	A590106	002A	70	M340820	006	37
	006	58A	A590906	058A	24		008A	37
	008B	61A		060A	24	M340825	004A	55
	008B	62A	A590908	004B	84	M341030	002A	121
	014B	485		046	23		008A	52
	014B	487	A590910	058A	11	M341056	006	43
	016	487		060A	11		008A	43
	020	33A	A590912	118B	40	M341080	008A	51
	028	17A		120B	40	M341225	018B	65
	028	23A		124A	66	M341236	128	25
	032A	48D1	A590916	002B	138		130A	25
	034A	47D1		016	051A	M341245	004B	60
	034A	62A1	A811030	014A	051A		118A	29
	034A	75A		118A	31		120A	29
	038B	75A	A811035	120A	31		122A	31
	040	75A		122A	33		124A	31

PARTS INDEX

PART NO.	PAGE	ITEM	PART NO.	PAGE	ITEM	PART NO.	PAGE	ITEM
M341245	126A	27						
M341260	118A	30						
	120A	30						
	122A	32						
	124A	32						
	126A	28						
M341850	018A	38						
M342056	026	41						
M342480	118A	05						
	120A	05						
	122A	05						
	124A	05						
	126A	05						
M492564	002A	113						
	042A	33						
	104	6						
M500807	006	17						
	008A	17						
	046	22						
U12547U	036B	83A						

日立建機株式会社

(平成 15 年 12 月 1 日現在)

本社	東京都文京区後楽 2丁目5-1 (住友不動産飯田橋ファーストビル8階)	〒112-8563 (03)3830-8000(代)	
北海道支社	北海道札幌市西区琴似 4条 1-1-15	〒063-0814 (011)644-2480	
札幌北営業所	北海道札幌市西区琴似 4条 1-1-15	〒063-0814 (011)641-4351	
札幌南営業所	北海道札幌市東区南一条 6丁目1-10	〒044-0077 (0136)22-4896	
滝川営業所	北海道滝川市東 1条 22丁目1-1	〒073-0151 (0125)53-3136(代)	
留萌営業所	北海道留萌市大和田 2丁目	〒077-0012 (0164)43-3877	
留見沢営業所	北海道留見沢市志文町 355-5	〒068-0004 (0126)24-8558	
旭川営業所	北海道旭川市永山 3条 10-1-5	〒079-8413 (0166)48-2265	
名寄営業所	北海道名寄市磯田 289-18	〒096-0071 (0165)413-6121(代)	
稚内営業所	北海道稚内市まなす 5丁目	〒097-0011 (0162)26-2046	
富良野営業所	北海道富良野市若松町 6-13	〒076-0032 (0167)22-1570	
北見営業所	北海道常呂郡雄勝町字三区 403-1	〒099-2103 (0157)67-6661	
帯広営業所	北海道帯広市西 20条 北 1-3-22	〒080-2460 (0155)33-2181(代)	
釧路営業所	北海道釧路市星ヶ浦南 1-5-9	〒084-0913 (0154)51-6111(代)	
中標津営業所	北海道標津郡標津町東 33条南 2-1-1	〒086-1033 (0153)72-0336	
苫小牧営業所	北海道苫小牧市新町 3-2-1	〒053-0052 (0144)55-1630(代)	
静内営業所	北海道静内郡静内町町町 6-35	〒056-0027 (0146)42-2263	
室蘭営業所	北海道室蘭市本輪西町 1-2-21	〒050-0065 (0143)55-6186	
函館営業所	北海道上磯郡上磯町七重浜 8-5-23	〒049-0111 (0138)49-0505	
八雲営業所	北海道十勝郡八雲町浜松 81	〒049-3122 (0137)62-2708	
東北支社	宮城県多賀城市月明 2-3-1	〒985-0843 (022)365-4141	
青森支店	青森県青森市大字三内字丸山 393-285	〒038-0031 (017)761-6116(代)	
青森営業所	青森県青森市大字三内字丸山 393-285	〒038-0031 (017)761-6116(代)	
弘前営業所	青森県南津軽郡尾上町大字日沼字富岳 33-1	〒036-0233 (0172)57-5922(代)	
十和田営業所	青森県十和田市大字洞内字井戸頭 144-261	〒034-0107 (0176)23-7361(代)	
八戸営業所	青森県八戸市大字市川町字七谷池 2-692	〒039-2241 (0178)29-0607(代)	
秋田営業所	秋田県秋田市御所野湯本 3-1-4	〒010-1415 (018)826-0755(代)	
本荘営業所	秋田県本荘市藤葉堂字谷地 204-1	〒015-0041 (0184)24-2811(代)	
岩手支店	岩手県紫波郡志岐町流通センター南 2-7-11	〒020-0891 (019)638-8511(代)	
宮古営業所	岩手県宮古市大字津軽石第 14地割 90-4	〒027-0203 (0193)67-9441(代)	
前沢営業所	岩手県胆沢郡胆沢町照井館 1-31	〒029-4205 (0197)41-3372	
大船渡営業所	岩手県大船渡市猪川町字久名畑 28-2	〒022-0004 (0122)27-4438	
北上営業所	岩手県北上市流通センター 19-91	〒024-0014 (0197)71-1925	
東北支店	宮城県多賀城市月明 2-3-1	〒985-0843 (022)364-6131(代)	
山形営業所	山形県東根市大字若木字七番 55&81-2	〒989-3737 (0237)48-1611(代)	
庄内営業所	山形県酒田市大字広野大字日塚 1	〒988-0125 (0234)92-2805(代)	
米沢営業所	山形県米沢市中田町 718-28	〒992-0011 (0238)37-2691(代)	
仙台営業所	宮城県多賀城市月明 2-3-1	〒985-0843 (022)364-6131(代)	
古川営業所	宮城県古川市田子町字 98-1	〒989-6232 (0229)28-4300(代)	
石巻営業所	宮城県桃生郡河内町町町 326-3	〒986-1111 (0225)75-2306(代)	
郡山営業所	福島県郡山市字道場 51	〒963-8824 (024)944-8950(代)	
いわき営業所	福島県いわき市小浜大字原字中 88-1	〒971-8111 (0246)53-3361(代)	
会津営業所	福島県会津若松市小浜大字西 56-1 (会津アピオ内)	〒965-0059 (0242)22-2011(代)	
関東支社	埼玉県草加市弁天 5-33-25	〒340-0004 (048)935-2111	
茨城支店	茨城県那珂郡那珂町大字向山字笠松 1269-1	〒311-0102 (029)295-2311(代)	
日立営業所	茨城県日立市川本町 5-13-16	〒317-0051 (0294)24-7514(代)	
つくば営業所	茨城県つくば市緑ヶ丘 4-12	〒300-2646 (0298)47-5432(代)	
宇都宮営業所	栃木県下都賀郡上野原大字下橋字花林 573 (石巻第 3 工業団地)	〒329-0512 (0258)93-0815(代)	
佐野営業所	栃木県佐野市堀米町 3225	〒327-0843 (0283)22-2785(代)	
北関東支店	群馬県前橋市大字大島町 1202-2	〒379-2154 (027)263-8511(代)	
前橋営業所	群馬県前橋市大字大島町 1202-2	〒372-2154 (027)263-8511	
太田営業所	群馬県新田郡新田町大字 1734-1	〒370-0321 (0276)31-5641(代)	
前橋北営業所	群馬県勢多郡富土見村大字時沢 2803	〒371-0104 (027)288-2000	
下湯支店	新潟県新潟市大字川口字 E 578-7	〒956-0015 (0250)23-6070(代)	
新潟営業所	新潟県北蒲原郡中条町大字船戸字ノ下 652-1	〒959-2675 (0254)44-6181(代)	
長岡営業所	新潟県長岡市高見町大字 3008-3	〒940-0004 (0258)24-8121(代)	
魚沼営業所	新潟県北魚沼郡小出町大字虫野 1293	〒946-0037 (0257)92-8141(代)	
上越営業所	新潟県上越市大字黒井字 99-3	〒942-0013 (025)543-3583(代)	
佐久支店	長野県長野市大字大町 1053-10	〒381-0004 (026)295-3000(代)	
長野営業所	長野県佐久市中央 3421-47	〒385-0051 (0267)62-7212(代)	
松本営業所	長野県塩尻市広丘 2146-38	〒399-0705 (0263)52-7720(代)	
飯田営業所	長野県飯田市松尾町 7493-1	〒395-0823 (0265)22-3167(代)	
東京支店	東京都江東区亀戸 9-7-10	〒136-0071 (03)3682-8624(代)	
城東営業所	埼玉県草加市弁天 5-33-25	〒340-0004 (048)935-2111	
東京西営業所	神奈川県川崎市高津区下野毛 1-7-12	〒213-0006 (044)811-3011	
西関東支店	神奈川県相模原市淵野辺 2-5-8	〒229-0006 (042)752-9211(代)	
相模営業所	神奈川県相模原市淵野辺 2-5-8	〒229-0006 (042)752-9211(代)	
横浜営業所	神奈川県横浜市都筑区川向町 109	〒224-0044 (045)472-4504(代)	
多摩営業所	東京都西多摩郡瑞穂町南平 1-6-7	〒190-1224 (042)557-2231(代)	
埼玉支店	埼玉県さいたま市北区吉野町 1-39-1	〒331-0811 (048)665-2555(代)	
埼玉北営業所	埼玉県深谷市上野台 1351-1	〒366-0001 (048)571-9255(代)	
草加営業所	埼玉県草加市弁天 5-33-25	〒340-0004 (048)935-2111(代)	
川越営業所	埼玉県狭山市青柳 1626-2	〒350-1301 (042)969-6805(代)	
秩父営業所	埼玉県秩父市大字大野原字滝沢 80-1	〒368-0005 (0494)25-6103	
千葉支店	千葉県千葉市若葉区野呂町 833	〒265-0053 (043)228-1211(代)	
柏営業所	千葉県東葛飾郡沼南町塚崎 1311-4	〒277-0923 (0471)91-6310(代)	
成田営業所	千葉県香取郡多古町喜多 208-2	〒289-2232 (0479)76-5770(代)	
千葉南営業所	千葉県木更津市真里 1765-1	〒292-0212 (0438)53-3800(代)	
中部支社	愛知県名古屋市中川区山王 1-601	〒454-0011 (052)332-6109	
東海支店	愛知県東海市東海町 1-2-1	〒476-0015 (052)603-1503	
名古屋中央営業所	愛知県名古屋市中川区山王 1-601	〒454-0011 (052)332-6101	
春日井営業所	愛知県春日井市大手町西町 9-21-8	〒486-0806 (0568)83-6661(代)	
三河営業所	愛知県岡崎市合歓木町字屋下 1-1	〒444-0232 (0564)43-6551(代)	
三重営業所	三重県三重郡川越町大字南福崎 958	〒510-8124 (0593)63-0911(代)	
静岡支店	静岡県浜北市水島 806	〒434-0013 (053)587-4411(代)	
富士営業所	静岡県富士市中野 407-1	〒417-0809 (0545)35-0198(代)	
伊豆営業所	静岡県田方郡大仁町御門 51-1	〒410-2316 (0558)76-0860	
藤枝営業所	静岡県藤枝市築地 1-4-1	〒426-0031 (054)646-2400	
岐阜支店	岐阜県各務原市須賀町 2丁目 605 番地	〒509-0108 (0583)70-9155(代)	
高山営業所	岐阜県高山市新宮町 830-1	〒506-0035 (0577)34-5990(代)	
郡上営業所	岐阜県郡上郡大和町神路字口神路 453	〒501-4605 (0575)88-4421	
東濃営業所	岐阜県恵那市大井町雀ヶ根 2087-220	〒509-7201 (0583)25-9880(代)	
北陸支店	富山県富山市金屋字前久保 2715-23	〒930-0873 (076)439-0330(代)	
魚津営業所	富山県魚津市三ヶ 281-1	〒937-0857 (0765)24-5400(代)	
能登営業所	石川県能登郡寺井町字葉生ネ 100	〒923-1101 (0747)54-5588	
福井営業所	石川県鳳至郡穴水町字川島ア 17 番	〒927-0027 (0768)52-1237	
	福井県福井市別所町 19-4	〒918-8115 (0776)34-2666	
関西支社	京都府乙訓郡大山崎町字大山崎小字岸畑 22	〒618-0071 (075)956-2111	
近畿支店	大阪府大東市新田北町 5-25	〒574-0052 (072)873-5461(代)	
大阪北営業所	大阪府茨木市西豊川町 18-7	〒567-0058 (0726)41-9311	
大阪西営業所	大阪府大阪市港区淡路 5-6-6	〒552-0001 (06)6581-8051	
大阪東営業所	大阪府大東市新田北町 5-25	〒574-0052 (072)873-5461(代)	
大阪南営業所	大阪府堺市毛六町 117-1	〒599-8266 (0722)72-1230(代)	
奈良営業所	奈良県奈良市今市町 40-1	〒630-8444 (0742)62-4981	
大淀営業所	奈良県吉野郡大淀町大字土田 332	〒638-0811 (0747)52-9551	
和歌山営業所	和歌山県和歌山市大内字蓮 622-2	〒649-6272 (073)465-3288	
田辺営業所	和歌山県田辺市新庄町 496-1 (明光サービス棟内)	〒646-0011 (0739)25-1251	
山陽支店	兵庫県神戸市西区見津丘 3-5-2	〒651-2228 (078)998-4566(代)	
神戸営業所	兵庫県神戸市西区見津丘 3-5-2	〒651-2228 (078)998-4566(代)	
伊丹営業所	兵庫県伊丹市海池字北浦 9-1	〒684-0006 (0727)70-2201(代)	
姫路営業所	兵庫県姫路市駒地区下野田 478 番地	〒672-8044 (0792)34-9871(代)	
岡山営業所	岡山県倉敷市三田 274-1	〒701-0001 (086)462-0815(代)	
備前営業所	岡山県備前市香登西 97-1	〒705-0011 (0869)66-8650(代)	
北関東支社	京都府乙訓郡大山崎町字大山崎小字岸畑 22	〒618-0071 (075)956-3171	
京都営業所	京都府乙訓郡大山崎町字大山崎小字岸畑 22	〒618-0071 (075)956-3171	
福知山営業所	京都府福知山市奥田小字宿 81-27	〒620-0846 (0773)27-4172	
但馬営業所	兵庫県朝来郡和山町林田 925-5 (但馬重機(株)内)	〒669-5231	
滋賀営業所	滋賀県野洲郡野洲町大字上 2573	〒520-2323 (077)586-2875(代)	
長浜営業所	滋賀県長浜市西上坂町 346	〒526-0803 (0749)63-0831(代)	
鳥取営業所	鳥取県鳥取市千代水 3-36	〒680-0911 (0857)31-8852	
四国支店	香川県高松市郷栗町字乾新開 796-171	〒761-8031 (0873)81-5881	
高松営業所	香川県高松市郷栗町字乾新開 796-171	〒761-8031 (0873)81-5881	
善通寺営業所	香川県善通寺市弘道町 1013 番地	〒765-0071 (0877)62-1285	
徳島営業所	徳島県板野郡藍井町大字長江口 75-5	〒771-1201 (0878)962-1190	
松山営業所	愛媛県松山市南原町 6-3	〒791-0052 (089)953-2340	
西条営業所	愛媛県西条市飯岡 1393-1	〒793-0010 (0897)55-8405	
宇和島営業所	愛媛県宇和島市保田甲 984-1	〒798-0077 (0895)27-0828	
南国営業所	高知県南国市三和琴平 2丁目 1638-13	〒783-0067 (088)865-3020	
中村営業所	高知県中村市国見 788-1	〒787-0667 (0880)37-3515	
西日本支社	福岡県粕屋郡新宮町緑ヶ浜 2-1-1	〒811-0119 (092)962-2635(代)	
中国支店	広島県佐伯郡大野町上之浜 2-2-1	〒739-0432 (0829)25-2530(代)	
広島営業所	広島県佐伯郡大野町上之浜 2-2-1	〒739-0432 (0829)25-2530(代)	
広島営業所	広島県福山市曙町 6-12-10	〒721-0952 (0849)54-6112(代)	
山口営業所	山口県吉敷郡小郡町若草町 1-2	〒754-0024 (0839)72-2820(代)	
下松営業所	山口県下松市葉山 1-819-16	〒744-0061 (0833)46-3855(代)	
島根営業所	島根県八束郡東出雲町大字旗塚町字附吉 2142-1	〒699-0101 (085)52-5560(代)	
浜田営業所	島根県浜田市黒川町 208-1 (オフィス長谷川)	〒697-0024 (0855)23-1224	
福岡支店	福岡県小郡市上岩田字野口 1142-1	〒838-0121 (0942)23-8020(代)	
福岡営業所	福岡県小郡市上岩田字野口 1142-1	〒838-0121 (0942)23-8020(代)	
福岡東営業所	福岡県粕屋郡新宮町緑ヶ浜 2-1-1	〒811-0119 (092)962-2635(代)	
福岡西営業所	福岡県福岡市西区元浜 1-16-4	〒819-0386 (092)806-5334(代)	
北九州営業所	福岡県北九州市戸畑区大字中原字先ノ浜 46-1	〒802-0002 (093)883-1063(代)	
下関営業所	山口県下関市石原 91-1	〒751-0886 (0832)56-5661(代)	
西九州支店	佐賀県多久市東多久町大字別府 4982-3	〒846-0012 (0952)76-5033(代)	
佐賀営業所	佐賀県多久市東多久町大字別府 4982-3	〒846-0012 (0952)76-5033(代)	
長崎営業所	長崎県諫早市津久葉町 5-98	〒854-0065 (0957)26-4411(代)	
佐世保営業所	長崎県北松浦郡吉井町立石免字岩 186-2	〒859-6326 (0956)64-3005(代)	
中九州支店	熊本県菊池郡大津町大字杉水字中水道 3643	〒869-1236 (096)293-1717(代)	
熊本営業所	熊本県菊池郡大津町大字杉水字中水道 3643	〒869-1236 (096)293-1717(代)	
大分営業所	大分県大分市大字中戸次字垣迫 5166-2	〒879-7761 (0975)97-1288(代)	
中津営業所	大分県中津市大字榎野字竹ノ内 176-1	〒879-0103 (0979)32-4752(代)	
日田営業所	大分県日田市上城内 1282-1 (南中島産業内)	〒877-0003 (0973)22-8528(代)	
南九州支店	鹿児島県鹿児島市七ツ島 1-2-5	〒891-0132 (099)262-1950(代)	
宮崎営業所	宮崎県宮崎市大字島之内字湯取 6265	〒880-0121 (0985)39-7775(代)	
鹿児島営業所	鹿児島県鹿児島市七ツ島 1-2-5	〒891-0132 (099)262-1950(代)	
川内営業所	鹿児島県川内市宮内町清水 3051-4	〒895-0056 (0996)25-3325(代)	
沖縄支店	沖縄県糸志市大字州崎 12-34	〒904-2234 (098)937-3488(代)	
●資格取得のご相談は(株)日立建機教習センターへ			
㈱日立建機教習センター	埼玉県草加市弁天 5-33-25	〒340-0004 (048)931-0121(代)	
北海道教習所	北海道石狩市新港中央 2-766-3	〒061-3242 (0133)64-6388	
宮城教習所	宮城県多賀城市月明 2-3-1	〒985-0843 (022)364-6143	
埼玉教習所	埼玉県草加市弁天 5-33-25	〒340-0004 (048)931-0121(代)	
茨城教習所	茨城県新治郡藤井町戸崎 2328	〒300-0136 (029)828-2370	
神奈川教習所	神奈川県相模原市淵野辺 2-5-8	〒229-0006 (042)730-6716	
愛知教習所	愛知県岡崎市合歓木町字屋下 1-1 (日立建機三河支店内)	〒444-0232 (0564)43-6578	
京都教習所	京都府乙訓郡大山崎町字大山崎小字岸畑 22	〒618-0071 (075)957-4944(代)	
岡山教習所	岡山県倉敷市三田 274-1	〒701-0001 (086)464-5411	
福岡教習所	福岡県粕屋郡新宮町緑ヶ浜 2-1-1	〒811-0119 (092)963-3634	

 **Hitachi Construction Machinery Co., Ltd.**

PRINTED IN JAPAN (M) 2004,03

ZS-F(FNT-M)