

PARTS CATALOG

パーツカタログ

ZAXIS 450

ZAXIS 450LC

ZAXIS 450H

ZAXIS 450LCH

ZAXIS 460LCH

ZAXIS 480MT

ZAXIS 480MTH

Excavator

メモ欄
MEMORANDUM

下表を部品注文，機械管理等にご利用下さい。

Please utilize under-table for parts-order and maintenance of your machine, etc.

製品識別番号 Product Identification Number	
エンジン形式 Engine Type	
エンジン製番 Engine Mfg. No.	

ま え が き

- ◎ このパーツカタログは、Zaxis450, Zaxis450LC, Zaxis450H, Zaxis450LCH, Zaxis460LCH, Zaxis480MT, Zaxis480MTH 油圧ショベルに使用している部品を掲載してあります。
 該当ページ および 該当部品が、何れの機種に適用されるかの表示は、次のように表わします。

表示方法	表示例	適用機種
名称の後に <450>	××× <450>	Zaxis450, Zaxis450LC
名称の後に <460>	××× <460>	Zaxis460LCH
名称の後に <H>	××× <H>	Zaxis450H, Zaxis450LCH
名称の後に <MT>	××× <MT>	Zaxis480MT
名称の後に <MTH>	××× <MTH>	Zaxis480MTH
名称の後に (スタンダードトラック)	××× (スタンダードトラック)	Zaxis450, Zaxis450H
名称の後に (LCトラック)	××× (LCトラック)	Zaxis450LC, Zaxis450LCH
名称の後に (MTトラック)	××× (MTトラック)	Zaxis480MT, Zaxis480MTH
名称のみ	×××	全機種共通

また、巻末に部品番号順索引を集録してあります。

部品番号順索引の中で、「*」印のあるものは、新設部品を示します。

- ◎ 当社では、製品の改良にたえず努力をはらっておりますので、パーツカタログに記載されていない変更が生じている場合があります。必要に応じて、この様な変更を盛り込んだ改訂版を出しておりますので、本機または、本パーツカタログに不明の点がございましたら、最寄りの支店または、営業所にご相談ください。
- ◎ 機械はブーム側を前、エンジン側を後、運転席側を左、その反対側を右、下部走行体は、走行モータ側を後といたします。
- ◎ エンジン部品は別冊「いすゞディーゼルエンジン 6WG1TQA パーツカタログ」をご参照ください。

1. 部品のご注文について

部品をご注文の際には、次の事項を最寄りの支店または、営業所へご連絡ください。

- | | | | |
|---|--------------|---|-------------------------------|
| (1) 製品型式名
(Model/type) | [例] Zaxis450 | } | キャブ右下メインフレームの銘板に
明示してあります。 |
| (2) 製品識別番号
(Product Identification Number) | 16JP010001 | | |
| (3) 部品番号 | A811060 | } | 本パーツカタログの該当部品
ご注文される個数 |
| (4) 部品名 | Oーリング | | |
| (5) 数量 | 2 | | |
| (6) 送付先の住所および宛名 | | | |

2. パーツカタログの見方

符 号 : 部品構成図内の各部品に付けられた見出し番号です。

部 品 番 号 : 部品に付けられた固有番号です。数字のみ、あるいは英字と数字の混合で構成しています。

部 品 名 : 部品の名称です。

組立品を構成する部品は、部品名の前に「・」印を付け、組立品のつぎに続けて記載しています。さらに「・」印の部品が組立品の場合は、その構成部品に「・・」印が付けてあります。以下「・」を順次増やして組立品の構成部品であることを表わしています。

- 数量 : 「1台分の個数」を示します。ただし、組立品の構成部品は、その組立品「1組分の個数」を示します。
- サービスコード : サービスコード欄に記載している各記号の意味は、次の通りです。
- W : その部品を取付ける為には、現地加工作業が必要ですので、当社にご相談ください。
 - H : その部品は精密部品として取扱っています。分解、修理は、当社にご用命ください。
 - D : 単品では交換できませんので、その部品の含まれる組部品で交換してください。
 - K : その部品がサービスパーツキットに含まれていることを示します。
 - R : 調整用シムなどのように使用する数量が号機毎に異なる事を示します。
 - S : 工場出荷時に組み込まれた部品でなく、修理、サービス用として供給する部品を示します。
 - Z : その部品はエンジン関連部品です。
 - OP : オプション部品であることを示します。標準機には付いておらず、特別注文により販売する部品です。
 - OS : オーバーサイズ部品を示します。
 - US : アンダーサイズ部品を示します。
(OS, US はスタンダードサイズ部品の次の行に、続けて記載しています。)
 - # : このパーツカタログから、その部品の含まれている装置のリストのページに新しく記載した部品であることを示します。
- 適用号機 : その部品を使用している機械の「号機」を示します。〔「号機」とは、製品識別番号の「P」以下の数字をいいます。〕
適用号機欄上部には、部品全体に適用する「号機」を表示しています。
各部品毎に「号機」表示のないものは、適用号機欄上部の「号機」が適用号機になります。
各部品毎に「号機」表示のあるものは、部品毎の「号機」と適用号機欄上部の「号機」との両方を包含する「号機」が部品毎の適用号機となります。
また、先頭に「D」の文字を表示しているものは、変更切替時期を年月で表わします。
(例; D03/09-・・・2003年9月以降この部品を使用。)
先頭に「H」の文字を表示しているものは、機器の製造番号を表わします。機器の製造番号は、機器の銘板に刻印されており、本パーツカタログでは「号機」と区別するために「H」の文字を付けています。
先頭に「F」の文字を表示しているものは、フロントアタッチメントの「フロントNO.」を表わします。「フロントNO.」は、フロントアタッチメントの銘板に刻印されており、本パーツカタログでは「号機」と区別するために「F」の文字を付けています。
- 互換性 : 部品番号欄に記載している部品と代替部品欄に記載している部品との間で、互換性の生じる条件を示します。各記号の意味は次の通りです。
- I : その部品の代わりに、使用できる部品の部品番号と数量を、代替部品欄に示します。但し、代替部品欄に示す部品の代わりに、その部品を使用することはできません。
 - P : その部品は使用禁止になっています。代替部品欄に示す部品を使用してください。
 - T : 組合せて互換性があります。その部品の代わりに、代替部品欄に示す何点かの部品と組で使用してください。
 - Y : その部品と代替部品欄に示す部品は、無条件に互換性があることを示します。
- 代替部品 : 互換性欄の記号に対応して、代替に使用する部品の部品番号と数量を示します。
《注記》 : 部品をご注文の際、互換性欄に I, P, T, Y と記載されている場合、自動的に代替部品欄に示されている部品が供給されることがあります。

FOREWORD

- © This parts catalog shows the components of Zaxis450, Zaxis450LC, Zaxis450H, Zaxis450LCH, Zaxis460LCH, Zaxis480MT and Zaxis480MTH Hydraulic Excavator.
- If a page where the parts of those machines are shown, the following indication is described on the top of the page.

<EXAMPLE>

INDICATION	APPLICABLE MODEL
.....<450>	Zaxis450, Zaxis450LC
.....<460>	Zaxis460LCH
.....<H>	Zaxis450H, Zaxis450LCH
.....<MT>	Zaxis480MT
.....<MTH>	Zaxis480MTH
.....(STD. TRACK)	Zaxis450, Zaxis450H
.....(LC TRACK)	Zaxis450LC, Zaxis450LCH
.....(MT TRACK)	Zaxis480MT, Zaxis480MTH
.....	ALL MODEL

The numerical parts No. index is provided at the end of this parts catalog.
In the parts index, a part No. with "*" mark shows a newly added part on the parts catalog.

- © This parts catalog contains the most recent information available at the time of printing, and the contents of the list are based on information in effect at that time and are subject to change without notice.
- © Optional parts listed in this parts catalog may not be supplied according to countries. If you need certain optional parts, please contact our authorized distributor or dealer to check availability.
- © The references in the parts catalog of "LEFT", "RIGHT", "FRONT" and "REAR" are identified as follows.
The driver's seat is positioned "LEFT" side, and the opposite side is "RIGHT".
The front-end attachments is at the "FRONT". The counterweight is attached at the "REAR".
For the undercarriage, the travel motor is at the "REAR", and the opposite is "FRONT".
- © For the engine parts, please refer to the parts catalog of ISUZU diesel engine 6WG1TQA issued separately.

1. HOW TO ORDER PARTS

When ordering parts, Please specify the following items as shown in the following example.

(1) Model/type	(EXAMPLE) (Zaxis450)	} Shown on NAME-PLATE provided on MAIN FRAME on the lower right side of CAB
(2) Product Identification Number	(16JP010001)	
(3) Part No	(A811060)	} Ordering Parts
(4) Part Name	(O-RING)	

(5) Q' ty

(2)

Ordering Q' ty

(6) Purchaser's Name and Address

2. HOW TO USE THIS PARTS CATALOG

- ITEM Item No. shows the reference No. on the machine illustration.
- PART NO. Part No. consists of a letter of the alphabet and numerals, or numerals only.
- PART NAME Components of an assembly part are shown with "." marks and are shown on the line, or lines, below the assembly part. Also, if the component with "." mark consists of further components part, these further components are shown by the marks "...".
- Q' TY Q' ty shows the quantity used for one machine, however quantity of components shows the quantity for one assembly part.
- SERVICE CODE Abbreviations in the column of service code have their own meaning as shown below.
 - W: The part with this abbreviation shows that the part requires some work on it before installing in the machine.
 - H: As the part with this abbreviation shows a precision part, please ask the authority for its repairing.
 - D: The part with this abbreviation is a component of an assembly and is not available independently. The assembly part containing this part should be orderd.
 - K: This means that the part is contained in the service parts kit.
 - R: The part with this abbreviation shows that the quantity of the part is changed depending upon the machine, such as an adjusting shim etceteras.
 - S: This part is specially provided as a service part, which was not provided in the machine before from shipping the factory.
 - Z: The part with this abbreviation related to the ENGINE.
 - OP: Optional parts
 - OS: Over-sized parts
 - US: Under-sized parts(NOTE: Part with abbreviation "OS" or "US" is described on the line below the standard-sized part.)
 - #: The part with this mark is newly added on that page of the equipment.
- SERIAL No. The machine serial number is printed just above the SERIAL No. column on all parts list pages.

[The serial number corresponds to the figures following the letter P in the PIN (Product Identification Number) on the name-plate.]

This serial number indicates the machine serial number applicable to the group unit (or component) described on this page.

When parts are modified, both the old and new parts are shown in the parts catalog with the applicable machine serial numbers in the SERIAL No. column.

Be sure to check that the your machine serial number is included in the range of the serial numbers shown above or in the SERIAL No. column when selecting parts.

Descriptions starting with letter D indicate the date when the part was replaced. (Example: "D03/09-" means that this part was replaced September 2003.)

Descriptions starting with letter H indicate the component manufacturing No. stamped on the component manufacturing No. plate.

Description stating with letter F indicate the Front attachment manufacturing No. stamped on the front attachment manufacturing No. plate.

The letter H or F is used to identify the component or front attachment manufacturing No. from the machine serial number.

• ICA

ICA shows the interchangeability between the original and the improved parts. Abbreviations used in this column are as follows.

- I: Part No. in the column of "Replaceable part" can be used instead of this part but not vice versa.
- P: This must not be used for the machine. The part No. in the column "Replaceable part" should be used instead.
- T: Parts Nos. those in the column of "Replaceable part" can be used as an assembly instead of this part.
- Y: This part and the part in the column of "Replaceable part" are interchangeable with each other.

• REPLACEABLE PART

Interchangeable parts Nos. and their required quantity are shown in this column.

NOTE: If interchangeable improved parts are provided for the parts which you may order, the improved parts classified as "I", "P", "T" or "Y" may be supplied.

VOORWOORD

- © In deze onderdelencatalogoog worden componenten van Zaxis450, Zaxis450LC, Zaxis450H, Zaxis450LCH, Zaxis460LCH, Zaxis480MT en Zaxis480MTH getoond. Hydraulische graafmachine. Op een pagina waar de onderdelen van deze machines worden getoond, wordt de volgende indicatie weergegeven op de bovenkant van de pagina..

<VOORBEELD>

INDICATIE	JUIST MODEL · SPEC.
.....<450>	Zaxis450, Zaxis450LC
.....<460>	Zaxis460LCH
.....<H>	Zaxis450H, Zaxis450LCH
.....<MT>	Zaxis480MT
.....<MTH>	Zaxis480MTH
.....(STD. TRACK)	Zaxis450, Zaxis450H
.....(LC TRACK)	Zaxis450LC, Zaxis450LCH
.....(MT TRACK)	Zaxis480MT, Zaxis480MTH
.....	ALLE MODELLEN

De numerieke index met onderdeelnummers is beschikbaar aan het einde van deze onderdelen catalogoog.

Als bij een onderdeelnummer in de onderdelenindex het teken "*" wordt weergegeven, dan is dit onderdeel recent toegevoegd aan de onderdelencatalogoog.

- © De onderdelencatalogoog bevat de meest recente informatie die beschikbaar was bij het ter perse gaan, de inhoud van de lijst is gebaseerd op de informatie die op dat moment van toepassing was, en kan dus onderworpen worden aan wijzigingen zonder voorafgaande kennisgeving.
- © De optionele onderdelen die worden vermeld in deze onderdelencatalogoog zijn mogelijk niet beschikbaar in bepaalde landen.
Als u bepaalde optionele onderdelen nodig heeft, gelieve dan contact op te nemen met een van onze officiële verdelers om de beschikbaarheid na te kijken voor dit onderdeel.
- © De verwijzingen in de onderdelencatalogoog naar "LEFT"(LINKS), "RIGHT"(RECHTS), "FRONT"(VOORKANT) en "REAR"(ACHTERKANT) hebben de volgende betekenis.
De bestuurdersstoel bevindt zich "LINKS", de andere kant is dus "RECHTS".
De frontuitrusting bevindt zich aan de "VOORKANT". Het contragewicht is bevestigd aan de "ACHTERKANT".
Voor de onderwagen is de rijmotor aan de "ACHTERKANT", en is de andere kant dus de "VOORKANT".
- © Gelieve voor de motoronderdelen de apart uitgegeven onderdelencatalogoog ISUZU dieselmotor 6WG1TQA te raadplegen.

1. HOE KUNT U ONDERDELEN BESTELLEN

Als u onderdelen bestelt, gelieve dan de volgende punten toe te lichten, zoals aangegeven in het voorbeeld.

	(VOORBEELD)		
(1) Model/type	(Zaxis450)	}	Aangegeven op het NAAMBORDJE op het HOOFDFRAME, onderaan op de rechterzijde van de CABINE.
(2) Product	(16JP010001)		
	Identificatienummer		
(3) Onderdeelnummer	(A810165)	}	Onderdelen bestellen
(4) Naam onderdeel	(0-RING)		
(5) Hoev.	(2)		Bestelde hoeve.
(6) Naam en adres van koper			

2. GEBRUIK VAN DE ONDERDELENCATALOOG

- ITEM Het itemnummer verwijst naar het referentienummer op de illustratie van de machine.
- PART NO. (ONDERDEELNUMMER) Het onderdeelnummer bestaat uit een letter en uit cijfers, of alleen uit cijfers.
- PART NAME (NAAM ONDERDEEL) Bij componenten van een montagedeel wordt het teken "." weergegeven. Ze worden vermeld op de regel, of regels, onder het montagedeel. Als de component weergegeven met het teken "." ook bestaat uit meerdere componenten, dan worden deze weergegeven met de tekens "...".
- Q'TY (Hoev.) Onder Hoev. wordt de hoeveelheid weergegeven die wordt gebruikt voor één machine, hoewel de hoeveelheid van onderdelen verwijst naar de hoeveelheid voor één montagedeel.
- S.C (ONDERHOUDSCODE) De afkortingen in de onderhoudscodekolom hebben een eigen betekenis, zoals aangegeven hieronder.
 - W: De vermelding van deze afkorting bij een onderdeel geeft aan dat er moet aan gewerkt worden voordat het in de machine wordt geïnstalleerd.
 - H: De vermelding van deze afkorting geeft aan dat het gaat om een precisieonderdeel, zodat u de bevoegde partij om een reparatie dient te verzoeken.
 - D: Een onderdeel met deze afkorting is een component van een montage, dat niet afzonderlijk beschikbaar is. In dit geval moet het montagedeel waarvan dit onderdeel deel uitmaakt worden besteld.
 - K: Dit betekent dat het onderdeel deel uitmaakt van de kit met onderhoudsonderdelen.
 - R: De vermelding van deze afkorting bij een onderdeel wijst erop dat de hoeveelheid van het onderdeel is gewijzigd afhankelijk van de machine, bijvoorbeeld bij het afstellen van het aantal pasringen, enz.

- S: Dit onderdeel wordt speciaal ter beschikking gesteld als een onderhoudsonderdeel, dat niet beschikbaar was in de machine voordat ze werd verzonden uit de fabriek.
- Z: Onderdelen met dit nummer hebben betrekking op de MOTOR.
- OP: Optionele onderdelen
- OS: Buitengewoon grote onderdelen
- US: Buitengewoon kleine onderdelen
(OPMERKING: Een onderdeel met de afkorting "OS" of "US" wordt beschreven op de regel onder het onderdeel met gewone afmetingen.)
- #: Onderdelen met dit teken zijn recent toegevoegd op die pagina van het apparaat.

•SERIAL NO. (SERIENUMMER) De serienummer van de machine is afgedrukt net boven de kolom SERIENUMMER op alle pagina's van de onderdelenlijst.

[Het serienummer komt overeen met de cijfers achter de letter P in de PIN (Product Identificatienummer) op het naambordje.]

Dit serienummer geeft het serienummer van de machine aan dat van toepassing is op de groepunit (of component) die op deze pagina wordt beschreven.

Als onderdelen wijzigingen ondergaan worden zowel de oude als de nieuwe onderdelen weergegeven in de onderdelencatalogoog, met de juiste serienummers van de machine, in de kolom SERIENUMMER.

Controleer als u onderdelen selecteert zeker of het serienummer van uw machine voorkomt in de reeks serienummers die bovenaan of in de kolom SERIENUMMER worden weergegeven.

Beschrijvingen die met de letter D beginnen, geven de datum aan waarop het onderdeel werd vervangen. (Bijvoorbeeld: "D03/09-" betekent dat dit onderdeel werd vervangen in September 2003.)

Beschrijvingen die met de letter H beginnen, geven de fabricatienummer van het component aan, dat gestempeld staat op de fabricatienummerplaat van het component.

Beschrijvingen die met de letter F beginnen, verwijzen naar de fabricatienummer van de frontuitrusting, die gestempeld staat op de fabricatienummerplaat van de frontuitrusting.

De letter H of F wordt gebruikt om de fabricatienummer van de component of de frontuitrusting te onderscheiden van het serienummer van de machine.

•ICA ICA geeft de verwisselbaarheid weer tussen de oorspronkelijke en de verbeterde onderdelen.

De afkortingen gebruikt in deze kolommen zijn de volgende:

- I: Het onderdeelnummer in de kolom "Vervangbaar onderdeel" kan gebruikt worden in plaats van dit onderdeel, maar niet omgekeerd.
- P: Dit mag niet gebruikt worden voor de machine. Het onderdeelnummer in de kolom "Vervangbaar onderdeel" moet hier in de plaats worden gebruikt.
- T: Onderdeelnummers. De onderdelen in de kolom "Vervangbaar onderdeel" kunnen worden gebruikt als een montage in plaats van dit onderdeel.
- Y: Dit onderdeel en het onderdeel in de kolom "Vervangbaar onderdeel" zijn onderling verwisselbaar.

•REPLACEABLE PART (VERVANGBAAR ONDERDEEL)

In deze kolom worden verwisselbare onderdeelnummers en hun vereiste hoeveelheid weergegeven.

OPMERKING: Als er verwisselbare verbeterde onderdelen beschikbaar zijn voor de onderdelen die u wilt bestellen, kunnen de verbeterde onderdelen die geclassificeerd staan als "I", "P", "T" of "Y" worden verstrekt.

VORWORT

- © In diesem Teilekatalog werden die Bauteile der Hydraulikbagger Zaxis450, Zaxis450LC, Zaxis450H, Zaxis450LCH, Zaxis460LCH, Zaxis480MT und Zaxis480MTH gezeigt.

Auf den Seiten mit Bauteilauflistungen werden oben auf der Seite die folgenden Angaben gemacht.

<BEISPIEL>

ANGABE	ZUTREFFENDES MODELL · SPEC.
.....<450>	Zaxis450, Zaxis450LC
.....<460>	Zaxis460LCH
.....<H>	Zaxis450H, Zaxis450LCH
.....<MT>	Zaxis480MT
.....<MTH>	Zaxis480MTH
.....(STD. TRACK)	Zaxis450, Zaxis450H
.....(LC TRACK)	Zaxis450LC, Zaxis450LCH
.....(MT TRACK)	Zaxis480MT, Zaxis480MTH
.....	ALLE MODELLE

Ein nach Nummern geordneter Teileindex findet sich am Ende dieses Teilekatalogs. Innerhalb des Teilekatalogs verweist eine mit "*" gekennzeichnete Teilenummer auf ein neu in den Teilekatalog aufgenommenes Bauteil.

- © Die in diesem Teilekatalog gegebenen Informationen entsprechen dem neuesten, zum Zeitpunkt der Drucklegung gültigen Stand und können ohne Vorankündigung geändert werden.
- © Optionsteile, die in diesem Teilekatalog angeführt werden, können in bestimmten Ländern nicht lieferbar sein.
Wenn Sie bestimmte, als Option erhältliche Teile benötigen, erfragen Sie bitte deren Verfügbarkeit vom zuständigen nationalen Importeur oder Ihrem Vertragshändler.
- © In diesem Teilekatalog haben die Kennzeichnungen "LEFT", "RIGHT", "FRONT" and "REAR" ("LINKS", "RECHTS", "VORN" und "HINTEN") die folgende Bedeutung:
Der Fahrersitz befindet sich "LINKS", die gegenüberliegende Seite ist "RECHTS".
Das Arbeitsgerät ist "VORN" angebaut. Das Gegengewicht befindet sich "HINTEN".
Am Unterwagen befindet sich der Fahrmotor "HINTEN", bei der ihm gegenüberliegenden Seite handelt es sich um "VORN".
- © Für Bauteile des Motors nehmen Sie bitte auf den getrennt veröffentlichten Teilekatalog für den ISUZU-D I eselmotor 6WG1TQA Bezug.

1. TEILEBESTELLUNG

Bei der Teilebestellung machen Sie bitte die folgenden, im nachstehenden Beispiel gezeigten Angaben:

	(BEISPIEL)	
(1) Modell/Typ	(Zaxis450)	}
(2) Produkt- Identifikationsnummer	(16JP010001)	
		Angegeben auf dem TYPENSCHILD am HAUPTTRAHMEN rechts unten an der KABINE

(3) Teile-Nr.	(A810165)	}	Bestellteile
(4) Teilebezeichnung	(O-RING)		
(5) Anz.	(2)		Bestellmenge
(6) Name und Anschrift des Käufers			

2. VERWENDUNG DIESES TEILEKATALOGS

- ITEM (POS.) Die Positionsnummer gibt die Bezugsnummer in der Abbildung der Maschine an.

- PART NO. (TEILE-NR.) Die Teilenummer besteht aus einem Buchstaben und Zahlen oder lediglich Zahlen.

- PART NAME (TEILEBEZEICHNUNG) Bauteile einer Baugruppe werden ". " gekennzeichnet und in der Zeile/den Zeilen unter der Baugruppe aufgeführt. Besteht das mit ". " gekennzeichnete Teil aus weiteren Unterbaugruppen, dann werden diese mit ". ." gekennzeichnet.

- Q' TY (ANZAHL) Gibt die für die Maschine genutzte Menge an; bei der Mengenangabe für Bauteile handelt es sich allerdings um die Anzahl der für eine Baugruppe genutzten Teile.

- S. C (SERVICE-CODE) Die Abkürzungen in der Spalte "Service-Code" haben folgende Bedeutung:
 - W: An Teilen, denen diese Abkürzung vorangestellt ist, müssen vor dem Einbau in die Maschine bestimmte Vorarbeiten durchgeführt werden.
 - H: Da es sich bei einem Teil, dem diese Abkürzung vorangestellt ist, um ein Präzisionsbauteil handelt, ist für dessen Reparatur eine Genehmigung einzuholen.
 - D: Bei einem Bauteil, dem diese Abkürzung vorangestellt ist, handelt es sich um einen Teil einer Baugruppe, der nicht separat lieferbar ist. Es ist die Baugruppe zu bestellen, zu der dieses Bauteil gehört.
 - K: Bedeutet, dass dieses Bauteil als Teil eines Wartungsteilsatzes geliefert wird.
 - R: Für Bauteile, denen diese Abkürzung vorangestellt ist, gilt, dass sich die Liefermenge abhängig von der Maschine unterscheidet, z.B. Beilegscheiben usw.
 - S: Dieses Bauteil wird speziell als Wartungsteil geliefert und war in der Maschine bei Lieferung ab Werk nicht vorhanden.
 - Z: Ein Bauteil, dem diese Abkürzung vorangestellt ist, gehört zum MOTOR.
 - OP: Optionsteile.
 - OS: Bauteile mit Übermaß.
 - US: Bauteile mit Untermaß.

(ANMERKUNG: Bauteile mit den Abkürzungen "OS" oder "US" werden in der Zeile unter dem Bauteil mit Standardmaß beschrieben.)

 - #: Ein Bauteil mit dieser Kennzeichnung wurde auf dieser Seite über Ausrüstungsteile neu aufgenommen.

•SERIAL No. (SERIEN-NR.) Die Seriennummer der Maschine ist auf allen Seiten der Teile
liste über der Spalte SERIAL No. aufgedruckt.

[Die Seriennummer entspricht den Angaben hinter dem Buchstaben P in der PI
N (Produkt-Identifikationsnummer) auf dem Typenschild.]

Diese Seriennummer gibt die Seriennummer der Maschine an, für die die auf
dieser Seite beschriebene Bauteilgruppe (oder das Bauteil) gedacht ist.
Werden Bauteile modifiziert, dann wird im Teilekatalog sowohl das alte als
auch das neue Bauteil aufgeführt, mit der zutreffenden Seriennummer der Ma-
schine in der Spalte SERIAL No.

Bei der Auswahl von Bauteilen stellen Sie bitte sicher, dass die Seriennum-
mer Ihrer Maschine im Bereich von Seriennummern enthalten ist, wie er über
der oder in der Spalte SERIAL No. angegeben ist.

Angaben, die mit dem Buchstaben D beginnenn, bezeichnen das Datum, zu dem
das Bauteil ersetzt wurde. (Beispiel: "D03/09-" bedeutet, dass dieses Bauteil im
September 2003 ersetzt wurde.)

Angaben, die mit dem Buchstaben H beginnen, geben die Bauteil-Fertigungsnummer
wieder, die auf dem Bauteil-Fertigungsschild eingetragen ist.

Angaben, die mit dem Buchstaben F beginnen, geben die Arbeitsgerät-
Fertigungsnummer wieder, die auf dem Arbeitsgerät-Fertigungsschild eingetragen
ist.

Die Buchstaben H oder F werden verwendet, um die Fertigungsnummer eines
Bauteils oder Arbeitsgeräts von der Seriennummer der Maschine her
ausfindig zu machen.

•ICA ICA gibt Auskunft über die Austauschbarkeit zwischen einem
Originalteil und einem verbesserten Bauteil.

In dieser Spalte werden folgende Abkürzungen verwendet.

- I: Das Bauteil mit der Nummer in der Spalte "Replaceable part" (Austauschbares
Teil) kann anstelle dieses Teils verwendet werden, allerdings nicht umgekehrt.
- P: Darf für diese Maschine nicht verwendet werden. Das Bauteil mit der Nummer in
der Spalte "Replaceable part" (Austauschbares Teil) ist stattdessen zu
verwenden.
- T: Teile mit den Nummern in der Spalte "Replaceable part" (Austauschbares Teil)
können als Baugruppe anstelle dieses Bauteils verwendet werden.
- Y: Dieses Bauteil und das Bauteil in der Spalte "Replaceable part" (Austauschbares
Teil) sind gegeneinander austauschbar.

•REPLACEABLE PART (AUSTAUSCHBARES TEIL)

Die Nummern austauschbarer Teile und deren Menge werden in dieser Spalte angegeben.

ANMERKUNG: Wenn für von Ihnen bestellte Teile verbesserte, austauschbare Teile geliefert
werden, dann handelt es sich bei diesen gelieferten verbesserten Teilen um
solche mit der Kennzeichnung "I", "P", "T" oder "Y".

AVANT-PROPOS

- ⊙ Ce catalogue de pièces détachées comporte les composants des pelles hydrauliques Zaxis450, Zaxis450LC, Zaxis450H, Zaxis450LCH, Zaxis460LCH, Zaxis480MT et Zaxis480MTH. Vous trouverez les indications suivantes en haut des pages où figurent les composants de ces machines.

<EXEMPLE>

INDICATION	MODELE CONCERNE · SPEC.
.....<450>	Zaxis450, Zaxis450LC
.....<460>	Zaxis460LCH
.....<H>	Zaxis450H, Zaxis450LCH
.....<MT>	Zaxis480MT
.....<MTH>	Zaxis480MTH
.....(STD. TRACK)	Zaxis450, Zaxis450H
.....(LC TRACK)	Zaxis450LC, Zaxis450LCH
.....(MT TRACK)	Zaxis480MT, Zaxis480MTH
.....	TOUS MODELES

Vous trouverez l'index des références des composants à la fin du présent catalogue.

Les nouveaux composants du catalogue y sont indiqués par "*".

- ⊙ Ce catalogue de pièces détachées comporte les informations les plus récentes disponibles au moment de l'impression. Le contenu est basé sur des informations valides à ce moment, pouvant être modifiées sans avis préalable.
- ⊙ Les composants optionnels repris dans ce catalogue sont quelquefois spécifiques aux pays. Veuillez consulter un de nos concessionnaires ou distributeurs afin qu'il vérifie la disponibilité des composants optionnels désirés.
- ⊙ Les références "LEFT" (gauche), "RIGHT" (droit), "FRONT" (avant) et "REAR" (arrière) sont identifiées comme suit :
 le siège de l'opérateur se trouve du côté gauche (LEFT), et le côté opposé est considéré comme côté droit (RIGHT).
 Les accessoires se trouvent à l'avant (FRONT) de la machine. Le contrepoids se trouve à l'arrière (REAR).
 Sur le train de chenilles, les moteurs de translation se trouvent à l'arrière (REAR), est le côté opposé est donc l'avant (FRONT).
- ⊙ En ce qui concerne les pièces détachées du moteur, veuillez consulter le catalogue de pièces détachées spécifique au moteur diesel ISUZU 6WG1TQA.

1 COMMENT COMMANDER DES PIÈCES DÉTACHÉES

Lors de votre commande, veuillez spécifier les éléments suivants comme démontré dans l'exemple ci-dessous.

- | | | | |
|-----------------|-------------------------|---|--|
| (1) Modèle/type | (Zaxis450) | } | Figurant sur la PLAQUETTE D'IDENTIFICATION fixée sur le CHÂSSIS PRINCIPAL. |
| (2) Produit | (16JP010001) | | |
| | Numéro d'identification | | |

(3) N° de référence	(A810165)	}	Détermination des pièces détaché
(4) Dénomination du composant	(JOINT TORIQUE)		
(5) Quantité	(2)		Détermination de la quantité
(6) Nom et adresse de l'acheteur			

2 COMMENT UTILISER CE CATALOGUE

- ITEM(COMPOSANT) Le n° de référence indique l' emplacement du composant sur l' illustration de la machine.
- PART NO. (N° DE REFERENCE) Le numéro de référence consiste en une lettre de l' alphabet et d' un chiffre, ou uniquement de chiffres.
- PART NAME (DENOMINATION) Les composants d' une pièce assemblée sont indiquées par ". ." et sont répertoriés sur la(les) même(s) ligne(s), sous la pièce assemblée. Si cette pièce est elle-même composée de plusieurs éléments, ces éléments sont indiqués par ". . .".
- Q' TY (QUANTITE) Le quantité représente le nombre utilisé sur une machine, toutefois la quantité correspond au nombre de ces composants par pièce assemblée.
- C. S (CODE DE SERVICE) Les suffixes dans la colonne des codes de service ont leur propre signification, comme démontré ci-dessous.
 - W : Ce suffixe signifie que la pièce en question nécessite une intervention avant son installation sur la machine.
 - H : Etant donné que la pièce marquée par ce suffixe indique une pièce de précision, veuillez demander sa réparation au service ou à la personne concernés.
 - D : La pièce marquée par ce suffixe fait partie d' un assemblage et n' est pas disponible séparément. Commandez la pièce assemblée dont cette pièce fait partie.
 - K : Ce suffixe signifie que la pièce est comprise dans le jeu de remise en état.
 - R : Ce suffixe signifie que la quantité est différente selon le type de machine, comme c' est le cas entre autres pour les cales d' épaisseur.
 - S : Cette pièce est disponible spécifiquement comme pièce de remise en état, et n' était pas montée dans la machine au départ de l' usine.
 - Z : La pièce marquée par ce suffixe fait partie du MOTEUR.
 - OP : Pièces en option
 - OS : Pièces aux cotes de réparation supérieures

- US : Pièces aux cotes de réparation inférieures
(NOTE : Les pièces portant le suffixe "OS" ou "US" sont décrit
es sur la ligne inférieure à la pièce aux cotes standard.)
- # : La pièce portant ce code a été ajoutée à cette page.

• SERIAL NO. (N° de SERIE) Le numéro de série de la machine figure juste au-dessus de la
colonne de NUMERO DE SERIE sur toutes les pages du catalogue.
[Le numéro de série correspond aux caractères suivant la
lettre P du code d'identification sur la plaquette d'
identification.]

Ce numéro de série indique le numéro de série attribué à l'
ensemble du groupe (ou du composant) repris sur cette page.
Lorsque des pièces ont été modifiées, les anciennes et les
nouvelles versions sont reprises dans le catalogue de pièces
détachées et les numéros de série des machines concernées
sont indiqués dans la colonne de NUMERO DE SERIE.

A chaque commande de pièces détachées, vérifiez si le numéro
de série de votre machine est inclus dans la gamme de numéros
de série indiqués au-dessus ou dans la colonne des NUMEROS
DE SERIE.

Les descriptions commençant par la lettre D indiquent la date
à laquelle la pièce a été remplacée (exemple : " D03/09-"
signifie que la pièce a été remplacée en septembre 2003.)

Les descriptions commençant par la lettre H indiquent le numéro
de fabrication de la pièce, estampée sur la plaquette d'
identification du composant.

Les descriptions commençant par la lettre F indiquent le
numéro de fabrication de l'accessoire avant, estampée sur la
plaquette d'identification de l'accessoire.

Les lettres H et F sont utilisées pour distinguer le numéro
de fabrication du composant ou de l'accessoire du numéro de
série de la machine.

• ICA ICA indique l'interchangeabilité entre la pièce d'origine et la pièce améliorée.
Les abréviations utilisées dans cette colonne sont les suivantes :

I : Le n° de référence dans la colonne "Pièce à remplacer" peut être utilisé à la
place de cette pièce mais non l'inverse.

P : Cette pièce ne peut être utilisée sur cette machine. Le n° de référence
dans la colonne "Pièce à remplacer" doit être utilisé à la place.

T : Les numéros de référence dans la colonne "Pièce à remplacer" peuvent être
utilisés dans leur ensemble à la place de cette pièce.

Y : Cette pièce et la pièce dans la colonne "Pièce à remplacer" sont
interchangeables.

• REPLACEABLE PART (PIECE A REMPLACER)

Les numéros de référence des pièces interchangeables et leur quantité requise sont
indiqués dans cette colonne.

NOTE : Si des pièces améliorées interchangeables vous sont livrées comme pièces de
votre commande, les pièces améliorées classifiées comme "I", "P", "T" ou "Y"
peuvent être fournies.

P R E F A Z I O N E

- © Il catalogo dei ricambi contiene i componenti degli escavatori idraulici Zaxis450, Zaxis450LC, Zaxis450H, Zaxis450LCH, Zaxis460LCH, Zaxis480MT e Zaxis480MTH. Una pagina in cui siano elencati i ricambi di queste macchine contiene in alto le seguenti indicazioni.

<EXEMPLE>

INDICAZIONE	MODELLO • SPEC.
.....<450>	Zaxis450, Zaxis450LC
.....<460>	Zaxis460LCH
.....<H>	Zaxis450H, Zaxis450LCH
.....<MT>	Zaxis480MT
.....<MTH>	Zaxis480MTH
..... (STD. TRACK)	Zaxis450, Zaxis450H
..... (LC TRACK)	Zaxis450LC, Zaxis450LCH
..... (MT TRACK)	Zaxis480MT, Zaxis480MTH
.....	TUTTI I MODELLI

L' indice numerico dei ricambi si trova alla fine del catalogo.

Nell' indice il numero di un componente seguito da "*" indica un nuovo ricambio (aggiunto al catalogo).

- © Il catalogo contiene le informazioni più recenti disponibili al momento di andare in stampa. Il contenuto dell' elenco si basa sui dati disponibili in quel momento e potranno subire variazioni di cui non verrà dato alcun preavviso.
- © A seconda dei paesi i ricambi opzionali potrebbero anche non essere disponibili. Per richiedere ricambi opzionali verificarne la disponibilità mettendosi in contatto con il distributore o rivenditore autorizzato.
- © I riferimenti in catalogo designati come "LEFT" (SINISTRA), "RIGHT" (DESTRA), "FRONT" (ANTERIORE) e "REAR" (POSTERIORE) sono identificati nel modo che segue. Il sedile del conducente è sistemato a "SINISTRA", il lato opposto è a "DESTRA". Gli attacchi anteriori sono in posizione "ANTERIORE". Il contrappeso è montato nella parte "POSTERIORE". Per quanto riguarda il carrello il motore di avanzamento è "POSTERIORE", quello opposto è "ANTERIORE".
- © Per quanto riguarda i ricambi del motore consultare il catalogo del motore diesel ISUZU 6WG1TQA pubblicato separatamente.

1. ORDINAZIONE DEI RICAMBI

Al momento dell' ordinazione specificare i seguenti elementi come indicato nell' esempio qui sotto.

	(ESEMPIO)	
(1) Modello/tipo	(Zaxis450)	} Indicato sulla TARGA DEL NOME posta sul TELAIO PRINCIPALE in basso a destra della CABINA
(2) Prodotto	(16JP010001)	
Numero identificativo		
(3) N. ricambio	(A810165)	} Ricambi in ordinazione
(4) Nome ricambio	(O-RING)	
(5) Q.tà	(2)	Q.tà ordine
(6) Nome e indirizzo acquirente		

2. USO DEL CATALOGO

- ITEM(ELEMENTO) Il numero dell' elemento indica il numero di riferimento riportato nell' illustrazione della macchina.

 - PART NO. (N. RICAMBIO) Il numero del ricambio è costituito da una lettera e da una serie di cifre numeriche oppure solo da numeri.

 - PART NAME(NOME RICAMBIO) I componenti di un componente di montaggio sono contrassegnati da "." e riportati sulla riga (o sulle righe) sotto lo stesso componente. Inoltre se il componente con il segno "." è a sua volta costituito da altri componenti, questi sono contrassegnati da "...".

 - Q' TY(Q.TÀ) Q.tà indica la quantità utilizzata per una macchina, ma la quantità dei componenti indica la quantità di una ricambio di montaggio.

 - S.C(CODICE ASSISTENZA) Le sigle nella colonna dei codici di assistenza hanno ognuno il significato indicato qui sotto.
 - W: Il ricambio con questa sigla indica che il ricambio richiede qualche intervento prima di essere installato sulla macchina.
 - H: Poiché il ricambio con questa sigla indica un componente di precisione, per la sua riparazione consultare un esperto.
 - D: Il ricambio con questa sigla fa parte di un assieme e non è disponibile come componente indipendente. Va ordinato il componente di gruppo che contiene il componente voluto.
 - K: Ciò significa che il ricambio è compreso nella confezione ricambi assistenza.
 - R: Il ricambio con questa sigla indica che la quantità cambia secondo la macchina, come accade per gli spessori di regolazione ecc.
 - S: Questo ricambio è fornito specificamente come ricambio di assistenza, non previsto da fabbrica.
 - Z: Il ricambio con questa sigla appartiene al MOTORE.
 - OP: Componenti opzionali
 - OS: Componenti sovradimensionati
 - US: Componenti sottodimensionati
- (NOTA: Il componente con la sigla "OS" o "US" è descritto sulla riga sottostante il componente di serie.)

#: Il ricambio con questo contrassegno è stato aggiunto di recente alla pagina dell' apparecchiatura.

•SERIAL NO. (N. SERIE.) Il Numero di serie della macchina è stampato subito sopra la colonna dei numeri di serie su tutte le pagine del catalogo.
[Il numero di serie corrisponde alle cifre che seguono il PIN (Product Identification Number, identificativo del prodotto) sulla targa del nome.]
Tale numero di serie indica il numero di serie della macchina pertinente l' unità gruppo (o i componenti) descritta su questa pagina.
Quando i componenti vengono modificati essi compaiono sul catalogo nella vecchia e nella nuova versione accompagnati dai numeri di serie della macchina nella colonna N. SERIE.
Nella selezione dei componenti verificare che il numero di serie della macchina in questione sia compreso nel campo di variazione di numeri di serie riportati nell' apposita colonna.
Le descrizioni che iniziano con la lettera D indicano la data in cui il ricambio è stato sostituito. (Esempio: " D03/09-" significa che il ricambio è stato sostituito nel settembre del 2003.)
Le descrizioni che iniziano con la lettera H indicano il numero di fabbricazione stampato sull' apposita targa.
Le descrizioni che iniziano con la lettera F indicano il numero di fabbricazione che compare sulla targa anteriore.
Le lettere H e F sono utilizzate per identificare il componente o il numero di fabbricazione dell' attacco anteriore sulla base del numero di serie della macchina.

•ICA ICA indica la sostituibilità tra il ricambio originale e la sua versione migliorata.
Seguono le sigle utilizzate in questa colonna.
I: Il N. Componente della colonna "Ricambio sostituibile" può essere utilizzato al posto del componente, ma non viceversa.
P: Questo numero non deve essere utilizzato per la macchina. Occorre utilizzare invece il N. Componente della colonna "Ricambio sostituibile".
T: Numeri di ricambi: in luogo di questo componente è possibile utilizzare come gruppo quelli nella colonna "Ricambio sostituibile".
Y: Questo componente e quello nella colonna "Ricambio sostituibile" sono intercambiabili.

•REPLACEABLE PART(RICAMBIO SOSTITUIBILE)

In questa colonna sono riportati i numeri dei ricambi intercambiabili e le relative quantità.

NOTA : Se in luogo dei ricambi ordinati vengono forniti i ricambi migliorati sostituibili, è possibile che questi siano classificati come "I", "P", "T" o "Y".

P R E F A C I O

- ⊙ Este catálogo de piezas muestra los componentes de las excavadoras hidráulicas Zaxis450, Zaxis450LC, Zaxis450H, Zaxis450LCH, Zaxis460LCH, Zaxis480MT y Zaxis480MTH. Cuando las piezas de estas máquinas aparecen en una página, en su parte superior se describe la siguiente indicación.

<EJEMPLO>

INDICACIÓN	MODELO APLICABLE • SPEC.
.....<450>	Zaxis450, Zaxis450LC
.....<460>	Zaxis460LCH
.....<H>	Zaxis450H, Zaxis450LCH
.....<MT>	Zaxis480MT
.....<MTH>	Zaxis480MTH
.....(STD. TRACK)	Zaxis450, Zaxis450H
.....(LC TRACK)	Zaxis450LC, Zaxis450LCH
.....(MT TRACK)	Zaxis480MT, Zaxis480MTH
.....	TODOS LOS MODELOS

Al final de este catálogo de piezas se indica el índice piezas por orden de numeración. En el índice de piezas la marca “*” junto al número significa que es una pieza nueva del catálogo.

- ⊙ Este catálogo de piezas incluye la información más reciente disponible en el momento de la impresión y su contenido se basa en la información en vigor en ese momento, y estará supeditado a cambios sin previo aviso.
- ⊙ Las piezas opcionales enumeradas en este catálogo no se pueden suministrar en todos los países. Si necesita determinadas piezas opcionales, póngase en contacto con un distribuidor autorizado o representante para comprobar su disponibilidad.
- ⊙ Las referencias del catálogo de piezas “LEFT” (IZQUIERDA), “RIGHT” (DERECHA), “FRONT” (DELANTE) y “REAR” (DETRÁS) se identifican de la siguiente forma. El asiento del conductor está situado a la “IZQUIERDA”, y el lado contrario es la “DERECHA”. Los accesorios delanteros se encuentran “DELANTE”. El contrapeso se encuentra “DETRÁS”. En cuanto al bastidor, el motor de desplazamiento se encuentra “DETRÁS”, y el de enfrente está “DELANTE”.
- ⊙ En lo referente a las piezas del motor, consulte el catálogo de piezas del motor diesel ISUZU 6WG1TQA, que se publica por separado.

1. CÓMO SE PIDEN LAS PIEZAS

Para pedir piezas, especifique los siguientes elementos según se muestra en el siguiente ejemplo.

	(EJEMPLO)	
(1) Modelo / tipo	(Zaxis450)	} Aparece en la placa de la UNIDAD CENTRAL en el
(2) Producto Número de identificación	(16JP010001)	
(3) Núm. pieza	(A810165)	} Piezas pedidas
(4) Núm. pieza	(O-RING)	
(5) Cant.	(2)	Cantidad pedida
(6) Nombre y dirección del comprador		

2. CÓMO SE UTILIZA ESTE CATÁLOGO DE PIEZAS

- ITEM (ARTÍCULO) El núm. de artículo muestra el núm. de referencia en la ilustración de la máquina.
- PART NO. (NÚM. PIEZA) El núm. de pieza se compone de una letra y números, o sólo números.
- PART NAME (NÚM. PIEZA) Los componentes de una unidad de montaje aparecen con las marcas ". ." en la línea o las líneas inferiores de la unidad. Además, si el componente con la marca ". ." a su vez lleva más componentes, éstos aparecen junto a las marcas "...".
- Q' TY (CANT.) La cant. muestra la cantidad usada en una máquina, pero la cantidad de los componentes indica la de una unidad de montaje.
- S. C (CÓDIGO DE REPARACIÓN) Las abreviaturas de la columna de código de reparación tienen el significado que se indica a continuación.
 - W: La pieza con esta abreviatura muestra que la pieza precisa reparación antes de instalarla en la máquina.
 - H: Como esta abreviatura indica que son piezas de precisión, pida autorización para su reparación.
 - D: La pieza con esta abreviatura es un componente de una unidad de montaje y no está disponible de forma independiente. Se deberá pedir la unidad que incluye la pieza.
 - K: Significa que la pieza está incluida en el juego de piezas de reparación.
 - R: Las piezas con esta abreviatura muestran que la cantidad de piezas cambia dependiendo de la máquina, como el calzo de ajuste, etc.
 - S: Esta pieza se suministra como pieza de reparación, que no se ha suministrado a la máquina desde su expedición de la factoría.
 - Z: La pieza con esta abreviatura está relacionada con el MOTOR.
 - OP: Piezas opcionales
 - OS: Piezas de tamaño grande

US: Piezas de tamaño pequeño

(NOTA: las piezas con la abreviatura "OS" o "US" se describen en la línea que hay debajo de la pieza de tamaño normal.)

#: La pieza con esta marca se añade como novedad a esa página del equipo.

•SERIAL NO. (Núm. SERIE) El número de serie de la máquina se imprime justo encima de la columna del núm. de SERIE de todas las páginas de listas de piezas.

[El número de serie corresponde a las cifras que siguen a la letra P en la placa PIN (número de identificación del producto).]

Este número de serie indica el número de serie de la máquina aplicable a la unidad (o componente) descrito en esta página.

Cuando se modifican piezas, las antiguas y las nuevas aparecen en el catálogo con los números de serie aplicables a la máquina en la columna de Núm. SERIE.

Asegúrese de comprobar que el número de serie de la máquina esté incluido en el intervalo que aparece más arriba o en la columna de núm. de SERIE cuando seleccione las piezas.

Las descripciones que empiezan con la letra D indican la fecha en la que se sustituyó la pieza. (Ejemplo: " D03/09-" significa que la pieza se ha sustituido en septiembre de 2003.)

Las descripciones que empiezan con la letra H indican el núm. de fabricación del componente grabado en la placa correspondiente.

Las descripciones que empiezan con la letra F indican el número de fabricación del accesorio delantero grabado en la placa correspondiente del accesorio delantero.

Las letras H o F se utilizan para identificar el núm. de fabricación del componente o del accesorio delantero del número de serie de la máquina.

•ICA ICA muestra la capacidad de intercambio entre las piezas originales y las mejoradas.

Las abreviaturas utilizadas en esta columna son las siguientes.

I: El núm. pieza de la columna de "Pieza sustituible" de puede utilizar en lugar de esta pieza, pero no viceversa.

P: No se debe utilizar para la máquina. Se deberá utilizar el núm. de pieza de la columna "Pieza sustituible" en su lugar.

T: Los núm. de pieza de la columna "Pieza sustituible" se pueden utilizar como unidad en lugar de esta pieza.

Y: sta pieza y la de la columna "Pieza sustituible" son intercambiables.

•REPLACEABLE PART(PIEZA SUSTITUIBLE)

En esta columna aparecen los números de piezas intercambiables y la cantidad necesaria de ellos.

NOTA: Si se facilitan piezas mejoradas intercambiables para las que pida, se pueden suministrar piezas mejoradas clasificadas como "I", "P", "T" o "Y".

FORORD

- ⊙ Dette reservedelskatalog omfatter komponenterne i Zaxis450, Zaxis450LC, Zaxis450H, Zaxis450LCH, Zaxis460LCH, Zaxis480MT og Zaxis480MTH hydrauliske gravemaskiner. Hvis der er en side, hvor reservedelene til en af disse maskiner er vist, vil følgende angivelse være vist øverst på siden.

<EKSEMPEL>

ANGIVELSE	RELEVANT MODEL · SPEC.
.....<450>	Zaxis450, Zaxis450LC
.....<460>	Zaxis460LCH
.....<H>	Zaxis450H, Zaxis450LCH
.....<MT>	Zaxis480MT
.....<MTH>	Zaxis480MTH
.....(STD. TRACK)	Zaxis450, Zaxis450H
.....(LC TRACK)	Zaxis450LC, Zaxis450LCH
.....(MT TRACK)	Zaxis480MT, Zaxis480MTH
.....	ALLE MODELLER

En oversigt over numeriske reservedelsnr. findes til sidst i dette reservedelskatalog. I reservedelsoversigten angiver et reservedelsnr. mærket med "*", en nyligt tilføjet del i kataloget.

- ⊙ Dette reservedelskatalog indeholder de nyeste informationer, der er til rådighed på udgivelsestidspunktet, og oversigtens indhold er baseret på de informationer, der var gældende på dette tidspunkt, og kan ændres uden varsel.
- ⊙ Ikke alle reservedele, der er opført i dette reservedelskatalog kan leveres i alle lande. Hvis De har brug for bestemte reservedele, kontakt venligst den autoriserede distributør eller forhandler for at høre, om de kan leveres.
- ⊙ Referencerne "LEFT" (VENSTRE), "RIGHT" (HØJRE), "FRONT" (FOR) og "REAR" (BAG) i reservedelskataloget identificeres på følgende måde.
Førersædet sidder i "VENSTRE" side, og den modsatte side er "HØJRE".
Det foran-monterede udstyr er "FOR". Kontravægten er fastgjort bagtil, "BAG".
Vedrørende undervognen er køremotoren "BAG", og den modsatte ende er "FOR".
- ⊙ Vedrørende motordele, se da venligst reservedelskataloget for ISUZU diesel-motor 6WG1TQA, der udgives separat.

1. HVORDAN MAN BESTILLER RESERVEDELE

Når De bestiller reservedele, bedes De venligst angive følgende emner, som vist i følgende eksempel.

	(EKSEMPEL)	
(1) Model/type	(Zaxis450)	} Vist på NAVNE-PLADEN, der sidder på HOVED- RAM MEN, på førerhusets nederste højre side
(2) Produkt Identifikations-Nummer	(16JP010001)	
(3) Del Nr.	(A810165)	} Bestilte dele
(4) Delens navn	(O-RING)	

(5) Antal/mængde (2) Bestilt antal/mængde

(6) Kundens navn og adresse

2. HVORDAN MAN BRUGER DETTE RESERVEDELSKATALOG

- ITEM (EMNE) Emne Nr. henviser til referencenummeret på den viste maskine.
- PART NO. (DEL NR.) Del Nr. består af et bogstav i alfabetet og tal, eller kun tal.
- PART NAME (DELENS NAVN) Komponenter i en del med flere enheder er angivet med ". ." mærker, og vises på linjen, eller linjerne, under den samlede del. Yderligere, hvis en komponent mærket med ". ." består af yderligere komponentdele, vises disse yderligere komponenter ved mærket ". . .".
- Q' TY (ANTAL/MÆNGDE) Antal/mængde viser det antal, der bruges til en enkelt maskine, mens antal komponenter viser antallet for en samlet del med flere enheder.
- S. C (SERVICEKODE) Forkortelserne i servicekode-kolonnen har deres egen betydning, som vist nedenfor.
 - W: En del med denne forkortelse angiver, at der skal foretages noget arbejde på den før den kan monteres på maskinen.
 - H: En del med denne forkortelse angiver, at der er tale om en præcisionsdel, og at man skal henvende sig til en fagmand for reparation.
 - D: En del med denne forkortelse angiver, at der er tale om en komponent i en større samlet del, og ikke kan fås særskilt. Man skal bestille den samlede del, der indeholder denne del.
 - K: Dette betyder, at delen indgår i servicesættet.
 - R: En del med denne forkortelse angiver, at antallet/mængden for denne del kan variere, afhængig af hvilken maskine den skal bruges til, som f.eks. justerings skiver etc.
 - S: Denne del leveres særskilt som en servicedel, der ikke var inkluderet fra fabrikkens side, da maskinen blev leveret.
 - Z: En del med denne forkortelse vedrører MOTOREN.
 - OP: Ekstraudstyr
 - OS: Overdimensionerede dele
 - US: Underdimensionerede dele
(BEMÆRK: Dele med forkortelsen "OS" eller "US" er beskrevet på linjen under delen med standard-dimensioner).
 - #: En del med dette mærke, er fornylig blevet tilføjet på udstyrssiden.
- SERIAL NO. (SERIE Nr.) Maskinens serienummer er trykt lige over kolonnen SERIE Nr. på alle reservedelssider.

[Serienummeret svarer til tallene der følger efter bogstavet P i PIN-koden (Produkt Identifikations-Nummer) på navne-pladen.]

Dette serienummer angiver maskinens serienummer, som værende relevant for den enhedsgruppe (eller komponent), der beskrives på siden.

Når dele ændres/modificeres, vises både de gamle og de nye dele i reservedelskataloget, sammen med de relevante maskiners serienumre, i kolonnen SERIE Nr.

Vær sikker på at kontrollere, at Deres maskines serienummer er inkluderet i den række af serienumre, der er vist ovenfor, eller i kolonnen SERIE Nr., når der vælges reservedele.

Beskrivelser der begynder med bogstavet D angiver datoen for hvornår delen udgik eller blev erstattet. (F.eks. betyder: "D03/09-" at denne del blev udskiftet september ' 2003.)

Beskrivelser der begynder med bogstavet H angiver komponentens fremstillingsnummer, der er præget på komponentens fremstillings-nr. plade.

Beskrivelser der begynder med bogstavet F angiver fremstillingsnummeret for det foran-monterede udstyr, der er præget på det foran-monterede udstyrs fremstillings-nr. plade.

Bogstaverne H eller F bruges til at identificere komponentens, eller det foran-monterede udstyrs fremstillingsnummer ud fra maskinens serienummer.

• ICA

ICA angiver udskiftningsmulighederne mellem oprindelige og forbedrede dele. Forkortelserne, der bruges i denne kolonne, er følgende.

- I: Et del-nr. i kolonnen "Erstatningsdel" kan bruges i stedet for denne del, men ikke omvendt.
- P: Denne del må ikke bruges til maskinen. Del-nr. i kolonnen "Erstatningsdel" skal bruges i stedet for.
- T: Del-numre i kolonnen "Erstatningsdel" kan bruges som en samlet del i stedet for denne del.
- Y: Denne del, og delen vist i kolonnen "Erstatningsdel", kan udskiftes med hinanden.

• REPLACEABLE PART (ERSTATNINGSDDEL)

Erstatningsdelenes del-nr. og det nødvendige antal vises i denne kolonne.

BEMÆRK: Hvis der findes erstatningsdele, som er blevet forbedret, i forhold til de dele, som De har bestilt, kan der blive leveret forbedrede dele, der er klassificeret som "I", "P", "T" eller "Y".

PREFÁCIO

- ⊙ Este catálogo de peças indica os componentes das Zaxis450, Zaxis450LC, Zaxis450H, Zaxis450LCH, Zaxis460LCH, Zaxis480MT e Zaxis480MTH Escavadora Hidráulica. Numa página onde as peças destas máquinas são indicadas, a seguinte indicação é descrita no topo da página.

<EXEMPLO>

INDICAÇÃO	MODELO APLICÁVEL • SPEC.
.....<450>	Zaxis450, Zaxis450LC
.....<460>	Zaxis460LCH
.....<H>	Zaxis450H, Zaxis450LCH
.....<MT>	Zaxis480MT
.....<MTH>	Zaxis480MTH
.....(STD. TRACK)	Zaxis450, Zaxis450H
.....(LC TRACK)	Zaxis450LC, Zaxis450LCH
.....(MT TRACK)	Zaxis480MT, Zaxis480MTH
.....	TODO O MODELO

O índice dos números das peças numéricas é fornecido no fim deste catálogo de peças. No índice das peças, um N.º de peça com um símbolo “*” indica uma peça recentemente adicionada a este catálogo de peças.

- ⊙ Este catálogo de peças contém a mais recente informação disponível no momento de impressão e os conteúdos da lista são baseados na informação em efeito, na altura e poderão ser sujeitos a modificações sem aviso prévio.
- ⊙ As peças opcionais que se encontram listadas neste catálogo de peças poderão não ser fornecidas, de acordo com os países. Se necessitar de determinadas peças opcionais, por favor contacte o nosso distribuidor o concessionário autorizado, para se informar sobre a disponibilidade.
- ⊙ As referências “LEFT”(ESQUERDO), “RIGHT”(DIREITO)”, “FRONT”(DIANTEIRO) E “REAR”(TRASEIRO) no catálogo de peças, encontram-se identificadas do seguinte modo. O posto de condução encontra-se posicionado no lado “ESQUERDO” e o lado oposto é o “DIREITO”. O acessório dianteiro encontra-se no lado “DIANTEIRO”. O contrapeso encontra-se no lado “TRASEIRO”. Para a parte inferior da carroçaria, o motor de marcha encontra-se no lado “TRASEIRO” e o lado oposto é o “DIANTEIRO”.
- ⊙ Para as peças do motor, consulte por favor o catálogo de peças do motor a gasóleo 6WG1TQA ISUZU, emitido separadamente.

1. COMO ENCOMENDAR PEÇAS

Aquando da encomenda de peças, por favor especifique os itens, conforme indicado no seguinte exemplo.

	(EXEMPLO)	
(1) Modelo/tipo	(Zaxis450)	} Indicados na PLACA DO NOME fornecida na ESTRUTURA PRINCIPAL no lado direito inferior da CABINE
(2) Produto	(16JP010001)	
	Número de Identificação	
(3) N.º da Peça	(A810165)	} Peças para Encomenda
(4) Nome da Peça	(O-RING)	
(5) Qtd	(2)	Qtd de Encomenda
(6) Nome e Endereço do Comprador		

2. COMO UTILIZAR ESTE CATÁLOGO DE PEÇAS

- ITEM O N.º do item indica o N.º de referência indicado na ilustração da máquina.
- PART NO. (N.º DA PEÇA.) O N.º da Peça consiste numa letra do alfabeto e números ou então apenas números.
- PART NAME (NOME DA PEÇA) Os componentes de uma peça de um conjunto são indicados com os símbolos "." e são ilustrados na linha ou linhas abaixo da peça do conjunto. Adicionalmente, se o componente indicado com o símbolo "." é constituído por peças de componentes adicionais, estes serão indicados pelos símbolos "...".
- Q'TY (QTD) A Qtd indica a quantidade utilizada para uma máquina. Contudo, a quantidade de componentes indica a quantidade para uma peça do conjunto.
- C.S (CÓDIGO DE SERVIÇO) As abreviaturas na coluna do código de serviço possuem o seu próprio significado, conforme em baixo indicado.
 - W: Esta abreviatura quando numa associada a uma peça, significa que esta última necessita de ser trabalhada, antes de ser instalada na máquina.
 - H: Como uma quando uma peça vem associada a esta abreviatura, tal indica que esta última é uma peça de precisão, por favor peça às autoridades para proceder à sua reparação.
 - D: Uma peça associada a esta abreviatura é um componente de um conjunto e não e encontra disponível separadamente. A peça do conjunto que contém esta peça deverá ser encomendada.
 - K: Isto significa que a peça se encontra contida no conjunto de peças de serviço.
 - R: Esta abreviatura associada a uma peça, indica que a quantidade desta última é alterada, dependendo na máquina, tal como uma calço de afinação, etc.

- S: Esta peça é especialmente fornecida como uma peça de serviço, que não foi fornecida na máquina, antes desta ter sido enviada da máquina.
- Z: A peça associada a esta abreviatura encontra-se relacionada com o MOTOR.
- OP: Peças opcionais
- OS: Peças de sobremedida
- US: Peças de sobmedida
- (NOTA: A peça associada com as abreviaturas "OS" ou "US" é descrita na linha em baixo. a peça de tamanho padrão.)
- #: A peça com este símbolo foi recentemente adicionada a essa página do equipamento.

•SERIAL NO. (N.º DE SÉRIE.) O número de série da máquina é impresso um pouco acima da coluna do N.º DE SÉRIE em todas as páginas da lista de peças. [O número de série corresponde às figuras que se seguem à letra P no PIN (Número de Identificação do Produto), na placa do nome.] Este número de série indica o número de série da máquina aplicável à unidade do grupo (ou componente), descrita nesta página. Quando as peças sofrem modificações, tanto as novas como as antigas peças são indicadas no catálogo de peças, com os números de série da máquina aplicáveis, na coluna do N.º DE SÉRIE. Certifique-se de que o número de série da sua máquina se encontra incluído na gama dos números de série em cima indicados ou na coluna do N.º DE SÉRIE, aquando da selecção de peças. As descrições que iniciam com a letra D indicam a data na qual a peça foi substituída. (Exemplo: "D03/09-" significa que esta peça foi substituída em Setembro de 2003.) As descrições que iniciam com a letra H indicam o N.º de fábrica do componente estampado na placa do N.º de fábrica do componente. As descrições que iniciam com a letra F indicam o N.º de fábrica do acessório dianteiro estampado na placa do N.º de fábrica do acessório dianteiro. A letra H ou F é utilizada para identificar o N.º de fábrica do componente ou acessório dianteiro, do número de série da máquina.

•ICA

ICA indica a permutabilidade entre as peças originais e aperfeiçoadas.

As abreviaturas utilizadas nesta coluna são as seguintes.

- I: A Peça N.º na coluna "Peça substituível" poderá ser utilizada em vez desta peça mas não vice versa.
- P: Não deverá ser utilizada para a máquina. A peça N.º na coluna "Peça substituível" deverá ser utilizada no seu lugar.
- T: As Peças N.ºs na coluna "Peça substituível" poderão ser utilizadas como um conjunto, em vez desta peça.
- Y: Esta peça e a peça na coluna "Peça substituível" são permutáveis, uma com a outra.

•REPLACEABLE PART (PEÇA SUBSTITUÍVEL)

Os N.ºs das peças permutáveis e as suas quantidades requeridas são indicados nesta coluna.

NOTA: Se as peças aperfeiçoadas permutáveis são fornecidas para as peças que poderá encomendar, as peças aperfeiçoadas classificadas como "I", "P", "T" ou "Y"

I N N L E D N I N G

- ⊙ Denne delekatalogen viser komponentene i Zaxis450, Zaxis450LC, Zaxis450H, Zaxis450LCH, Zaxis460LCH, Zaxis480MT og Zaxis480MTH hydraulisk gravemaskin.

På sider hvor delene til disse maskinene er vist, er følgende informasjon gitt øverst på siden.

<EKSEMPEL>

INDIKERING	RELEVANT MODELL • SPEC.
.....<450>	Zaxis450, Zaxis450LC
.....<460>	Zaxis460LCH
.....<H>	Zaxis450H, Zaxis450LCH
.....<MT>	Zaxis480MT
.....<MTH>	Zaxis480MTH
.....(STD. TRACK)	Zaxis450, Zaxis450H
.....(LC TRACK)	Zaxis450LC, Zaxis450LCH
.....(MT TRACK)	Zaxis480MT, Zaxis480MTH
.....	ALLE MODELLER

Registeret med delenummer finnes i slutten av denne delekatalogen.

I delenummerregisteret indikerer delenr. med "*" en del som nettopp er tatt med i delekatalogen.

- ⊙ Denne delekatalogen inneholder den siste informasjonen som var tilgjengelig på trykktidspunktet, og innholdet i listen er basert på informasjon som gjelder på dette tidspunktet. Denne informasjonen kan bli endret uten varsel.
- ⊙ Det er ikke sikkert at alle reservedeler som er oppført i denne delekatalogen kan leveres. Dette kan variere fra land til land.
Ta kontakt med vår autoriserte distributør eller forhandler hvis du har behov for bestemte reservedeler, for å sjekke om disse kan leveres.
- ⊙ Referansene i delekatalogen til "VENSTRE", "HØYRE", "FRONT" og "BAK" identifiseres som følger.
Førersetet er plassert på "VENSTRE" sid, og motsatt side er "HØYRE".
Frontmontert utstyr er "FORAN". Motvekten er montert "BAK".
På understellet er drivmotoren "BAK", og motsatt side er "FORAN".
- ⊙ For reservedeler til motoren henvises til delekatalogen for ISUZU dieselmotor 6WG1TQA, som utgis s eparat.

1. BESTILLE RESERVEDELER

Ved bestilling av reservedeler må man oppgi følgende informasjon, slik som vist i det følgende eksemplet.

	(EKSEMPEL)	
(1) Modell/type	(Zaxis450)	}
(2) Produkt	(16JP010001)	
	Identifikasjonsnummer	Oppgitt på MERKEPLATEN på HOVEDDRAMMEN nederst på høyre side av FØRERHUSET

(3) Delenr.	(A810165)	}	Bestille reservedeler
(4) Delenavn	(O-RING)		
(5) Ant.	(2)		Antall best.
(6) Kjøpers navn og adresse			

2. SLIK BRUKER DU DENNE DELEKATALOGEN

- ITEM (ARTIKKEL) Artikkelnr. viser referansenr. på maskintegningen.

- PART NO. (DELENR.) Delenr. består av en bokstav og et tall, eller bare tall.

- PART NAME (DELENAVN) Komponenter i en montasjedel er indikert med "."-tegn, og er vist på linjen, eller linjene, under montasjedelen. Også hvis komponenten med "."-merke består av ytterligere underkomponenter, er disse indikert med "...".

- Q'TY (Ant.) Ant. viser antallet som er brukt på én maskin. Antall komponenter viser imidlertid antallet i en montasjedel.

- S. C (SERVICEKODE) Forkortelser i kolonnen for servicekode har en spesiell betydning, slik som vist under.
 - W: Deler med denne forkortelsen viser at delen krever noe arbeid på den før den kan installeres i maskinen.
 - H: Da deler med denne forkortelsen viser en presisjonsdel, be om spesialister til å utføre reparasjon.
 - D: Deler med denne forkortelsen er en komponent i en enhet, og er ikke tilgjengelig separat. Montasjedelen som består av denne delen må bestilles.
 - K: Dette betyr at delen befinner seg i et servicedelesett.
 - R: Deler med denne forkortelsen viser at antallet av delen er endret avhengig av maskinen, som for eksempel mellomleggsskiver etc.
 - S: Denne delen er spesielt levert som en servicedel, og ble ikke levert på maskinen ved levering fra fabrikk.
 - Z: Deler med denne forkortelsen er relatert til MOTOREN.
 - OP: Reservedeler
 - OS: Overdimensjonerte deler
 - US: Underdimensjonerte deler
 - (MERK: Del med forkortelsen "OS" eller "US" er beskrevet på linjen under standarddimensjonerte deler.)
 - #: Deler med dette merket er nettopp lagt til på denne av utstyret.

- SERIAL NO. (SERIE-nr.) Maskinens serienummer står like over SERIE-nr. kolonnen på alle sider som viser alle deler.
 - [Serienummeret korresponderer med figurene, etterfulgt av bokstaven P i PIN (Produktidentifikasjonsnummer) på merkeskiltet.]
 - Dette serienummeret indikerer maskinens serienummer som gjelder gruppeenheten (eller komponenten) beskrevet på denne siden.
 - Når parter er modifisert, vises både de gamle og nye delene i delekatalogen med gjeldende maskinserienummer i SERIE-nr. kolonnen.

Husk å sjekke at maskinens serienummer er med i serienummerområdet vist over, eller i SERIE-nr.-kolonnen når du bestiller deler.

Beskrivelser som starter med bokstaven D indikerer datoen da delen ble byttet. (Eksempel: D03/09- betyr at denne delen ble byttet i september '2003.)

Beskrivelser som starter med bokstaven H indikerer at komponentens produksjonsnr. er stemplet på komponent produksjonsnr.-skilt.

Beskrivelser som starter med bokstaven F indikerer produksjonsnummer for frontmontert utstyr, stemplet på skiltet på det frontmonterte utstyret.

Bokstaven H eller F brukes til å identifisere komponenten eller produksjonsnummeret for det frontmonterte utstyret fra maskinens serienummer.

•ICA

ICA viser kompatibilitet mellom de originale og de forbedrede delene.

Følgende forkortelser er brukt i denne kolonnen.

- I: Delenr. i kolonnen til "Erstatningsdel" kan brukes i stedet for denne delen, men ikke omvendt.
- P: Denne må ikke brukes på maskinen. Delenummeret i kolonnen "Erstatningsdel" skal brukes i stedet.
- T: Delenr. i kolonnen til "Erstatningsdel" kan brukes som en montasjeenhet i stedet for denne delen.
- Y: Denne delen og delen i kolonnen "Erstatningsdel" kan brukes om hverandre.

•REPLACEABLE PART (UTSKIFTBAR DEL)

Erstatningsdelenummer og deres nødvendige antall vises i denne kolonnen.

MERK: Hvis erstatningsdeler finnes for delene du bestiller, kan erstatningsdeler med klassifisering "I", "P", "T" eller "Y" leveres.

FÖRORD

- © I den här reservdelskatalogen redovisas de komponenter som ingår i de hydrauliska grävmaskinerna Zaxis450, Zaxis450LC, Zaxis450H, Zaxis450LCH, Zaxis460LCH, Zaxis480MT och Zaxis480MTH.

På sidor där delarna i dessa maskiner visas, förklaras följande markeringar överst på sidan.

<EXEMPEL>

MARKERING	GÄLLER MODELL · SPEC.
.....<450>	Zaxis450, Zaxis450LC
.....<460>	Zaxis460LCH
.....<H>	Zaxis450H, Zaxis450LCH
.....<MT>	Zaxis480MT
.....<MTH>	Zaxis480MTH
.....(STD. TRACK)	Zaxis450, Zaxis450H
.....(LC TRACK)	Zaxis450LC, Zaxis450LCH
.....(MT TRACK)	Zaxis480MT, Zaxis480MTH
.....	ALLA MODELLER

I slutet av denna reservdelskatalog finns ett Index över alla reservdelsnummer.

I Indexet markeras reservdelsnumret för en reservdel som är ny i katalogen med en stjärna ("*").

- © Denna reservdelskatalog innehåller den allra senaste informationen som fanns tillgänglig vid tryckningen av katalogen, och listans innehåll bygger på information som var aktuell vid detta tillfälle och som kan ändras utan föregående meddelande.
- © Tillvalsreservdelar som finns med i denna katalog levereras beroende på i vilket land kunden bor.
Kontakta vår auktoriserade importör eller återförsäljare, om du önskar speciella tillvalsreservdelar.
Här kan du få besked om, om delen kan beställas.
- © Reservdelskatalogens referenser "LEFT" (VÄNSTER), "RIGHT" (HÖGER), "FRONT" (FRAM) och "REAR" (BAK) avser följande.
Förarstolen är placerad på "VÄNSTER" sida. Med "HÖGER" sida avses den motsatta sidan.
Maskinens grävaggregat finns framtill ("FRAM") på maskinen. Motvikten är monterad baktill ("BAK") på maskinen.
För maskinens undervagn gäller, att transportmotorn är bakplacerad ("BAK"). Med "FRAM" avses motsatsen.
- © Vad gäller motorns delar hänvisas till reservdelskatalogen för ISUZU-dieselmotor 6WG1TQA, som utgivits separat.

1. SÅ HÄR BESTÄLLER DU RESERVDELAR

När du ska beställa reservdelar, lämnar du de uppgifter som visas i följande exempel.

(EXEMPEL)		
(1) Modell/typ	(Zaxis450)	} Visas på märkskylten på ramen, nertill på höger sida av hytten
(2) Produkt	(16JP010001)	
	Serienummer	
(3) Reservdelsnr	(A810165)	} Reservdelsbeställning
(4) Reservdelsnamn	(O-RING)	
(5) Antal	(2)	Beställt antal
(6) Kundens namn och adress		

2. SÅ HÄR ANVÄNDER DU DEN HÄR RESERVDELSKATALOGEN

- ITEM (DETALJ) Detaljens nummer anger referensnumret på illustrationen av maskinen.

- PART NO. (RESERVDELSNR.) Reservdelsnr. består av en bokstav och siffror, eller av enbart siffror.

- PART NAME (RESERVDELSNAMN) Komponenter i ett aggregat markeras med ". ." och visas på raden (eller raderna) under aggregatet. Dessutom gäller, att om komponenten med en ". ." -markering står av ytterligare komponenter, markeras dessa ytterligare komponenter med ". . .".

- Q' TY (ANTAL) Antal anger det antal som används i en maskin. Antalet komponenter anger emellertid antalet i ett aggregat.

- S. C (SERVICEKOD) En förkortning i servicekod-kolumnen har en egen betydelse, som visas nedan.
 - W: Har reservdelen denna förkortning, betyder detta att reservdelen kräver lite arbete innan den kan monteras på maskinen.
 - H: Har reservdelen denna förkortning, betyder detta att det är en precisionsreservdel. Kontakta en auktoriserad verkstad för reparation av en sådan reservdel.
 - D: Har reservdelen denna förkortning, betyder detta att det är en komponent som ingår i ett aggregat och som inte säljs separat. Hela aggregatet, som denna del ingår i, bör beställas.
 - K: Denna förkortning anger att reservdelen ingår i serviceutrustningen.
 - R: Har reservdelen denna förkortning, betyder det att antalet reservdelar har ändrats beroende på maskin, till exempel inställningsmellanlägg osv.
 - S: Denna reservdel tillhandahålls speciellt som en servicedetalj, som inte medföljde maskinen vid leverans från fabrik.
 - Z: Har reservdelen denna förkortning hör den till MOTORN.
- OP: Tillvalsreservdelar
- OS: Överdimensionerade delar

- US: Underdimensionerade delar
(OBS!: Reservdel med förkortningen "OS" eller "US" beskrivs på raden under standardreservdelen.)
- #: Reservdelen med den här markeringen har nyligen lagts till på denna katalogsida.

•SERIAL NO. (SERIENR.) Maskinens serienummer finns alldeles över kolumnen SERIENR. på alla sidor i reservdelslistan.

[Serienumret motsvarar de siffror, som följer efter bokstaven P i PIN (Product Identification Number/Serienumret) på namnskylden.]
Detta serienummer anger det maskinserienummer som gäller gruppenheten (eller komponenten), som beskrivs på den här sidan.
När reservdelar modifieras, anges både de gamla och de nya reservdelarna i katalogen med tillämpliga maskinserienummer i kolumnen SERIENR..
Kontrollera att din maskins serienummer finns med bland de serienummerurval som anges ovan eller i kolumnen SERIENR., när du väljer reservdelar.

Beskrivningar som börjar med bokstaven D anger det datum när delen ersattes. (Till exempel: "D03/09-" betyder att den här reservdelen ersattes i september 2003.)

Beskrivningar som börjar med bokstaven H anger komponentens tillverkningsnummer, som finns instansat på komponentens tillverkningsnummerskyld.

Beskrivningar som börjar med bokstaven F anger grävaggregatets tillverkningsnummer, som finns instansat på grävaggregatets tillverkningsnummerskyld.

Bokstaven H eller F används för att identifiera komponenten eller grävaggregatets tillverkningsnummer från maskinens serienummer.

•ICA ICA anger om originalreservdelarna och de förbättrade reservdelarna är utbytbara.

Förkortningar som används i den här kolumnen är följande.

- I: Reservdelen i kolumnen "Utbytbar del" kan användas i stället för den här reservdelen, men inte tvärt om.
- P: Denna får inte användas i maskinen. Reservdelen i kolumnen "Utbytbar del" ska användas i stället.
- T: Reservdelar i kolumnen "Utbytbar del" kan användas som ett aggregat i stället för den här reservdelen.
- Y: Den här reservdelen och reservdelen i kolumnen "Utbytbar reservdel" kan ersätta varandra.

•REPLACEABLE PART (UTBYTBAR RESERVDDEL)

Utbytbara reservdelar (reservdelsnummer) och det antal som krävs av dessa anges i den här kolumnen.

OBS!: Om det finns utbytbara, förbättrade reservdelar att få i stället för de reservdelar som du beställer, kan det hända att sådana reservdelar (med markeringen "I", "P", "T" eller "Y") levereras.

E S I P U H E

- © Tähän osaluetteloon on listattu hydraulikaivurien Zaxis450, Zaxis450LC, Zaxis450H, Zaxis450LCH, Zaxis460LCH, Zaxis480MT ja Zaxis480MTH komponentit.

Sivuilla, joissa kyseisten koneiden osat esiintyvät, löytyy seuraava viite sivun yläosasta

<ESIMERKKI>

VIITE	SOVELTUVA MALLI • SPEC.
.....<450>	Zaxis450, Zaxis450LC
.....<460>	Zaxis460LCH
.....<H>	Zaxis450H, Zaxis450LCH
.....<MT>	Zaxis480MT
.....<MTH>	Zaxis480MTH
.....(STD. TRACK)	Zaxis450, Zaxis450H
.....(LC TRACK)	Zaxis450LC, Zaxis450LCH
.....(MT TRACK)	Zaxis480MT, Zaxis480MTH
.....	KAIKKI MALLIT

Numeroitujen osien indeksinumero löytyy tämän osaluettelon lopusta.

Osa, joka on merkitty osien sisällysluetteloon merkillä "*", on osaluetteloon lisätty uusi osa.

- © Tämä osaluettelo sisältää kaikkien viimeisimmät, luetteloa painettaessa saatavilla olevat tiedot, jotka perustuvat sillä hetkellä voimassa oleviin tietoihin ja niitä voidaan muuttaa ilman ennakoilmoitusta.
- © Tässä osaluettelossa lueteltujen lisäosien toimitus on maakohtainen. Mikäli tarvitset tiettyä lisäosaa, ota yhteys valtuutettuun jälleenmyyjään saatavuuden varmistamiseksi.
- © Osaluettelosta löytyvät viittaukset "LEFT", "RIGHT", "FRONT" ja "REAR" tarkoittavat seuraavaa: Ajajan istuin sijaitsee vasemmalla ("LEFT") puolella, vastakkainen sivu on oikealla ("RIGHT"). Etupään kiinnikkeet ovat edessä ("FRONT"). Vastapaino on kiinnitetty taakse ("REAR"). Laskutelineelle kuljetusmoottori on takana ("REAR"), vastakkainen puoli on edessä ("FRONT").
- © Moottorin osat löytyvät erikseen toimitetusta ISUZU -dieselmoottorin 6WG1TQA osaluettelosta.

1. OSIEN TILAAMINEN

Osia tilattaessa tulee ilmoittaa seuraavan esimerkin mukaiset kohdat.

	(ESIMERKKI)	
(1) Malli/tyyppi	(Zaxis450)	} Löytyy PÄÄKEHIKOSSA olevasta NIMIKILVESTÄ kopin alapuolelta.
(2) Tuote Tunnistusnumero	(16JP010001)	
(3) Osan numero.	(A810165)	} Tilattavat osat
(4) Osan nimi	(O-RING)	
(5) Lukumäärä	(2)	Tilattava määrä
(6) Ostajan nimi ja osoite		

2. KUINKA OSALUETTELOA KÄYTETÄÄN

- ITEM(AIHE) Aihenumero näyttää viitenumeron koneen kuvassa.
- PART NO. (OSANUMERO.) Osanumero koostuu kirjaimesta ja numeroista tai vain numeroista.
- PART NAME(OSAN NIMI) Asennusosan komponentit on merkitty ". " - merkillä asennusosan alapuolella olevalla rivillä tai riveillä. Jos komponentti, joka on merkitty ". " - merkillä, koostuu edelleen muista osista kyseiset komponentit on merkitty ". ." -merkeillä.
- Q' TY(KAPPALEMÄÄRÄ) Kappalemäärällä ilmoitetaan yhdessä koneessa käytettävien osien lukumäärä, komponenttien lukumäärä tarkoittaa kuitenkin yhteen asennusosaan tarvittavaa kappalemäärää.
- S.C(PALVELUKOODI) Palvelukoodi - sarakkeesta löytyvillä lyhenteillä on seuraava merkitys:
- W: Lyhenteellä merkitty osa tarvitsee hieman käsittelyä ennen kuin se voidaan asentaa koneeseen
 - H: Lyhenteellä merkitty osa on täsmäosa, jonka korjaamiseen tulee pyytää valtuutus.
 - D: Lyhenteellä merkitty osa on yhden kokonaisuuden komponentti, eikä sitä ole erikseen saatavilla.
Tämän komponentin sisältävä asennusosa tulee tilata.
 - K: Lyhenteellä merkitty osa kuuluu huolto-osien asennussarjaan.
 - R: Lyhenteellä merkityn osan lukumäärä vaihtelee koneesta riippuen, kuten asennusvälike jne.
 - S: Tämä osa toimitetaan erityisesti huolto-osana, jota ei ole toimitettu koneen mukana tehtaasta lähetettävässä.
 - Z: Lyhenteellä merkitty osa liittyy MOOTTORIIN.
 - OP: Lisäosat
 - OS: Ylisuuret osat
 - US: Alamittaiset osat
(HUOM: Osat, joissa on lyhenne "OS" tai "US" on kuvattu standardi-kokoisen osan alapuolella olevalla rivillä.)
 - #: Tällä merkillä merkitty osa on vastikään lisätty kyseiselle sivulle.
- SERIAL NO. (Sarjanumero.) Koneen sarjanumero on painettu SERIAL No. (sarjanumero) - sarakkeen yläpuolelle kaikilla osaluettelon sivuilla.
[Sarjanumero vastaa nimikyltissä P-kirjaimen jälkeen olevia merkkejä PIN (Product Identification Number).]
Tämä sarjanumero ilmoittaa tällä sivulla kuvattuun ryhmäyksikköön (tai komponenttiin) soveltuvan koneen sarjanumeron.
Silloin kun osia on muokattu, sekä vanhat että uudet osat on ilmoitettu osaluettelossa yhdessä soveltuvan koneen sarjanumeron kanssa Sarjanumero - sarakkeessa (SERIAL No.)
Varmista, että koneesi sarjanumero löytyy yllä mainittujen tai Sarjanumero - sarakkeesta (Serial No.) löytyvien numeroiden joukosta osia valitessasi.
D - kirjaimella alkavat merkinnät ilmoittavat päivämäärän, jolloin osa on korvattu.
(Esimerkki: " D03/09-" tarkoittaa, että kyseinen osa on korvattu Syyskuussa 2003.)

H - kirjaimella alkavat merkinnät ilmoittavat komponentin valmistusnumeron, joka on painettu komponentin valmistusnumerokylttiin.

F - kirjaimella alkavat merkinnät ilmoittavat Etukiinnikkeen valmistusnumeron, joka on painettu etukiinnikkeen valmistusnumerokyltille.

Kirjainta H tai F käytetään komponentin tai etukiinnikkeen valmistusnumeron tunnistamiseen koneen sarjanumerosta.

• ICA ICA ilmoittaa alkuperäisen ja parannetun osan vaihdettavuuden.

Tässä sarakkeessa käytetyt lyhenteet tarkoittavat:

- I: "Korvaava osa" - sarakkeessa olevaa osaa voidaan käyttää tämän osan sijasta mutta ei päinvastoin.
- P: Tätä ei tule käyttää ko. koneessa. Sarakkeessa "Korvaava osa" ("Replaceable part") olevaa osaa tulee käyttää sen sijaan.
- T: "Korvaava osa" - sarakkeessa olevia osia voidaan käyttää kokonaisuutena tämän osan sijasta.
- Y: Tämä osa ja "Korvattava osa" - sarakkeessa ilmoitettu osa voidaan vaihtaa keskenään.

• REPLACEABLE PART (KORVAAVA OSA)

Keskenään vaihtettavat osat ja niiden lukumäärä on ilmoitettu tässä sarakkeessa.

HUOM: Mikäli vaihtettavia, parannettuja osia löytyy tilaamallesi osalle, tullaan mahdollisesti toimittamaan "I", "P", "T" tai "Y" - luokiteltuja osia.

目 次
CONTENTS

CONTROL-7743

装置名称	Group Name	適用号機 SERIAL NO.	頁 PAGE
上部旋回体	UPPERSTRUCTURE		
フレーム (1) [カウンタウエイト上乗り式] <450, H, MT, MTH>	FRAME (1) [RIDE-ON TYPE COUNTERWEIGHT] <450, H, MT, MTH>		001
フレーム (1) [カウンタウエイト横付け式] <450, H, MT, MTH>	FRAME (1) [FIT-IN TYPE COUNTERWEIGHT] <450, H, MT, MTH>		003
フレーム (1) [カウンタウエイト横付け式] <460>	FRAME (1) [FIT-IN TYPE COUNTERWEIGHT] <460>		005
フレーム (2) <450, H, MT, MTH>	FRAME (2) <450, H, MT, MTH>		007
フレーム (2) <460>	FRAME (2) <460>		008
フレーム (3)	FRAME (3)		009
カウンタウエイト [上乗り式] <450, H, MT, MTH>	COUNTERWEIGHT [RIDE-ON TYPE] <450, H, MT, MTH>		010
カウンタウエイト取付部品 [上乗り式] <450, H, MT, MTH>	COUNTERWEIGHT SUPPORT [RIDE-ON TYPE] <450, H, MT, MTH>		011
カウンタウエイト [横付け式] <450, H, MT, MTH>	COUNTERWEIGHT [FIT-IN TYPE] <450, H, MT, MTH>		012
カウンタウエイト [横付け式] <460>	COUNTERWEIGHT [FIT-IN TYPE] <460>		013
カウンタウエイト取付部品 [横付け式]	COUNTERWEIGHT SUPPORT [FIT-IN TIPE]		014
エンジン	ENGINE		015
エンジン取付部品 [カウンタウエイト上乗り式] <450, H, MT, MTH>	ENGINE SUPPORT [RIDE-ON TYPE COUNTERWEIGHT] <450, H, MT, MTH>		016
エンジン取付部品 [カウンタウエイト横付け式]	ENGINE SUPPORT [FIT-IN TYPE COUNTERWEIGHT]		017
オイルフィルタ配管	OIL FILTER PIPING		018
エンジンオイルドレン配管	ENGINE OIL DRAIN PIPING		019
ラジエータ	RADIATOR		021
ラジエータ取付部品 [カウンタウエイト上乗り式] <450, H, MT, MTH>	RADIATOR SUPPORT [RIDE-ON TYPE COUNTERWEIGHT] <450, H, MT, MTH>		023
ラジエータ取付部品 [カウンタウエイト横付け式]	RADIATOR SUPPORT [FIT-IN TYPE COUNTERWEIGHT]		024
リザーブタンク <450, H, MT, MTH>	RESERVE TANK <450, H, MT, MTH>		025
リザーブタンク <460>	RESERVE TANK <460>		027
エアクリーナ <450, H, MT, MTH>	AIR CLEANER <450, H, MT, MTH>		028
エアクリーナ <460>	AIR CLEANER <460>		029
プレクリーナ <450, H, MT, MTH>	PRE CLEANER <450, H, MT, MTH>		030
プレクリーナ <460>	PRE CLEANER <460>		031
マフラー	MUFFLER		033
燃料配管 <450, H, MT, MTH>	FUEL PIPING <450, H, MT, MTH>		035
燃料配管 <460>	FUEL PIPING <460>		036
燃料タンク <450, H, MT, MTH>	FUEL TANK <450, H, MT, MTH>		037

装置名称	Group Name	適用号機 SERIAL NO.	頁 PAGE
燃料タンク <460>	FUEL TANK <460>		038
燃料ダブルフィルタ	FUEL DOUBLE FILTER		039
燃料給油ポンプ <450, H, MT, MTH>	FUEL FEED PUMP <450, H, MT, MTH>		041
燃料給油ポンプ <460>	FUEL FEED PUMP <460>		043
ポンプ装置	PUMP DEVICE		045
旋回装置:右 (1)	SWING DEVICE : RIGHT (1)		047
旋回装置:右 (2)	SWING DEVICE : RIGHT (2)		049
旋回装置:左 (1)	SWING DEVICE : LEFT (1)		051
旋回装置:左 (2)	SWING DEVICE : LEFT (2)		053
旋回装置取付部品	SWING DEVICE SUPPORT		055
オイルタンク	OIL TANK		057
サクシヨン配管	SUCTION PIPING		059
デリベリ配管	DELIVERY PIPING		061
リターン配管 <450, H, MT, MTH>	RETURN PIPING <450, H, MT, MTH>		063
リターン配管 <460>	RETURN PIPING <460>		065
ドレーン配管 (1)	DRAIN PIPING (1)		067
ドレーン配管 (2)	DRAIN PIPING (2)		068
メイン配管 (1) <450, H, MT, MTH>	MAIN PIPING (1) <450, H, MT, MTH>		069
メイン配管 (1) <460>	MAIN PIPING (1) <460>		071
メイン配管 (2) <450, H, MT, MTH>	MAIN PIPING (2) <450, H, MT, MTH>		073
メイン配管 (2) <460>	MAIN PIPING (2) <460>		074
メイン配管 (3)	MAIN PIPING (3)		075
エンジンコントロールケーブル	ENGINE CONTROL CABLE		077
エンジンコントロールモータ	ENGINE CONTROL MOTOR		079
エンジンストップケーブル	ENGINE STOP CABLE		081
操作レバー (フロント, 旋回)	CONTROL LEVER (FRONT & SWING)		082
操作レバー (走行) <450, H, MT, MTH>	CONTROL LEVER (TRAVEL) <450, H, MT, MTH>		083
操作レバー (走行) <460>	CONTROL LEVER (TRAVEL) <460>		085
ロックレバー	LOCK LEVER		087
コントロールバルブ	CONTROL VALVE		088
パイロット配管 (1)	PILOT PIPING (1)		089
パイロット配管 (2-1)	PILOT PIPING (2-1)		091
パイロット配管 (2-2)	PILOT PIPING (2-2)		093
パイロット配管 (3) <450, H, MT, MTH>	PILOT PIPING (3) <450, H, MT, MTH>		095
パイロット配管 (3) <460>	PILOT PIPING (3) <460>		097

装置名称	Group Name	適用号機 SERIAL NO.	頁 PAGE
パイロット配管 (4-1) <450, H, MT, MTH>	PILOT PIPING (4-1) <450, H, MT, MTH>		099
パイロット配管 (4-2) <450, H, MT, MTH>	PILOT PIPING (4-2) <450, H, MT, MTH>		101
パイロット配管 (4-1) <460>	PILOT PIPING (4-1) <460>		103
パイロット配管 (4-2) <460>	PILOT PIPING (4-2) <460>		105
パイロット配管 (5-1)	PILOT PIPING (5-1)		107
パイロット配管 (5-2)	PILOT PIPING (5-2)		108
パイロット配管 (5-3)	PILOT PIPING (5-3)		109
パイロット配管 (6-1)	PILOT PIPING (6-1)		111
パイロット配管 (6-2)	PILOT PIPING (6-2)		113
パイロット配管 (6-3)	PILOT PIPING (6-3)		115
パイロット配管 (7-1)	PILOT PIPING (7-1)		117
パイロット配管 (7-2)	PILOT PIPING (7-2)		119
コンソール	CONSOLE		121
コンソールカバー	CONSOLE COVER		123
コンソールカバー [輸出仕様] <450, H, MT, MTH>	CONSOLE COVER [EXPORT] <450, H, MT, MTH>		125
右カバー	RIGHT COVER		127
右カバー [輸出仕様] <450, H, MT, MTH>	RIGHT COVER [EXPORT] <450, H, MT, MTH>		128
モニター	MONITOR		129
ラジオ (AM/FM)	RADIO (AM/FM)		130
コントロールユニット	CONTROL UNIT		131
電気部品 (1) <450, H, MT, MTH>	ELECTRIC PARTS (1) <450, H, MT, MTH>		133
電気部品 (1) <460>	ELECTRIC PARTS (1) <460>		135
電気部品 (2)	ELECTRIC PARTS (2)		137
電気部品 (3)	ELECTRIC PARTS (3)		138
電気部品 (4) <450, H, MT, MTH>	ELECTRIC PARTS (4) <450, H, MT, MTH>		139
電気部品 (4) <460>	ELECTRIC PARTS (4) <460>		140
電気部品 (5) <450, H, MT, MTH>	ELECTRIC PARTS (5) <450, H, MT, MTH>		141
電気部品 (5) <460>	ELECTRIC PARTS (5) <460>		143
電気部品 (6) <450, H, MT, MTH>	ELECTRIC PARTS (6) <450, H, MT, MTH>		145
電気部品 (6) <460>	ELECTRIC PARTS (6) <460>		147
電気部品 (7) [国内仕様] <450, H, MT, MTH>	ELECTRIC PARTS (7) [DOMESTIC] <450, H, MT, MTH>		149
電気部品 (7) [輸出仕様] <450, H, MT, MTH>	ELECTRIC PARTS (7) [EXPORT] <450, H, MT, MTH>		151
電気部品 (7) [輸出仕様] <460>	ELECTRIC PARTS (7) [EXPORT] <460>		153
前照灯 <450>	HEAD LAMP <450>		155
フォグランプ (1) <H, MTH>	FOG LAMP (1) <H, MTH>		157

装置名称	Group Name	適用号機 SERIAL NO.	頁 PAGE
フォグランプ (2)	FOG LAMP (2)		158
ブームライト (右) [ライトカバー付] <460>	BOOM LIGHT (R) [WITH LIGHT COVER] <460>		159
オーバーロードアラーム (1)	OVER LOAD ALARM (1)		161
オーバーロードアラーム (2)	OVER LOAD ALARM (2)		162
モーションアラーム	MOTION ALARM		163
エアコンディショナ (1)	AIR-CONDITIONER (1)		165
エアコンユニット	AIR-CON. UNIT		167
エアコンディショナ (2-1) <450, H, MT, MTH>	AIR-CONDITIONER (2-1) <450, H, MT, MTH>		169
エアコンディショナ (2-2) <450, H, MT, MTH>	AIR-CONDITIONER (2-2) <450, H, MT, MTH>		171
エアコンディショナ (2-1) <460>	AIR-CONDITIONER (2-1) <460>		173
エアコンディショナ (2-2) <460>	AIR-CONDITIONER (2-2) <460>		175
コンプレッサ	COMPRESSOR		177
カーヒータ (1)	CAR HEATER (1)		179
カーヒータ (2)	CAR HEATER (2)		181
ダクト (エアコン)	DUCT (AIR-CON.)		182
ダクト (ヒータ)	DUCT (HEATER)		183
リヤボックス (エアコン)	REAR BOX (AIR-CON.)		184
リヤボックス (12V電源)	REAR BOX (12V POWER SUPPLY)		185
キャブ取付部品 <450, 460, MT>	CAB SUPPORT <450, 460, MT>		187
キャブ <450, MT>	CAB <450, MT>		189
キャブ (STD) <460>	CAB (STD) <460>		191
キャブ (ガード座付) <460>	CAB (WITH GUARD SEAT) <460>		192
キャブ (バンダルフック付) <460>	CAB (WITH VANDAL HOOK) <460>		193
キャブ (OPG) <460>	CAB (OPG) <460>		195
キャブ (1) <450, 460, MT>	CAB (1) <450, 460, MT>		197
キャブ (2) <450, MT>	CAB (2) <450, MT>		199
キャブ (2) <460>	CAB (2) <460>		201
キャブ (3) <450, 460, MT>	CAB (3) <450, 460, MT>		203
キャブ (3) [バンダルフック付] <460>	CAB (3) [WITH VANDAL HOOK] <460>		205
キャブ (4) <450, 460, MT>	CAB (4) <450, 460, MT>		207
キャブ (5) <450, MT>	CAB (5) <450, MT>		209
キャブ (5) <460>	CAB (5) <460>		210
キャブ (6) <450, MT>	CAB (6) <450, MT>		211
キャブ (6) <460>	CAB (6) <460>		213
キャブ (7) <450, 460, MT>	CAB (7) <450, 460, MT>		215

装置名称	Group Name	適用号機 SERIAL NO.	頁 PAGE
キャブ (8) [OPG] <460>	CAB (8) [OPG] <460>		216
キャブガード <450, 460, MT>	CAB GUARD <450, 460, MT>		217
キャブガード (OPG) <460>	CAB GUARD (OPG) <460>		219
ウインドガード <460>	WINDOW GUARD <460>		221
キャブ取付部品 <H, MTH>	CAB SUPPORT <H, MTH>		223
キャブ部品 <H, MTH>	CAB PARTS <H, MTH>		225
キャブ <H, MTH>	CAB <H, MTH>		227
キャブ (1) <H, MTH>	CAB (1) <H, MTH>		229
サッシ <H, MTH>	SASH <H, MTH>		231
リヤウインド <H, MTH>	REAR WINDOW <H, MTH>	010001-D02/11	233
リヤウインド <H, MTH>	REAR WINDOW <H, MTH>	D02/12-	234
キャブ (2) <H, MTH>	CAB (2) <H, MTH>		235
キャブ (3) <H, MTH>	CAB (3) <H, MTH>		237
ドアキャッチ <H, MTH>	DOOR CATCH <H, MTH>		239
キャブ (4) <H, MTH>	CAB (4) <H, MTH>		240
フロントガード <H, MTH>	FRONT GUARD <H, MTH>		241
サンシェード <450, 460, MT>	SUNSHADE <450, 460, MT>		242
サンバイザ <H, MTH>	SUNVISOR <H, MTH>		243
サンバイザ <460>	SUNVISOR <460>		245
消火器 <H, MTH>	EXTINGUISHER <H, MTH>		247
消火器 (キャブ外) <450, H>	EXTINGUISHER (CAB OUTSIDE) <450, H>		248
バックミラー	REARVIEW MIRROR		249
ウインドウオッシャ	WINDOW WASHER		250
フロアパーツ	FLOOR PARTS		251
フロアプレート	FLOOR PLATE		252
シート	SEAT		253
サスペンションシート (ヒータ付) <460>	SUSPENSION SEAT (WITH HEATER) <460>		255
エアサスペンションシート (ヒータ付) <460>	AIR-SUSPENSION SEAT (WITH HEATER) <460>		257
ヒータシート用品 <460>	HEATER SEAT PARTS <460>		258
シートベルト	SEAT BELT		259
シートベルト (サスペンションシート用) <460>	SEAT BELT (SUSPENSION SEAT) <460>		261
シートベルト (エアサスペンションシート用) <460>	SEAT BELT (AIR-SUSPENSION SEAT) <460>		262
シートスタンド <国内仕様>	SEAT STAND <DOMESTIC>	450, H, MT, MTH : 010001-010247	263
シートスタンド	SEAT STAND	450, H, MT, MTH DOMESTIC : 010248-	264
カバー (1)	COVER (1)		265

装置名称	Group Name	適用号機 SERIAL NO.	頁 PAGE
カバー (2-1) <450, H, MT, MTH>	COVER (2-1) <450, H, MT, MTH>		267
カバー (2-2) <450, H, MT, MTH>	COVER (2-2) <450, H, MT, MTH>		269
カバー (2-3) <450, H, MT, MTH>	COVER (2-3) <450, H, MT, MTH>		271
カバー (2-1) <460>	COVER (2-1) <460>		273
カバー (2-2) <460>	COVER (2-2) <460>		275
カバー (2-3) <460>	COVER (2-3) <460>		277
カバー (3-1) <450, H, MT, MTH>	COVER (3-1) <450, H, MT, MTH>		279
カバー (3-2) <450, H, MT, MTH>	COVER (3-2) <450, H, MT, MTH>		281
カバー (3-3) <450, H, MT, MTH>	COVER (3-3) <450, H, MT, MTH>		283
カバー (3-1) <460>	COVER (3-1) <460>		285
カバー (3-2) <460>	COVER (3-2) <460>		287
カバー (3-3) <460>	COVER (3-3) <460>		289
カバー (4-1) <450, H, MT, MTH>	COVER (4-1) <450, H, MT, MTH>		291
カバー (4-2) <450, H, MT, MTH>	COVER (4-2) <450, H, MT, MTH>		293
カバー (4-1) <460>	COVER (4-1) <460>		295
カバー (4-2) <460>	COVER (4-2) <460>		297
カバー (5) [カウンタイト上乗り式] <450, H, MT, MTH>	COVER (5) [RIDE-ON TYPE COUNTERWEIGHT] <450, H, MT, MTH>		299
カバー (5) [カウンタイト横付け式]	COVER (5) [FIT-IN TYPE COUNTERWEIGHT]		300
リユブリケータボックス <450, H, MT, MTH>	LUBRICATOR BOX <450, H, MT, MTH>		301
リユブリケータボックス <460>	LUBRICATOR BOX <460>		303
エンジンカバー <450, H, MT, MTH>	ENGINE COVER <450, H, MT, MTH>	010001-010439	305
エンジンカバー <450, H, MT, MTH>	ENGINE COVER <450, H, MT, MTH>	010440-	307
エンジンカバー <460>	ENGINE COVER <460>		309
アンダーカバー <450, MT>	UNDER COVER <450, MT>		311
アンダーカバー <460>	UNDER COVER <460>		312
アンダーカバー <H, MTH>	UNDER COVER <H, MTH>		313
ハンドレール	HANDRAIL		314
電動グリスガン	ELECTRIC GREASE GUN		315
下部走行体	UNDERCARRIAGE		
トラックフレーム (スタンダードトラック)	TRACK FRAME (STD. TRACK)		316
トラックフレーム (LC トラック) <450LC, 450LCH>	TRACK FRAME (LC TRACK) <450LC, 450LCH>		317
トラックフレーム (LC トラック) <460>	TRACK FRAME (LC TRACK) <460>		318
トラックフレーム (MT トラック)	TRACK FRAME (MT TRACK)		319
トラックサイドステップ <450>	TRACK SIDE STEP <450>		320

装置名称	Group Name	適用号機 SERIAL NO.	頁 PAGE
トラックサイドステップ <460>	TRACK SIDE STEP <460>		321
トラックサイドステップ <H>	TRACK SIDE STEP <H>		322
トラックサイドステップ <MT>	TRACK SIDE STEP <MT>		323
トラックサイドステップ <MTH>	TRACK SIDE STEP <MTH>		324
追加ステップ <460>	ADDITIONAL STEP <460>		325
トラックガード <450>	TRACK GUARD <450>		326
トラックガード <450LC>	TRACK GUARD <450LC>		327
トラックガード <450H>	TRACK GUARD <450H>		328
トラックガード <450LCH, 460LCH>	TRACK GUARD <450LCH, 460LCH>		329
トラックガード <480MT>	TRACK GUARD <480MT>		330
トラックガード <480MTH>	TRACK GUARD <480MTH>		331
フルトラックガード (スタンダードトラック)	FULL-LENGTH TRACK GUARD (STD. TRACK)		332
フルトラックガード (LC トラック)	FULL-LENGTH TRACK GUARD (LC TRACK)		333
フルトラックガード (MT トラック)	FULL-LENGTH TRACK GUARD (MT TRACK)		334
トラックアンダーカバー <460>	TRACK UNDER COVER <460>		335
旋回輪 <450, H, MT, MTH>	SWING BEARING <450, H, MT, MTH>		336
旋回輪 <460>	SWING BEARING <460>		337
走行装置 (スタンダードトラック, LC トラック)	TRAVEL DEVICE (STD. TRACK, LC TRACK)		339
走行装置 (MT トラック)	TRAVEL DEVICE (MT TRACK)		341
トランスミッション (走行) (MT トラック)	TRANSMISSION (TRAVEL) (MT TRACK)		343
フロントアイドル (左) (スタンダードトラック)	FRONT IDLER (L) (STD. TRACK)		345
フロントアイドル (右) (スタンダードトラック)	FRONT IDLER (R) (STD. TRACK)		346
フロントアイドル (LC トラック)	FRONT IDLER (LC TRACK)		347
フロントアイドル (MT トラック)	FRONT IDLER (MT TRACK)		348
アジャスタ (スタンダードトラック, LC トラック)	ADJUSTER (STD. TRACK, LC TRACK)		349
アジャスタ (MT トラック)	ADJUSTER (MT TRACK)		350
上ローラ (スタンダードトラック)	UPPER ROLLER (STD. TRACK)		351
上ローラ (LC トラック)	UPPER ROLLER (LC TRACK)		352
上ローラ (MT トラック)	UPPER ROLLER (MT TRACK)		353
下ローラ (スタンダードトラック)	LOWER ROLLER (STD. TRACK)		354
下ローラ (LC トラック)	LOWER ROLLER (LC TRACK)		355
下ローラ (MT トラック)	LOWER ROLLER (MT TRACK)		356
トラックリンク 600G (スタンダードトラック)	TRACK-LINK 600G (STD. TRACK)		357
トラックリンク 600G (LC トラック)	TRACK-LINK 600G (LC TRACK)		358
トラックリンク 600G (MT トラック)	TRACK-LINK 600G (MT TRACK)		359

装置名称	Group Name	適用号機 SERIAL NO.	頁 PAGE
トラックリンク 750G (スタンダードトラック)	TRACK-LINK 750G (STD. TRACK)		360
トラックリンク 750G (LCトラック)	TRACK-LINK 750G (LC TRACK)		361
トラックリンク 750G (MTトラック)	TRACK-LINK 750G (MT TRACK)		362
トラックリンク 900G (LCトラック)	TRACK-LINK 900G (LC TRACK)		363
トラックリンク 900G (MTトラック)	TRACK-LINK 900G (MT TRACK)		364
センタージョイント	CENTER JOINT		365
走行配管 (スタンダードトラック)	TRAVEL PIPING (STD. TRACK)		367
走行配管 (LCトラック, MTトラック)	TRAVEL PIPING (LC TRACK, MT TRACK)		369
走行配管カバー (スタンダードトラック, LCトラック)	TRAVEL PIPING COVER (STD. TRACK, LC TRACK)		371
走行配管カバー (MTトラック)	TRAVEL PIPING COVER (MT TRACK)		372
給脂配管 (旋回輪)	LUBRICATE PIPING (SWING BEARING)		373
バックホウ アタッチメント	BACKHOE ATTACHMENTS		
スタンダードブーム 7.0M <450, MT>	STD. BOOM 7.0M <450, MT>		374
H ブーム 7.0M <H, MTH, 460>	H BOOM 7.0M <H, MTH, 460>		375
BE ブーム 6.3M	BE BOOM 6.3M		376
ブーム部品	BOOM PARTS		377
スタンダードアーム 3.4M	STD. ARM 3.4M		379
ショートアーム 2.9M <450, H, MT, MTH>	SHORT ARM 2.9M <450, H, MT, MTH>		381
ロングアーム 4.9M <450, H, MT, MTH>	LONG ARM 4.9M <450, H, MT, MTH>		383
セミロングアーム 3.9M	SEMI-LONG ARM 3.9M		385
H アーム 3.4M <H, MTH, 460>	H ARM 3.4M <H, MTH, 460>		387
BE アーム 2.9M	BE ARM 2.9M		389
バケット 1.15 [新JIS] <450, H, MT, MTH>	BUCKET 1.15 [JIS 94] <450, H, MT, MTH>		391
バケット 1.4 [新JIS] <450, H, MT, MTH>	BUCKET 1.4 [JIS 94] <450, H, MT, MTH>		392
バケット 1.6 [新JIS]	BUCKET 1.6 [JIS 94]		393
バケット 1.9 [新JIS]	BUCKET 1.9 [JIS 94]		395
バケット 2.1 [新JIS]	BUCKET 2.1 [JIS 94]		397
バケット 2.3 [新JIS]	BUCKET 2.3 [JIS 94]		399
ロックバケット 1.9 [新JIS]	ROCK BUCKET 1.9 [JIS 94]		401
ロックバケット 1.9 [新JIS] (横板型)	ROCK BUCKET 1.9 [JIS 94] (SIDEBAR-TYPE)		403
リップバケット 1.3 [新JIS]	RIPPER BUCKET 1.3 [JIS 94]		405
1本爪リップ	ONE-POINT RIPPER		406
フロント配管 (スタンダードブーム, Hブーム)	FRONT PIPING (STD. BOOM, H BOOM)		407
フロント配管 (BEブーム)	FRONT PIPING (BE BOOM)		409

装置名称	Group Name	適用号機 SERIAL NO.	頁 PAGE
フロント配管 (スタンダードアーム, Hアーム)	FRONT PIPING (STD. ARM, H ARM)		411
フロント配管 (BEアーム)	FRONT PIPING (BE ARM)		412
フロント配管 (ショートアーム) <450, H, MT, MTH>	FRONT PIPING (SHORT ARM) <450, H, MT, MTH>		413
フロント配管 (ロングアーム) <450, H, MT, MTH>	FRONT PIPING (LONG ARM) <450, H, MT, MTH>		414
フロント配管 (セミロングアーム)	FRONT PIPING (SEMI-LONG ARM)		415
自動給脂装置 <450, H, MT, MTH>	AUTO. LUBRICATE SYSTEM <450, H, MT, MTH>		416
自動給脂装置 <460>	AUTO. LUBRICATE SYSTEM <460>		417
自動給脂配管 (ブーム): 1 <450, H, MT, MTH>	AUTO. LUBRICATE PIPING (BOOM) : 1 <450, H, MT, MTH>	450, MT : 010001-F053 H, MTH : 010001-F5139	419
自動給脂配管 (ブーム): 1 <450, H, MT, MTH>	AUTO. LUBRICATE PIPING (BOOM) : 1 <450, H, MT, MTH>	450, MT : F054- H, MTH : F5140-	421
自動給脂配管 (ブーム): 2 <450, H, MT, MTH>	AUTO. LUBRICATE PIPING (BOOM) : 2 <450, H, MT, MTH>		423
自動給脂配管 (アーム): 1 <450, H, MT, MTH>	AUTO. LUBRICATE PIPING (ARM) : 1 <450, H, MT, MTH>		425
自動給脂配管 (アーム): 2 <450, H, MT, MTH>	AUTO. LUBRICATE PIPING (ARM) : 2 <450, H, MT, MTH>		427
自動給脂配管 (ブーム): 分配弁1 <450, H, MT, MTH>	AUTO. LUBRICATE PIPING (BOOM) : DIVIDER VALVE 1 <450, H, MT, MTH>		428
自動給脂配管 (ブーム): 分配弁2 <450, H, MT, MTH>	AUTO. LUBRICATE PIPING (BOOM) : DIVIDER VALVE 2 <450, H, MT, MTH>		429
自動給脂配管 (アーム): 分配弁 <450, H, MT, MTH>	AUTO. LUBRICATE PIPING (ARM) : DIVIDER VALVE <450, H, MT, MTH>		430
集中給脂配管 (ブーム)	LUBRICATE PIPING (BOOM)		431
集中給脂配管 (BEブーム)	LUBRICATE PIPING (BE BOOM)		433
集中給脂配管 (アーム)	LUBRICATE PIPING (ARM)		435
集中給脂配管 (BEアーム)	LUBRICATE PIPING (BE ARM)		437
ホースラプチャーバルブ配管 (ブーム): 1	HOSE RUPTURE VALVE PIPING (BOOM) : 1		439
ホースラプチャーバルブ配管 (ブーム): 2	HOSE RUPTURE VALVE PIPING (BOOM) : 2		440
ホースラプチャーバルブ配管 (ブーム): 3	HOSE RUPTURE VALVE PIPING (BOOM) : 3		441
ホースラプチャーバルブ配管 (ブーム): 4	HOSE RUPTURE VALVE PIPING (BOOM) : 4		443
ホースラプチャーバルブ配管 (アーム): 1	HOSE RUPTURE VALVE PIPING (ARM) : 1		444
ホースラプチャーバルブ配管 (アーム): 2	HOSE RUPTURE VALVE PIPING (ARM) : 2		445
ホースラプチャーバルブ配管 (BEアーム): 2	HOSE RUPTURE VALVE PIPING (BE ARM) : 2		447
ホースラプチャーバルブ配管 (アーム): 3	HOSE RUPTURE VALVE PIPING (ARM) : 3		449
ローダ アタッチメント	LOADER ATTACHMENTS		
ローダフロント (1) <450, H, MT, MTH>	LOADER FRONT (1) <450, H, MT, MTH>		451
ローダフロント (2) <450, H, MT, MTH>	LOADER FRONT (2) <450, H, MT, MTH>		453
ローダ本体配管 (1) <450, H, MT, MTH>	LOADER MAIN PIPING (1) <450, H, MT, MTH>		455
ローダ本体配管 (2) <450, H, MT, MTH>	LOADER MAIN PIPING (2) <450, H, MT, MTH>		457

装置名称	Group Name	適用号機 SERIAL NO.	頁 PAGE
ローダ操作レバー <450, H, MT, MTH>	LOADER CONTROL LEVER <450, H, MT, MTH>		459
ローダパイロット配管 (1) <450, H, MT, MTH>	LOADER PILOT PIPING (1) <450, H, MT, MTH>		461
ローダパイロット配管 (2-1) <450, H, MT, MTH>	LOADER PILOT PIPING (2-1) <450, H, MT, MTH>		463
ローダパイロット配管 (2-2) <450, H, MT, MTH>	LOADER PILOT PIPING (2-2) <450, H, MT, MTH>		465
ローダフロント配管 (1) <450, H, MT, MTH>	LOADER FRONT PIPING (1) <450, H, MT, MTH>		467
ローダフロント配管 (2) <450, H, MT, MTH>	LOADER FRONT PIPING (2) <450, H, MT, MTH>		469
ローダ給脂配管 <450, H, MT, MTH>	LOADER LUBRICATE PIPING <450, H, MT, MTH>		471
ローダバケット 2.3 (ボトムダンプ) <450, H, MT, MTH>	LOADER BUCKET 2.3 (BOTTOM DUMP) <450, H, MT, MTH>		473
ローダバケット 2.6 (ボトムダンプ) <450, H, MT, MTH>	LOADER BUCKET 2.6 (BOTTOM DUMP) <450, H, MT, MTH>		475
ブレーカ関係部品			
BREAKER PARTS			
本体配管 (ブレーカ) <450, H, MT, MTH>	MAIN PIPING (BREAKER) <450, H, MT, MTH>		477
本体配管 (ブレーカ) <460>	MAIN PIPING (BREAKER) <460>		479
フィルタ (ブレーカ)	FILTER (BREAKER)		481
操作ペダル (ブレーカ)	CONTROL PEDAL (BREAKER)	450, H, MT, MTH : 010001-D02/11	483
操作ペダル (ブレーカ)	CONTROL PEDAL (BREAKER)	450, H, MT, MTH : D02/12-	485
操作ペダル (ブレーカ) [アクセルペダルタイプ]	CONTROL PEDAL (BREAKER) [ACCELERATOR PEDAL TYPE]		487
パイロット配管: 1 (ブレーカ)	PILOT PIPING: 1 (BREAKER)	450, H, MT, MTH : 010001-D02/11	489
パイロット配管: 1 (ブレーカ)	PILOT PIPING: 1 (BREAKER)	450, H, MT, MTH : D02/12-	490
パイロット配管: 2 (ブレーカ)	PILOT PIPING: 2 (BREAKER)	450, H, MT, MTH : 010001-D02/11	491
パイロット配管: 2 (ブレーカ)	PILOT PIPING: 2 (BREAKER)	450, H, MT, MTH : D02/12-	492
パイロット配管: 2 (ブレーカ) [アクセルペダルタイプ]	PILOT PIPING: 2 (BREAKER) [ACCELERATOR PEDAL TYPE]		493
ブレーカ部品	BREAKER PARTS		494
電気部品 (ブレーカ)	ELECTRIC PARTS (BREAKER)		495
ブーム部品 (ブレーカ)	BOOM PARTS (BREAKER)		496
アーム部品 (ブレーカ)	ARM PARTS (BREAKER)		497
フロント配管: 1 (オカダ/古河ブレーカ) [スタンダードブーム, Hブーム] <450, H, MT, MTH>	FRONT PIPING: 1 (OKADA/FURUKAWA BREAKER) [STD. BOOM, H BOOM] <450, H, MT, MTH>		499
フロント配管: 2 (オカダ/古河ブレーカ) [スタンダードブーム, Hブーム] <450, H, MT, MTH>	FRONT PIPING: 2 (OKADA/FURUKAWA BREAKER) [STD. BOOM, H BOOM] <450, H, MT, MTH>		501
フロント配管: 1 (NPKブレーカ) <450, H, MT, MTH>	FRONT PIPING: 1 (NPK BREAKER) <450, H, MT, MTH>		503
フロント配管: 2 (NPKブレーカ) <450, H, MT, MTH>	FRONT PIPING: 2 (NPK BREAKER) <450, H, MT, MTH>		505
ブーム配管 (スタンダードブーム, Hブーム) [ブレーカ & クラッシャ]	BOOM PIPING (STD. BOOM, H BOOM) [BREAKER & CRUSHER]		507
ブーム配管 (BEブーム) [ブレーカ & クラッシャ]	BOOM PIPING (BE BOOM) [BREAKER & CRUSHER]		509

装置名称	Group Name	適用機種 SERIAL NO.	頁 PAGE
アーム配管 (スタンダートアーム, Hアーム) [ブレーカ & クラッシャ]	ARM PIPING (STD. ARM, H ARM) [BREAKER & CRUSHER]		511
アーム配管 (BEアーム) [ブレーカ & クラッシャ]	ARM PIPING (BE ARM) [BREAKER & CRUSHER]		512
共用配管 (ブレーカ & クラッシャ)	COMMON PIPING (BRAKER & CRUSHER)		513
パイロット配管 (ブレーカ & クラッシャ)	PILOT PIPING (BRAKER & CRUSHER)		515
ネームプレート (ブレーカ) <450, H, MT, MTH>	NAME-PLATE (BREAKER) <450, H, MT, MTH>		517
アタッチメント補助操作作用配管	ASSIST PIPING		
電気式操作用品 <460>	ELECTRIC TYPE CONTROL PARTS <460>		519
クイックヒッチ配管 (スタンダートアーム, Hアーム) <460>	QUICKHITCH PIPING (STD. BOOM, H BOOM) <460>		521
クイックヒッチ配管 (BEアーム) <460>	QUICKHITCH PIPING (BE BOOM) <460>		522
クイックヒッチ配管 (スタンダートアーム, Hアーム) <460>	QUICKHITCH PIPING (STD. ARM, H ARM) <460>		523
クイックヒッチ配管 (BEアーム) <460>	QUICKHITCH PIPING (BE ARM) <460>		524
クイックヒッチ配管 (セミロングアーム) <460>	QUICKHITCH PIPING (SEMI-LONG ARM) <460>		525
アシスト配管 (スタンダートアーム, Hアーム)	ASSIST PIPING (STD. BOOM, H BOOM)		526
アシスト配管 (BEアーム)	ASSIST PIPING (BE BOOM)		527
アシスト配管 (スタンダートアーム, Hアーム)	ASSIST PIPING (STD. ARM, H ARM)		528
アシスト配管 (BEアーム)	ASSIST PIPING (BE ARM)		529
アシスト配管 (セミロングアーム)	ASSIST PIPING (SEMI-LONG ARM)		530
クイックヒッチ/アシスト共用用品 (スタンダートアーム, Hアーム)	QUICKHITCH / ASSIST COMMON PARTS (STD. BOOM, H BOOM)		531
クイックヒッチ/アシスト共用用品 (BEアーム)	QUICKHITCH / ASSIST COMMON PARTS (BE BOOM)		532
クラムシェル配管 (スタンダートアーム, Hアーム)	CLAMSHELL PIPING (STD. ARM, H ARM)		533
クラムシェル配管 (BEアーム)	CLAMSHELL PIPING (BE ARM)		535
クラムシェル配管 (セミロングアーム)	CLAMSHELL PIPING (SEMI-LONG ARM)		537
カウンタウエイト脱着装置	COUNTERWEIGHT REMOVAL DEVICE		
カウンタウエイト (脱着装置) <450, H, MT, MTH>	COUNTERWEIGHT (REMOVAL DEVICE) <450, H, MT, MTH>		539
ウエイト吊上装置 <450, H, MT, MTH>	C/W LIFTING DEVICE <450, H, MT, MTH>		541
シリンダ (脱着装置) <450, H, MT, MTH>	CYLINDER (REMOVAL DEVICE) <450, H, MT, MTH>		543
操作装置 (脱着装置) <450, H, MT, MTH>	CONTROL SYSTEM (REMOVAL DEVICE) <450, H, MT, MTH>		545
パイロット配管 (脱着装置) <450, H, MT, MTH>	PILOT PIPING (REMOVAL DEVICE) <450, H, MT, MTH>		547
高圧配管 (脱着装置) <450, H, MT, MTH>	HIGH-PRESSURE PIPING (REMOVAL DEVICE) <450, H, MT, MTH>		549
工具	TOOLS		
工具	TOOLS		551
ネームプレート	NAME-PLATE		
ネームプレート (1) [日本語] <450, MT>	NAME-PLATE (1) [JAPANESE] <450, MT>		553

装置名称	Group Name	適用号機 SERIAL NO.	頁 PAGE
ネームプレート (1) [日本語] <H, MTH>	NAME-PLATE (1) [JAPANESE] <H, MTH>		555
ネームプレート (1) [英語] <450, MT>	NAME-PLATE (1) [ENGLISH] <450, MT>		557
ネームプレート (1) [英語] <H, MTH>	NAME-PLATE (1) [ENGLISH] <H, MTH>		559
ネームプレート (1) <460>	NAME-PLATE (1) <460>		561
ネームプレート (2) [日本語] <450, MT>	NAME-PLATE (2) [JAPANESE] <450, MT>		563
ネームプレート (2) [日本語] <H, MTH>	NAME-PLATE (2) [JAPANESE] <H, MTH>		565
ネームプレート (2) [英語] <450, MT>	NAME-PLATE (2) [ENGLISH] <450, MT>		567
ネームプレート (2) [英語] <H, MTH>	NAME-PLATE (2) [ENGLISH] <H, MTH>		569
ネームプレート (2) <460>	NAME-PLATE (2) <460>		571
索引	PARTS INDEX		573

001A

フレーム (1) [カウンタウエイト上乗り式] <450, H, MT, MTH>
FRAME (1) [RIDE-ON TYPE COUNTERWEIGHT] <450, H, MT, MTH>

適用号機 010001-
Serial No.

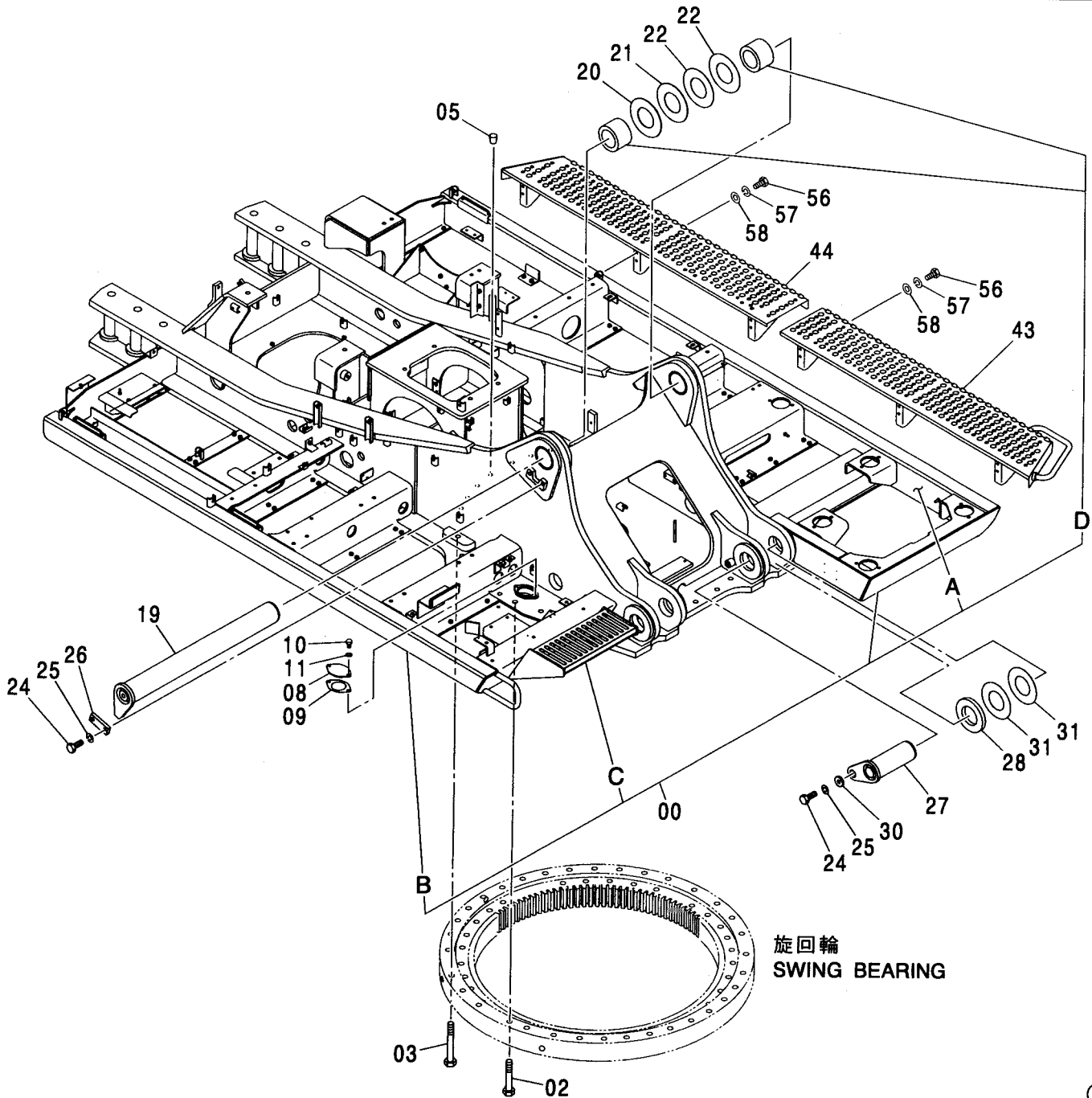
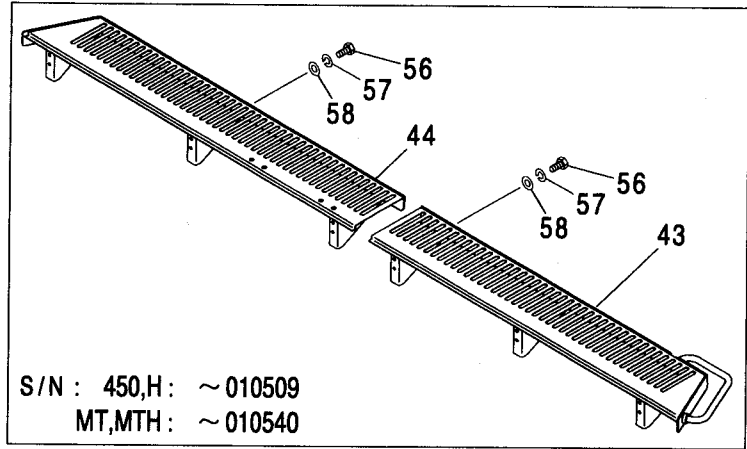
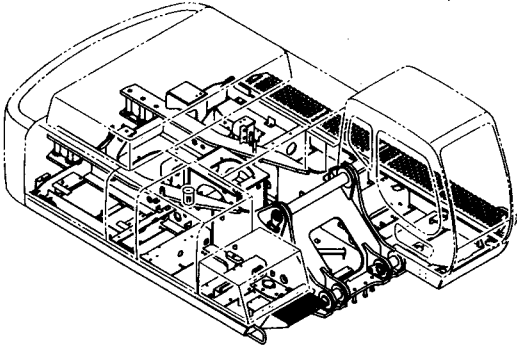

フレーム (1) [カウンタウエイト上乗り式] <450, H, MT, MTH>
 FRAME (1) [RIDE-ON TYPE COUNTERWEIGHT] <450, H, MT, MTH>

適用号機 010001-
 Serial No.

符号 ITEM	部品番号 PART NO.	部 品 名	PART NAME	数量 Q' TY	サービス コード S. C	適用号機 SERIAL NO.	互換性 ICA	代替部品 REPLACEABLE PART	
								部品番号 PART NO.	数量 Q' TY
00	5007455	フレーム;メイン	FRAME;MAIN	1					
00A	4435797	・パイプ (ヒダリ)	・PIPE (L)	1	W				
00B	4435798	・パイプ (ミキ)	・PIPE (R)	1	W				
00C	8060108	・ステップ	・STEP	1	W	-010227	I	8088464	1
00C	8088464	・ステップ	・STEP	1	W	010228-			
00D	4216361	・ブッシュ	・BUSHING	2					
02	4223579	ボルト	BOLT	32					
03	4223578	ボルト	BOLT	4					
05	425175	コルク	CORK	7					
08	4070948	カバー	COVER	1					
09	4070949	パッキン	PACKING	1		450:-010331 H:-010331 MT:-010353 MTH:-010353	I	4602624	1
09	4602624	パッキン	PACKING	1	#	450:010332- H:010332- MT:010354- MTH:010354-			
10	J901018	ボルト	BOLT	2					
11	A590110	ワッシャ;プレーン	WASHER;PLANE	2					
19	8038945	ピン	PIN	1					
20	4207845	シム 3.2	SHIM 3.2	1	R				
21	4173485	シム 2.3	SHIM 2.3	1	R				
22	4191280	シム 1.0	SHIM 1.0	2	R				
24	J912045	ボルト	BOLT	4					
25	A590920	ワッシャ;スプリング	WASHER;SPRING	4					
26	4335757	プレート	PLATE	1					
27	8039138	ピン	PIN	2					
28	4207890	スペーサ	SPACER	2					
30	4040826	ワッシャ	WASHER	2					
31	4143607	シム 1.2	SHIM 1.2	4	R				
43	6014222	ステップ	STEP	1		450:-010509 H:-010509 MT:-010540 MTH:-010540	T	6021817 6021930 449490	1 1 12
43	6021817	ステップ	STEP	1	#	450:010510- H:010510- MT:010541- MTH:010541-			
		次ページへ続く	CONTINUED						

001B

フレーム (1) [カウンタウエイト上乗り式] <450, H, MT, MTH>
FRAME (1) [RIDE-ON TYPE COUNTERWEIGHT] <450, H, MT, MTH>

適用号機 010001-
Serial No.

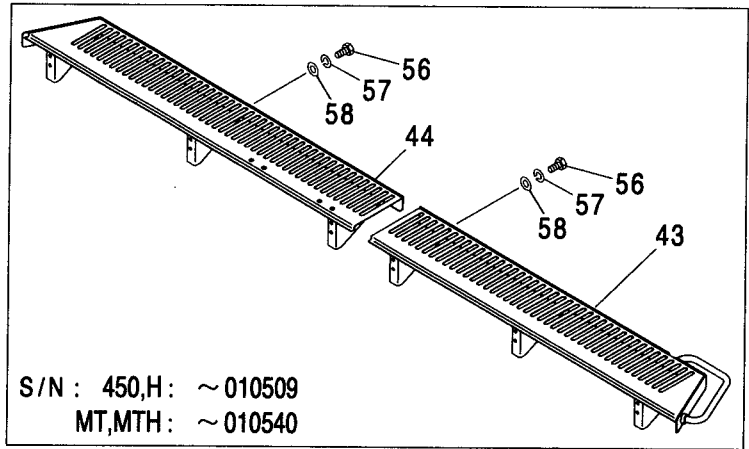
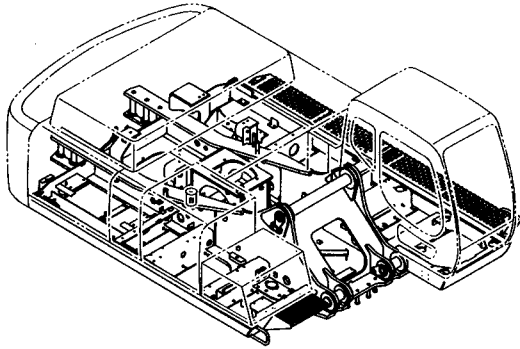

S/N : 450,H: ~010509
MT,MTH: ~010540

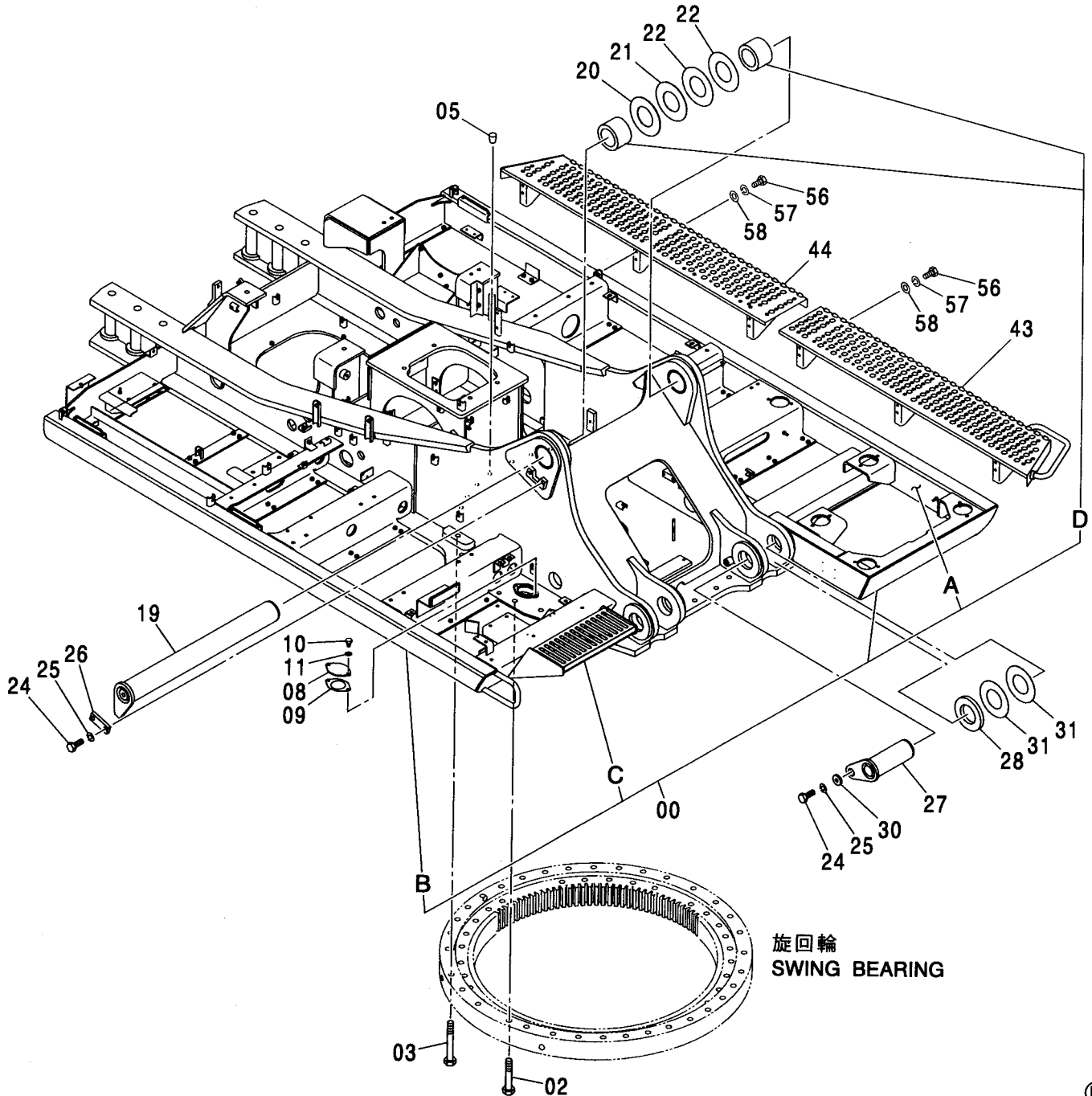

フレーム (1) [カウンタウエイト上乗り式] <450, H, MT, MTH>
 FRAME (1) [RIDE-ON TYPE COUNTERWEIGHT] <450, H, MT, MTH>

適用号機 010001-
 Serial No.

符号 ITEM	部品番号 PART NO.	部 品 名	PART NAME	数量 Q' TY	サービス コード S. C	適用号機 SERIAL NO.	互 換 性 I C A	代 替 部 品 REPLACEABLE PART	
								部品番号 PART NO.	数量 Q' TY
44	6020158	ステップ	STEP	1		450:-010509 H:-010509 MT:-010540 MTH:-010540	T	6021930 6021817 449490	1 1 12
44	6021930	ステップ	STEP	1	#	450:010510- H:010510- MT:010541- MTH:010541-			
56	J901225	ボルト	BOLT	12					
57	A590912	ワッシャ;スプリング	WASHER;SPRING	12					
58	A590112	ワッシャ;プレーン	WASHER;PLANE	12		450:-010509 H:-010509 MT:-010540 MTH:-010540			
58	449490	ワッシャ	WASHER	12	#	450:010510- H:010510- MT:010541- MTH:010541-			

フレーム (1) [カウンタウエイト横付け式] <450, H, MT, MTH>
 FRAME (1) [FIT-IN TYPE COUNTERWEIGHT] <450, H, MT, MTH>

適用号機 010001-
 Serial No.

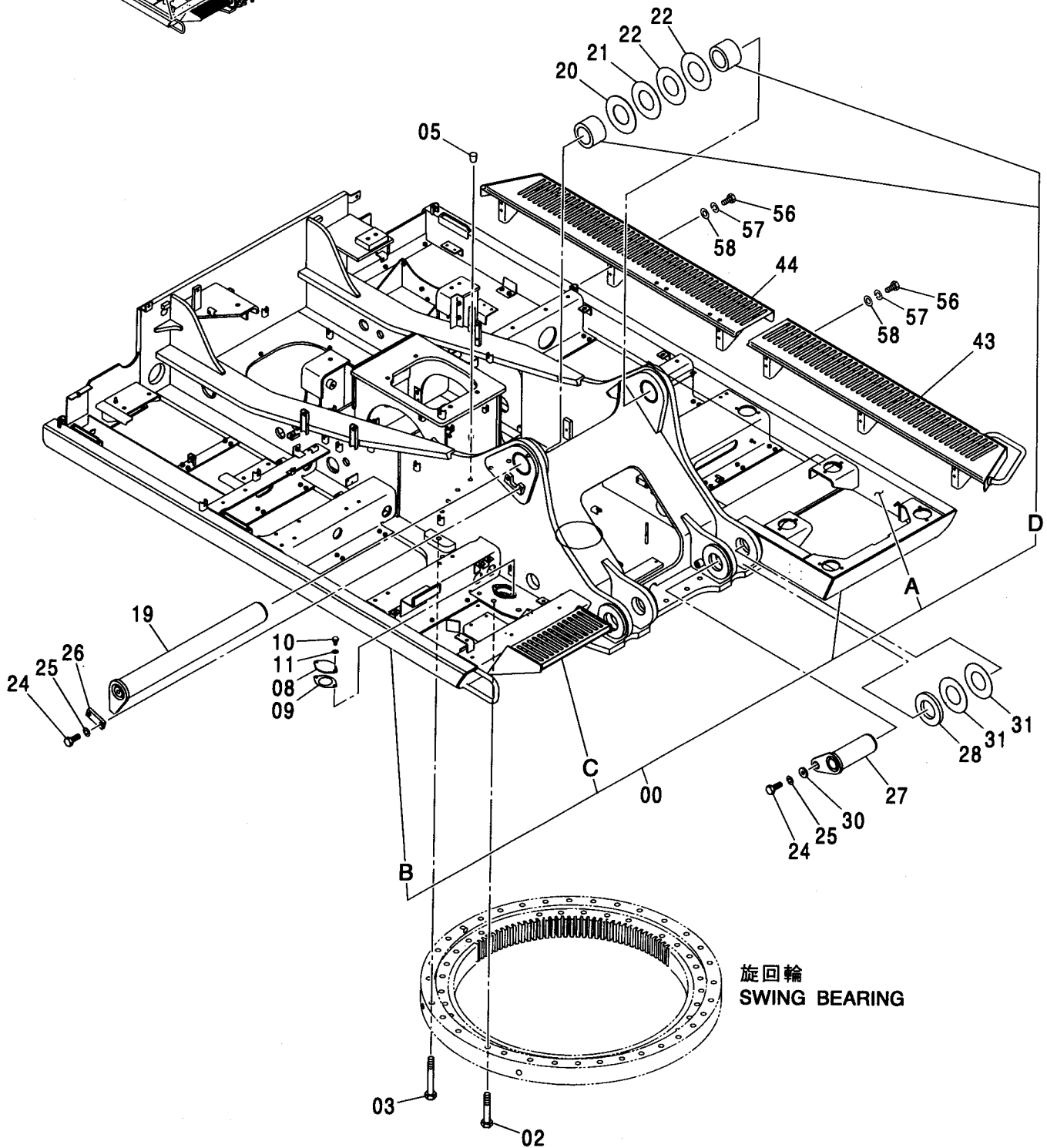
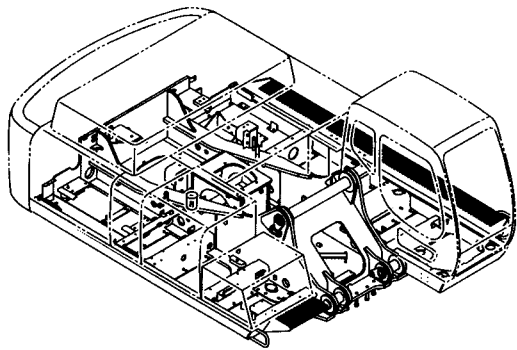

フレーム (1) [カウンタウエイト横付け式] <450, H, MT, MTH>
 FRAME (1) [FIT-IN TYPE COUNTERWEIGHT] <450, H, MT, MTH>

適用号機 010001-
 Serial No.

符号 ITEM	部品番号 PART NO.	部 品 名	PART NAME	数量 Q' TY	サービス コード S. C	適用号機 SERIAL NO.	互 換 性 I C A	代 替 部 品 REPLACEABLE PART	
								部品番号 PART NO.	数量 Q' TY
00	5007452	フレーム:メイン	FRAME:MAIN	1					
00A	4435797	・パイプ (ヒダリ)	・PIPE (L)	1	W				
00B	4435798	・パイプ (ミキ)	・PIPE (R)	1	W				
00C	8060108	・ステップ	・STEP	1	W	-010167	I	8088464	1
00C	8088464	・ステップ	・STEP	1	W	010168-			
00D	4216361	・ブツシク	・BUSHING	2					
02	4223579	ボルト	BOLT	32					
03	4223578	ボルト	BOLT	4					
05	425175	コルク	CORK	7					
08	4070948	カバー	COVER	1					
09	4070949	パッキン	PACKING	1		450: -010331 H: -010331 MT: -010353 MTH: -010353	I	4602624	1
09	4602624	パッキン	PACKING	1	#	450:010332- H:010332- MT:010354- MTH:010354-			
10	J901018	ボルト	BOLT	2					
11	A590110	ワッシャ;プレーン	WASHER; PLANE	2					
19	8038945	ピン	PIN	1					
20	4207845	シム 3.2	SHIM 3.2	1	R				
21	4173485	シム 2.3	SHIM 2.3	1	R				
22	4191280	シム 1.0	SHIM 1.0	2	R				
24	J912045	ボルト	BOLT	4					
25	A590920	ワッシャ;スプリング	WASHER; SPRING	4					
26	4335757	プレート	PLATE	1					
27	8039138	ピン	PIN	2					
28	4207890	スペーサ	SPACER	2					
30	4040826	ワッシャ	WASHER	2					
31	4143607	シム 1.2	SHIM 1.2	4	R				
43	6014222	ステップ	STEP	1					
44	6020158	ステップ	STEP	1					
56	J901225	ボルト	BOLT	12					
57	A590912	ワッシャ;スプリング	WASHER; SPRING	12					
58	A590112	ワッシャ;プレーン	WASHER; PLANE	12					

フレーム (1) [カウンタウエイト横付け式] <460>
 FRAME (1) [FIT-IN TYPE COUNTERWEIGHT] <460>

適用号機 050001-
 Serial No.

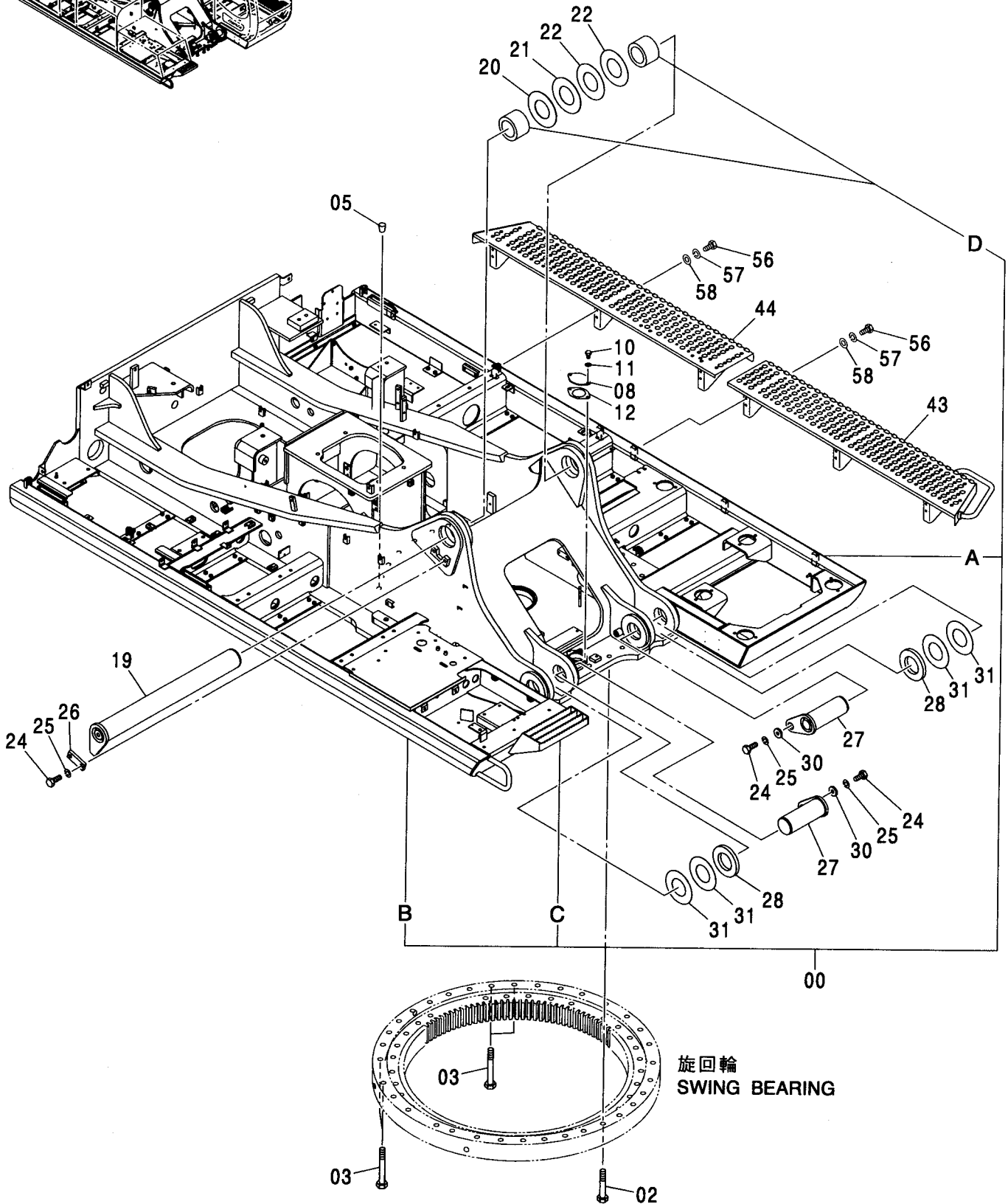
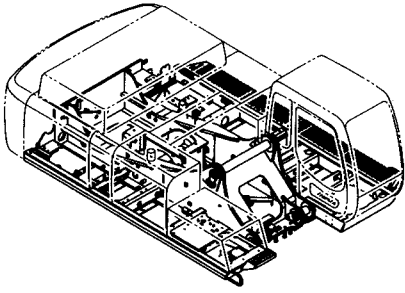

フレーム (1) [カウンタウエイト横付け式] <460>
 FRAME (1) [FIT-IN TYPE COUNTERWEIGHT] <460>

適用号機 050001-
 Serial No.

符号 ITEM	部品番号 PART NO.	部 品 名	PART NAME	数量 Q' TY	サービス コード S. C	適用号機 SERIAL NO.	互 換 性 ICA	代 替 部 品 REPLACEABLE PART	
								部品番号 PART NO.	数量 Q' TY
00	5008941	フレーム;メイン	FRAME:MAIN	1					
00A	9761028	・パイプ (ヒダリ)	・PIPE (L)	1	W				
00B	9760959	・パイプ (ミキ)	・PIPE (R)	1	W				
00C	8090719	・ステップ	・STEP	1	W				
00D	4216361	・ブッシング	・BUSHING	2					
02	4223579	ボルト	BOLT	32					
03	4223578	ボルト	BOLT	4					
05	425175	コルク	CORK	7					
08	4070948	カバー	COVER	1					
10	J901020	ボルト	BOLT	2					
11	A590110	ワッシャ;プレーン	WASHER:PLANE	2					
12	4602624	パッキン	PACKING	1					
19	8038945	ピン	PIN	1					
20	4207845	シム 3.2	SHIM 3.2	1	R				
21	4173485	シム 2.3	SHIM 2.3	1	R				
22	4191280	シム 1.0	SHIM 1.0	2	R				
24	J912045	ボルト	BOLT	4					
25	A590920	ワッシャ;スプリング	WASHER:SPRING	4					
26	4335757	プレート	PLATE	1					
27	8039138	ピン	PIN	2					
28	4207890	スペーサ	SPACER	2					
30	4040826	ワッシャ	WASHER	2					
31	4143607	シム 1.2	SHIM 1.2	4	R				
43	6021817	ステップ	STEP	1					
44	6021930	ステップ	STEP	1					
56	J901225	ボルト	BOLT	12					
57	A590912	ワッシャ;スプリング	WASHER:SPRING	12					
58	449490	ワッシャ	WASHER	12					

フレーム (2) <450, H, MT, MTH>
 FRAME (2) <450, H, MT, MTH>

適用号機 010001-
 Serial No.

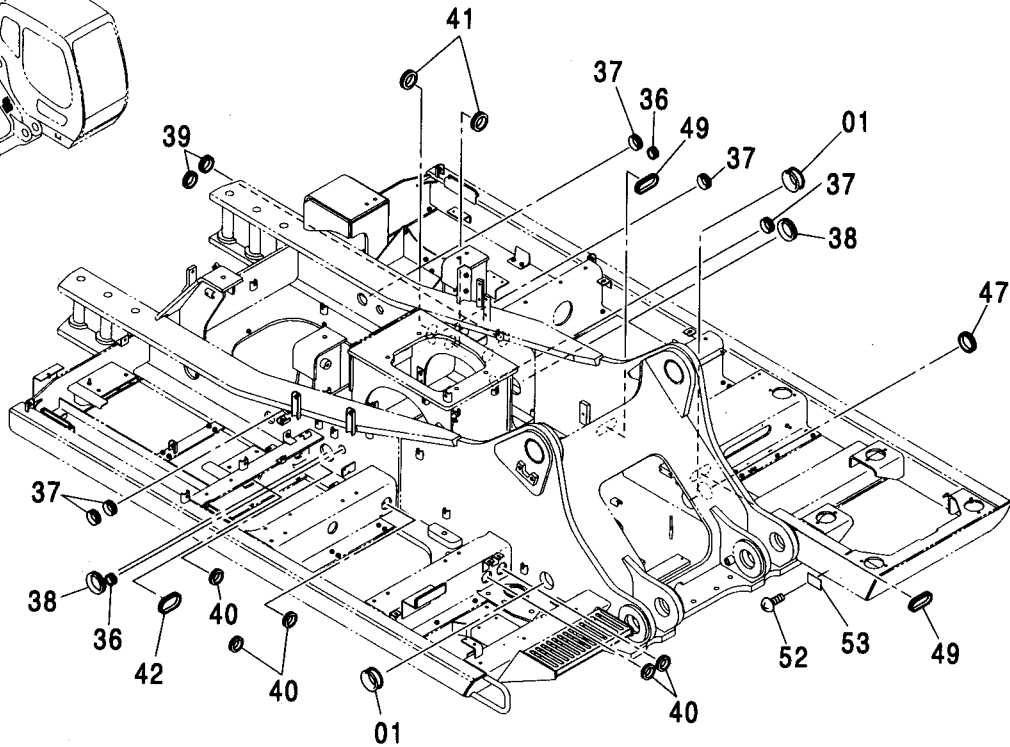
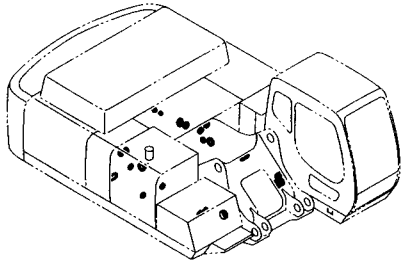

Ⓜ

符号 ITEM	部品番号 PART NO.	部 品 名	PART NAME	数量 Q'TY	サービス コード S. C	適用号機 SERIAL NO.	互 換 性 I C A	代 替 部 品 REPLACEABLE PART	
								部品番号 PART NO.	数量 Q'TY
01	4206288	ブツシク;ラバ-	BUSHING;RUBBER	2					
36	4200176	ブツシク;ラバ-	BUSHING;RUBBER	2					
37	4255530	ブツシク;ラバ-	BUSHING;RUBBER	5					
38	4201986	ブツシク;ラバ-	BUSHING;RUBBER	2					
39	4292762	ブツシク;ラバ-	BUSHING;RUBBER	2					
40	4208279	ブツシク;ラバ-	BUSHING;RUBBER	5					
41	4226533	ブツシク;ラバ-	BUSHING;RUBBER	2					
42	4447297	ブツシク;ラバ-	BUSHING;RUBBER	1					
47	4345810	ブツシク;ラバ-	BUSHING;RUBBER	1					
49	4275174	ブツシク;ラバ-	BUSHING;RUBBER	2					
52	M492564	スクリュ;ドライブ	SCREW;DRIVE	4					
53	+++++	ネームプレート	NAME-PLATE	1	#				

フレーム (2) <460>
FRAME (2) <460>

適用号機 050001-
Serial No.

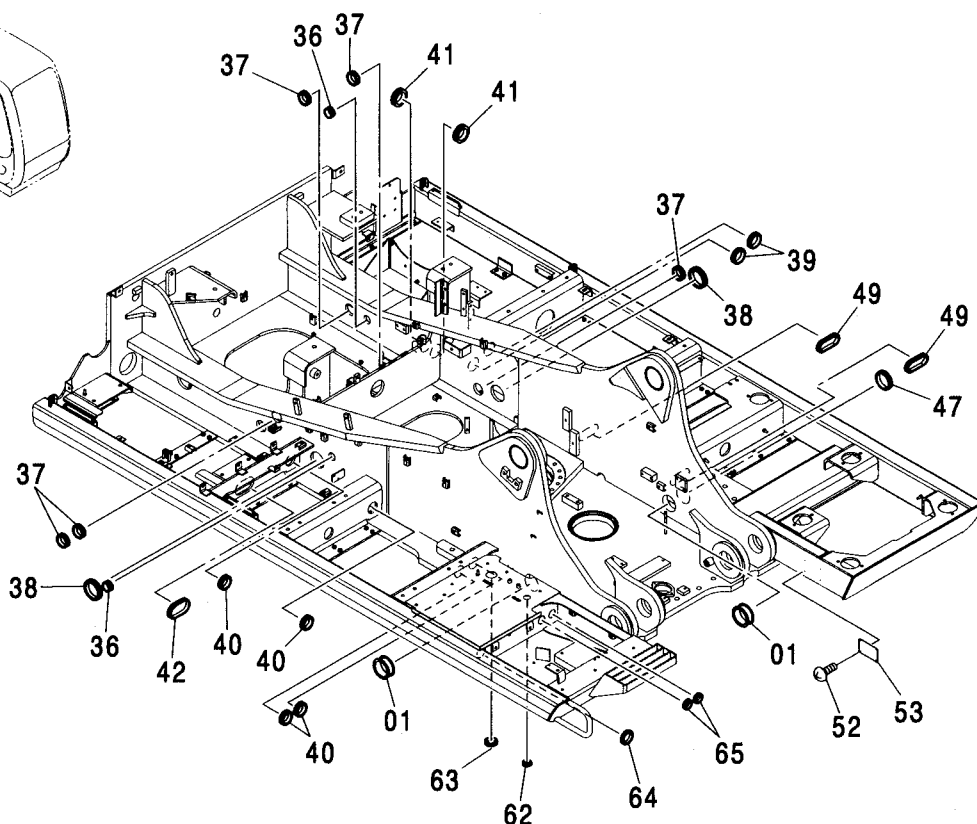
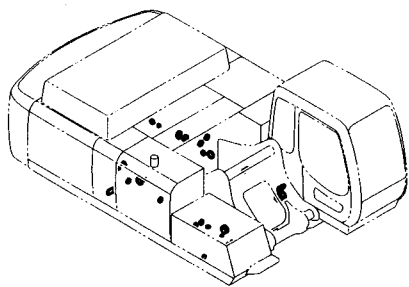

(M)

符号 ITEM	部品番号 PART NO.	部 品 名	PART NAME	数量 Q'TY	サービス コード S. C.	適用号機 SERIAL NO.	互 換 性 I C A	代 替 部 品 REPLACEABLE PART	
								部品番号 PART NO.	数量 Q'TY
01	4206288	ブッシュング ; ラバ-	BUSHING ; RUBBER	2					
36	4200176	ブッシュング ; ラバ-	BUSHING ; RUBBER	2					
37	4255530	ブッシュング ; ラバ-	BUSHING ; RUBBER	5					
38	4201986	ブッシュング ; ラバ-	BUSHING ; RUBBER	2					
39	4292762	ブッシュング ; ラバ-	BUSHING ; RUBBER	2					
40	4208279	ブッシュング ; ラバ-	BUSHING ; RUBBER	4					
41	4226533	ブッシュング ; ラバ-	BUSHING ; RUBBER	2					
42	4447297	ブッシュング ; ラバ-	BUSHING ; RUBBER	1					
47	4345810	ブッシュング ; ラバ-	BUSHING ; RUBBER	1					
49	4275174	ブッシュング ; ラバ-	BUSHING ; RUBBER	2					
52	M492564	スクリュー ; ドライブ	SCREW ; DRIVE	4					
53	++++++	ネームプレート	NAME-PLATE	1					
62	4184582	ブッシュング ; ラバ-	BUSHING ; RUBBER	1					
63	4207839	ブッシュング ; ラバ-	BUSHING ; RUBBER	1					
64	4087462	ブッシュング ; ラバ-	BUSHING ; RUBBER	1					
65	998720	ブッシュング ; ラバ-	BUSHING ; RUBBER	2					

フレーム (3)
FRAME (3)

適用号機 450, H, MT, MTH : 010001-
Serial No. 460 : 050001-

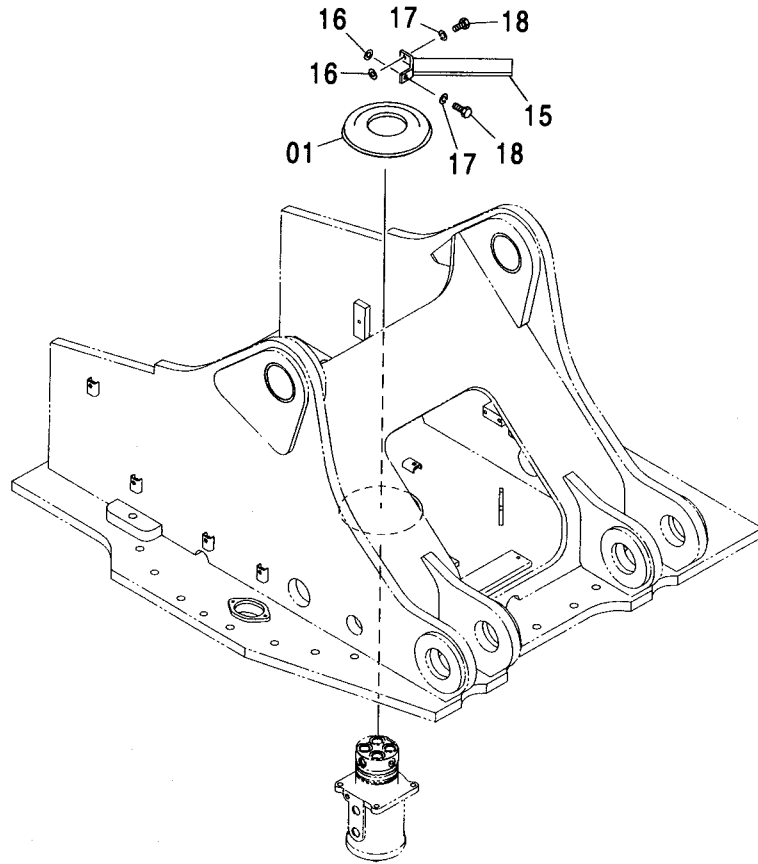
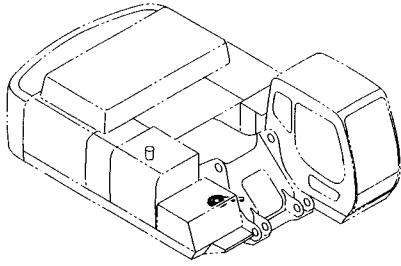

(M)

符号 ITEM	部品番号 PART NO.	部 品 名	PART NAME	数量 Q' TY	サービス コード S. C	適用号機 SERIAL NO.	互 換 性 I C A	代 替 部 品 REPLACEABLE PART	
								部品番号 PART NO.	数量 Q' TY
01	4205476	カバー;ラバー	COVER;RUBBER	1					
15	8039014	ストッパ	STOPPER	1					
16	4114404	ワッシャ	WASHER	2					
17	A590914	ワッシャ;スプリング	WASHER;SPRING	2					
18	J901435	ボルト	BOLT	2					

カウンタウエイト [上乘り式] <450, H, MT, MTH>
 COUNTERWEIGHT [RIDE-ON TYPE] <450, H, MT, MTH>

適用号機 010001-
 Serial No.

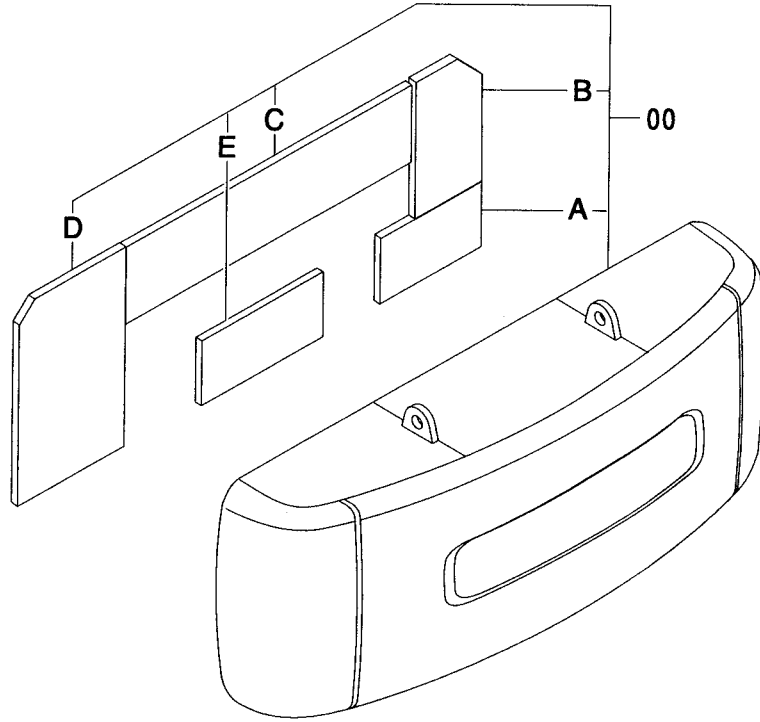
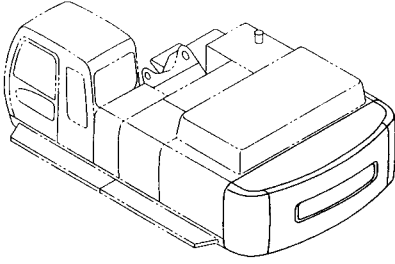

Ⓜ

符号 ITEM	部品番号 PART NO.	部 品 名	PART NAME	数量 Q' TY	サービス コード S. C	適用号機 SERIAL NO.	互 換 性 I C A	代 替 部 品 REPLACEABLE PART	
								部品番号 PART NO.	数量 Q' TY
00	5007041	ウエイト;カウンタ	WEIGHT; COUNTER	1					
00A	4454309	・ラバー	・RUBBER	1					
00B	4454308	・ラバー	・RUBBER	1					
00C	4454307	・ラバー	・RUBBER	1					
00D	4454300	・ラバー	・RUBBER	1					
00E	4464781	・ラバー	・RUBBER	1					

011

カウンタウエイト取付部品 [上乗り式] <450, H, MT, MTH>
 COUNTERWEIGHT SUPPORT [RIDE-ON TYPE] <450, H, MT, MTH>

適用号機 010001-
 Serial No.

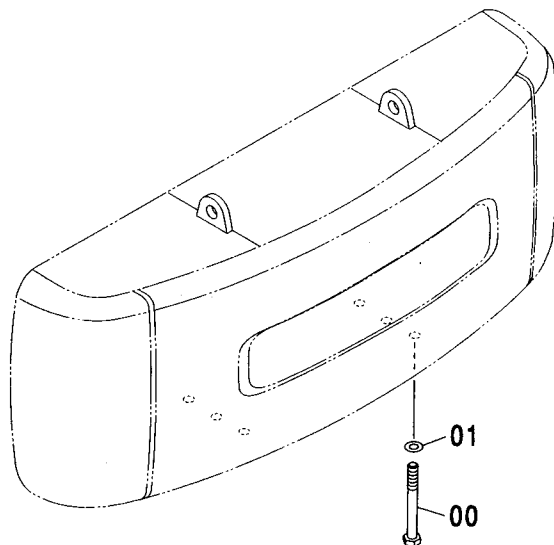
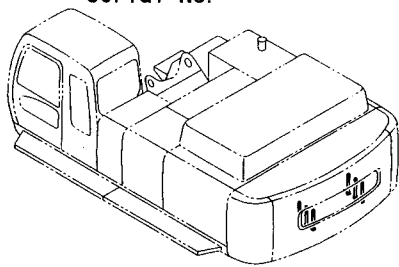

Ⓜ

符号 ITEM	部品番号 PART NO.	部 品 名	PART NAME	数量 Q' TY	サービス コード S. C	適用号機 SERIAL NO.	互 換 性 ICA	代 替 部 品 REPLACEABLE PART	
								部品番号 PART NO.	数量 Q' TY
00	4368611	ボルト	BOLT	6					
01	4381407	ワッシャ	WASHER	6					

カウンタウイト [横付け式] <450, H, MT, MTH>
 COUNTERWEIGHT [FIT-IN TYPE] <450, H, MT, MTH>

適用号機 010001-
 Serial No.

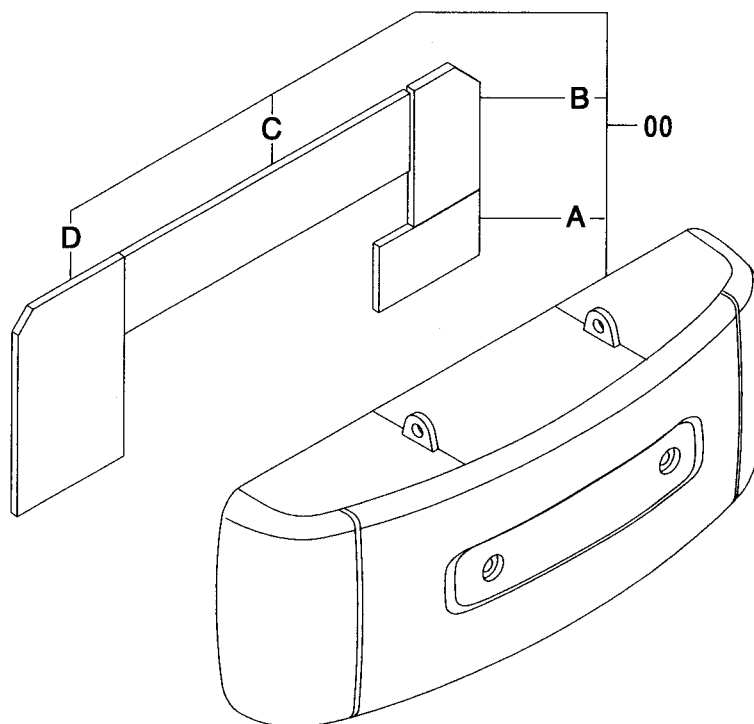
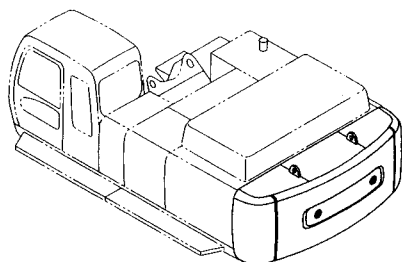

Ⓜ

符号 ITEM	部品番号 PART NO.	部 品 名	PART NAME	数量 Q' TY	サービス コード S. C	適用号機 SERIAL NO.	互 換 性 I C A	代 替 部 品 REPLACEABLE PART	
								部品番号 PART NO.	数量 Q' TY
00	5007108	ウイト;カウンタ	WEIGHT; COUNTER	1					
00A	4454309	・ラバ-	・RUBBER	1					
00B	4454308	・ラバ-	・RUBBER	1					
00C	4454307	・ラバ-	・RUBBER	1					
00D	4454300	・ラバ-	・RUBBER	1					

カウンタウエイト [横付け式] <460>
 COUNTERWEIGHT [FIT-IN TYPE] <460>

適用号機 050001-
 Serial No.

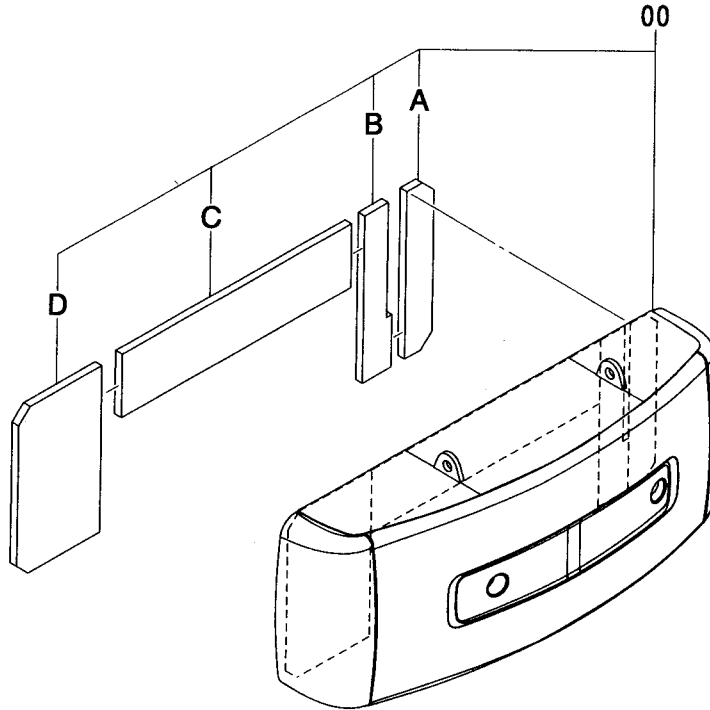
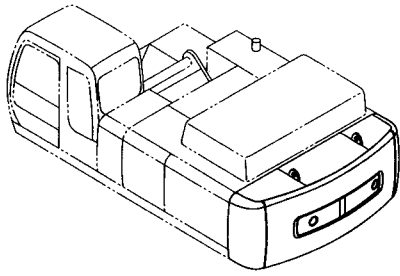

Ⓜ

符号 ITEM	部品番号 PART NO.	部品名	PART NAME	数量 Q'TY	サービス コード S.C	適用号機 SERIAL NO.	互換性 ICA	代替部品 REPLACEABLE PART	
								部品番号 PART NO.	数量 Q'TY
00	5008934	ウエイト:カウンタ	WEIGHT:COUNTER	1					
00A	4603909	・ラバー	・RUBBER	1					
00B	4603910	・ラバー	・RUBBER	1					
00C	4603911	・ラバー	・RUBBER	1					
00D	4603912	・ラバー	・RUBBER	1					

カウンタウエイト取付部品 [横付け式] COUNTERWEIGHT SUPPORT [FIT-IN TYPE]

適用号機 450, H, MT, MTH : 010001-
Serial No. 460 : 050001-

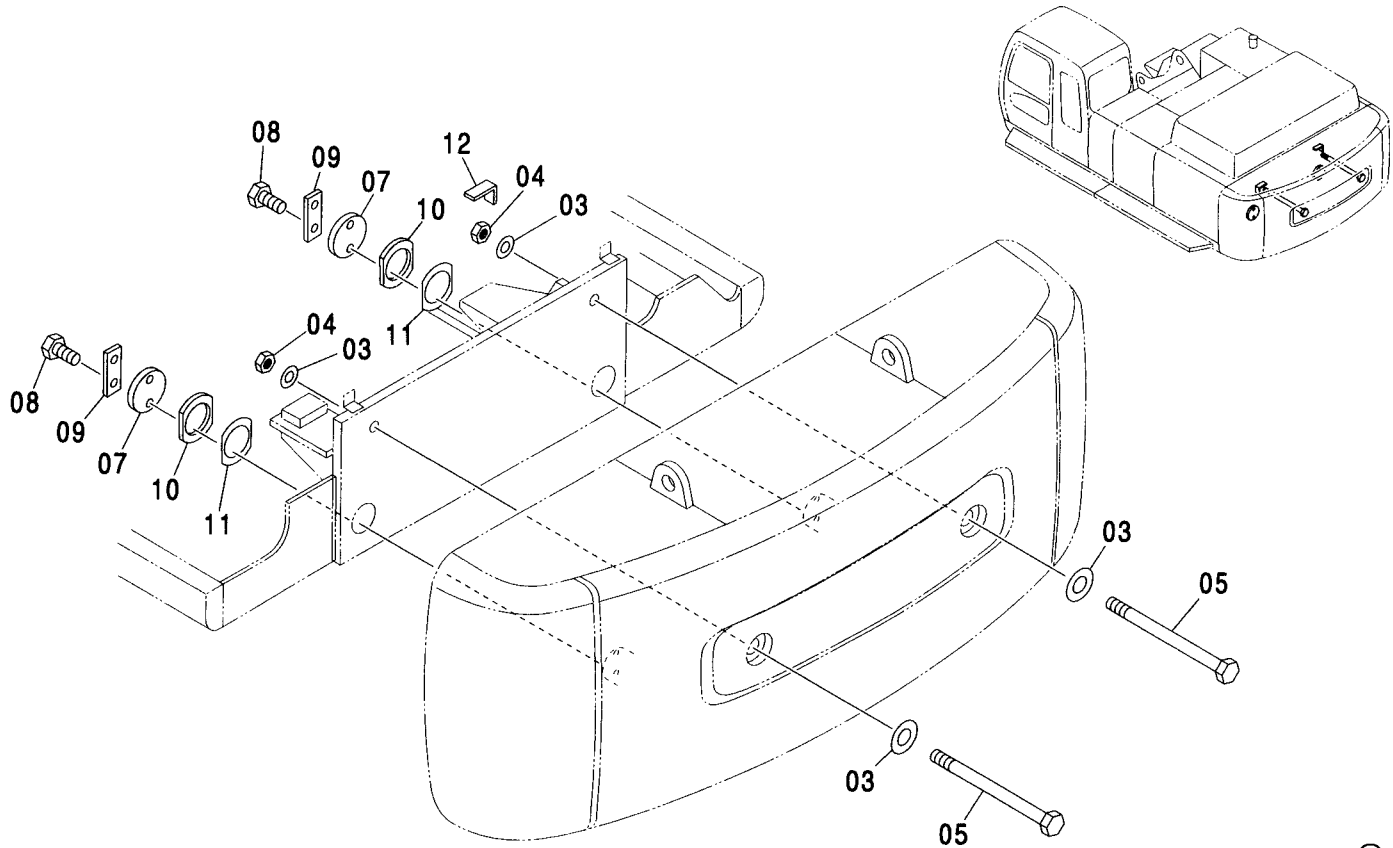

(M)

符号 ITEM	部品番号 PART NO.	部 品 名	PART NAME	数量 Q' TY	サービス コード S. C.	適用号機 SERIAL NO.	互 換 性 I C A	代 替 部 品 REPLACEABLE PART	
								部品番号 PART NO.	数量 Q' TY
03	4103743	ワッシャ	WASHER	4					
04	M660045	ナット:U	NUT:U	2					
05	4334933	ボルト	BOLT	2					
07	4270269	プレート	PLATE	2					
08	J912455	ボルト	BOLT	4					
09	4070952	ワッシャ:ロック	WASHER:LOCK	2					
10	4207762	シム 1.0	SHIM 1.0	4	R				
11	4207763	シム 0.5	SHIM 0.5	2	R				
12	4345741	シム	SHIM	1					

エンジン ENGINE

適用号機 450, H, MT, MTH : 010001-
Serial No. 460 : 050001-

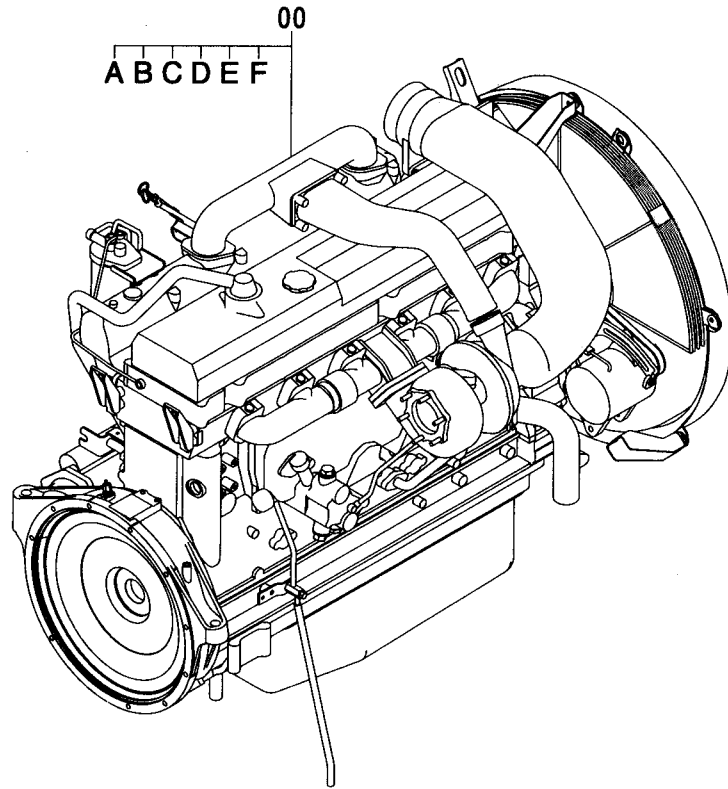
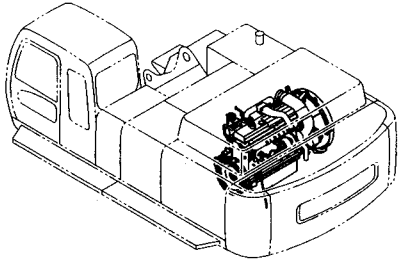

(M)

符号 ITEM	部品番号 PART NO.	部 品 名	PART NAME	数量 Q' TY	サービス コード S. C	適用号機 SERIAL NO.	互 換 性 I C A	代 替 部 品 REPLACEABLE PART	
								部品番号 PART NO.	数量 Q' TY
00	4426383	エンジン	ENGINE	1	Z				
00A	4443970	・ベルト;ファン (1=3本)	・BELT;FAN (1=3 PIECES)	1	Z				
00B	4192631	・フィルタ;フューエル	・FILTER;FUEL	1	Z				
00C	4371903	・スイッチ;レベル	・SWITCH;LEVEL	1	Z				
00D	4465202	・スイッチ;プレッシャ	・SWITCH;PRES.	1	Z				
00E	4371318	・スイッチ;サーモ	・SWITCH;THERMO	1	Z				
00F	4466241	・ジェネレータ	・GENERATOR	1	Z				
	4460891	パーツリスト;エンジン	PARTS LIST;ENGINE	1	S				

エンジン取付部品 [カウンタウエイト上乘り式] <450, H, MT, MTH>
ENGINE SUPPORT [RIDE-ON TYPE COUNTERWEIGHT] <450, H, MT, MTH>

適用号機 010001-
Serial No.

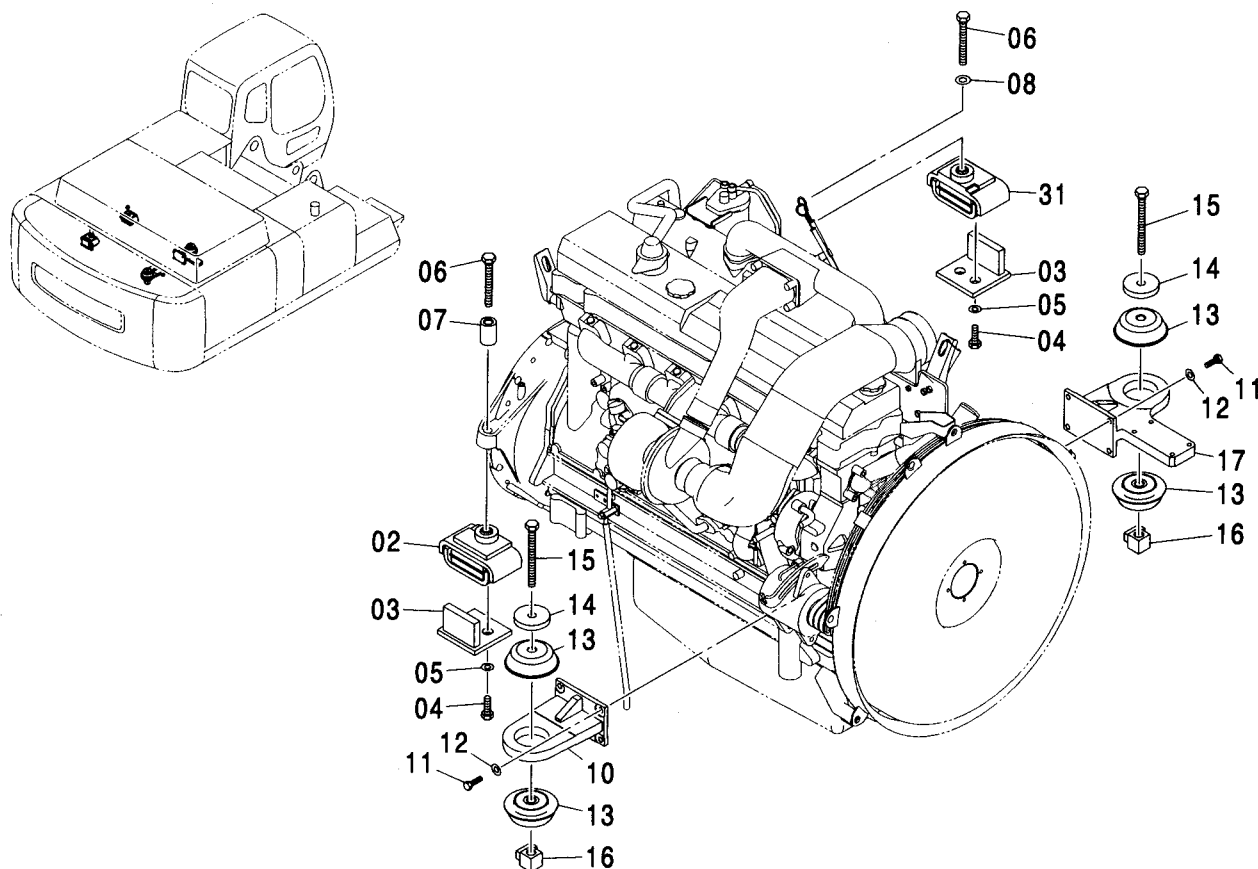

(M)

符号 ITEM	部品番号 PART NO.	部品名	PART NAME	数量 Q' TY	サービス コード S. C	適用号機 SERIAL NO.	代替部品 REPLACEABLE PART	
							互換性 ICA	部品番号 数量 PART NO. Q' TY
02	4435106	クッション	CUSHION	1				
03	8079688	ストッパ	STOPPER	2				
04	J931850	ボルト	BOLT	4				
05	J222018	ワッシャ	WASHER	4				
06	J932209	ボルト	BOLT	2				
07	4226774	スペーサ	SPACER	1				
08	4089822	ワッシャ	WASHER	1				
10	8059751	ブラケット	BRACKET	1				
11	4100116	ボルト	BOLT	8				
12	4086894	ワッシャ	WASHER	8				
13	4183995	クッション	CUSHION	4				
14	4247426	プレート	PLATE	2				
15	J932215	ボルト	BOLT	2				
16	9742550	ナット:スペシャル	NUT: SPECIAL	2				
17	7038300	ブラケット	BRACKET	1				
31	4467459	クッション	CUSHION	1				

エンジン取付部品 [カウンタウエイト横付け式] ENGINE SUPPORT [FIT-IN TYPE COUNTERWEIGHT]

適用号機 450, H, MT, MTH : 010001-
Serial No. 460 : 050001-

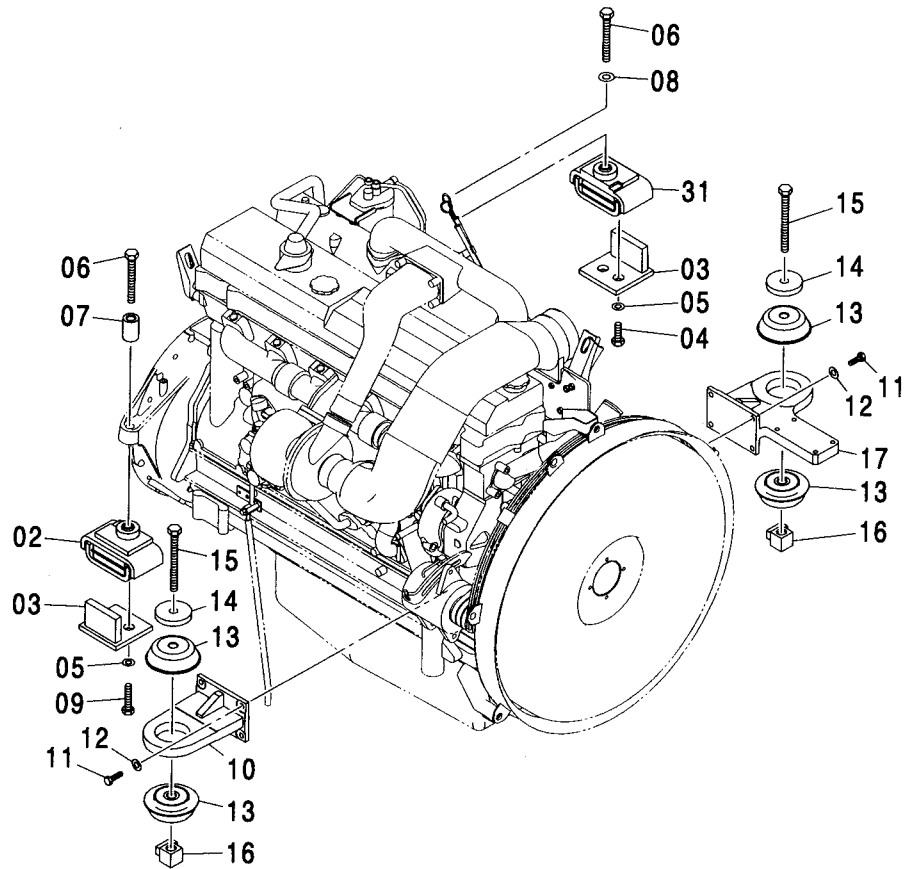
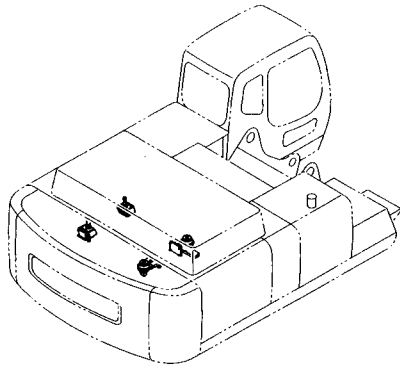

(M)

符号 ITEM	部品番号 PART NO.	部 品 名	PART NAME	数量 Q' TY	サービス コード S. C	適用号機 SERIAL NO.	互換性		代替部品 REPLACEABLE PART	
							ICA	数量	部品番号	数量
02	4435106	クッション	CUSHION	1						
03	8079688	ストッパ	STOPPER	2						
04	J931850	ボルト	BOLT	2						
05	J222018	ワッシャ	WASHER	4						
06	J932209	ボルト	BOLT	2						
07	4226774	スペーサ	SPACER	1						
08	4089822	ワッシャ	WASHER	1						
09	J931890	ボルト	BOLT	2						
10	8059751	ブラケット	BRACKET	1						
11	4100116	ボルト	BOLT	8						
12	4086894	ワッシャ	WASHER	8						
13	4183995	クッション	CUSHION	4						
14	4247426	プレート	PLATE	2						
15	J932215	ボルト	BOLT	2						
16	9742550	ナット; スペシャル	NUT; SPECIAL	2						
17	7038300	ブラケット	BRACKET	1						
31	4467459	クッション	CUSHION	1						

オイルフィルタ配管 OIL FILTER PIPING

適用号機 450, H, MT, MTH : 010001-
Serial No. 460 : 050001-

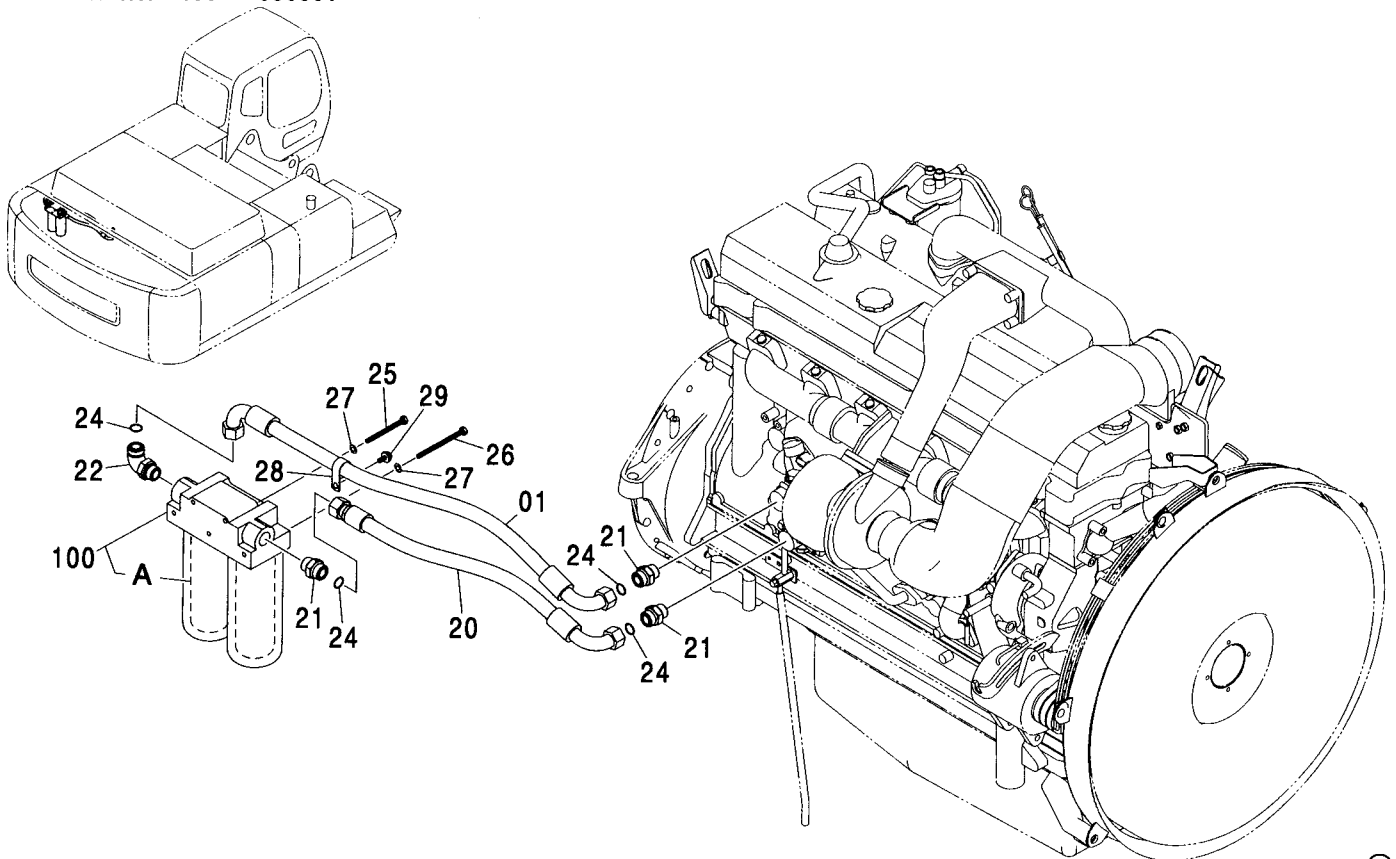

符号 ITEM	部品番号 PART NO.	部 品 名	PART NAME	数量 Q' TY	サービス コード S. C	適用号機 SERIAL NO.	互 換 性 ICA	代 替 部 品 REPLACEABLE PART	
								部品番号 PART NO.	数量 Q' TY
01	4451915	ホース	HOSE	1					
20	4451914	ホース	HOSE	1					
21	4443904	アダプタ:S	ADAPTER; S	3					
21A	4153108	・O-リング	・O-RING	1					
22	4443907	エルボ:S	ELBOW; S	1					
22A	4153108	・O-リング	・O-RING	1					
24	4420526	O-リング	O-RING	4					
25	J901002	ボルト	BOLT	2					
26	J901008	ボルト	BOLT	3					
27	A590910	ワッシャ;スプリング	WASHER; SPRING	5					
28	4190264	クリップ	CLIP	1					
29	J021025	ボルト;セムス	BOLT; SEMS	1		-D03/04			
29	J271025	ボルト;セムス	BOLT; SEMS	1	#D	D03/05-	T	J901025	1
100	4466383	フィルタ;オイル	FILTER; OIL	1	Z			J222010	1
100A	4448336	・フィルタ	・FILTER	2	Z				

エンジンオイルドレン配管 ENGINE OIL DRAIN PIPING

適用号機 450, H, MT, MTH : 010001-
Serial No. 460 : 050001-

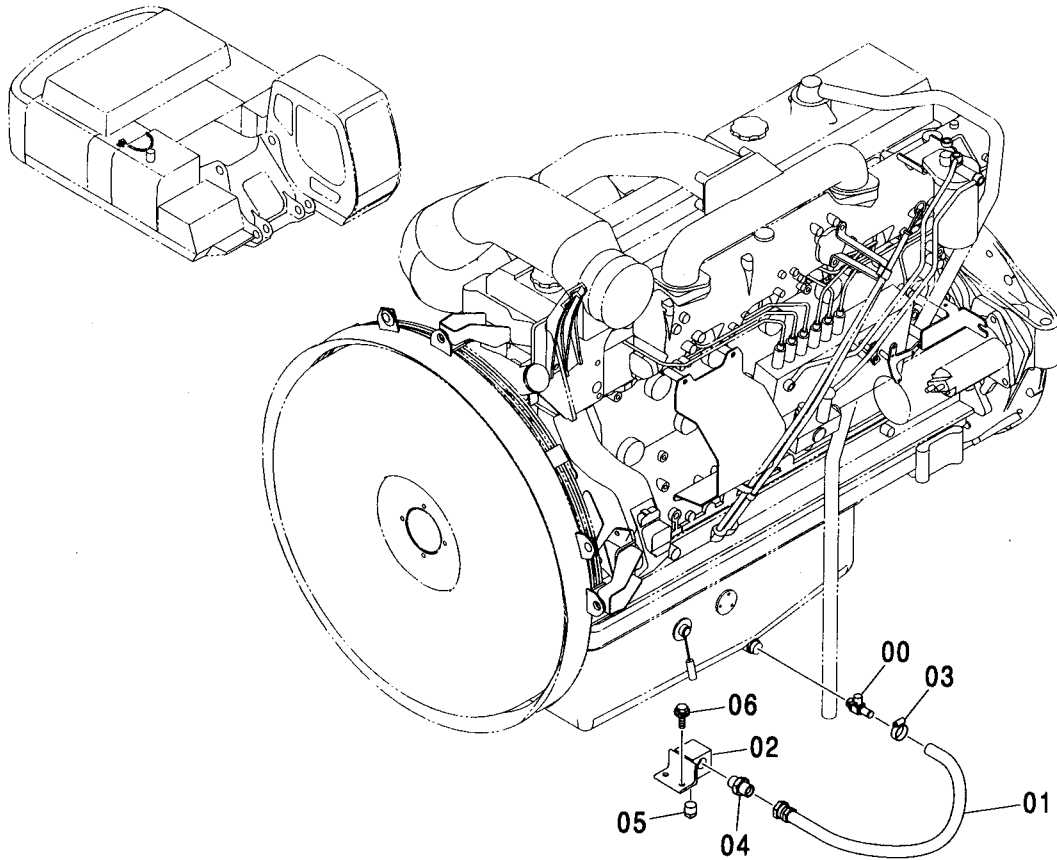

(M)

符号 ITEM	部品番号 PART NO.	部 品 名	PART NAME	数量 Q' TY	サービス コード S. C	適用号機 SERIAL NO.	互 換 性 ICA	代 替 部 品 REPLACEABLE PART	
								部品番号 PART NO.	数量 Q' TY
00	4444270	コック	COCK	1					
01	4444165	ホース	HOSE	1					
02	8081651	ブロック	BLOCK	1					
03	4504367	クランプ:ホース	CLAMP:HOSE	1					
04	94-1304	アダプタ:S	ADAPTER:S	1					
05	94-2025	プラグ	PLUG	1					
06	J011025	ボルト:セムス	BOLT:SEMS	2		-D03/04			
06	J271025	ボルト:セムス	BOLT:SEMS	2	#D	D03/05-	T	J901025	2
								J222010	2

MEMO

Lined area for writing the memo content.

ラジエータ RADIATOR

適用号機 450, H, MT, MTH : 010001-
Serial No. 460 : 050001-

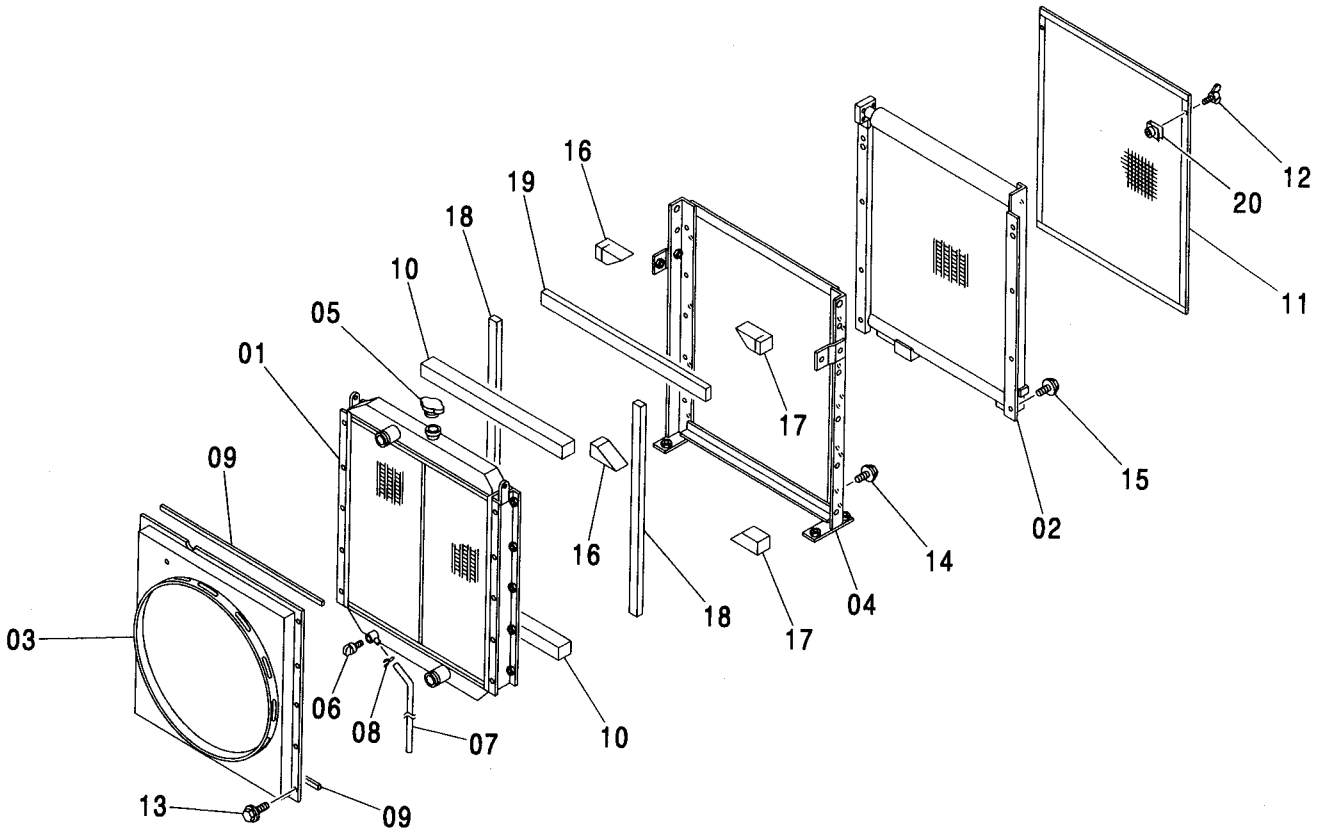
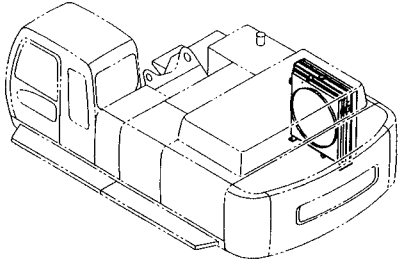

ラジエータ RADIATOR

適用号機 450, H, MT, MTH : 010001-
Serial No. 460 : 050001-

符号 ITEM	部品番号 PART NO.	部 品 名	PART NAME	数量 Q' TY	サービス コード S. C	適用号機 SERIAL NO.	互 換 性 I C A	代 替 部 品 REPLACEABLE PART	
								部品番号 PART NO.	数量 Q' TY
	4432162	ラジエータ アッセン	RADIATOR ASS' Y	1		-010016	T	4467924	1
	4467924	ラジエータ アッセン	RADIATOR ASS' Y	1		010017-		0806915	1
01	4466040	・コア;ラジエータ	・CORE;RADIATOR	1					
02	4466041	・クーラ;オイル	・COOLER;OIL	1					
03	4466042	・シユロウト	・SHROUD	1					
04	4466043	・フレーム	・FRAME	1		-010016	T	4473571	1
								8086915	1
04	4473571	・フレーム	・FRAME	1		010017-			
05	4466044	・キャツフ	・CAP	1					
06	4466045	・プラグ;ドレン	・PLUG;DRAIN	1					
07	4466046	・ホース	・HOSE	1					
08	4466047	・クリップ	・CLIP	1					
09	4466048	・パツキン	・PACKING	2					
10	4466049	・パツキン	・PACKING	2					
11	4466050	・プロテクタ	・PROTECTOR	1					
12	M360616	・ボルト;ウイング	・BOLT;WING	2					
13	J021230	・ボルト;セムス	・BOLT;SEMS	10		-D03/04			
13	J271230	・ボルト;セムス	・BOLT;SEMS	10	#D	D03/05-	T	J901230	10
								J222012	10
14	J021230	・ボルト;セムス	・BOLT;SEMS	10		-D03/04			
14	J271230	・ボルト;セムス	・BOLT;SEMS	10	#D	D03/05-	T	J901230	10
								J222012	10
15	J021030	・ボルト;セムス	・BOLT;SEMS	8		-D03/04			
15	J271030	・ボルト;セムス	・BOLT;SEMS	8	#D	D03/05-	T	J901030	8
								J222010	8
16	4466051	・パツキン	・PACKING	2					
17	4466052	・パツキン	・PACKING	2					
18	4466053	・パツキン	・PACKING	2					
19	4466054	・パツキン	・PACKING	1					
20	4380056	・ナット	・NUT	2	#				

ラジエータ取付部品 [カウンタウエイト上乗り式] <450, H, MT, MTH>
 RADIATOR SUPPORT [RIDE-ON TYPE COUNTERWEIGHT] <450, H, MT, MTH>

適用号機
Serial No. 010001-

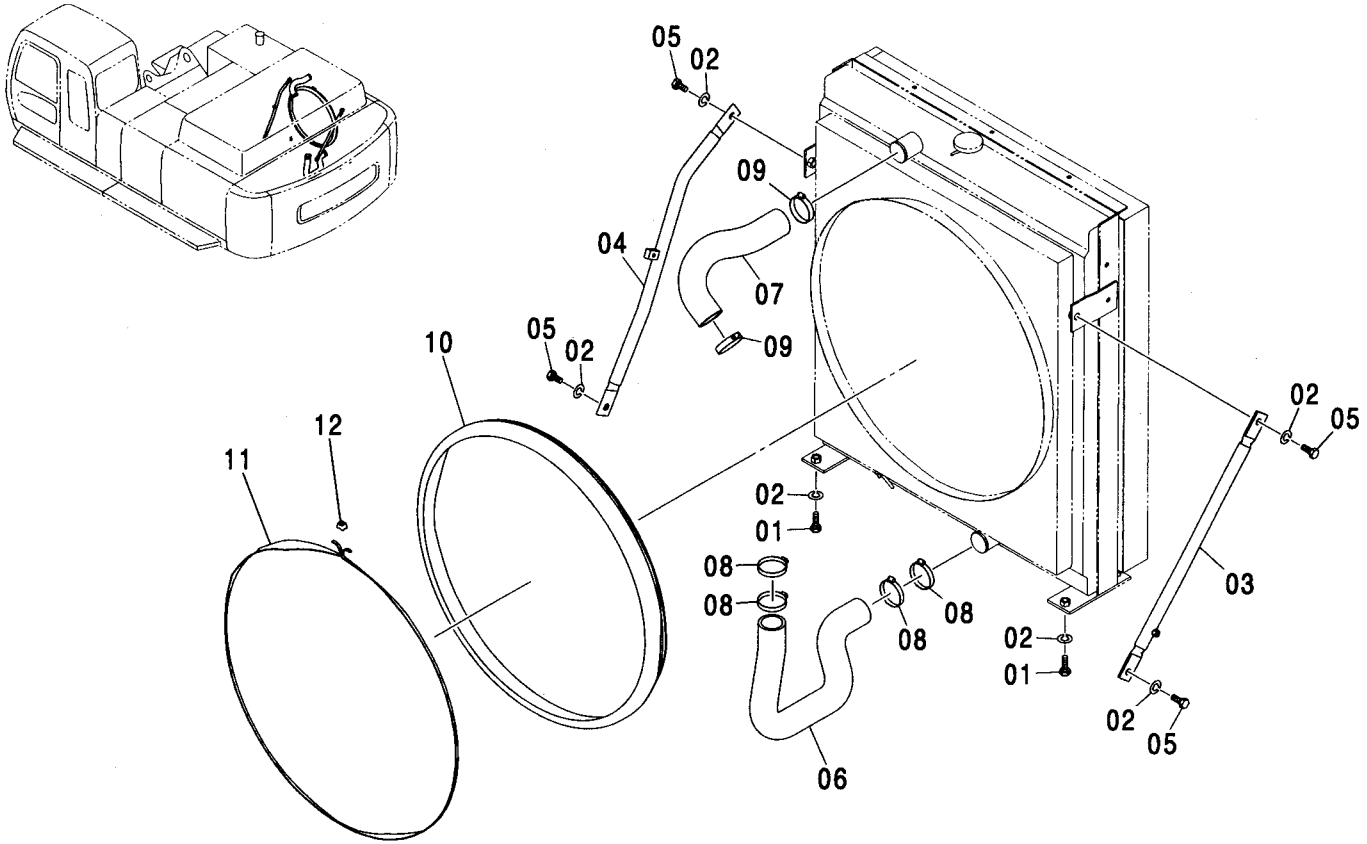

(M)

符号 ITEM	部品番号 PART NO.	部 品 名	PART NAME	数量 Q' TY	サービス コード S. C	適用号機 SERIAL NO.	互 換 性 I C A	代 替 部 品 REPLACEABLE PART	
								部品番号 PART NO.	数量 Q' TY
01	J901645	ボルト	BOLT	4					
02	A590916	ワッシャ;スプリング	WASHER;SPRING	8					
03	8082497	ステー	STAY	1					
04	8079958	ステー	STAY	1					
05	J901635	ボルト	BOLT	4					
06	3089943	ホース;ウオータ	HOSE;WATER	1					
07	3087795	ホース;ウオータ	HOSE;WATER	1					
08	4504491	クランプ;ホース	CLAMP;HOSE	4					
09	4399809	クランプ;ホース	CLAMP;HOSE	2					
10	4439299	ラバー	RUBBER	1					
11	4441140	バンド	BAND	1					
12	4426044	ロック	LOCK	1					

ラジエータ取付部品 [カウンタウエイト横付け式]
RADIATOR SUPPORT [FIT-IN TYPE COUNTERWEIGHT]

適用号機 450, H, MT, MTH : 010001-
Serial No. 460 : 050001-

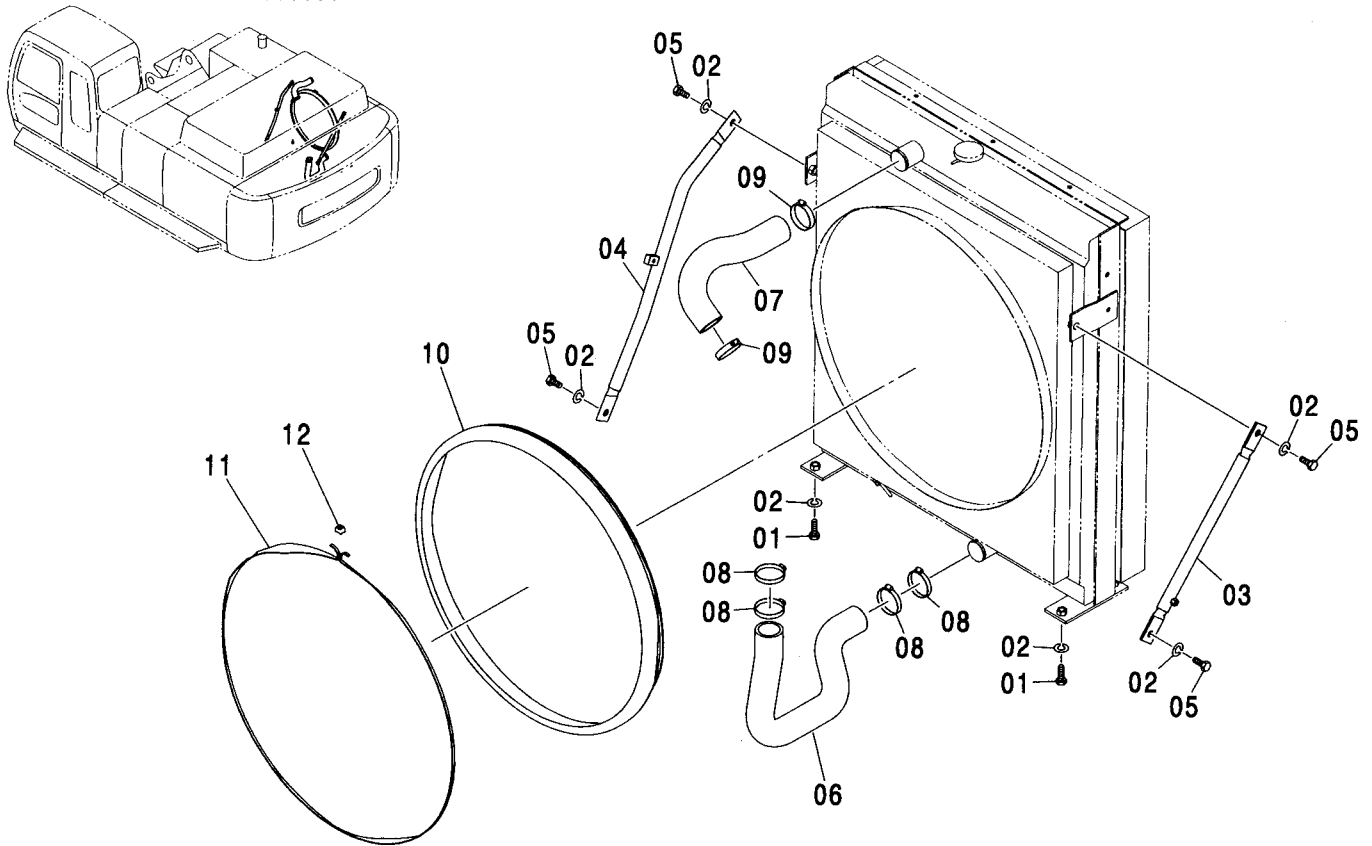

Ⓜ

符号 ITEM	部品番号 PART NO.	部 品 名	PART NAME	数量 Q' TY	サービス コード S. C	適用号機 SERIAL NO.	互 換 性 I CA	代 替 部 品 REPLACEABLE PART	
								部品番号 PART NO.	数量 Q' TY
01	J901645	ボルト	BOLT	4					
02	A590916	ワッシャ;スプリング	WASHER; SPRING	8					
03	8082498	ステー	STAY	1					
04	8079958	ステー	STAY	1					
05	J901635	ボルト	BOLT	4					
06	3089943	ホース;ウオータ	HOSE; WATER	1					
07	3087795	ホース;ウオータ	HOSE; WATER	1					
08	4504491	クランプ;ホース	CLAMP; HOSE	4					
09	4399809	クランプ;ホース	CLAMP; HOSE	2					
10	4439299	ラバー	RUBBER	1					
11	4441140	バンド	BAND	1					
12	4426044	ロック	LOCK	1					

リザーブタンク <450, H, MT, MTH>
RESERVE TANK <450, H, MT, MTH>

適用号機 010001-
Serial No.

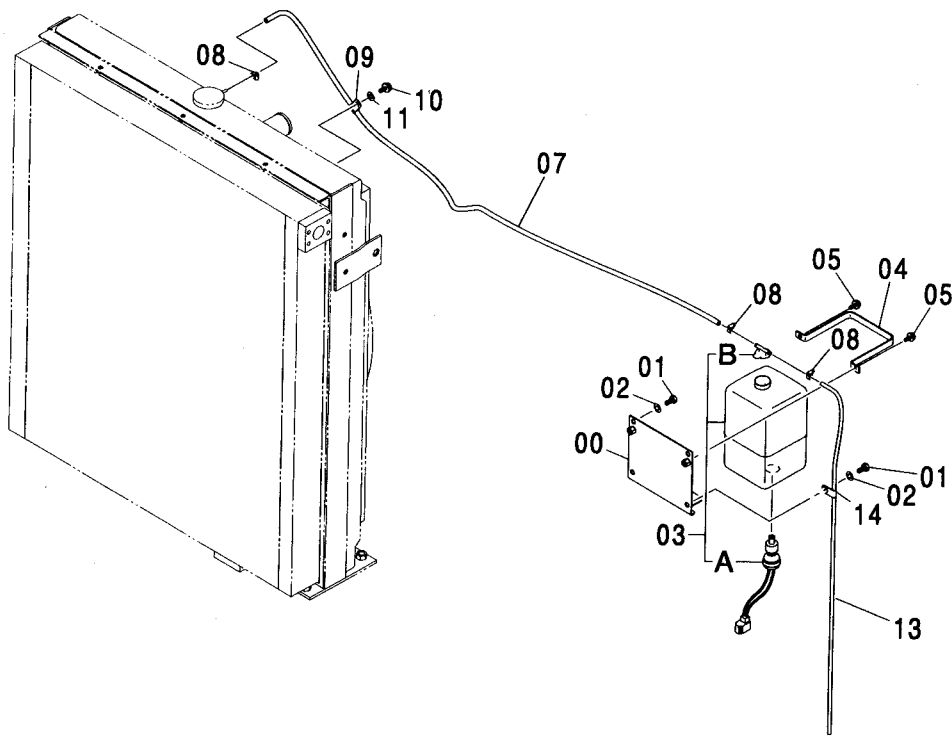
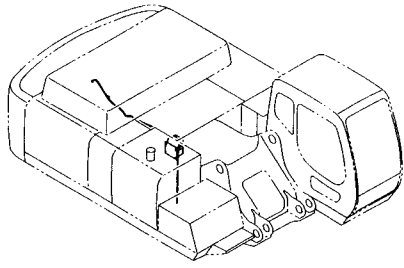

リザーブタンク <450, H, MT, MTH>
RESERVE TANK <450, H, MT, MTH>

適用号機 010001-
Serial No.

符号 ITEM	部品番号 PART NO.	部 品 名	PART NAME	数量 Q' TY	サービス コード S. C	適用号機 SERIAL NO.	互 換 性 I C A	代 替 部 品 REPLACEABLE PART	
								部品番号 PART NO.	数量 Q' TY
00	8079977	ブ ラケツト	BRACKET	1		-010160 010174-010183 010190-010213 010161-010173 010184-010189 010214-	Y	8088811	1
00	8088811	ブ ラケツト	BRACKET	1					
01	J901220	ボ ルト	BOLT	4					
02	A590912	ワッシャ;スプ リング	WASHER; SPRING	4					
03	4206452	タンク;ウオータ	TANK; WATER	1					
03A	4237651	・スイッチ;レベ ル	・SWITCH; LEVEL	1					
03B	4237650	・キャップ	・CAP	1					
04	4436081	クランプ	CLAMP	1					
05	J011025	ボ ルト;セムス	BOLT; SEMS	2		-D03/04			
05	J271025	ボ ルト;セムス	BOLT; SEMS	2	#D	D03/05-	T	J901025	2
								J222010	2
07	4443891	ホース;ウオータ	HOSE; WATER	1					
08	4508575	クランプ ;ホース	CLAMP; HOSE	3					
09	4190272	クリツフ	CLIP	1					
10	J011020	ボ ルト;セムス	BOLT; SEMS	1		-D03/04			
10	J271020	ボ ルト;セムス	BOLT; SEMS	1	#D	D03/05-	T	J901020	1
								J222010	1
11	A590110	ワッシャ;プ レーン	WASHER; PLANE	1					
13	4206453	ホース;ビ ニール	HOSE; VINYL	1					
14	4190261	クリツフ	CLIP	1					

リザーブタンク <460> RESERVE TANK <460>

適用号機
Serial No. 050001-

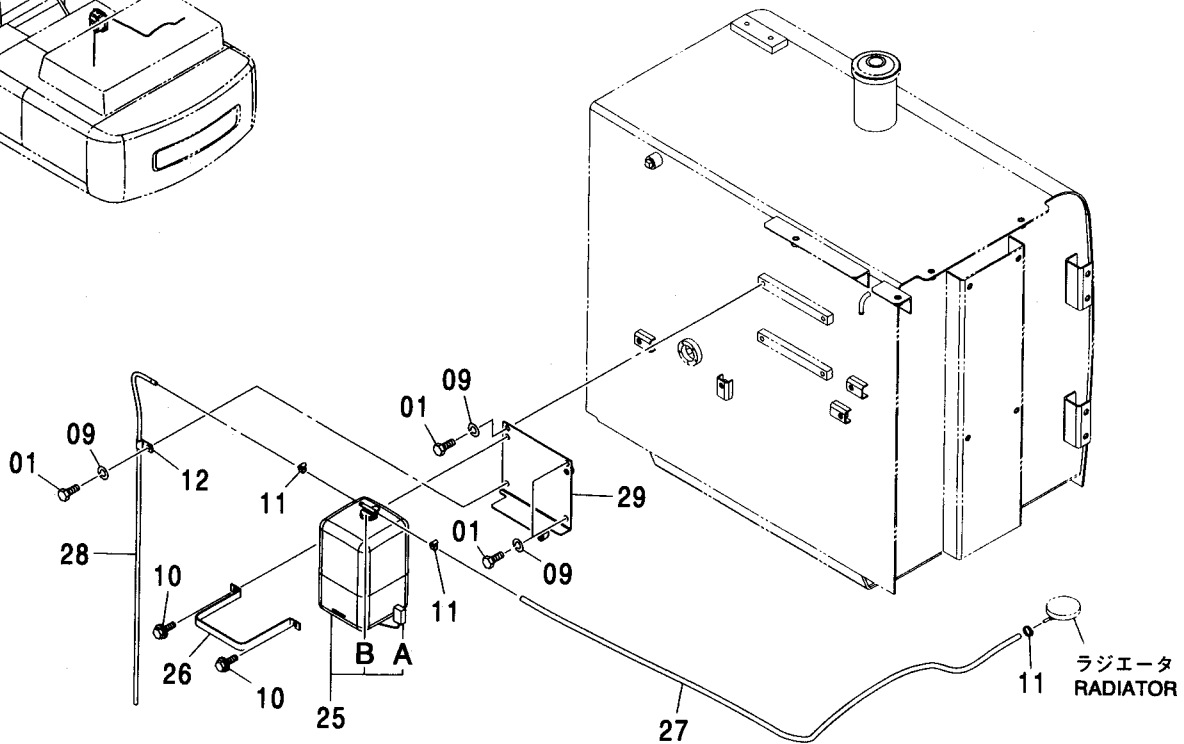
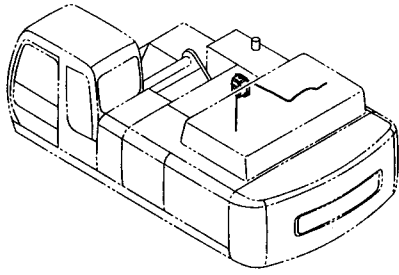

(M)

符号 ITEM	部品番号 PART NO.	部 品 名	PART NAME	数量 Q'TY	サービス コード S. C	適用号機 SERIAL NO.	互 換 性 I C A	代 替 部 品 REPLACEABLE PART	
								部品番号 PART NO.	数量 Q' TY
01	J901220	ボルト	BOLT	4					
09	A590912	ワッシャ;スプリング	WASHER;SPRING	4					
10	J271025	ボルト;セムス	BOLT;SEMS	2	D				
10A	J901025	・ボルト	・BOLT	1					
10B	J222010	・ワッシャ	・WASHER	1					
11	4508575	クランプ;ホース	CLAMP;HOSE	3					
12	4190261	クリップ	CLIP	1					
25	4206452	タンク;ウオータ	TANK;WATER	1					
25A	4237651	・スイッチ;レベル	・SWITCH;LEVEL	1					
25B	4237650	・キャップ	・CAP	1					
26	4436081	クランプ	CLAMP	1					
27	4443891	ホース;ウオータ	HOSE;WATER	1					
28	4206453	ホース;ビニール	HOSE;VINYL	1					
29	8088811	ブラケット	BRACKET	1					

エアクリーナ <450, H, MT, MTH>
AIR CLEANER <450, H, MT, MTH>

適用号機 010001-
Serial No.

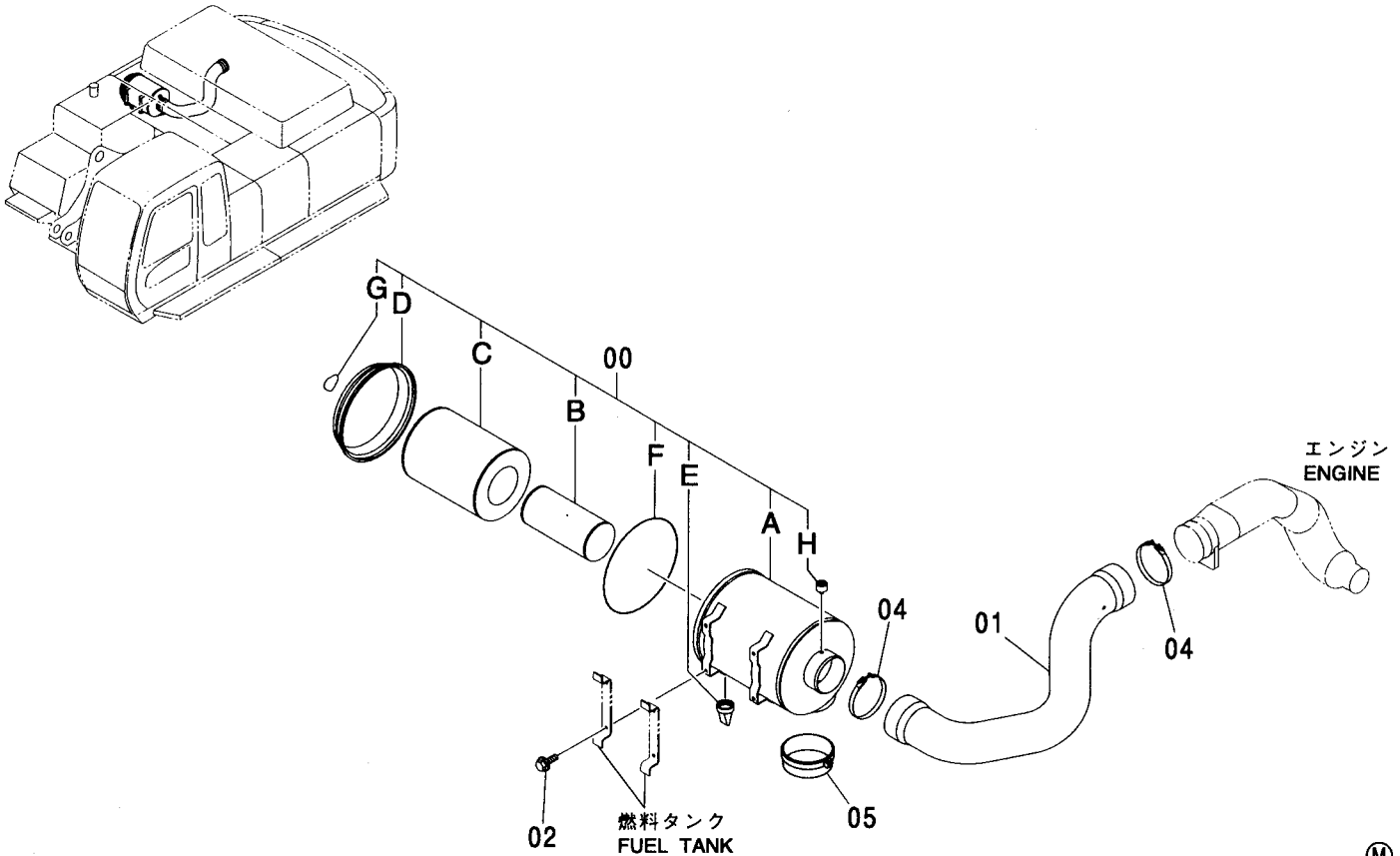

符号 ITEM	部品番号 PART NO.	部 品 名	PART NAME	数量 Q' TY	サービス コード S. C	適用号機 SERIAL NO.	互 換 性 I C A	代 替 部 品 REPLACEABLE PART	
								部品番号 PART NO.	数量 Q' TY
00	4471210	クリーナ;エア アッセン	CLEANER; AIR ASS' Y	1					
00A	+++++	・ボデー	・BODY	1					
00B	4466268	・エレメント (インナ)	・ELEMENT (INNER)	1					
00C	4466269	・エレメント (アウタ)	・ELEMENT (OUTER)	1					
00D	4466271	・カバー	・COVER	1		-010083	T	4471224	1
00D	4471224	・カバー	・COVER	1		010084-		4471211	1
00E	4466272	・バルブ	・VALVE	1					
00F	4466273	・ガスケット	・GASKET	1		-010083			
00F	4471211	・ガスケット	・GASKET	1		010084-			
00G	4466274	・ネームプレート	・NAME-PLATE	1					
00H	4421963	・インジケータ	・INDICATOR	1					
01	2043804	ホース;エア	HOSE; AIR	1					
02	J011025	ボルト;セムス	BOLT; SEMS	4		-D03/04			
02	J271025	ボルト;セムス	BOLT; SEMS	4	#D	D03/05-	T	J901025	4
04	4283989	クランプ;ホース	CLAMP; HOSE	2				J222010	4
05	4330083	スクリーン	SCREEN	1					

エアクリーナ <460> AIR CLEANER <460>

適用号機 050001-
Serial No.

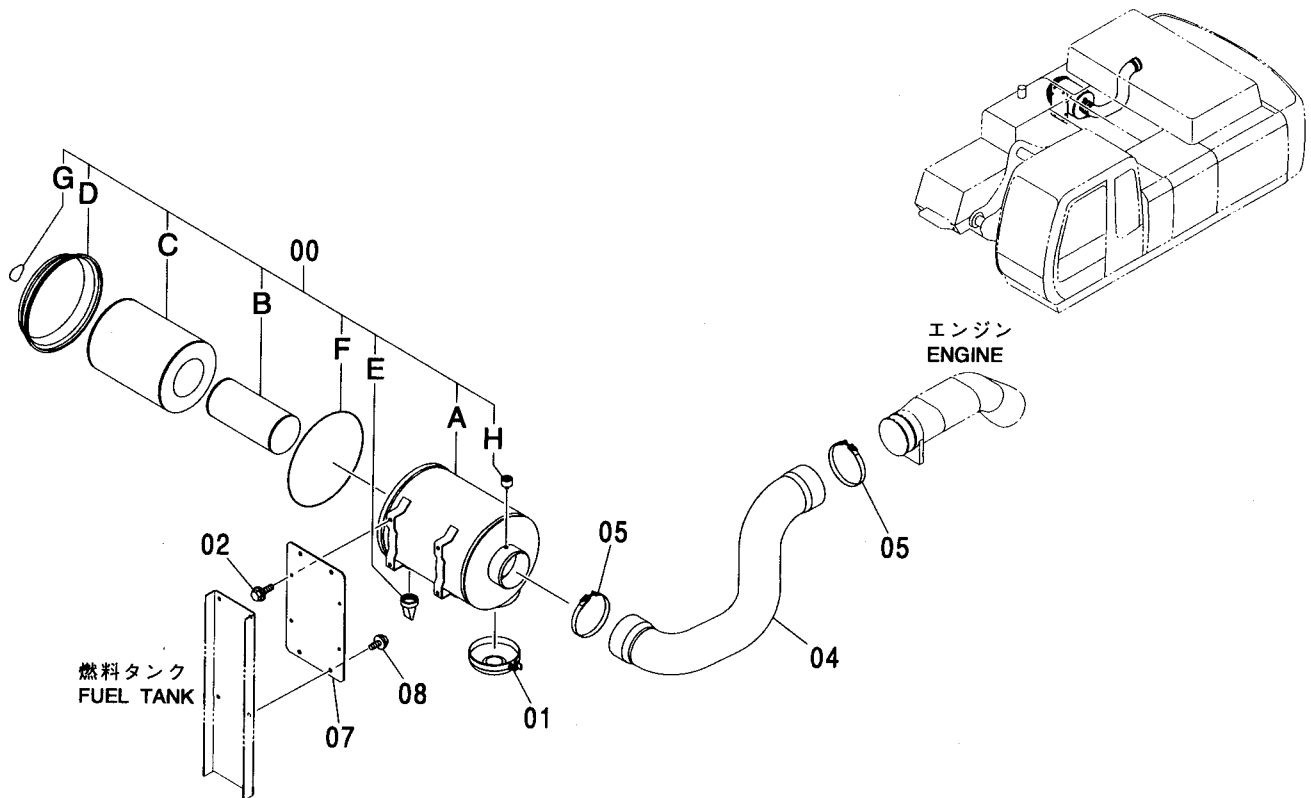

(M)

符号 ITEM	部品番号 PART NO.	部 品 名	PART NAME	数量 Q' TY	サービス コード S. C	適用号機 SERIAL NO.	互 換 性 ICA	代 替 部 品 REPLACEABLE PART	
								部品番号 PART NO.	数量 Q' TY
00	4471210	クリーナ;エア アッセン	CLEANER;AIR ASS'Y	1					
00A	+++++++	・ボデー	・BODY	1					
00B	4466268	・エレメント (インナ)	・ELEMENT (INNER)	1					
00C	4466269	・エレメント (アウタ)	・ELEMENT (OUTER)	1					
00D	4471224	・カバー	・COVER	1					
00E	4466272	・バルブ	・VALVE	1					
00F	4471211	・ガスケット	・GASKET	1					
00G	4466274	・ネームプレート	・NAME-PLATE	1					
00H	4421963	・インジケータ	・INDICATOR	1					
01	4330083	スクリーン	SCREEN	1					
02	J271025	ボルト;セムス	BOLT;SEMS	4	D				
02A	J901025	・ボルト	・BOLT	1					
02B	J222010	・ワッシャ	・WASHER	1					
04	2049755	ホース;エア	HOSE;AIR	1					
05	4283989	クランプ;ホース	CLAMP;HOSE	2					
07	3098754	プレート	PLATE	1					
08	J281230	ボルト;セムス	BOLT;SEMS	4	D				
08A	J901230	・ボルト	・BOLT	1					
08B	4249324	・ワッシャ	・WASHER	1					

プレクリーナ <450, H, MT, MTH>
PRE CLEANER <450, H, MT, MTH>

適用号機 010001-
Serial No.

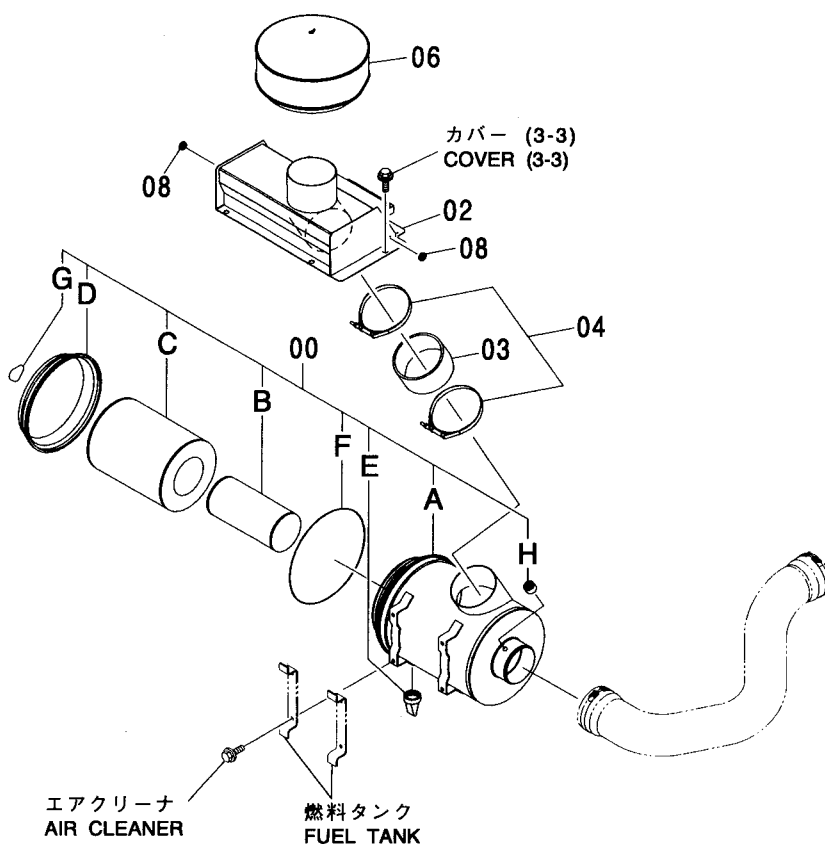
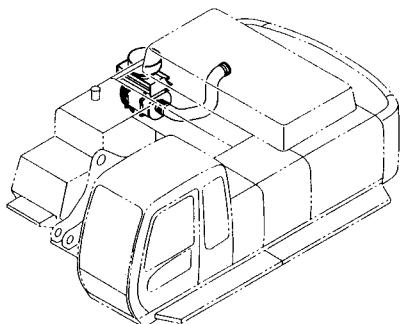

(M)

符号 ITEM	部品番号 PART NO.	部 品 名	PART NAME	数量 Q' TY	サービス コード S. C	適用号機 SERIAL NO.	互 換 性 I C A	代 替 部 品 REPLACEABLE PART	
								部品番号 PART NO.	数量 Q' TY
00	4465083	クリーナ:エア アッセン	CLEANER: AIR ASS' Y	1		-D01/03			
00	4471219	クリーナ:エア アッセン	CLEANER: AIR ASS' Y	1		D01/04-			
00A	+++++	・ボデー	・BODY	1					
00B	4466268	・エレメント (インナ)	・ELEMENT (INNER)	1					
00C	4466269	・エレメント (アウト)	・ELEMENT (OUTER)	1					
00D	4466271	・カバー	・COVER	1		-D01/03	T	4471224	1
								4471211	1
00D	4471224	・カバー	・COVER	1		D01/04-			
00E	4466272	・バルブ	・VALVE	1					
00F	4466273	・ガスケット	・GASKET	1		-D01/03			
00F	4471211	・ガスケット	・GASKET	1		D01/04-			
00G	4466274	・ネームプレート	・NAME-PLATE	1					
00H	4421963	・インジケータ	・INDICATOR	1					
02	6020558	ボックス	BOX	1					
03	4464993	ホース:エア	HOSE: AIR	1					
04	4282499	クランプ:ホース	CLAMP: HOSE	2					
06	4435558	クリーナ:プレ	CLEANER: PRE	1		-D01/07	I	4465368	1
06	4465368	クリーナ:プレ	CLEANER: PRE	1		D01/08-			
08	4207699	ブッシング:ラバー	BUSHING: RUBBER	2					

プレクリーナ <460>
PRE CLEANER <460>

適用号機 050001-
Serial No.

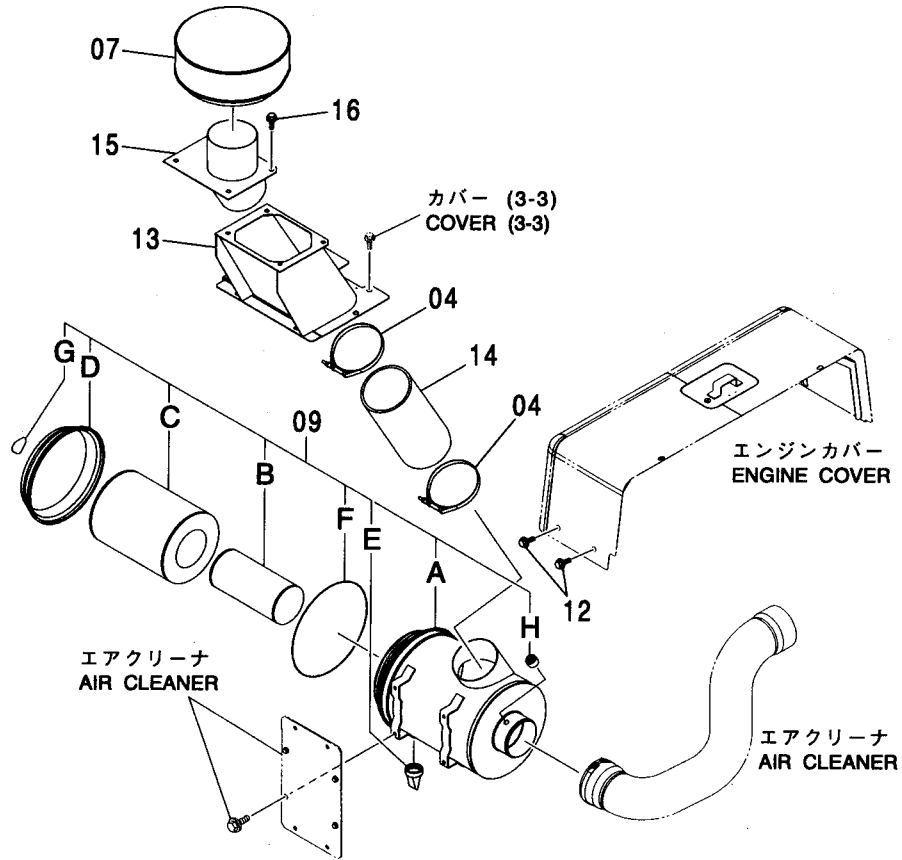
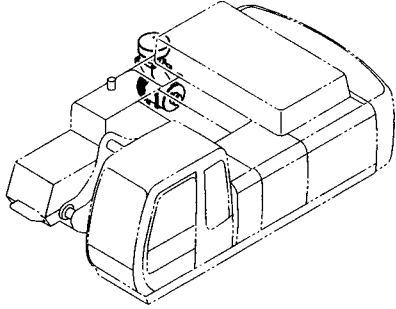

(M)

符号 ITEM	部品番号 PART NO.	部 品 名	PART NAME	数量 Q' TY	サービス コード S. C	適用号機 SERIAL NO.	互 換 性 I C A	代 替 部 品 REPLACEABLE PART	
								部品番号 PART NO.	数量 Q' TY
04	4282499	クランプ:ホース	CLAMP:HOSE	2					
07	4465368	クリーナ:プレ	CLEANER:PRE	1					
09	4471219	クリーナ:エア アッセン	CLEANER:AIR ASS' Y	1					
09A	+++++	・ボディ	・BODY	1					
09B	4466268	・エレメント (インナ)	・ELEMENT (INNER)	1					
09C	4466269	・エレメント (アウト)	・ELEMENT (OUTER)	1					
09D	4471224	・カバー	・COVER	1					
09E	4466272	・バルブ	・VALVE	1					
09F	4471211	・ガスケット	・GASKET	1					
09G	4466274	・ネームプレート	・NAME-PLATE	1					
09H	4421963	・インジケータ	・INDICATOR	1					
12	J281230	ボルト:セムス	BOLT:SEMS	2	D				
12A	J901230	・ボルト	・BOLT	1					
12B	4249324	・ワッシャ	・WASHER	1					
13	7045788	ボックス	BOX	1					
14	3101700	ホース:エア	HOSE:AIR	1					
15	8095291	パイプ	PIPE	1					
16	J271225	ボルト:セムス	BOLT:SEMS	4	D				
16A	J901225	・ボルト	・BOLT	1					
16B	J222012	・ワッシャ	・WASHER	1					

MEMO

A series of horizontal dashed lines for writing.

033A

マフラー MUFFLER

適用号機 450, H, MT, MTH : 010001-
Serial No. 460 : 050001-

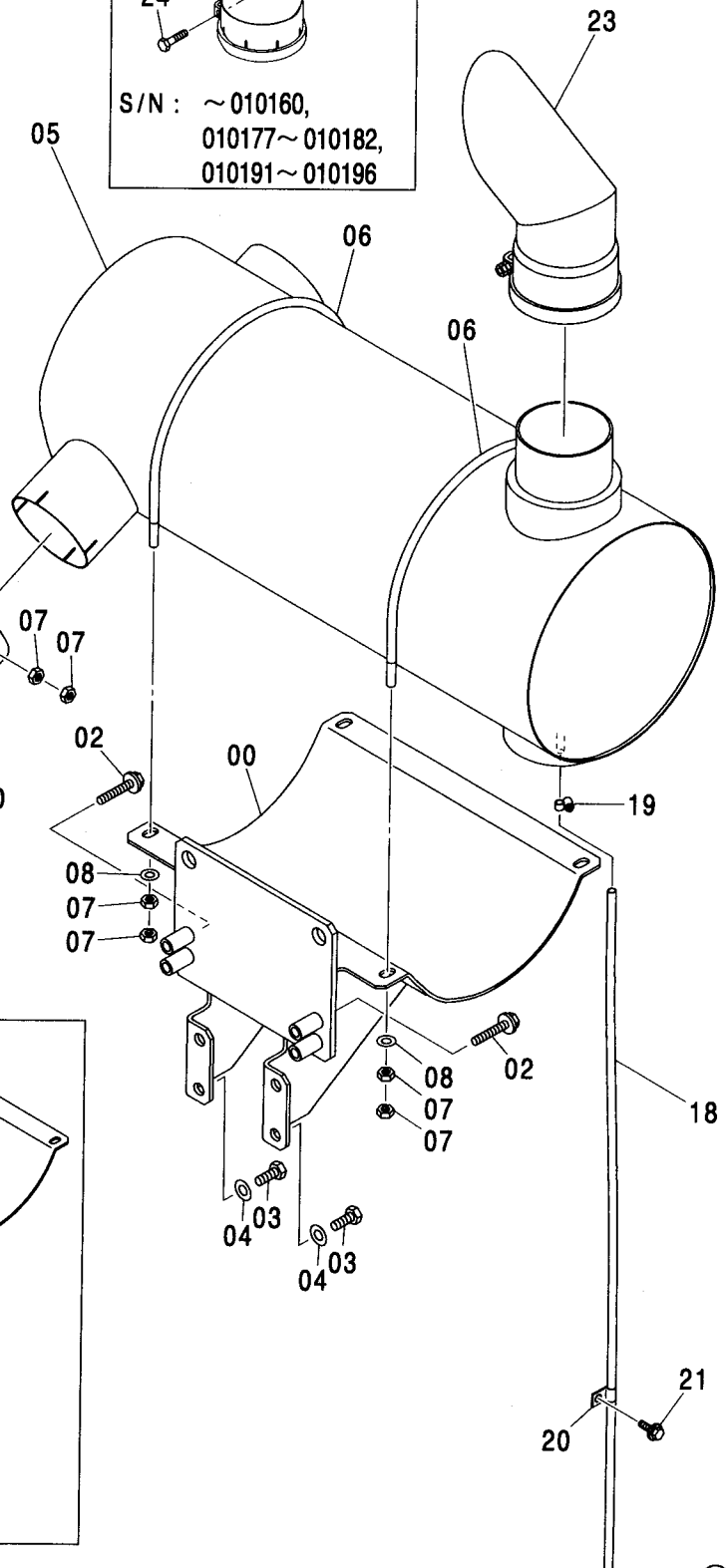
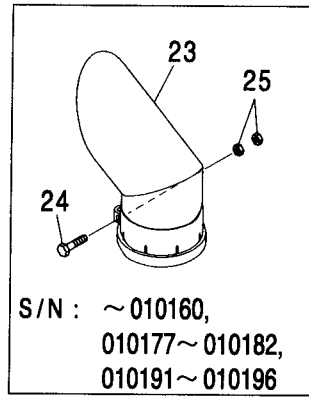
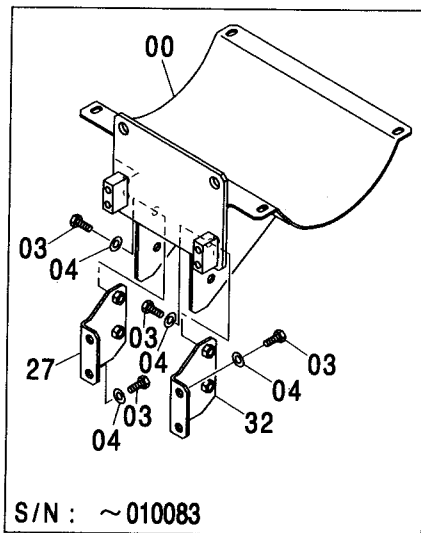
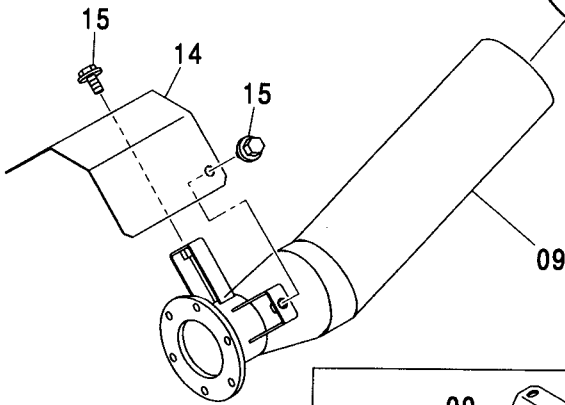
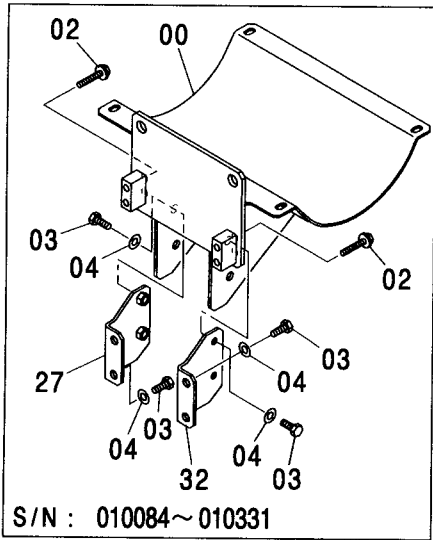
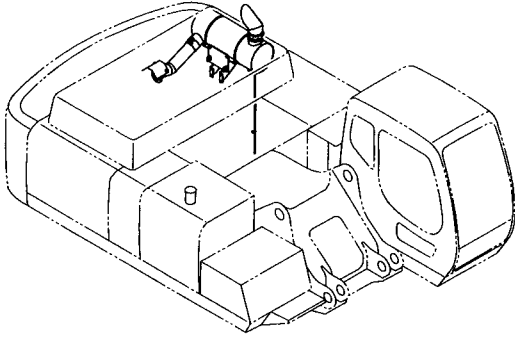

マフラー MUFFLER

適用号機 450, H, MT, MTH : 010001-
Serial No. 460 : 050001-

符号 ITEM	部品番号 PART NO.	部 品 名	PART NAME	数量 Q' TY	サービス コード S. C	適用号機 SERIAL NO.	互 換 性 I C A	代 替 部 品 REPLACEABLE PART	
								部品番号 PART NO.	数量 Q' TY
00	7039394	ブ ラケ ッ ト	BRACKET	1		-010083	T	7041956 4467387	1 1
00	7041956	ブ ラケ ッ ト	BRACKET	1		010084-010331			
00	7042893	ブ ラケ ッ ト	BRACKET	1	#	010332-			
02	J021270	ボ ル ト ; セ ム ス	BOLT ; SEMS	4		-D03/04			
02	J271270	ボ ル ト ; セ ム ス	BOLT ; SEMS	4	#D	D03/05-	T	J901270 J222012	4 4
03	J931430	ボ ル ト	BOLT	8		-010331			
03	J931430	ボ ル ト	BOLT	4	#	010332-			
04	J222014	ワ ヅ シ ャ	WASHER	8		-010331			
04	J222014	ワ ヅ シ ャ	WASHER	4	#	010332-			
05	4450955	マ フ ラ ー	MUFFLER	1		-010160 010177-010182 010191-010196	T	4472814 8088326	1 1
05	4472814	マ フ ラ ー	MUFFLER	1		010161-010176 010183-010190 010197-			
06	4434206	ボ ル ト ; U	BOLT ; U	2					
07	M520012	ナ ッ ト	NUT	12					
08	A590112	ワ ヅ シ ャ ; フ レ ー ン	WASHER ; PLANE	4					
09	8083758	ハ イ プ ; エ キ ザ ス ト	PIPE ; EXHAUST	1					
10	8077064	バ ン ド	BAND	1					
11	M261260	ボ ル ト	BOLT	2					
12	4162835	ガ ス ケ ッ ト	GASKET	1					
14	4457084	カ バ ー	COVER	1		-010318	I	4489170	1
14	4489170	カ バ ー	COVER	1	#	010319-			
15	J031025	ボ ル ト ; セ ム ス	BOLT ; SEMS	2		-010318	I	J021025	2
15	J021025	ボ ル ト ; セ ム ス	BOLT ; SEMS	2	#	010319-D03/04			
15	J271025	ボ ル ト ; セ ム ス	BOLT ; SEMS	2	#D	D03/05-	T	J901025 J222010	2 2
18	4442463	チ ュ ー ブ	TUBE	1					
19	4508575	ク ラ ン プ ; ホ ー ス	CLAMP ; HOSE	1					
20	4344303	ク リ ッ プ	CLIP	1					
21	J011025	ボ ル ト ; セ ム ス	BOLT ; SEMS	1		-D03/04			
21	J271025	ボ ル ト ; セ ム ス	BOLT ; SEMS	1	#D	D03/05-	T	J901025 J222010	1 1
23	8086588	ハ イ プ ; エ キ ザ ス ト	PIPE ; EXHAUST	1		-010160 010177-010182 010191-010196			
		次 ペ ー ジ へ 続 く	CONTINUED						

033B

マフラー MUFFLER

適用号機 450, H, MT, MTH : 010001-
Serial No. 460 : 050001-

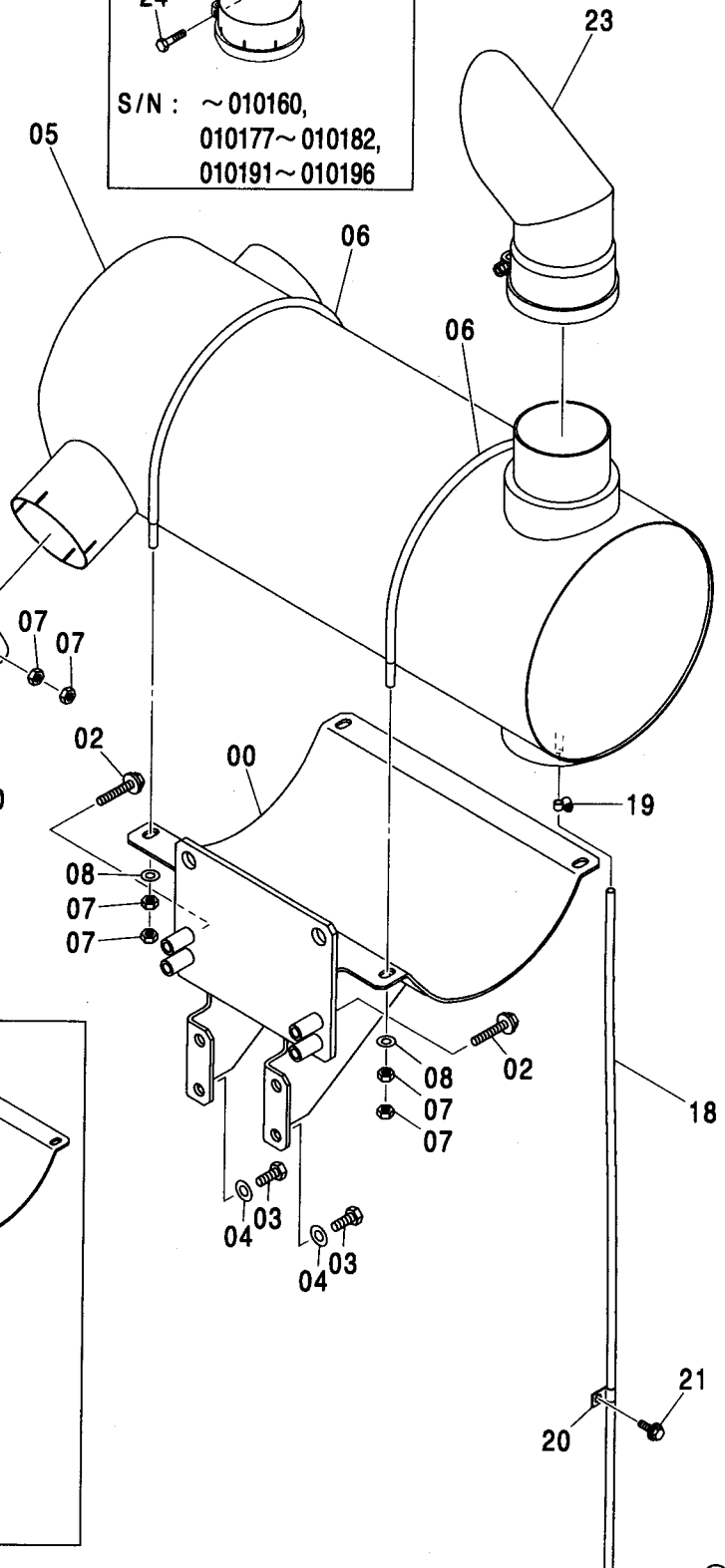
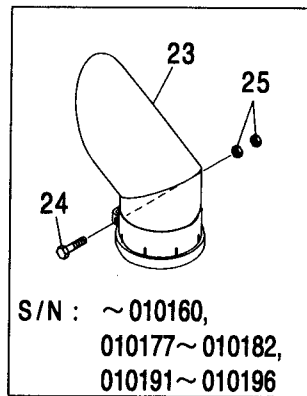
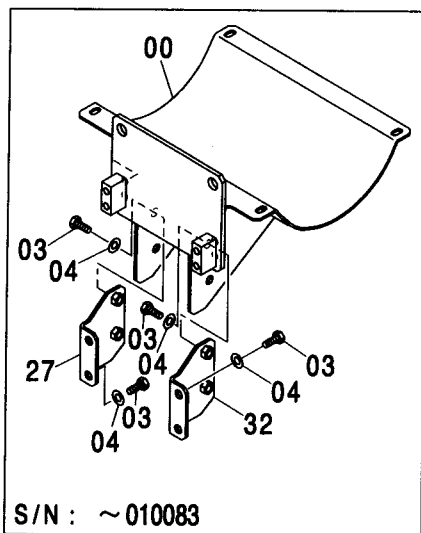
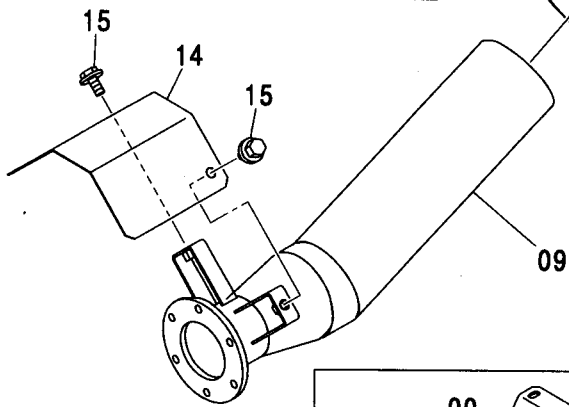
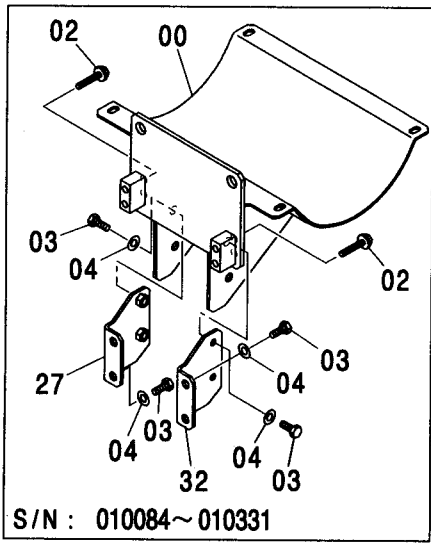
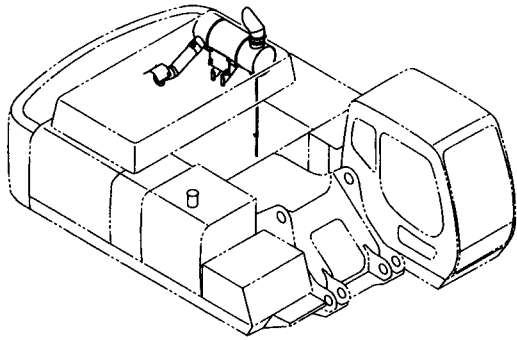

マフラー MUFFLER

適用号機 450, H, MT, MTH : 010001-
Serial No. 460 : 050001-

符号 ITEM	部品番号 PART NO.	部 品 名	PART NAME	数量 Q' TY	サービス コード S. C	適用号機 SERIAL NO.	互換性 ICA	代替部品 REPLACEABLE PART	
								部品番号 PART NO.	数量 Q' TY
23	8088326	パイプ:エキゾースト	PIPE:EXHAUST	1		010161-010176 010183-010190 010197-			
24	J921050	ボルト	BOLT	1		-010160 010177-010182 010191-010196			
25	M520010	ナット	NUT	2		-010160 010177-010182 010191-010196			
27	9757398	ブラケット	BRACKET	1		-010331			
32	9757398	ブラケット	BRACKET	1		-010083	1	4467387	1
32	4467387	ブラケット	BRACKET	1		010084-010331			

燃料配管 <450, H, MT, MTH>
FUEL PIPING <450, H, MT, MTH>

適用号機
Serial No. 010001-

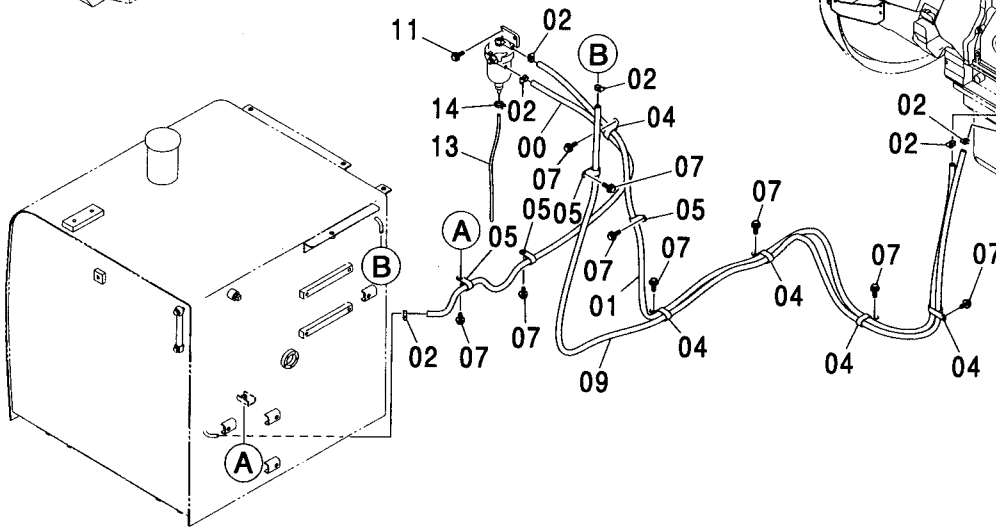
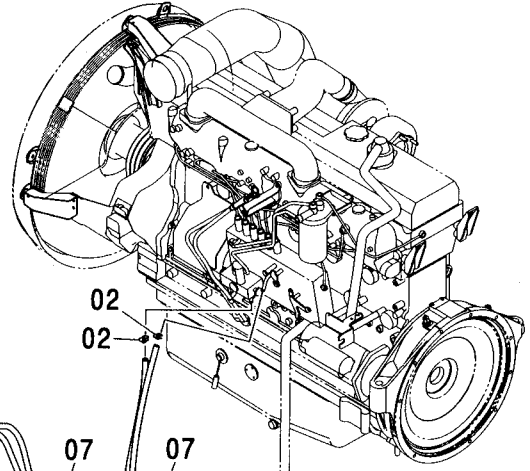
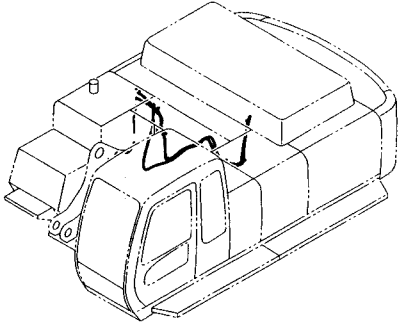

(M)

符号 ITEM	部品番号 PART NO.	部 品 名	PART NAME	数量 Q' TY	サービス コード S. C	適用号機 SERIAL NO.	代替部品 REPLACEABLE PART	
							互換性 ICA	部品番号 数量 PART NO. Q' TY
00	4435826	ホース:フエール	HOSE:FUEL	1				
01	4435828	ホース:フエール	HOSE:FUEL	1				
02	4514700	クリップ:ホース	CLIP:HOSE	6				
04	4192034	クリップ	CLIP	5				
05	4190263	クリップ	CLIP	4				
07	J011022	ボルト:セムス	BOLT:SEMS	9		-D03/04		
07	J271025	ボルト:セムス	BOLT:SEMS	9	#D	D03/05-	T	J901025 9 J222010 9
09	4435830	ホース:フエール	HOSE:FUEL	1				
11	J011030	ボルト:セムス	BOLT:SEMS	2		-D03/04		
11	J271030	ボルト:セムス	BOLT:SEMS	2	#D	D03/05-	T	J901030 2 J222010 2
13	4464145	ホース:ビニール	HOSE:VINYL	1				
14	4425139	クランプ:ホース	CLAMP:HOSE	1		010161-010176 010183-010190 010204-		

燃料配管 <460> FUEL PIPING <460>

適用号機 050001-
Serial No.

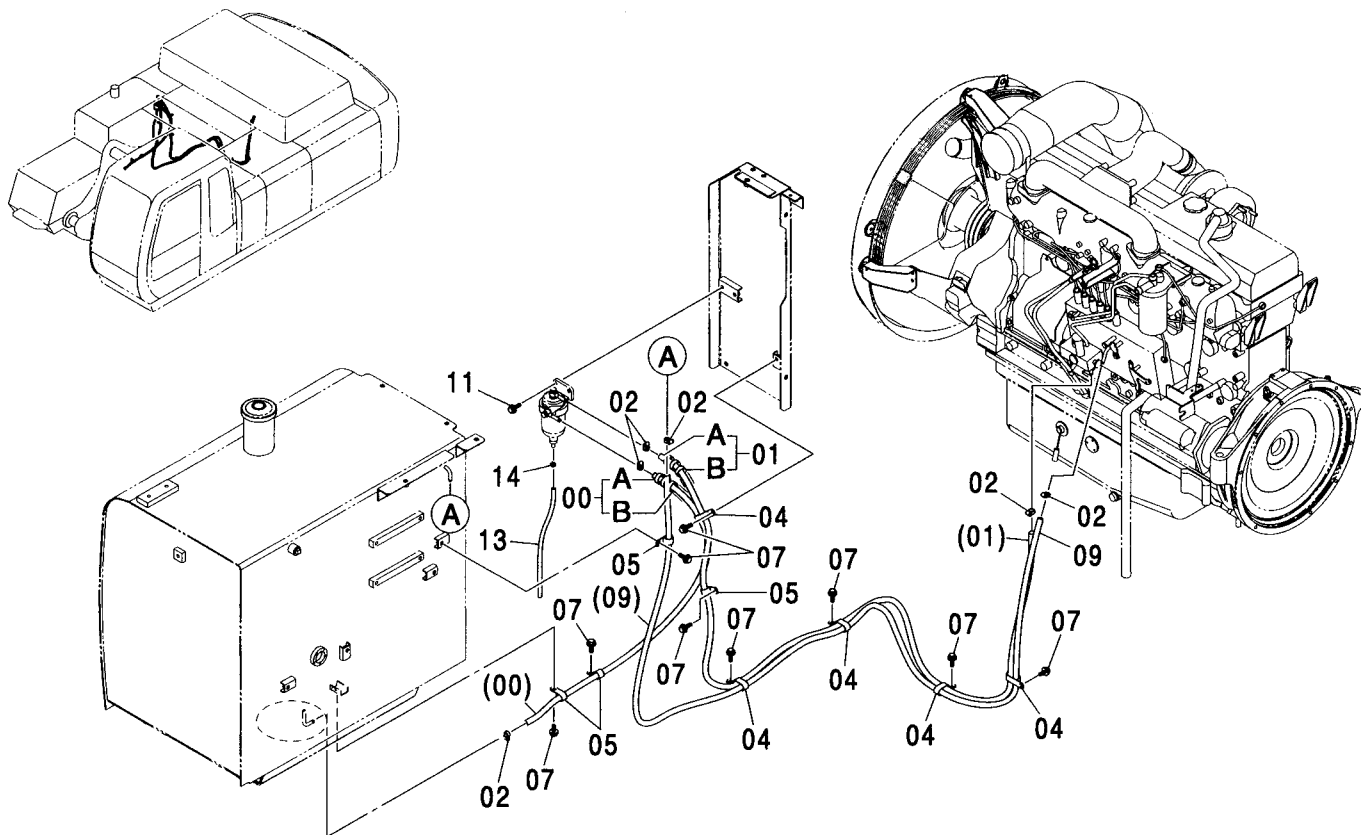

(M)

符号 ITEM	部品番号 PART NO.	部 品 名	PART NAME	数量 Q' TY	サービス コード S. C	適用号機 SERIAL NO.	互 換 性 I C A	代 替 部 品 REPLACEABLE PART	
								部品番号 PART NO.	数量 Q' TY
00	9199371	ホース;フュエル アッセン	HOSE; FUEL ASS' Y	1					
00A	4404755	・ホース;フュエル	・HOSE; FUEL	1					
00B	4291380	・チューブ	・TUBE	1					
01	9103619	ホース;フュエル アッセン	HOSE; FUEL ASS' Y	1					
01A	4191976	・ホース;フュエル	・HOSE; FUEL	1					
01B	4278392	・チューブ	・TUBE	1					
02	4514700	クリップ;ホース	CLIP; HOSE	6					
04	4192034	クリップ	CLIP	5					
05	4190263	クリップ	CLIP	4					
07	J271020	ボルト;セムス	BOLT; SEMS	9	D				
07A	J901020	・ボルト	・BOLT	1					
07B	J222010	・ワッシャ	・WASHER	1					
09	4435830	ホース;フュエル	HOSE; FUEL	1					
11	J271030	ボルト;セムス	BOLT; SEMS	2	D				
11A	J901030	・ボルト	・BOLT	1					
11B	J222010	・ワッシャ	・WASHER	1					
13	4464145	ホース;ビニール	HOSE; VINYL	1					
14	4425139	クランプ;ホース	CLAMP; HOSE	1					

燃料タンク <450, H, MT, MTH>
 FUEL TANK <450, H, MT, MTH>

適用号機 010001-
 Serial No.

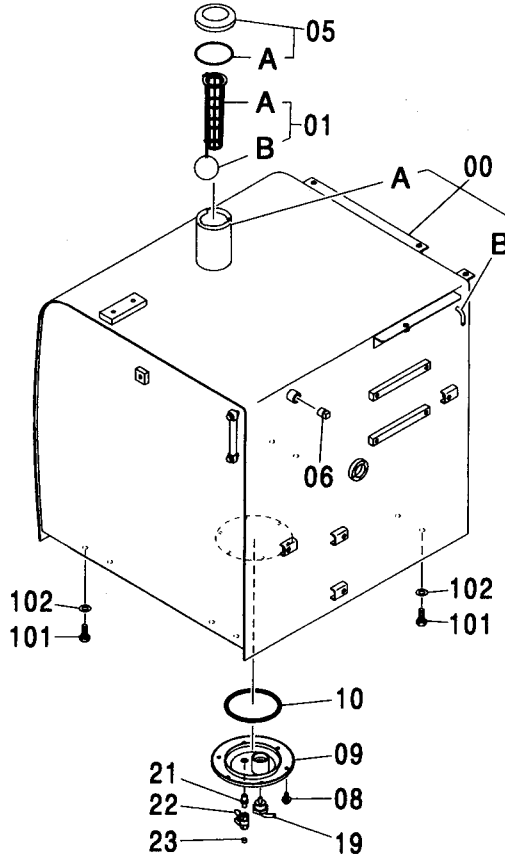
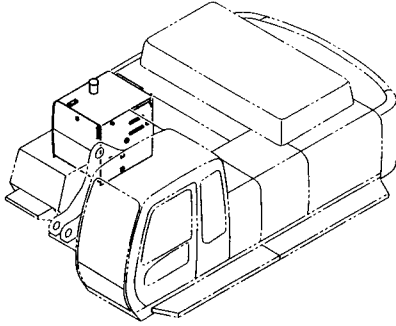

(M)

符号 ITEM	部品番号 PART NO.	部品名	PART NAME	数量 Q'TY	サービス コード S.C	適用号機 SERIAL NO.	代替部品 REPLACEABLE PART		
							互換性 ICA	部品番号 PART NO.	数量 Q'TY
00	5007834	タンク;燃料	TANK; FUEL	1					
00A	4121497	・チューブ	・TUBE	1	W				
00B	4249777	・パイプ	・PIPE	1	W				
01	4353560	ストレーナ	STRAINER	1					
01A	4372619	・ストレーナ	・STRAINER	1					
01B	4372620	・フロート	・FLOAT	1					
05	4361638	キャップ	CAP	1					
05A	4168820	・パッキング;ラバー	・PACKING; RUBBER	1					
06	94-2024	プラグ	PLUG	1					
08	J011020	ボルト;セムス	BOLT; SEMS	6		-D03/04			
08	J271020	ボルト;セムス	BOLT; SEMS	6	#D	D03/05-	T	J901020 J222010	6 6
09	8067496	カバー	COVER	1					
10	A810160	O-リング	O-RING	1					
19	9726772	パイプ	PIPE	1					
21	94-1901	アダプタ;S	ADAPTER; S	1					
22	4374265	バルブ;ボール	VALVE; BALL	1					
23	94-2011	プラグ	PLUG	1					
101	J901640	ボルト	BOLT	8					
102	4114405	ワッシャ	WASHER	8					

燃料タンク <460>
FUEL TANK <460>

適用号機 050001-
Serial No.

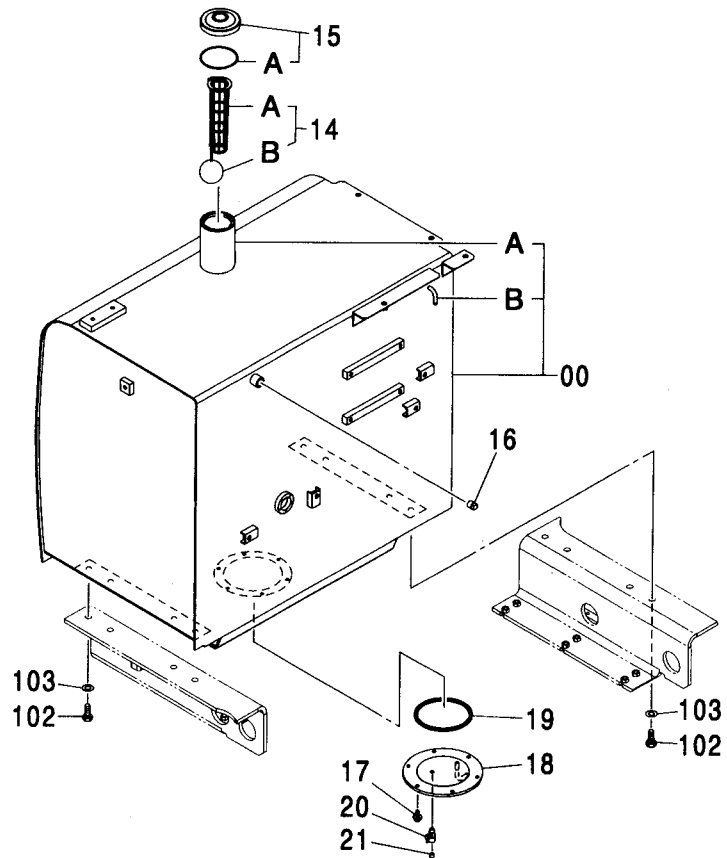
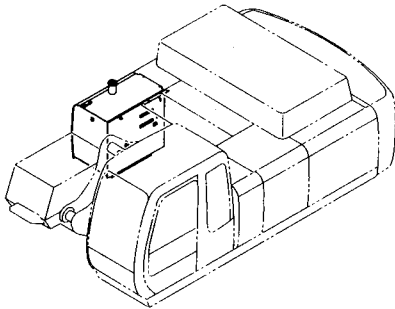

(M)

符号 ITEM	部品番号 PART NO.	部品名	PART NAME	数量 Q'TY	サービス コード S. C.	適用号機 SERIAL NO.	互換性 ICA	代替部品 REPLACEABLE PART	
								部品番号 PART NO.	数量 Q'TY
00	5008935	タンク;フュエル	TANK;FUEL	1					
00A	4121497	・チューブ	・TUBE	1	W				
00B	4249777	・パイプ	・PIPE	1	W				
14	4353560	ストレーナ	STRAINER	1					
14A	4372619	・ストレーナ	・STRAINER	1					
14B	4372620	・フロート	・FLOAT	1					
15	4361638	キャップ	CAP	1					
15A	4168820	・パッキング;ラバー	・PACKING;RUBBER	1					
16	94-2024	プラグ	PLUG	1					
17	J271020	ボルト;セムス	BOLT;SEMS	6	D				
17A	J901020	・ボルト	・BOLT	1					
17B	J222010	・ワッシャ	・WASHER	1					
18	8092413	カバー	COVER	1					
19	A810160	O-リング	O-RING	1					
20	4478378	バルブ;ボール	VALVE;BALL	1					
21	94-2011	プラグ	PLUG	1					
102	J901640	ボルト	BOLT	8					
103	4114405	ワッシャ	WASHER	8					

039A

燃料ダブルフィルタ FUEL DOUBLE FILTER

適用号機 450, H, MT, MTH : 010001-
Serial No. 460 : 050001-

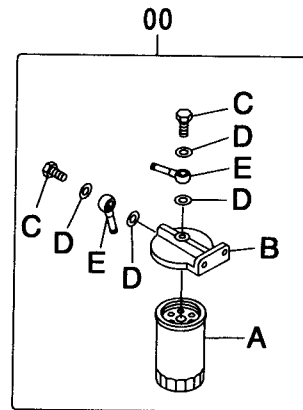
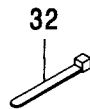
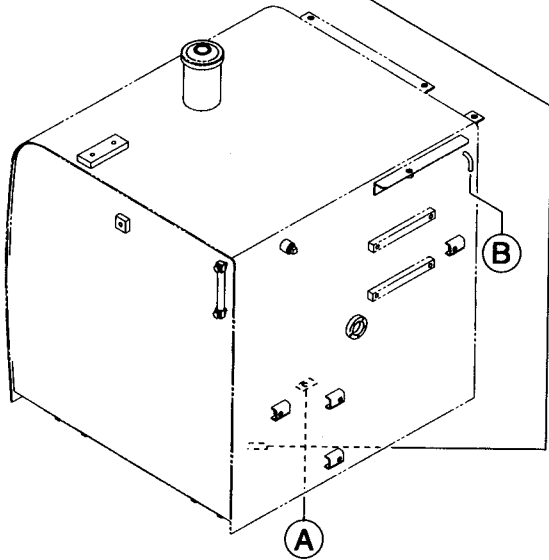
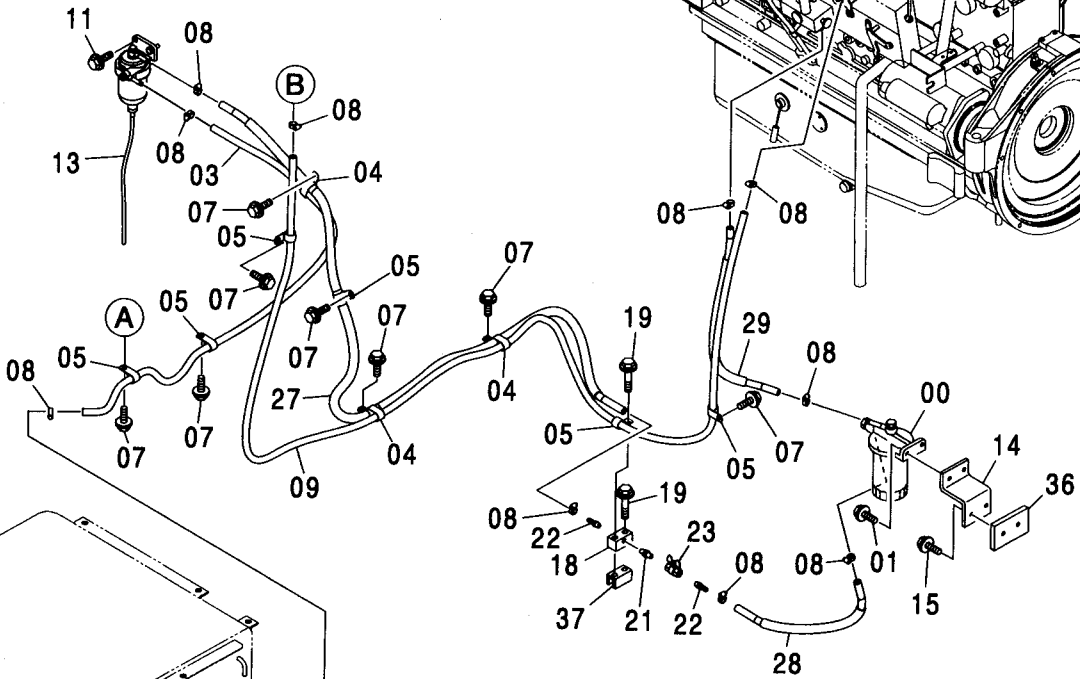
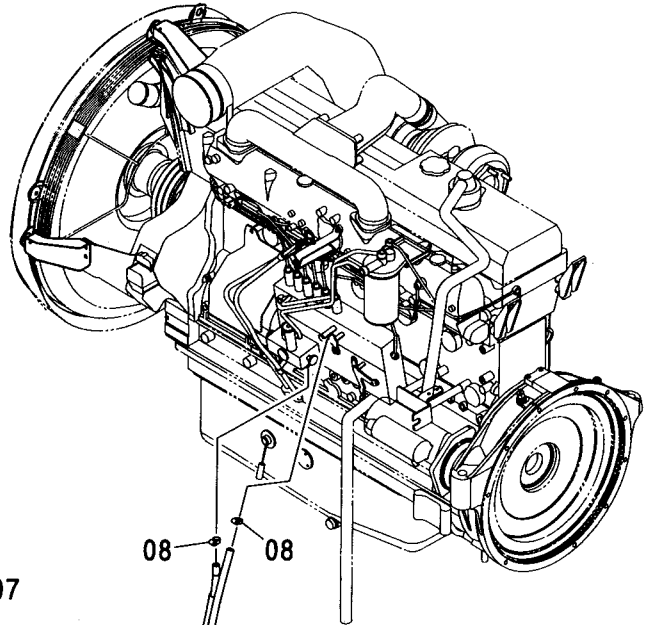
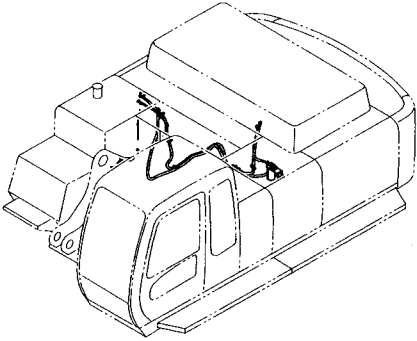

燃料ダブルフィルタ FUEL DOUBLE FILTER

適用号機 450,H,MT,MTH : 010001-
Serial No. 460 : 050001-

符号 ITEM	部品番号 PART NO.	部 品 名	PART NAME	数量 Q' TY	サービス コード S. C	適用号機 SERIAL NO.	互 換 性 I C A	代 替 部 品 REPLACEABLE PART	
								部品番号 PART NO.	数量 Q' TY
00	4335136	フィルタ;フューエル	FILTER:FUEL	1					
00A	4326739	・フィルタ;フューエル	・FILTER:FUEL	1					
00B	4326807	・ヘッド	・HEAD	1					
00C	4326740	・ボルト	・BOLT	2					
00D	4326741	・ガスケット	・GASKET	4					
00E	4326742	・パイプ;フューエル	・PIPE:FUEL	2					
01	J021030	ボルト;セムス	BOLT:SEMS	2		-D03/04			
01	J271030	ボルト;セムス	BOLT:SEMS	2	#D	D03/05-	T	J901030	2
								J222010	2
03	4435826	ホース;フューエル	HOSE:FUEL	1					
04	4192034	クリップ	CLIP	3					
05	4190263	クリップ	CLIP	6					
07	J011022	ボルト;セムス	BOLT:SEMS	8		-D03/04			
07	J271025	ボルト;セムス	BOLT:SEMS	8	#D	D03/05-	T	J901025	8
								J222010	8
08	4514700	クリップ;ホース	CLIP;HOSE	10					
09	4435830	ホース;フューエル	HOSE:FUEL	1					
11	J011030	ボルト;セムス	BOLT:SEMS	2		-D03/04			
11	J271030	ボルト;セムス	BOLT:SEMS	2	#D	D03/05-	T	J901030	2
								J222010	2
13	4464145	ホース;ビニール	HOSE:VINYL	1					
14	8087837	ブラケット	BRACKET	1					
15	J021230	ボルト;セムス	BOLT:SEMS	2		-D03/04			
15	J271230	ボルト	BOLT	2	#D	D03/05-	T	J901230	2
								J222012	2
18	4105430	ブロック	BLOCK	1					
19	J021055	ボルト;セムス	BOLT:SEMS	2		-D03/04			
19	J271055	ボルト;セムス	BOLT:SEMS	2	#D	D03/05-	T	J901055	2
								J222010	2
21	94-1701	アダプタ;S	ADAPTER:S	1					
22	4449362	アダプタ	ADAPTER	2					
23	4374265	バルブ;ボール	VALVE:BALL	1					
27	9207822	ホース;フューエル	HOSE:FUEL	1					
27A	4472164	・ホース;フューエル	・HOSE:FUEL	1					
27B	4472165	・チューブ	・TUBE	1					
28	9212582	ホース;フューエル	HOSE:FUEL	1					
28A	4471661	・ホース;フューエル	・HOSE:FUEL	1					
28B	4471662	・チューブ	・TUBE	1					
29	9212581	ホース;フューエル	HOSE:FUEL	1					
29A	4471659	・ホース;フューエル	・HOSE:FUEL	1					

039B

燃料ダブルフィルタ FUEL DOUBLE FILTER

適用号機 450, H, MT, MTH : 010001-
Serial No. 460 : 050001-

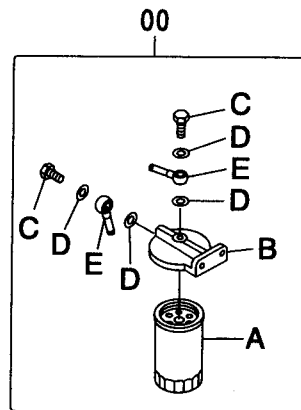
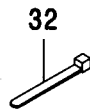
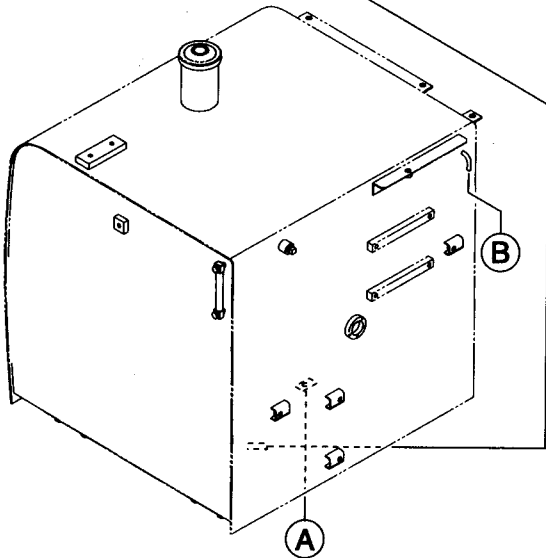
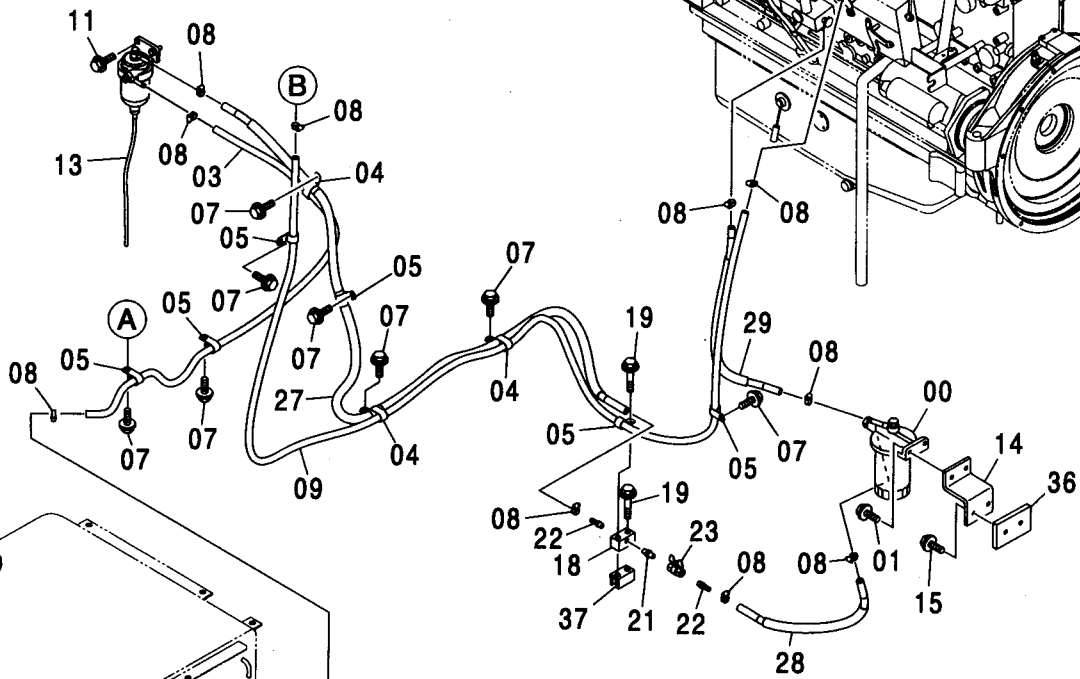
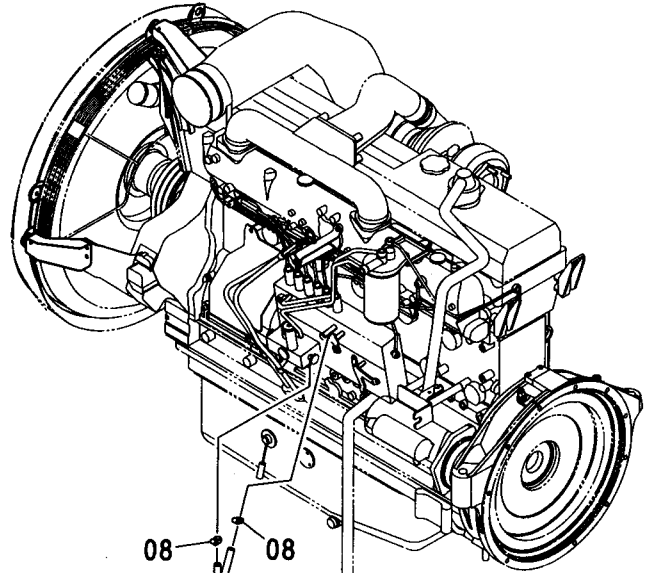
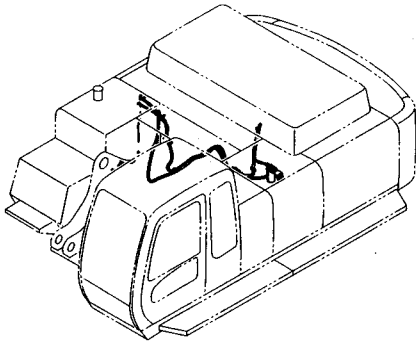

041

燃料給油ポンプ <450, H, MT, MTH>
FUEL FEED PUMP <450, H, MT, MTH>

適用号機
Serial No. 010001-

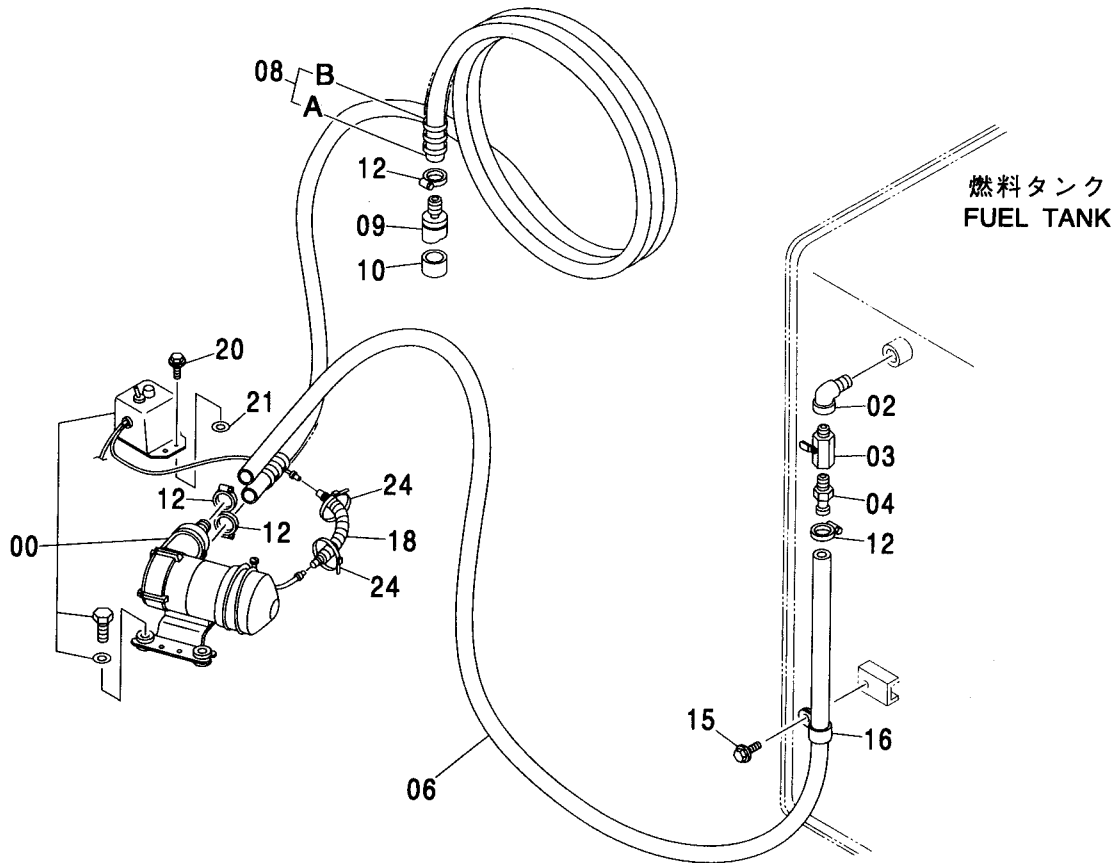
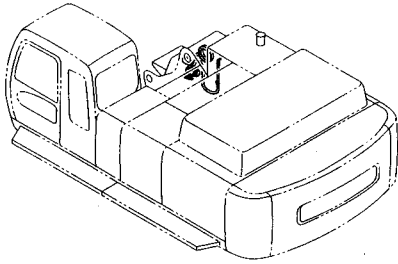

燃料給油ポンプ <450, H, MT, MTH>
FUEL FEED PUMP <450, H, MT, MTH>

適用号機 010001-
Serial No.

符号 ITEM	部品番号 PART NO.	部 品 名	PART NAME	数量 Q' TY	サービス コード S. C	適用号機 SERIAL NO.	互 換 性 ICA	代 替 部 品 REPLACEABLE PART	
								部品番号 PART NO.	数量 Q' TY
00	4231912	ポンプ	PUMP	1					
02	94-0632	エルボ :S	ELBOW:S	1					
03	4194712	コック	COCK	1					
04	4004589	ジョイント	JOINT	1					
06	4342616	ホース	HOSE	1					
08	4242574	ホース	HOSE	1		-010119	T	4242574	1
								4327294	3
08	9213730	ホース アッセン	HOSE ASS' Y	1		010200-			
08A	4242574	・ホース	・HOSE	1		010200-			
08B	4327294	・プロテクタ	・PROTECTOR	3		010200-			
09	4103527	ストレーナ	STRAINER	1					
10	4507650	ストレーナ	STRAINER	1					
12	4504367	クランプ :ホース	CLAMP:HOSE	4					
15	J011020	ボルト:セムス	BOLT:SEMS	1		-D03/04			
15	J271020	ボルト:セムス	BOLT:SEMS	1	#D	D03/05-	T	J901020	1
								J222010	1
16	4190264	クリップ	CLIP	1					
18	4359890	ハーネス:ワイヤ	HARNESS:WIRE	1		-010119	T	4471747	1
								4055311	2
18	4471747	ハーネス:ワイヤ	HARNESS:WIRE	1		010200-			
20	J010614	ボルト:セムス	BOLT:SEMS	2		-D03/04			
20	J260614	ボルト:セムス	BOLT:SEMS	2	#D	D03/05-	T	J900616	2
								A590106	2
21	A590106	ワッシャ:プレーン	WASHER:PLANE	2					
24	4055311	クリップ:バンド	CLIP:BAND	2					

燃料給油ポンプ <460>
FUEL FEED PUMP <460>

適用号機 050001-
Serial No.

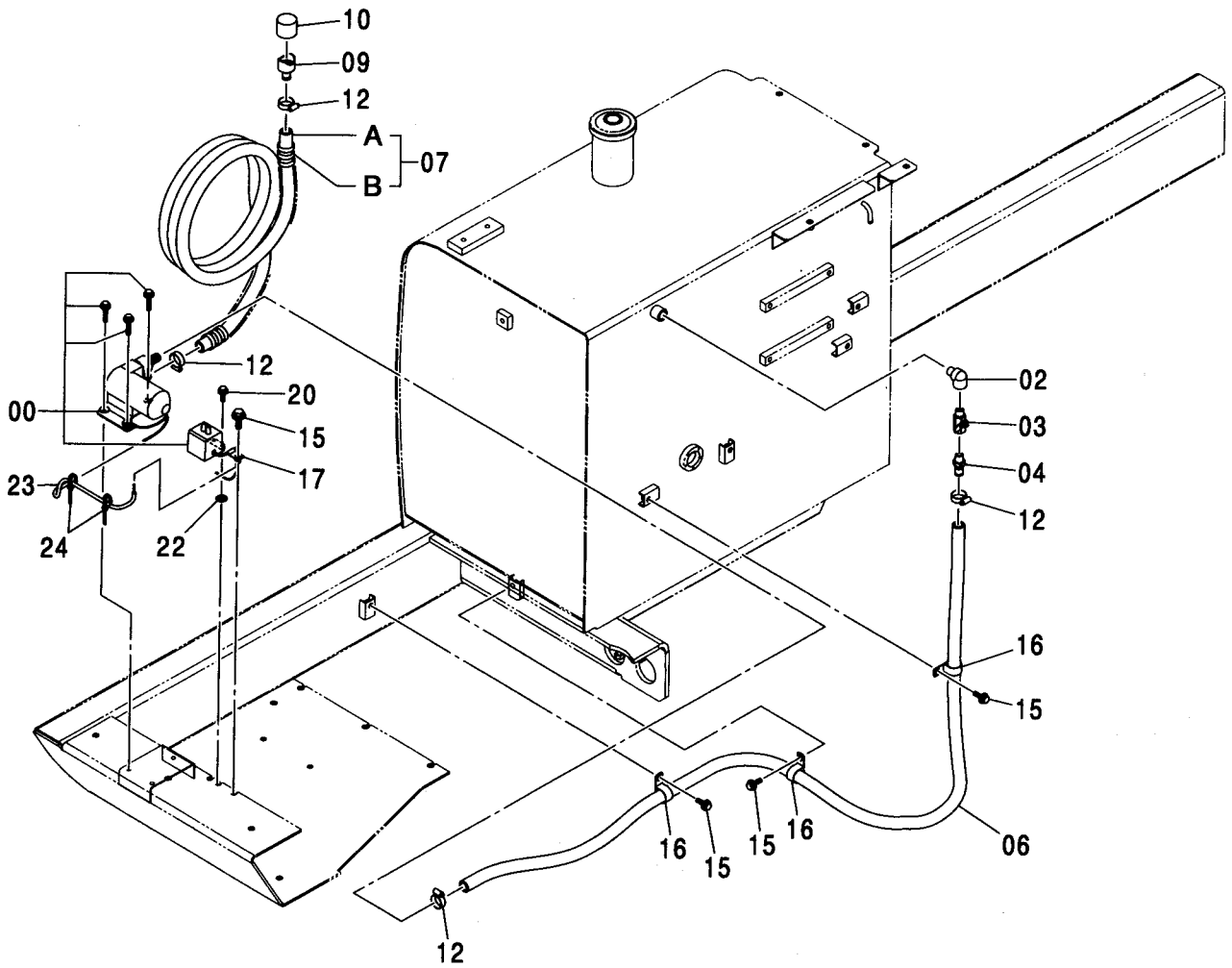
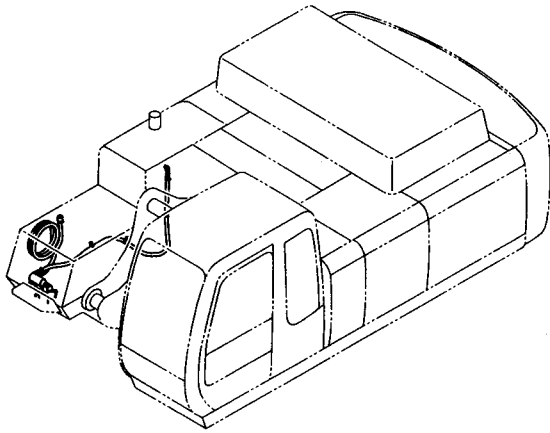

燃料給油ポンプ <460>
FUEL FEED PUMP <460>

適用号機 050001-
Serial No.

符号 ITEM	部品番号 PART NO.	部 品 名	PART NAME	数量 Q' TY	サービス コード S. C	適用号機 SERIAL NO.	互 換 性 I C A	代 替 部 品 REPLACEABLE PART	
								部品番号 PART NO.	数量 Q' TY
00	4231912	ポンプ	PUMP	1					
02	94-0632	エルボ ;S	ELBOW;S	1					
03	4194712	コック	COCK	1					
04	4004589	ジョイント	JOINT	1					
06	4605977	ホース	HOSE	1					
07	9213730	ホース アッセン	HOSE ASS' Y	1					
07A	4242574	・ホース	・HOSE	1					
07B	4327294	・プロテクタ	・PROTECTOR	3					
09	4103527	ストレーナ	STRAINER	1					
10	4507650	ストレーナ	STRAINER	1					
12	4504367	クランプ ;ホース	CLAMP;HOSE	4					
15	J271020	ボルト ;セムス	BOLT;SEMS	4	D				
15A	J901020	・ボルト	・BOLT	1					
15B	J222010	・ワッシャ	・WASHER	1					
16	4190264	クリップ	CLIP	3					
17	4190276	クリップ	CLIP	1					
20	J260614	ボルト ;セムス	BOLT;SEMS	2	D				
20A	J900616	・ボルト	・BOLT	1					
20B	A590106	・ワッシャ ;フ レーン	・WASHER;PLANE	1					
22	J222010	ワッシャ	WASHER	2					
23	4471747	ハーネス ;ワイヤ	HARNESS;WIRE	1					
24	4055311	クリップ ;バンド	CLIP;BAND	2					

ポンプ装置
PUMP DEVICE

適用号機 450, H, MT, MTH : 010001-
Serial No. 460 : 050001-

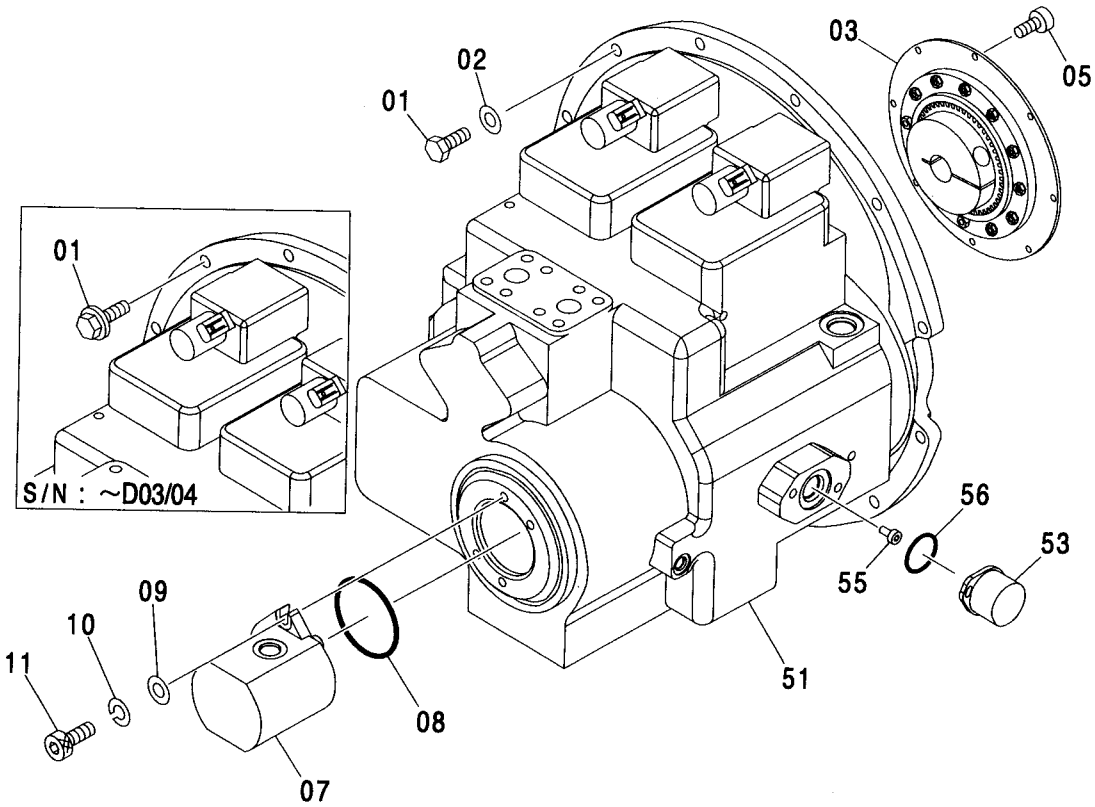
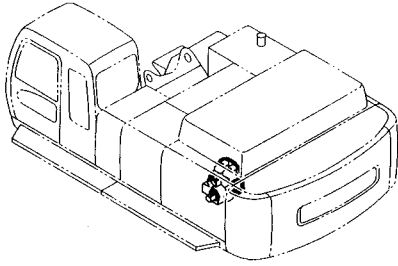

ポンプ装置 PUMP DEVICE

適用号機 450, H, MT, MTH : 010001-
Serial No. 460 : 050001-

符号 ITEM	部品番号 PART NO.	部 品 名	PART NAME	数量 Q' TY	サービス コード S. C	適用号機 SERIAL NO.	互 換 性 ICA	代 替 部 品 REPLACEABLE PART	
								部品番号 PART NO.	数量 Q' TY
	9199338	ポンプソチ	PUMP DEVICE	1					
01	J011240	・ボルト;セムス	・BOLT;SEMS	10		-D03/04			
01	J901240	・ボルト	・BOLT	10	#	D03/05-			
02	J590112	・ワッシャ	・WASHER	10	#	D03/05-			
03	4456914	・カップリング	・COUPLING	1					
05	M341020	・ボルト;ソケット	・BOLT;SOCKET	8					
07	4276918	・ポンプ;ギヤ	・PUMP;GEAR	1	H	450:-010277 H:-010277 MT:-010298 MTH:-010298	I	9218005	1
07	9218005	・ポンプ;ギヤ	・PUMP;GEAR	1	#H	450:010278- H:010278- MT:010299- MTH:010299-			
08	A811085	・O-リング	・O-RING	1					
09	A590110	・ワッシャ;フレン	・WASHER;PLANE	2					
10	A590910	・ワッシャ;スプリング	・WASHER;SPRING	2					
11	J781035	・ボルト;ソケット	・BOLT;SOCKET	2					
51	4432815	・ポンプ;ピストン	・PUMP;PISTON	1	H				
53	9102385	・センサ;アングル	・SENSOR;ANGLE	2					
55	4255077	・スプリング;プレート	・SPRING;PLATE	2					
56	4274371	・O-リング	・O-RING	2					

旋回装置 : 右 (1)
 SWING DEVICE : RIGHT (1)

適用号機 450, H, MT, MTH : 010001-
 Serial No. 460 : 050001-

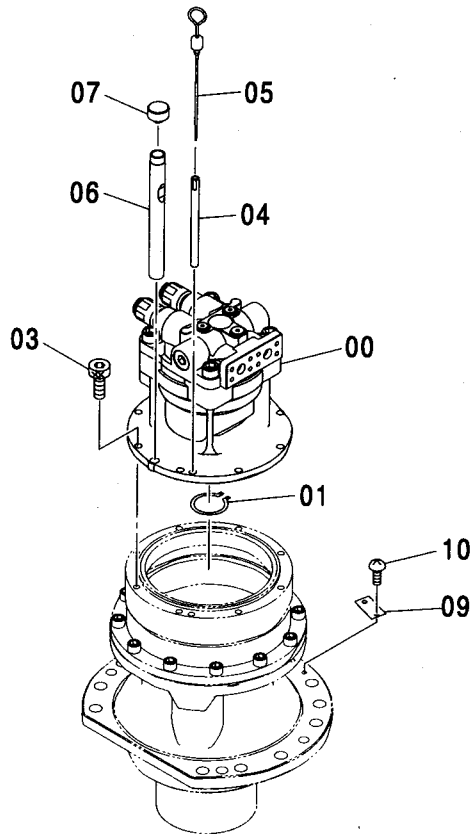
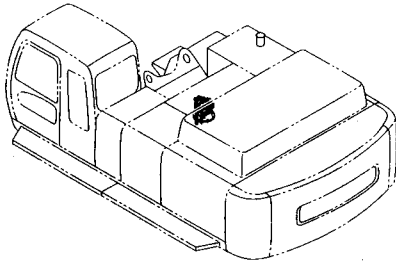

Ⓜ

符号 ITEM	部品番号 PART NO.	部品名	PART NAME	数量 Q' TY	サービス コード S. C	適用号機 SERIAL NO.	互 換 性 I C A	代替部品 REPLACEABLE PART	
								部品番号 PART NO.	数量 Q' TY
	9180778	センカイツーチ : ミギ (1)	SWING DEVICE : R (1)	1					
		コノ 部品番号ノ 構成部品ハ 旋回装置 : 右 (1) カラ (2) ノ 部品ヲ 含ミス。 This PART NO. consists of all parts shown in SWING DEVICE : R (1) to (2).							
00	4423009	・モータ : オイル	・MOTOR : OIL	1	H				
01	991342	・リング : リテイニング	・RING : RETAINING	1					
03	M341228	・ボルト : ソケット	・BOLT : SOCKET	8					
04	4264452	・パイプ	・PIPE	1					
05	3074223	・ゲージ : レベル	・GAUGE : LEVEL	1					
06	4332658	・パイプ	・PIPE	1					
07	4343365	・キャップ	・CAP	1					
09	3053093	・ネームプレート	・NAME-PLATE	1					
10	M492564	・スクリュードライブ	・SCREW : DRIVE	2					

旋回装置：右 (2) SWING DEVICE : RIGHT (2)

適用号機 450,H,MT,MTH : 010001-
Serial No. 460 : 050001-

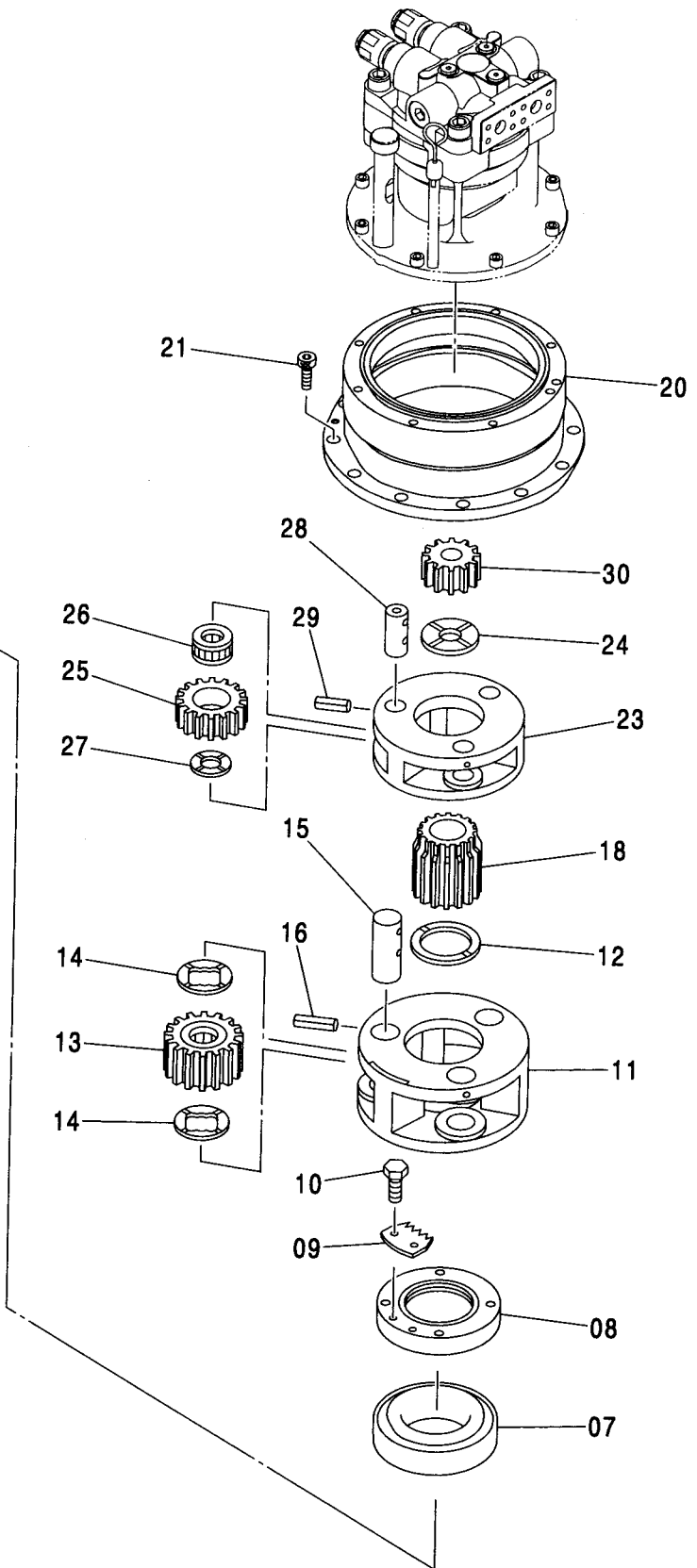
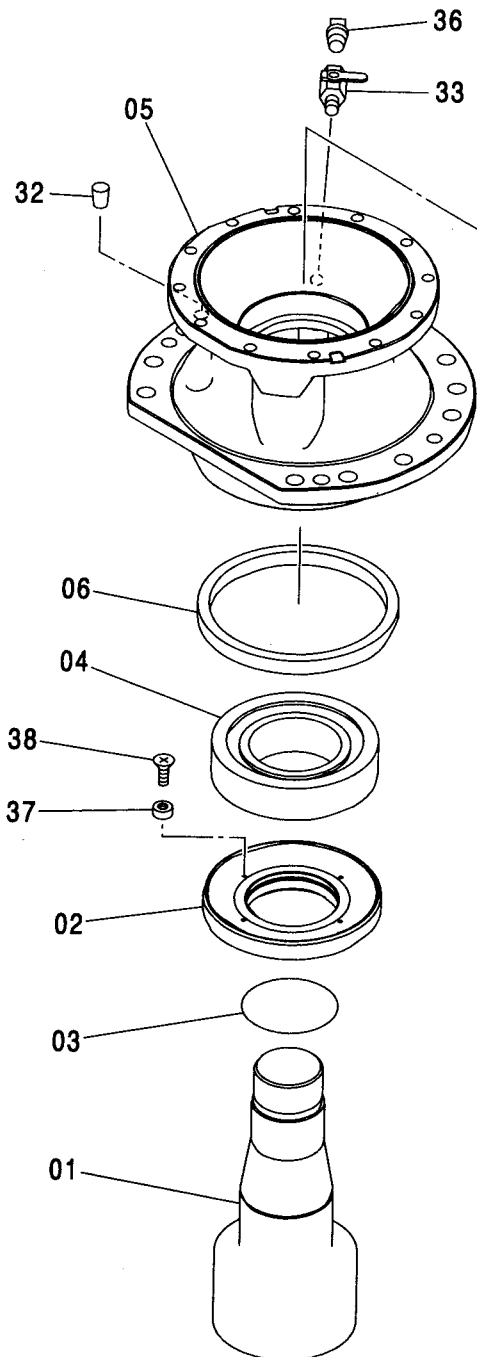
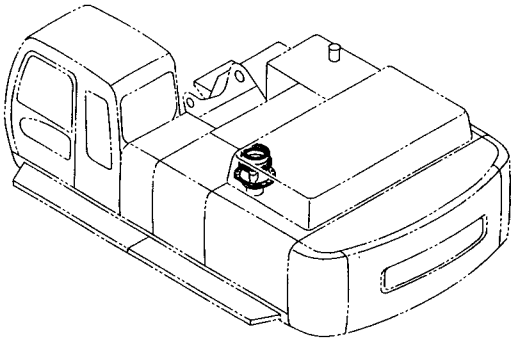

旋回装置：右 (2)
SWING DEVICE : RIGHT (2)

適用号機 450, H, MT, MTH : 010001-
Serial No. 460 : 050001-

符号 ITEM	部品番号 PART NO.	部 品 名	PART NAME	数量 Q' TY	サービス コード S. C	適用号機 SERIAL NO.	互 換 性 I C A	代 替 部 品 REPLACEABLE PART	
								部品番号 PART NO.	数量 Q' TY
	9180778	センカイツチ : ミキ (2)	SWING DEVICE : R (2)	1					
		コノ 部品番号ノ 構成部品ハ 旋回装置 : 右 (1) カラ (2) ノ 部品ヲ 含マス。 This PART NO. consists of all parts shown in SWING DEVICE : R (1) to (2).							
01	2043694	・シャフト : プロペラ	・SHAFT : PROP.	1					
02	3085412	・スリーブ	・SLEEVE	1					
03	A811120	・O-リング	・O-RING	1					
04	4402481	・ベアリング : ローラ	・BRG. : ROL.	1					
05	1026994	・ハウジング	・HOUSING	1					
06	4422691	・シール : オイル	・SEAL : OIL	1					
06	4604376	・シール : オイル	・SEAL : OIL	1	#S				
07	4402637	・ベアリング : ローラ	・BRG. : ROL.	1					
08	3086064	・ナット	・NUT	1					
09	4411122	・プレート : ロック	・PLATE : LOCK	1					
10	J901016	・ボルト	・BOLT	2					
11	1026662	・キャリア	・CARRIER	1					
12	4187590	・プレート : スラスト	・PLATE : THRUST	1					
13	9750364	・ギヤ : プラネタリ	・GEAR : PLANETARY	3					
14	4336929	・プレート : スラスト	・PLATE : THRUST	6					
15	4336925	・ピン	・PIN	3					
16	4027427	・ピン : スプリング	・PIN : SPRING	3					
18	3080912	・ギヤ : サン	・GEAR : SUN	1					
20	1025957	・ギヤ : リング	・GEAR : RING	1					
21	M341645	・ボルト : ソケット	・BOLT : SOCKET	12					
23	1025912	・キャリア	・CARRIER	1					
24	4403371	・プレート : スラスト	・PLATE : THRUST	1					
25	3082517	・ギヤ : プラネタリ	・GEAR : PLANETARY	3					
26	4404506	・ベアリング : ニードル	・BRG. : NEEDLE	3					
27	4403082	・プレート : スラスト	・PLATE : THRUST	3					
28	4336923	・ピン	・PIN	3					
29	4051262	・ピン : スプリング	・PIN : SPRING	3					
30	3084056	・ギヤ : サン	・GEAR : SUN	1					
32	425176	・コルク	・CORK	2					
33	4194712	・コック	・COCK	1					
36	94-2024	・プラグ	・PLUG	1					
37	4422479	・マグネット	・MAGNET	4					
38	M470513	・スクリュー	・SCREW	4					

旋回装置 : 左 (1)
 SWING DEVICE : LEFT (1)

適用号機 450, H, MT, MTH : 010001-
 Serial No. 460 : 050001-

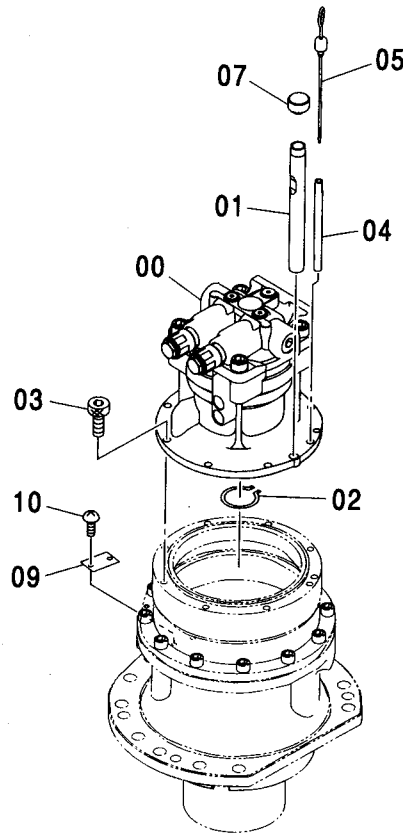
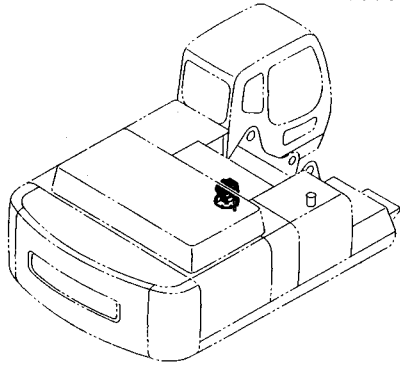

Ⓜ

符号 ITEM	部品番号 PART NO.	部品名	PART NAME	数量 Q' TY	サービス コード S. C	適用号機 SERIAL NO.	互換性 ICA	代替部品 REPLACEABLE PART	
								部品番号 PART NO.	数量 Q' TY
	9180776	センカイソチ : ヒタリ (1)	SWING DEVICE : L (1)	1					
	コノ 部品番号ノ 構成部品ハ 旋回装置 : 左 (1) カラ (2)ノ 部品ヲ 含ミス。 This PART NO. consists of all parts shown in SWING DEVICE : L (1) to (2).								
00	4423009	・モータ:オイル	・MOTOR:OIL	1	H				
01	991342	・リング:リテイニング	・RING:RETAINING	1					
03	M341228	・ボルト:ソケット	・BOLT:SOCKET	8					
04	4264452	・パイプ	・PIPE	1					
05	3074223	・ゲージ:レベル	・GAUGE:LEVEL	1					
06	4332658	・パイプ	・PIPE	1					
07	4343365	・キャップ	・CAP	1					
09	3053093	・ネームプレート	・NAME-PLATE	1					
10	M492564	・スクリュー:ドライブ	・SCREW:DRIVE	2					

旋回装置：左 (2)
 SWING DEVICE : LEFT (2)

適用号機 450, H, MT, MTH : 010001-
 Serial No. 460 : 050001-

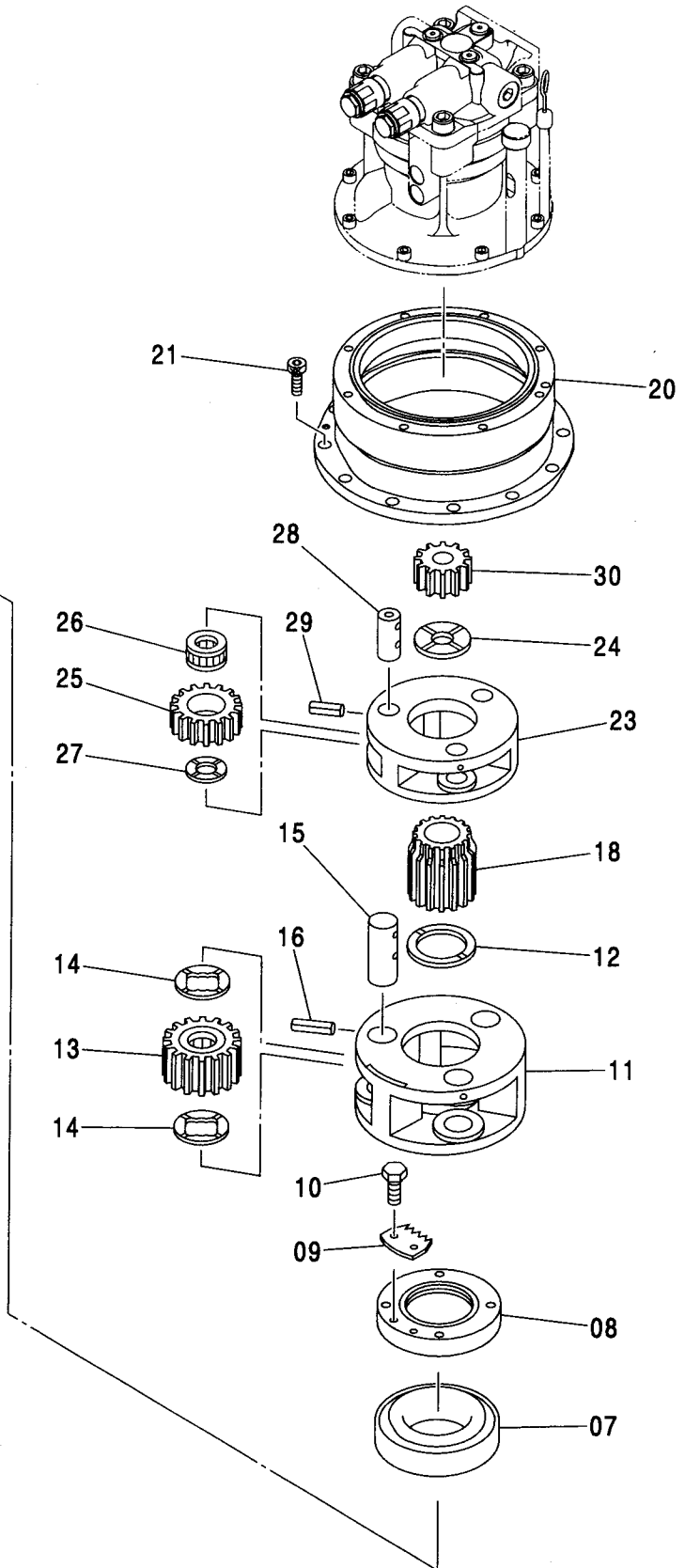
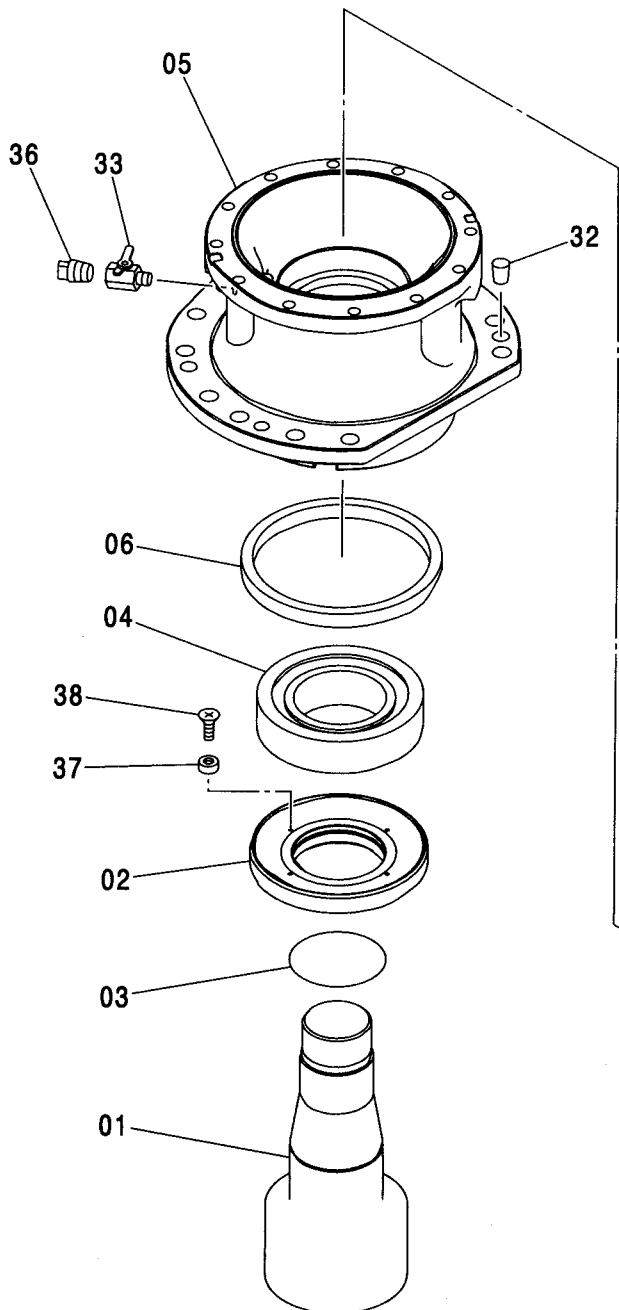
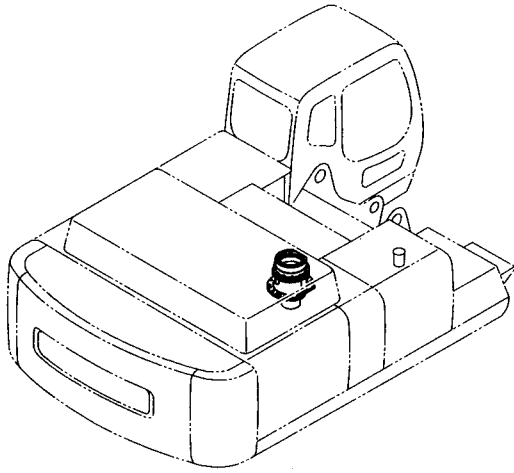

旋回装置：左 (2)
SWING DEVICE : LEFT (2)

適用号機 450, H, MT, MTH : 010001-
Serial No. 460 : 050001-

符号 ITEM	部品番号 PART NO.	部 品 名	PART NAME	数量 Q' TY	サービス コード S. C	適用号機 SERIAL NO.	互 換 性 ICA	代 替 部 品 REPLACEABLE PART	
								部品番号 PART NO.	数量 Q' TY
	9180776	センカイツチ : ヒタリ (2)	SWING DEVICE : L (2)	1					
		コノ 部品番号ノ 構成部品ハ 旋回装置 : 左 (1) カラ (2)ノ 部品ヲ 含ミス。 This PART NO. consists of all parts shown in SWING DEVICE : L (1) to (2).							
01	2043694	・シャフト;プロペラ	・SHAFT;PROP.	1					
02	3085412	・スリーブ	・SLEEVE	1					
03	A811120	・O-リング	・O-RING	1					
04	4402481	・ベアリング ;ローラ	・BRG. ;ROL.	1					
05	1026994	・ハウジング	・HOUSING	1					
06	4422691	・シール;オイル	・SEAL;OIL	1					
06	4604376	・シール;オイル	・SEAL;OIL	1	#S				
07	4402637	・ベアリング ;ローラ	・BRG. ;ROL.	1					
08	3086064	・ナット	・NUT	1					
09	4411122	・プレート;ロック	・PLATE;LOCK	1					
10	J901016	・ボルト	・BOLT	2					
11	1026662	・キャリア	・CARRIER	1					
12	4187590	・プレート;スラスト	・PLATE;THRUST	1					
13	9750364	・ギヤ;プラネタリ	・GEAR;PLANETARY	3					
14	4336929	・プレート;スラスト	・PLATE;THRUST	6					
15	4336925	・ピン	・PIN	3					
16	4027427	・ピン;スプリング	・PIN;SPRING	3					
18	3080912	・ギヤ;サン	・GEAR;SUN	1					
20	1025957	・ギヤ;リング	・GEAR;RING	1					
21	M341645	・ボルト;ソケット	・BOLT;SOCKET	12					
23	1025912	・キャリア	・CARRIER	1					
24	4403371	・プレート;スラスト	・PLATE;THRUST	1					
25	3082517	・ギヤ;プラネタリ	・GEAR;PLANETARY	3					
26	4404506	・ベアリング ;ニードル	・BRG. ;NEEDLE	3					
27	4403082	・プレート;スラスト	・PLATE;THRUST	3					
28	4336923	・ピン	・PIN	3					
29	4051262	・ピン;スプリング	・PIN;SPRING	3					
30	3084056	・ギヤ;サン	・GEAR;SUN	1					
32	425176	・コルク	・CORK	2					
33	4194712	・コック	・COCK	1					
36	94-2024	・プラグ	・PLUG	1					
37	4422479	・マグネット	・MAGNET	4					
38	M470513	・スクリュー	・SCREW	4					

旋回装置取付部品 SWING DEVICE SUPPORT

適用号機 450, H, MT, MTH : 010001-
Serial No. 460 : 050001-

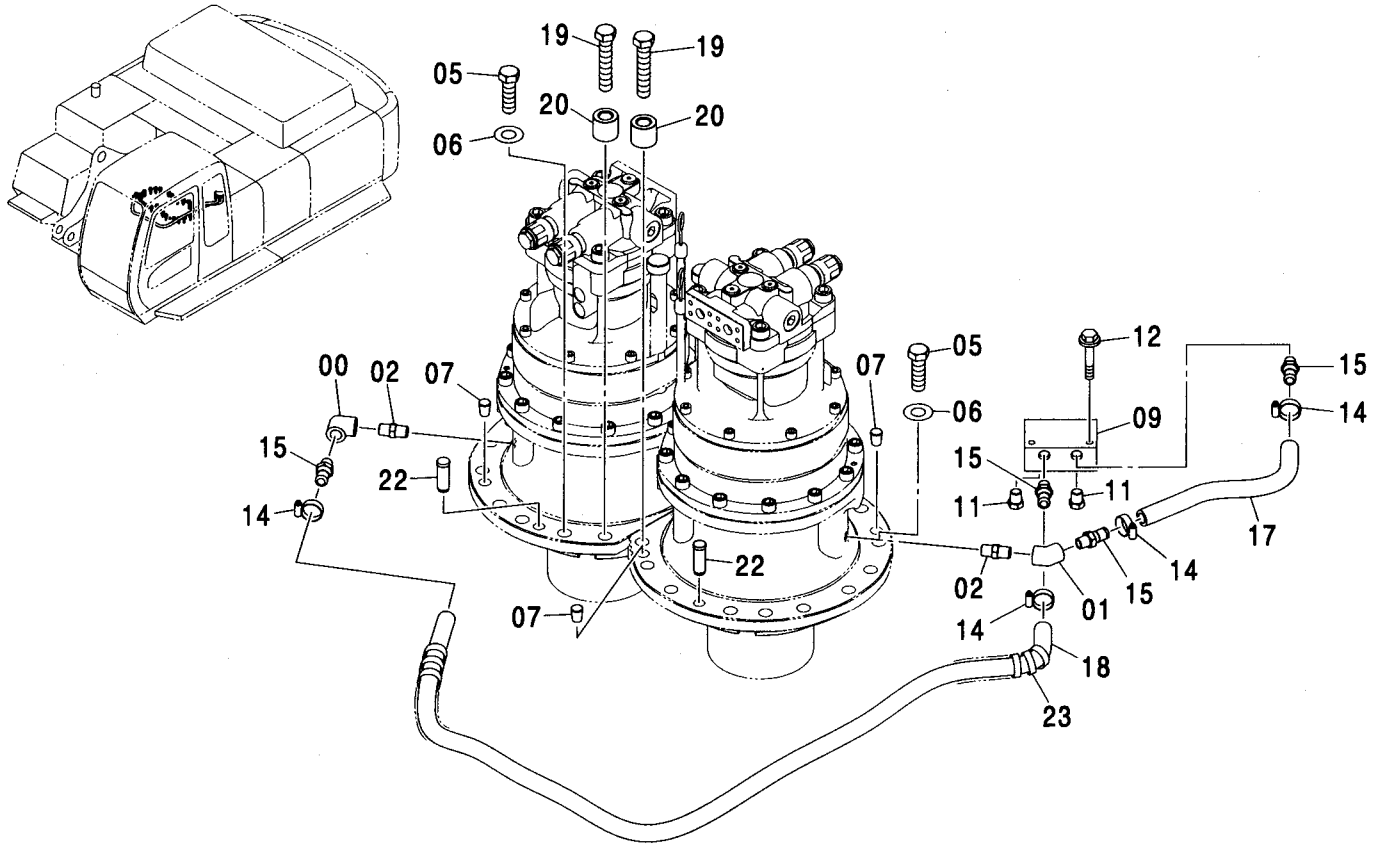

(M)

符号 ITEM	部品番号 PART NO.	部品名	PART NAME	数量 Q'TY	サービス コード S.C	適用号機 SERIAL NO.	互換性 ICA	代替部品 REPLACEABLE PART	
								部品番号 PART NO.	数量 Q'TY
00	94-0617	エルボ : S	ELBOW : S	1					
01	94-0602	エルボ : S	ELBOW : S	1					
02	94-1703	アダプタ : S	ADAPTER : S	2					
05	J932270	ボルト	BOLT	22					
06	4089822	ワッシャ	WASHER	22					
07	425176	コルク	CORK	4					
09	4451677	ブロック	BLOCK	1					
11	4509122	プラグ	PLUG	2					
12	J011065	ボルト : セムス	BOLT : SEMS	2		-D03/04			
12	J271065	ボルト : セムス	BOLT : SEMS	2	#D	D03/05-	T	J901065	2
								J222010	2
14	4504367	クランプ : ホース	CLAMP : HOSE	4					
15	4004589	ジョイント	JOINT	4					
17	4435324	ホース	HOSE	1					
18	4435325	ホース	HOSE	1					
19	J932202	ボルト	BOLT	4					
20	4334138	スペーサ	SPACER	4					
22	4343336	ピン : ノック	PIN : KNOCK	4					
23	4044420	プロテクタ	PROTECTOR	2					

MEMO

A series of horizontal dashed lines for writing.

057A

オイルタンク OIL TANK

適用号機 450, H, MT, MTH : 010001-
Serial No. 460 : 050001-

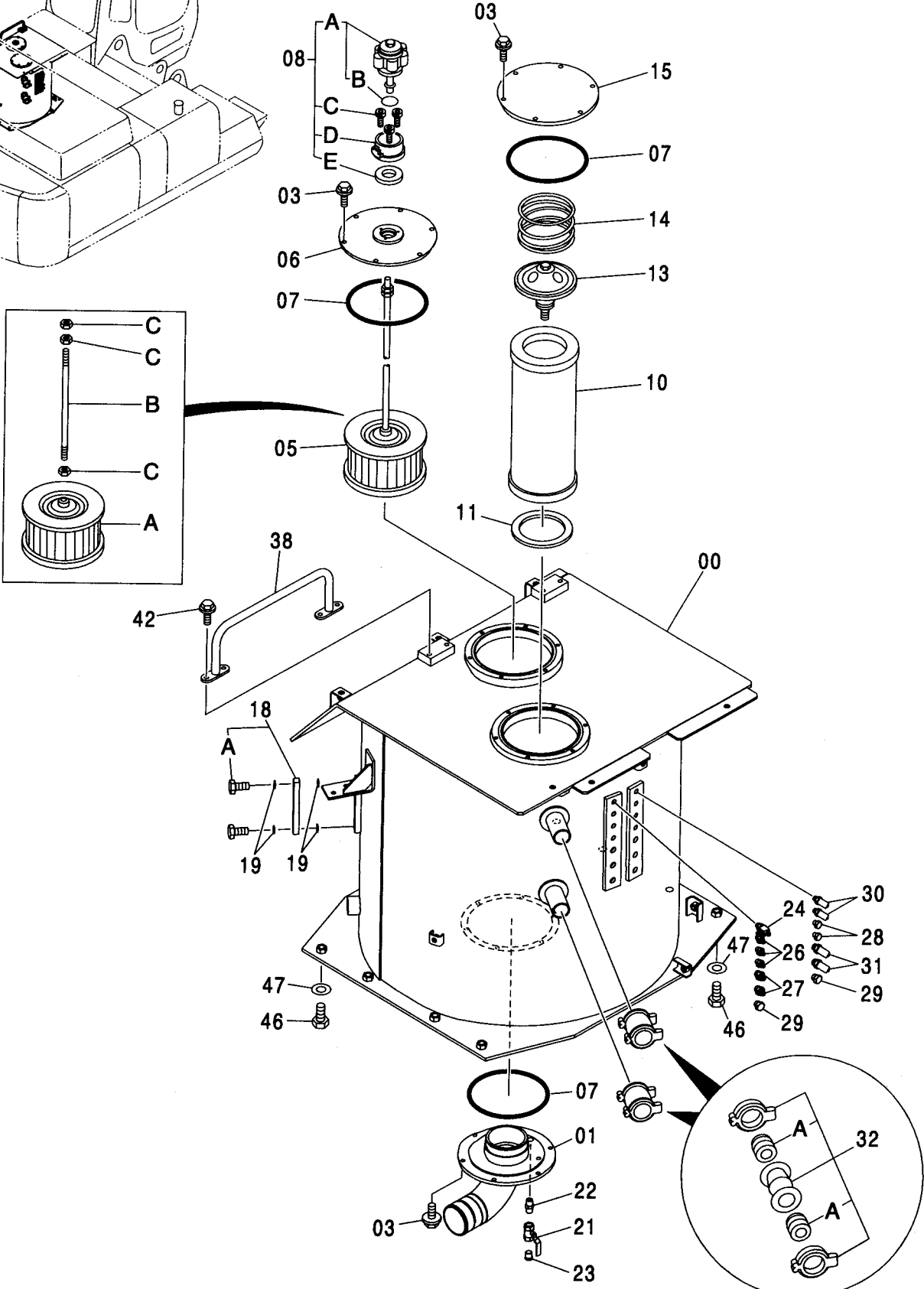
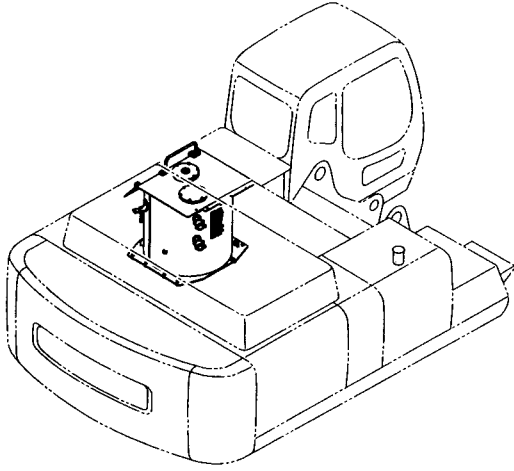

オイルタンク OIL TANK

適用号機 450, H, MT, MTH : 010001-
Serial No. 460 : 050001-

符号 ITEM	部品番号 PART NO.	部 品 名	PART NAME	数量 Q' TY	サービス コード S. C	適用号機 SERIAL NO.	互 換 性 I C A	代 替 部 品 REPLACEABLE PART	
								部品番号 PART NO.	数量 Q' TY
00	5007378	タンク;オイル	TANK;OIL	1					
01	7024027	パイプ	PIPE	1					
03	J011025	ボルト;セムス	BOLT;SEMS	18		-D03/04			
03	J271025	ボルト;セムス	BOLT;SEMS	18	#D	D03/05-	T	J901025	18
								J222010	18
05	4419225	フィルタ;サクシオン	FILTER;SUCTION	1					
05A	4333464	・ストレーナ	・STRAINER	1					
05B	4349173	・ロッド	・ROD	1					
05C	J950010	・ナット	・NUT	3					
06	8050201	カバー	COVER	1					
07	A810220	O-リング	O-RING	3					
08	4178684	ブリーザ;エア	BREATHER;AIR	1					
08A	4222874	・フィルタ	・FILTER	1					
08B	953612	・O-リング	・O-RING	1					
08C	M340516	・ボルト;ソケット	・BOLT;SOCKET	3					
08D	4222875	・ケース	・CASE	1					
08E	4222876	・パッキング	・PACKING	1					
10	4287634	エレメント;フィルタ	ELEMENT;FILTER	1					
11	4250293	ラバー	RUBBER	1					
13	4271000	バルブ	VALVE	1					
14	4271001	スプリング	SPRING	1					
15	3054856	カバー	COVER	1					
18	8053499	ゲージ;レベル	GAUGE;LEVEL	1					
18A	4100967	・ボルト	・BOLT	2					
19	449558	ワッシャ;シール	WASHER;SEAL	4					
21	4209782	バルブ;ボール	VALVE;BALL	1					
22	94-1702	アダプタ;S	ADAPTER;S	1					
23	447483	プラグ	PLUG	1					
24	A852422	チー;S	TEE;S	1					
24A	957366	・O-リング	・O-RING	1					
26	A852122	アダプタ;S	ADAPTER;S	3					
26A	957366	・O-リング	・O-RING	1					
27	A852133	アダプタ;S	ADAPTER;S	2					
27A	4509180	・O-リング	・O-RING	1					
28	A885002	プラグ	PLUG	2					
28A	957366	・O-リング	・O-RING	1					
29	A885003	プラグ	PLUG	2					
29A	4509180	・O-リング	・O-RING	1					
30	A852322	エルボ;S	ELBOW;S	2					
30A	957366	・O-リング	・O-RING	1					

057B

オイルタンク OIL TANK

適用号機 450, H, MT, MTH : 010001-
Serial No. 460 : 050001-

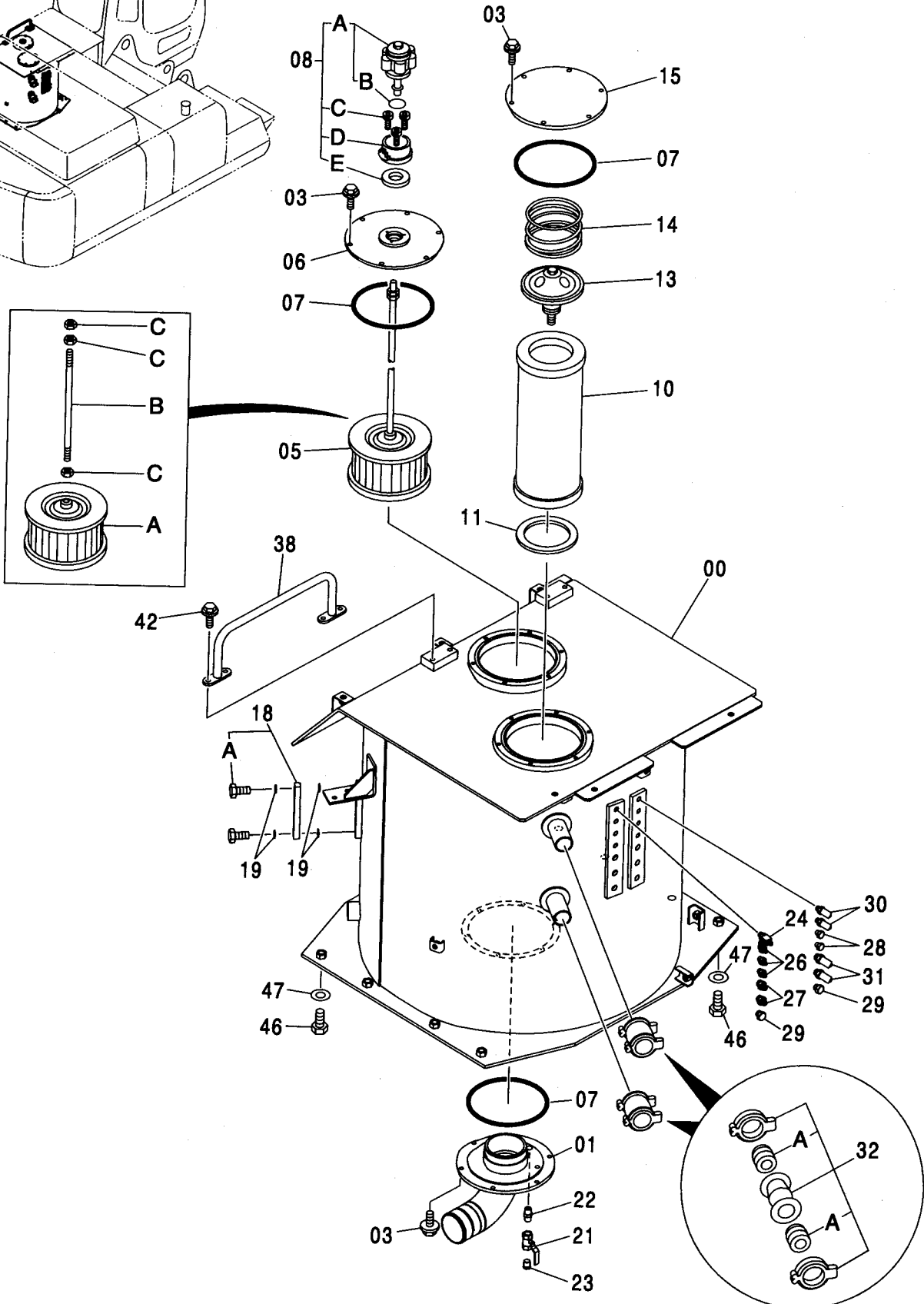
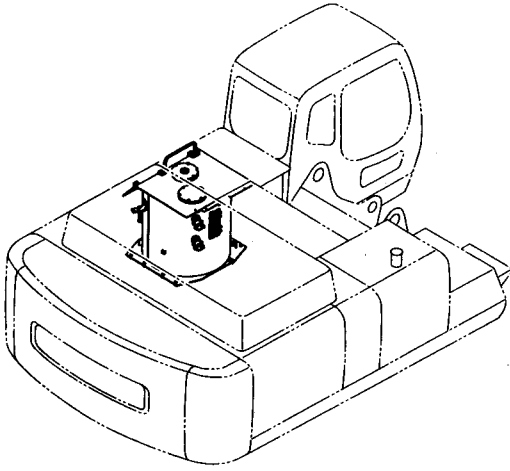

オイルタンク OIL TANK

適用号機 450,H,MT,MTH : 010001-
Serial No. 460 : 050001-

符号 ITEM	部品番号 PART NO.	部 品 名	PART NAME	数量 Q' TY	サービス コード S. C	適用号機 SERIAL NO.	互換性 ICA	代替部品 REPLACEABLE PART	
								部品番号 PART NO.	数量 Q' TY
31	A852333	エルボ :S	ELBOW:S	2					
31A	4509180	・O-リング	・O-RING	1					
32	4067834	カップリング	COUPLING	2					
32A	4196260	・シール:リング	・SEAL:RING	2					
38	9756927	ハンドレール	HANDRAIL	1					
42	J021235	ボルト:セムス	BOLT:SEMS	4		-D03/04			
42	J271230	ボルト:セムス	BOLT:SEMS	4	#D	D03/05-	T	J901230	4
								J222012	4
46	J901640	ボルト	BOLT	8					
47	4114405	ワッシャ	WASHER	8					

サクシヨン配管 SUCTION PIPING

適用号機 450, H, MT, MTH : 010001-
Serial No. 460 : 050001-

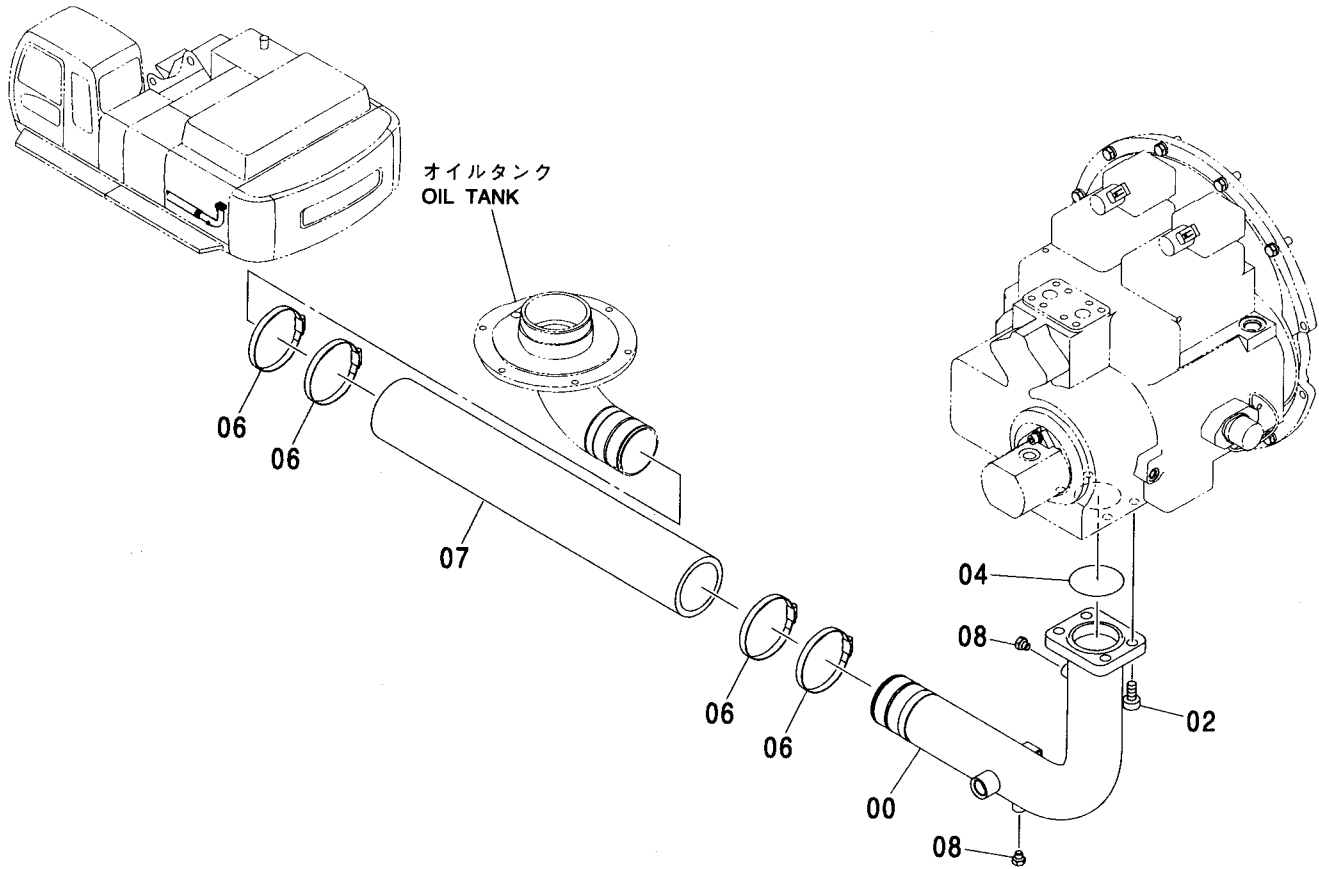

符号 ITEM	部品番号 PART NO.	部品名	PART NAME	数量 Q' TY	サービス コード S. C	適用号機 SERIAL NO.	互換性 ICA	代替部品 REPLACEABLE PART	
								部品番号 PART NO.	数量 Q' TY
00	7038321	パイプ	PIPE	1					
02	M341640	ボルト;ソケット	BOLT;SOCKET	4					
04	4153544	O-リング	O-RING	1					
06	4263766	クランプ;ホース	CLAMP;HOSE	4					
07	4436321	ホース;ラバー	HOSE;RUBBER	1					
08	A885002	プラグ	PLUG	2					
08A	957366	O-リング	O-RING	1					

MEMO

Area with horizontal dotted lines for writing.

デリベリ配管 DELIVERY PIPING

適用号機 450,H,MT,MTH : 010001-
Serial No. 460 : 050001-

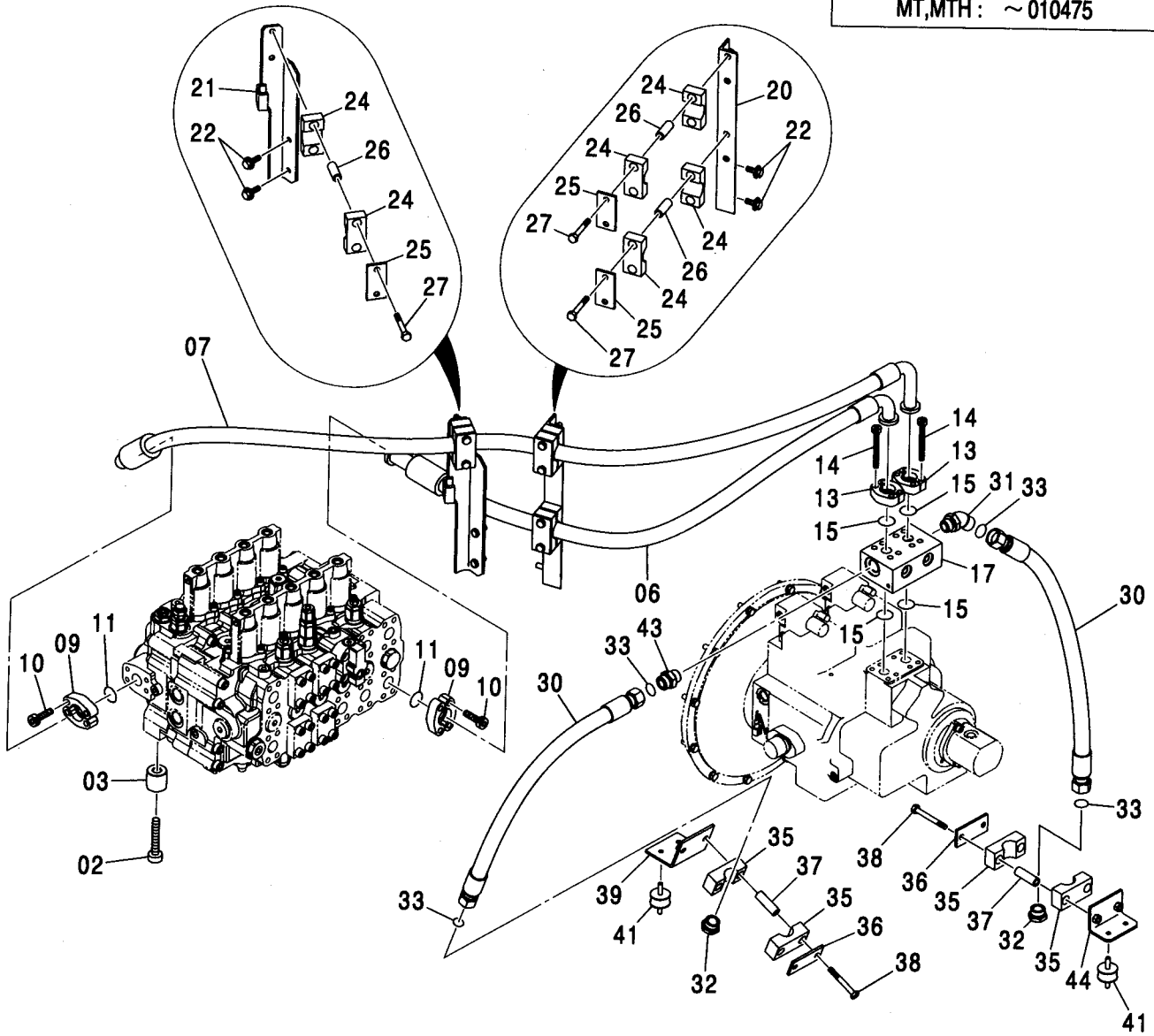
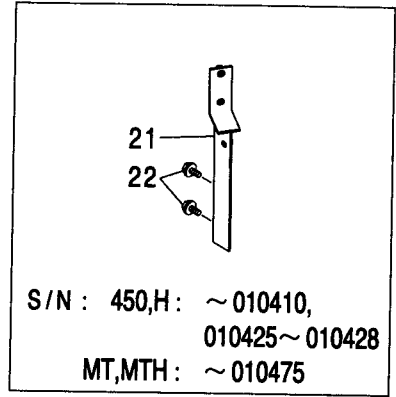
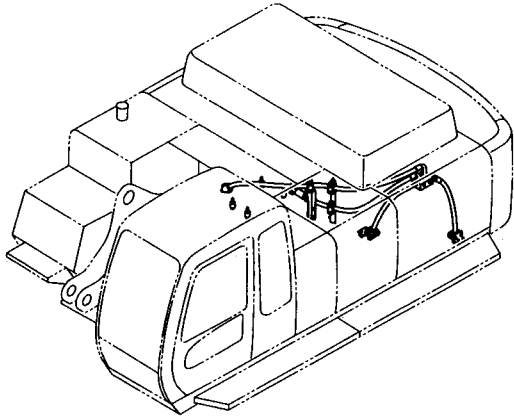

デリベリ配管 DELIVERY PIPING

適用号機 450, H, MT, MTH : 010001-
Serial No. 460 : 050001-

符号 ITEM	部品番号 PART NO.	部 品 名	PART NAME	数量 Q' TY	サービス コード S. C	適用号機 SERIAL NO.	互 換 性 I C A	代 替 部 品 REPLACEABLE PART	
								部品番号 PART NO.	数量 Q' TY
02	M342000	ボルト;ソケット	BOLT; SOCKET	4					
03	4354513	スペーサ	SPACER	4					
06	4436055	ホース	HOSE	1					
07	4436054	ホース	HOSE	1					
09	4089703	フランジ;スプリット	FLANGE; SPLIT	4					
10	M341445	ボルト;ソケット	BOLT; SOCKET	8					
11	4508805	O-リング	O-RING	2					
13	4085560	フランジ;スプリット	FLANGE; SPLIT	4					
14	M341211	ボルト;ソケット	BOLT; SOCKET	8					
15	966993	O-リング	O-RING	4					
17	2043824	ブロック	BLOCK	1					
20	9754731	ブラケット	BRACKET	1					
21	8079964	ブラケット	BRACKET	1		450:-010410, 010425-010428 H:-010410, 010425-010428 MT:-010475 MTH:-010475			
21	9759374	ブラケット	BRACKET	1	#	450:010411- 010424, 010429- H:010411- 010424, 010429- MT:010476- MTH:010476- -D03/04			
22	J021230	ボルト;セムス	BOLT; SEMS	4					
22	J271230	ボルト;セムス	BOLT; SEMS	4	#D	D03/05-	T	J901230	4
24	4341808	クランプ;ホース	CLAMP; HOSE	6				J222012	4
25	4341803	プレート	PLATE	3					
26	4205614	スペーサ	SPACER	6					
27	J011200	ボルト;セムス	BOLT; SEMS	6		-D03/04			
27	J271200	ボルト;セムス	BOLT; SEMS	6	#D	D03/05-	T	J901200	6
								J222012	6
30	4286812	ホース	HOSE	2					
31	4270315	エルボ;S	ELBOW; S	1					
31A	4506429	O-リング	O-RING	1					
32	4210056	プラグ	PLUG	2					
33	4187328	O-リング	O-RING	4					

061B

デリベリ配管 DELIVERY PIPING

適用号機 450,H,MT,MTH : 010001-
Serial No. 460 : 050001-

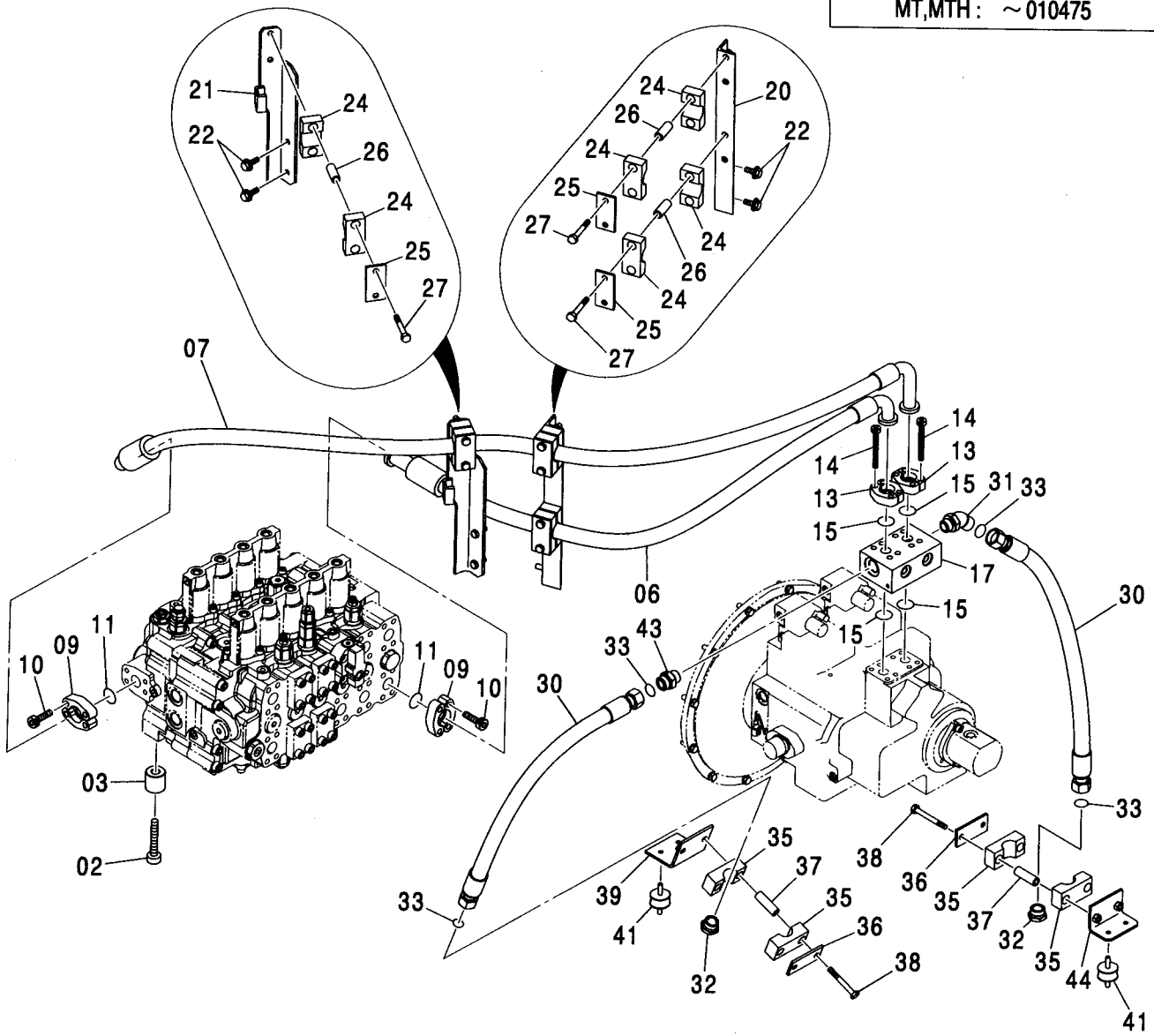
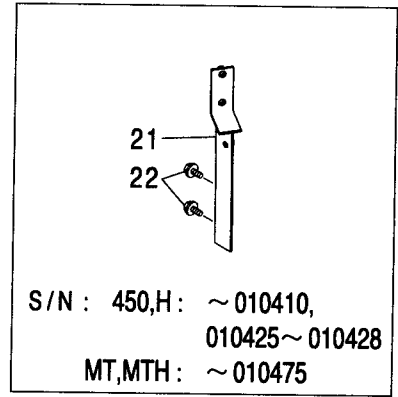
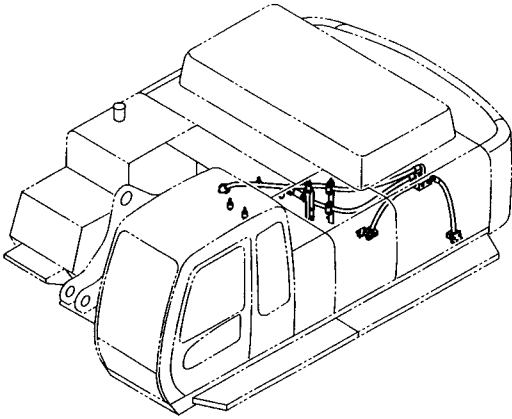

デリベリ配管 DELIVERY PIPING

適用号機 450,H,MT,MTH : 010001-
Serial No. 460 : 050001-

符号 ITEM	部品番号 PART NO.	部 品 名	PART NAME	数量 Q' TY	サービス コード S. C	適用号機 SERIAL NO.	互 換 性 I C A	代 替 部 品 REPLACEABLE PART	
								部品番号 PART NO.	数量 Q' TY
35	4349621	クランプ ;ホース	CLAMP;HOSE	4					
36	4341803	プレート	PLATE	2					
37	4349648	スペーサ	SPACER	4					
38	J011200	ボルト:セムス	BOLT:SEMS	4		-D03/04			
38	J271200	ボルト:セムス	BOLT:SEMS	4	#D	D03/05-	T	J901200	4
39	9756342	ブラケット	BRACKET	1				J222012	4
41	4354592	ラバー	RUBBER	4					
43	A853188	アダプタ:S	ADAPTER;S	1					
43A	4506429	O-リング	O-RING	1					
44	9757386	ブラケット	BRACKET	1					

リターン配管 <450, H, MT, MTH>
RETURN PIPING <450, H, MT, MTH>

適用号機 010001-
Serial No.

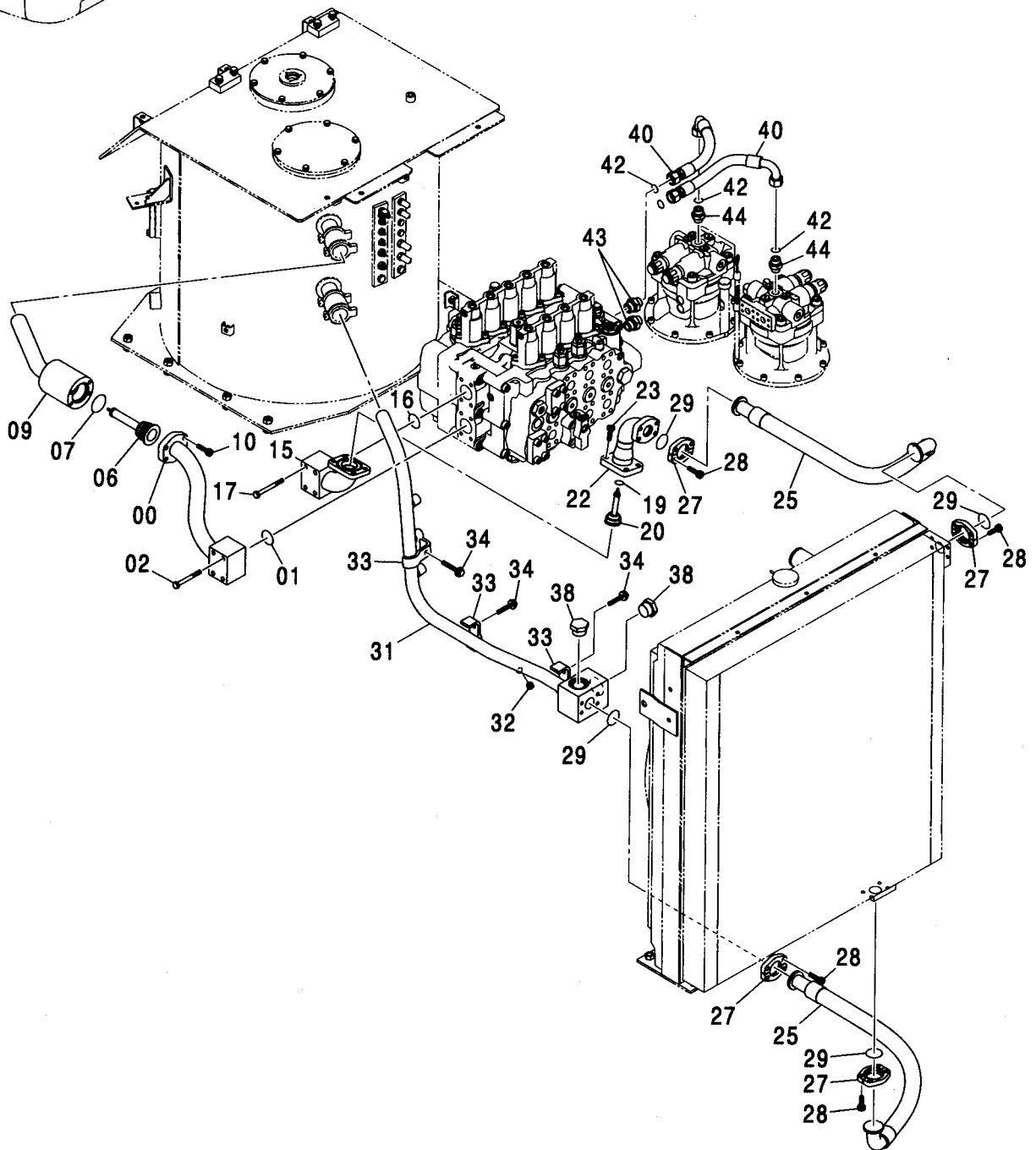
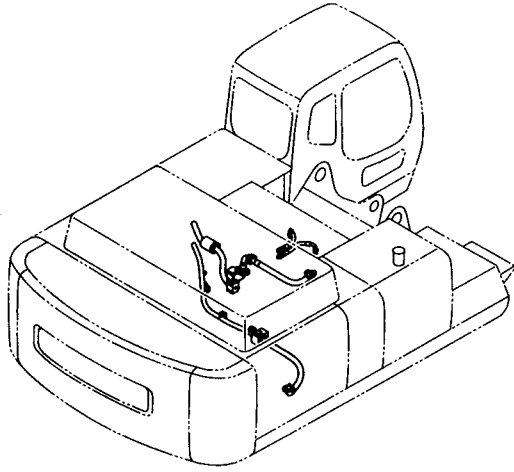

リターン配管 <450, H, MT, MTH>
RETURN PIPING <450, H, MT, MTH>

適用号機 010001-
Serial No.

符号 ITEM	部品番号 PART NO.	部 品 名	PART NAME	数量 Q' TY	サービス コード S. C	適用号機 SERIAL NO.	互 換 性 I C A	代 替 部 品 REPLACEABLE PART	
								部品番号 PART NO.	数量 Q' TY
00	7038072	パイプ	PIPE	1					
01	A811060	O-リング	O-RING	1					
02	J011200	ボルト;セムス	BOLT;SEMS	4		-D03/04			
02	J271200	ボルト;セムス	BOLT;SEMS	4	#D	D03/05-	T	J901200	4
								J222012	4
06	4436022	バルブ	VALVE	1					
07	A811060	O-リング	O-RING	1					
09	8083446	パイプ	PIPE	1					
10	M341240	ボルト;ソケット	BOLT;SOCKET	4					
15	7038359	パイプ	PIPE	1					
16	A811060	O-リング	O-RING	1					
17	J011200	ボルト;セムス	BOLT;SEMS	4		-D03/04			
17	J271200	ボルト;セムス	BOLT;SEMS	4	#D	D03/05-	T	J901200	4
								J222012	4
19	A811075	O-リング	O-RING	1					
20	4277666	バルブ	VALVE	1					
22	8079346	パイプ	PIPE	1					
23	M341236	ボルト;ソケット	BOLT;SOCKET	4					
25	4453952	ホース	HOSE	2					
27	965946	フランジ;スプリット	FLANGE;SPLIT	8					
28	M341236	ボルト;ソケット	BOLT;SOCKET	16					
29	4510169	O-リング	O-RING	4					
31	7040299	パイプ	PIPE	1					
32	A885002	プラグ	PLUG	1					
32A	957366	O-リング	O-RING	1					
33	4053697	クランプ;パイプ	CLAMP;PIPE	3					
34	J011270	ボルト;セムス	BOLT;SEMS	3		-D03/04			
34	J271270	ボルト;セムス	BOLT;SEMS	3	#D	D03/05-	T	J901270	3
								J222012	3
38	A885000	プラグ	PLUG	2					
38A	970860	O-リング	O-RING	1					
40	4323284	ホース	HOSE	2					
42	4187328	O-リング	O-RING	4					
43	A853186	アダプタ;S	ADAPTER;S	2					
43A	4506429	O-リング	O-RING	1					
44	A853166	アダプタ;S	ADAPTER;S	2					
44A	4506424	O-リング	O-RING	1					

リターン配管 <460> RETURN PIPING <460>

適用号機 050001-
Serial No.

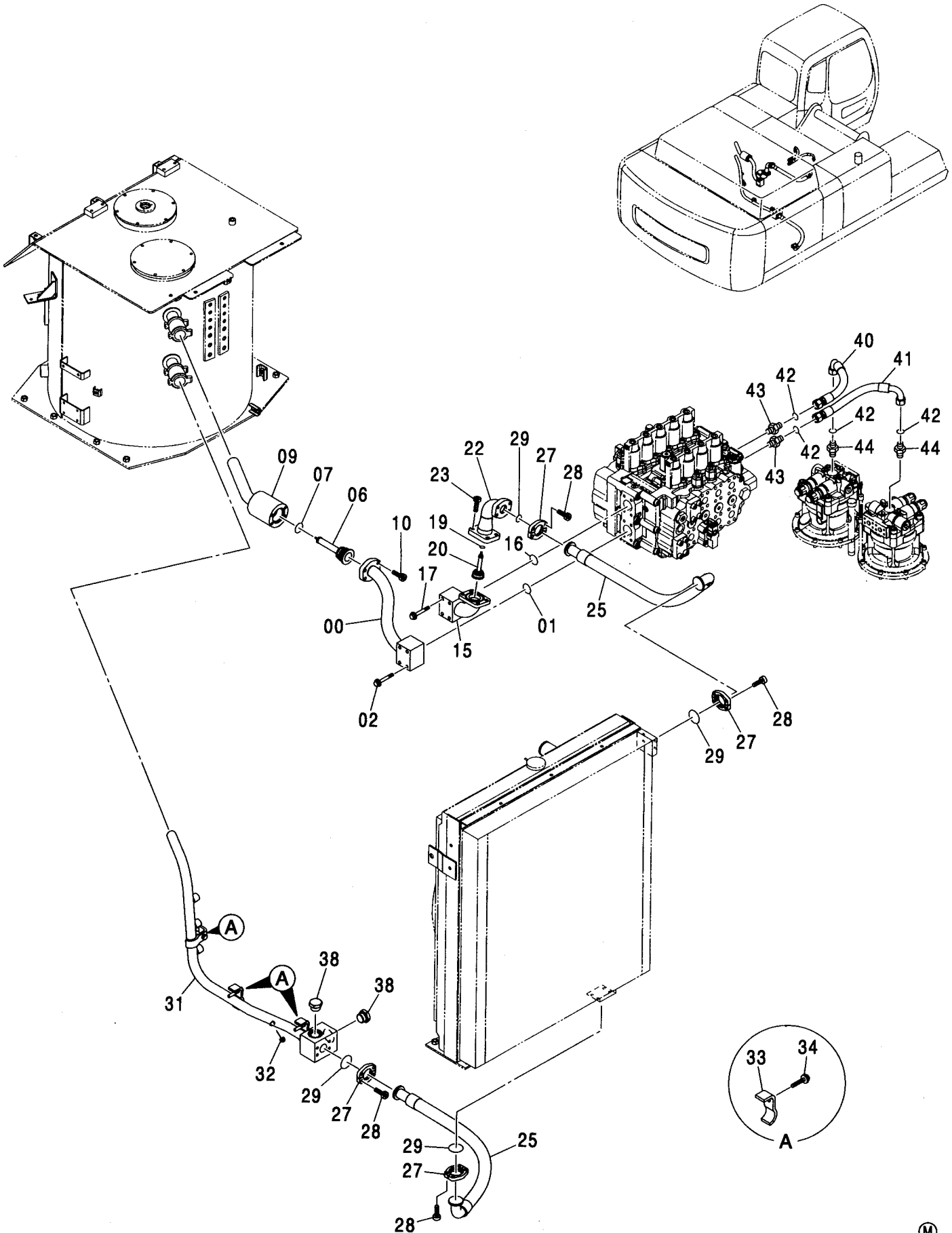

リターン配管 <460>
RETURN PIPING <460>

適用号機 050001-
Serial No.

符号 ITEM	部品番号 PART NO.	部 品 名	PART NAME	数量 Q' TY	サービス コード S. C	適用号機 SERIAL NO.	互 換 性 I C A	代 替 部 品 REPLACEABLE PART	
								部品番号 PART NO.	数量 Q' TY
00	7038072	パイプ	PIPE	1					
01	A811060	O-リング	O-RING	1					
02	J271200	ボルト;セムス	BOLT;SEMS	4	D				
02A	J901200	・ボルト	・BOLT	1					
02B	J222012	・ワッシャ	・WASHER	1					
06	4436022	バルブ	VALVE	1					
07	A811060	O-リング	O-RING	1					
09	8083446	パイプ	PIPE	1					
10	M341240	ボルト;ソケット	BOLT;SOCKET	4					
15	7038359	パイプ	PIPE	1					
16	A811060	O-リング	O-RING	1					
17	J271200	ボルト;セムス	BOLT;SEMS	4	D				
17A	J901200	・ボルト	・BOLT	1					
17B	J222012	・ワッシャ	・WASHER	1					
19	A811075	O-リング	O-RING	1					
20	4277666	バルブ	VALVE	1					
22	8079346	パイプ	PIPE	1					
23	M341236	ボルト;ソケット	BOLT;SOCKET	4					
25	4453952	ホース	HOSE	2					
27	965946	フランジ;スプリット	FLANGE;SPLIT	8					
28	M341236	ボルト;ソケット	BOLT;SOCKET	16					
29	4510169	O-リング	O-RING	4					
31	7040299	パイプ	PIPE	1					
32	A885002	プラグ	PLUG	1					
32A	957366	・O-リング	・O-RING	1					
33	4053697	クランプ;パイプ	CLAMP;PIPE	3					
34	J271270	ボルト;セムス	BOLT;SEMS	3	D				
34A	J901270	・ボルト	・BOLT	1					
34B	J222012	・ワッシャ	・WASHER	1					
38	A885000	プラグ	PLUG	2					
38A	970860	・O-リング	・O-RING	1					
40	4323284	ホース	HOSE	1					
41	4239752	ホース	HOSE	1					
42	4187328	O-リング	O-RING	4					
43	A853186	アダプタ:S	ADAPTER:S	2					
43A	4506429	・O-リング	・O-RING	1					
44	A853166	アダプタ:S	ADAPTER:S	2					
44A	4506424	・O-リング	・O-RING	1					

ドレーン配管 (1)
DRAIN PIPING (1)

適用号機 450, H, MT, MTH : 010001-
Serial No. 460 : 050001-

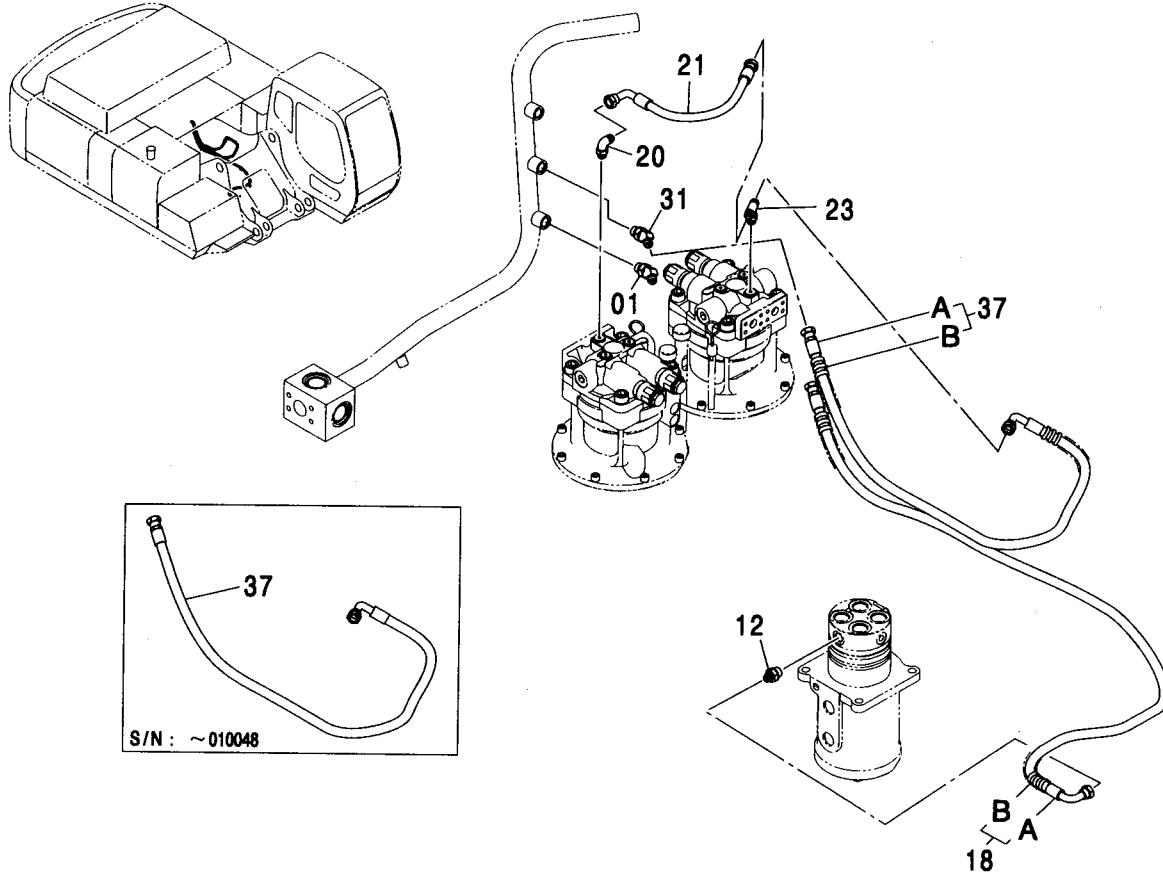

(M)

符号 ITEM	部品番号 PART NO.	部 品 名	PART NAME	数量 Q'TY	サービス コード S.C	適用号機 SERIAL NO.	代替部品 REPLACEABLE PART	
							互換性 ICA	部品番号 数量 PART NO. Q'TY
01	A852244	エルボ :S	ELBOW:S	1				
01A	4506418	・O-リング	・O-RING	1				
12	A852144	アダプタ:S	ADAPTER:S	1				
12A	4506418	・O-リング	・O-RING	1				
18	9206759	ホース アッセン	HOSE ASS'Y	1				
18A	4313170	・ホース	・HOSE	1				
18B	4327293	・プロテクタ	・PROTECTOR	6				
20	A852334	エルボ :S	ELBOW:S	1				
20A	4509180	・O-リング	・O-RING	1				
21	4313149	ホース	HOSE	1				
23	A852534	チー:S	TEE:S	1				
23A	4509180	・O-リング	・O-RING	1				
31	A852244	エルボ :S	ELBOW:S	1				
31A	4506418	・O-リング	・O-RING	1				
37	4313164	ホース	HOSE	1		-010048		9210754 1
37	9210754	ホース アッセン	HOSE ASS'Y	1		010049-		
37A	4313164	・ホース	・HOSE	1		010049-		
37B	4327293	・プロテクタ	・PROTECTOR	4		010049-		

ドレーン配管 (2)

DRAIN PIPING (2)

適用号機 450, H, MT, MTH : 010001-
Serial No. 460 : 050001-

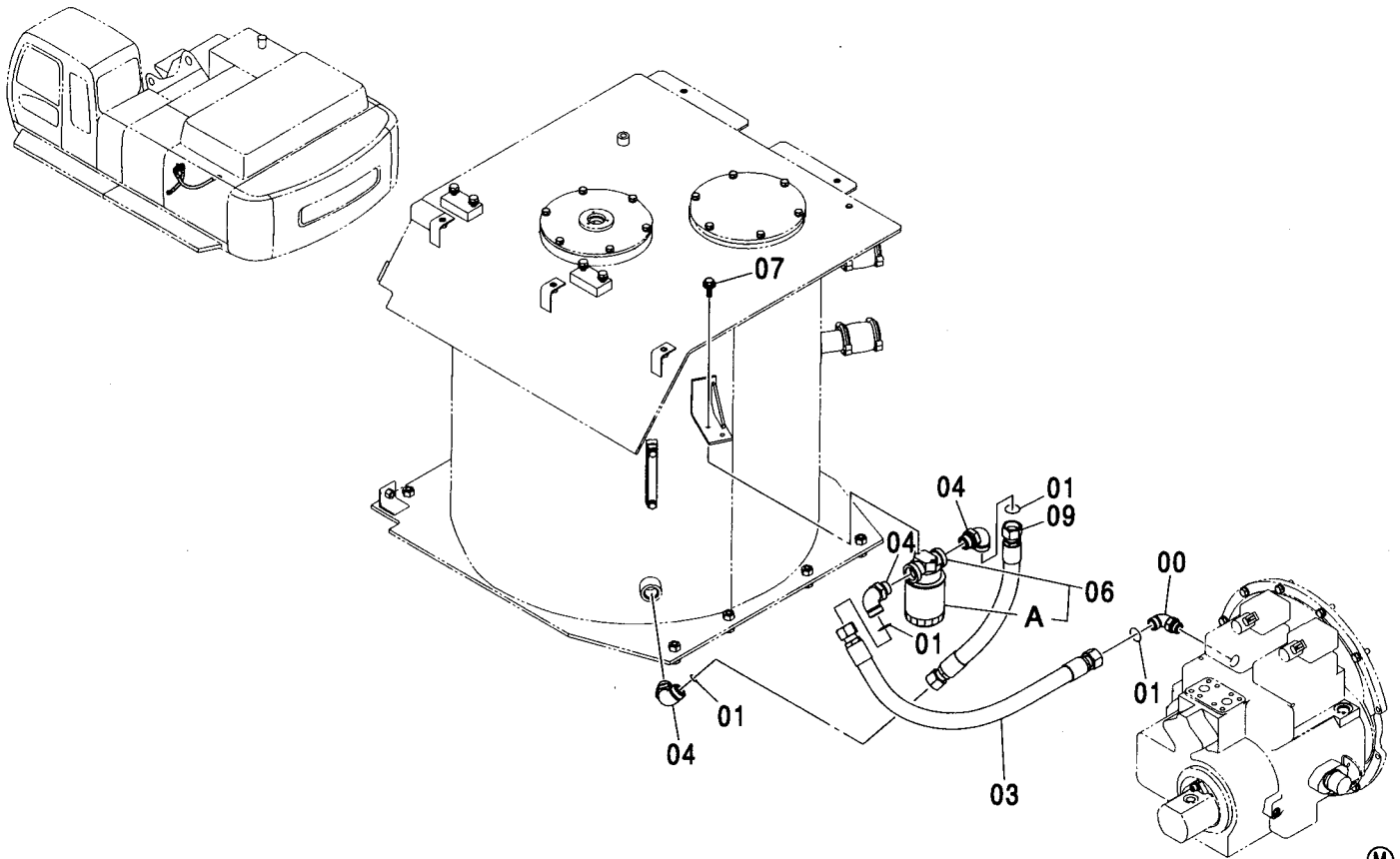

符号 ITEM	部品番号 PART NO.	部 品 名	PART NAME	数量 Q'TY	サービス コード S. C	適用号機 SERIAL NO.	互 換 性 ICA	代 替 部 品 REPLACEABLE PART	
								部品番号 PART NO.	数量 Q'TY
00	A853368	エルボ : S	ELBOW : S	1					
00A	4506424	・O-リング	・O-RING	1					
01	4187328	O-リング	O-RING	4					
03	4451545	ホース	HOSE	1					
04	A853388	エルボ : S	ELBOW : S	3					
04A	4506429	・O-リング	・O-RING	1					
06	4362444	フィルタ : オイル	FILTER : OIL	1					
06A	4363399	・カートリッジ	・CARTRIDGE	1					
07	J011025	ボルト : セムス	BOLT : SEMS	2		-D03/04			
07	J271025	ボルト : セムス	BOLT : SEMS	2	#D	D03/05-	T	J901025	2
								J222010	2
09	4435991	ホース	HOSE	1					

メイン配管 (1) <450, H, MT, MTH>
MAIN PIPING (1) <450, H, MT, MTH>

適用号機 010001-
Serial No.

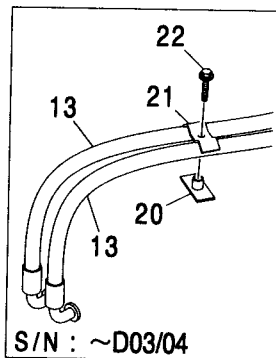
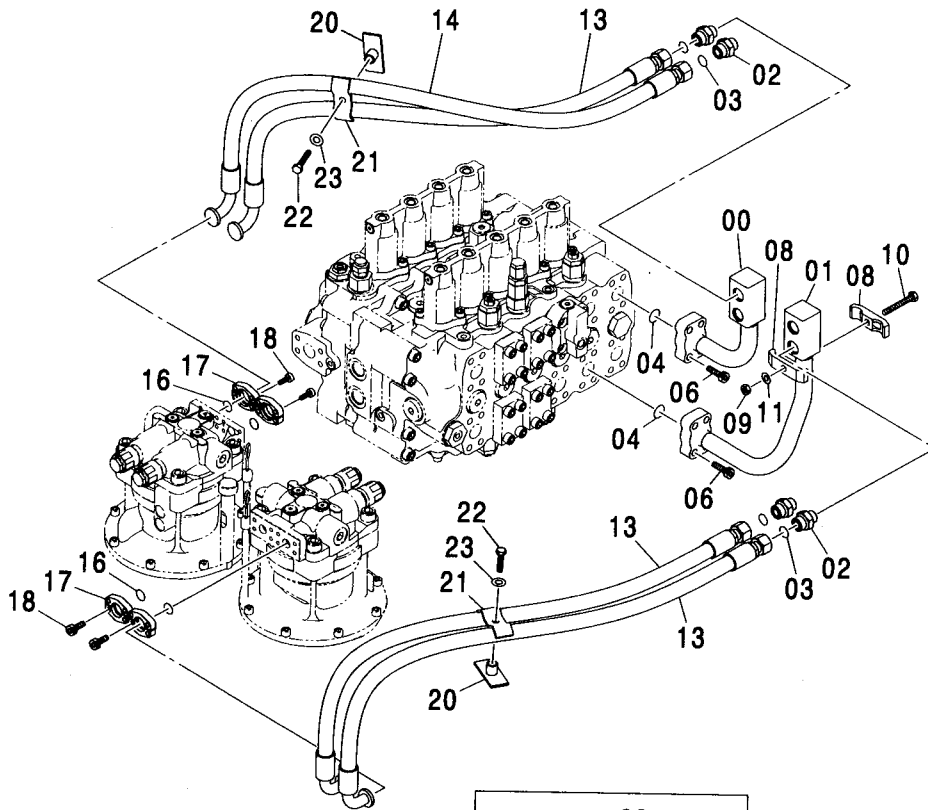
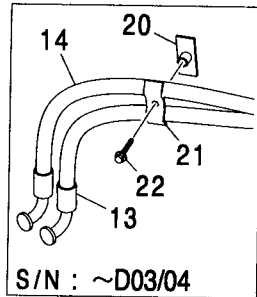
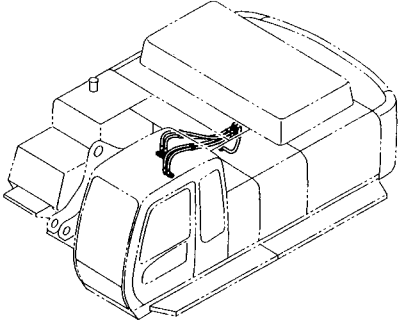

メイン配管 (1) <450, H, MT, MTH>
MAIN PIPING (1) <450, H, MT, MTH>

適用号機 010001-
Serial No.

符号 ITEM	部品番号 PART NO.	部 品 名	PART NAME	数量 Q' TY	サービス コード S. C	適用号機 SERIAL NO.	互 換 性 I C A	代 替 部 品 REPLACEABLE PART	
								部品番号 PART NO.	数量 Q' TY
00	8038955	パイプ	PIPE	1					
01	8055536	パイプ	PIPE	1					
02	A853166	アダプタ;S	ADAPTER;S	4					
02A	4506424	O-リング	O-RING	1					
03	4187308	O-リング	O-RING	4					
04	4508805	O-リング	O-RING	2					
06	M341445	ボルト;ソケット	BOLT;SOCKET	8					
08	4053599	クランプ;パイプ	CLAMP;PIPE	2					
09	J950012	ナット	NUT	1					
10	J901270	ボルト	BOLT	1					
11	A590912	ワッシャ;スプリング	WASHER;SPRING	1					
13	4386491	ホース	HOSE	3					
14	4343422	ホース	HOSE	1					
16	971489	O-リング	O-RING	4					
17	986910	フランジ;スプリット	FLANGE;SPLIT	8					
18	M341030	ボルト;ソケット	BOLT;SOCKET	16					
20	9727822	クランプ	CLAMP	2					
21	4202103	クランプ	CLAMP	2					
22	J011265	ボルト;セムス	BOLT;SEMS	2					
22	J901260	ボルト	BOLT	2	#	D03/05-			
23	A590112	ワッシャ;プレーン	WASHER;PLANE	2	#	D03/05-			

メイン配管 (1) <460> MAIN PIPING (1) <460>

適用号機 050001-
Serial No.

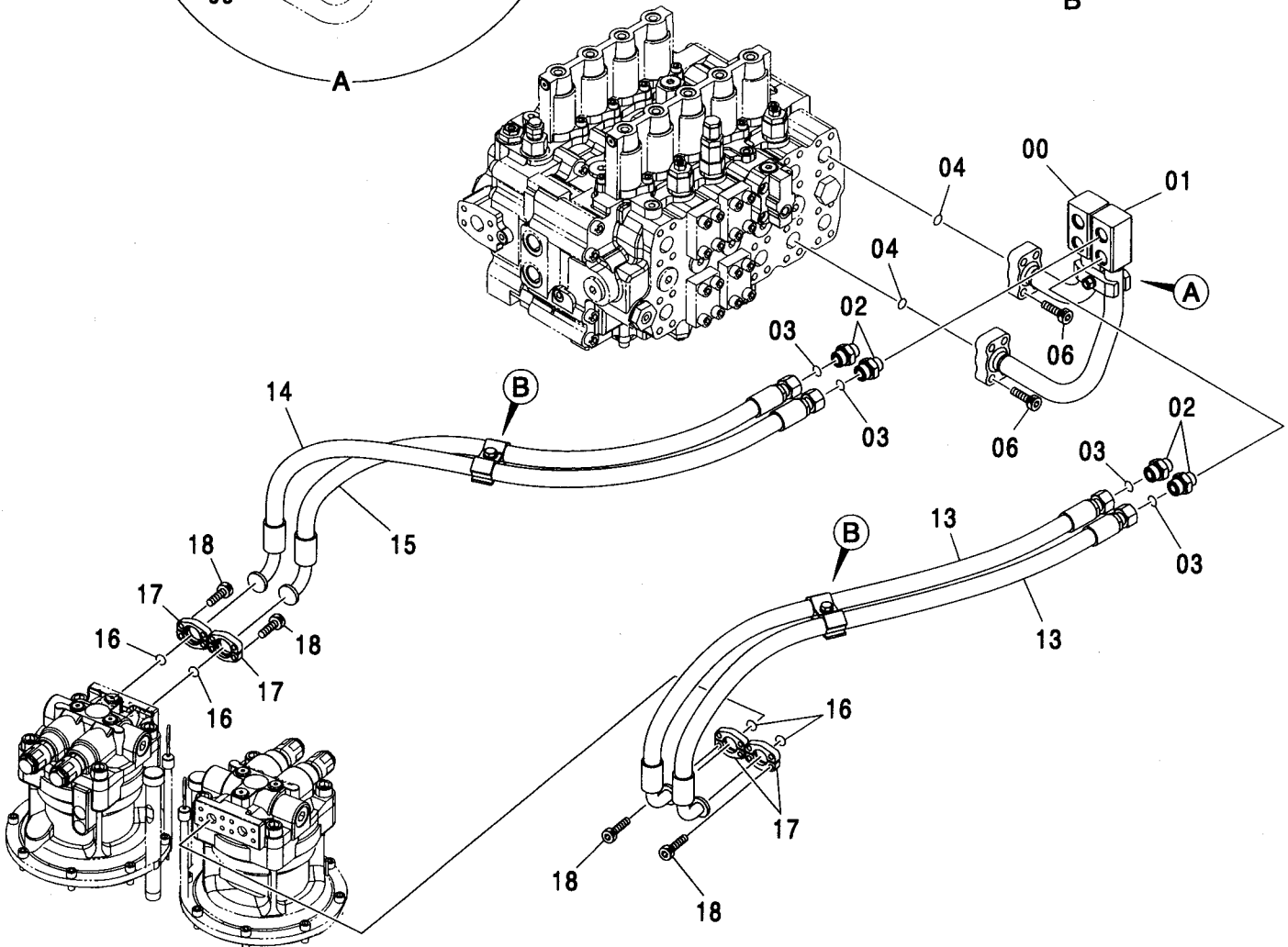
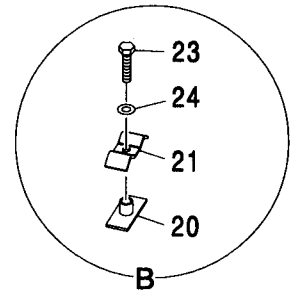
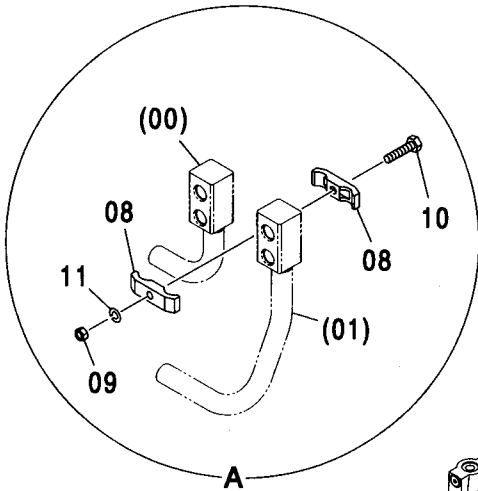
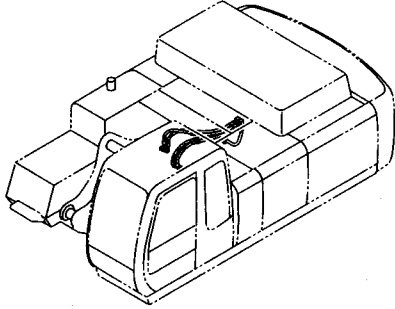

メイン配管 (1) <460>
MAIN PIPING (1) <460>

適用号機 050001-
Serial No.

符号 ITEM	部品番号 PART NO.	部 品 名	PART NAME	数量 Q' TY	サービス コード S. C	適用号機 SERIAL NO.	互 換 性 ICA	代 替 部 品 REPLACEABLE PART	
								部品番号 PART NO.	数量 Q' TY
00	8038955	パイプ	PIPE	1					
01	8055536	パイプ	PIPE	1					
02	A853166	アダプタ:S	ADAPTER:S	4					
02A	4506424	O-リング	O-RING	1					
03	4187308	O-リング	O-RING	4					
04	4508805	O-リング	O-RING	2					
06	M341445	ボルト:ソケット	BOLT:SOCKET	8					
08	4053599	クランプ:パイプ	CLAMP:PIPE	2					
09	J950012	ナット	NUT	1					
10	J901270	ボルト	BOLT	1					
11	A590912	ワッシャ:スプリング	WASHER:SPRING	1					
13	4386491	ホース	HOSE	2					
14	4604878	ホース	HOSE	1					
15	4314398	ホース	HOSE	1					
16	971489	O-リング	O-RING	4					
17	986910	フランジ:スプリット	FLANGE:SPLIT	8					
18	M341030	ボルト:ソケット	BOLT:SOCKET	16					
20	9727822	クランプ	CLAMP	2					
21	4202103	クランプ	CLAMP	2					
23	J901260	ボルト	BOLT	2					
24	A590112	ワッシャ:プレーン	WASHER:PLANE	2					

メイン配管 (2) <450, H, MT, MTH>
 MAIN PIPING (2) <450, H, MT, MTH>

適用号機
 Serial No. 010001-

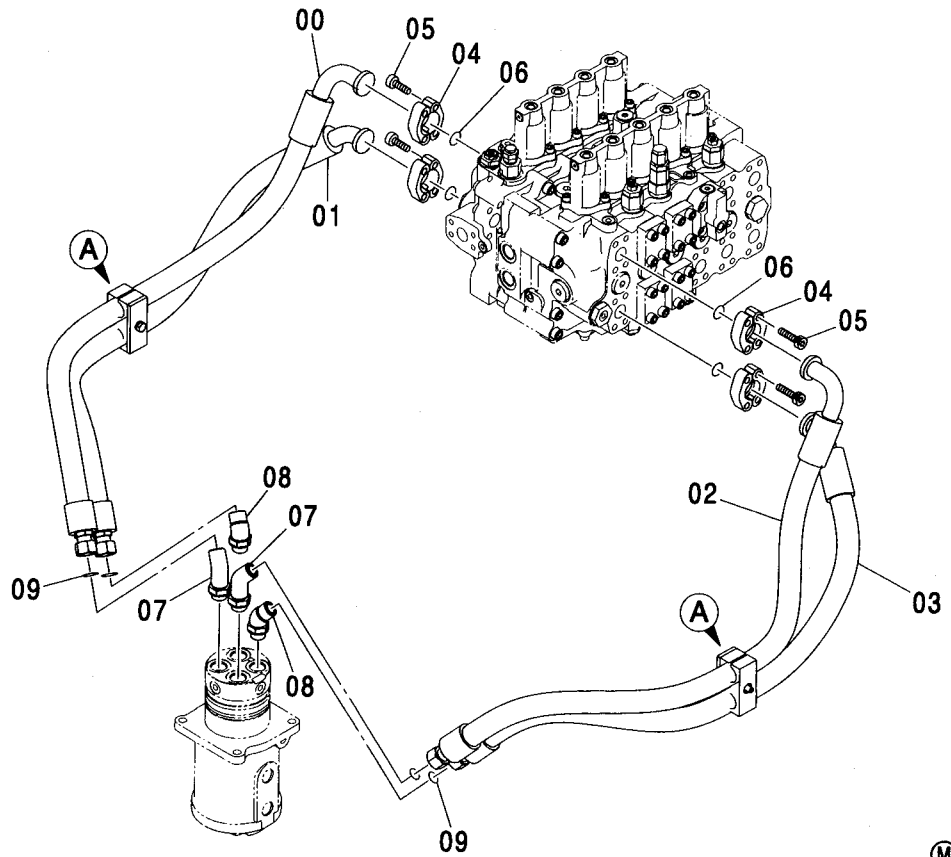
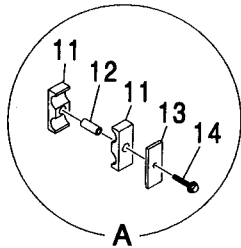
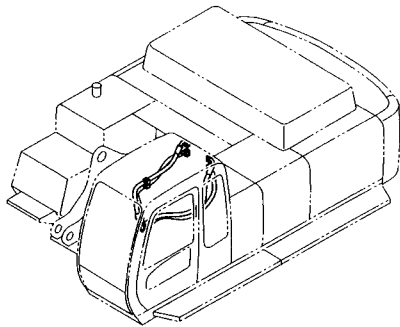

(M)

符号 ITEM	部品番号 PART NO.	部 品 名	PART NAME	数量 Q'TY	サービス コード S. C	適用号機 SERIAL NO.	互 換 性 I C A	代 替 部 品 REPLACEABLE PART	
								部品番号 PART NO.	数量 Q'TY
00	4371307	ホース	HOSE	1					
01	4316573	ホース	HOSE	1					
02	4371308	ホース	HOSE	1					
03	4316572	ホース	HOSE	1					
04	4089703	フランジ ; スプリット	FLANGE ; SPLIT	8					
05	M341445	ボルト ; ソケット	BOLT ; SOCKET	16					
06	4508805	O-リング	O-RING	4					
07	4274593	エルボ ; S	ELBOW ; S	2					
07A	4506429	O-リング	O-RING	1					
08	4270315	エルボ ; S	ELBOW ; S	2					
08A	4506429	O-リング	O-RING	1					
09	4187328	O-リング	O-RING	4					
11	4205615	クランプ ; ホース	CLAMP ; HOSE	4					
12	4205614	スペーサ	SPACER	2					
13	4224002	プレート	PLATE	2					
14	J011285	ボルト ; セムス	BOLT ; SEMS	2		-D03/04			
14	J271285	ボルト ; セムス	BOLT ; SEMS	2	#D	D03/05-	T	J901285	2
								J222012	2

メイン配管 (2) <460>
MAIN PIPING (2) <460>

適用号機 050001-
Serial No.

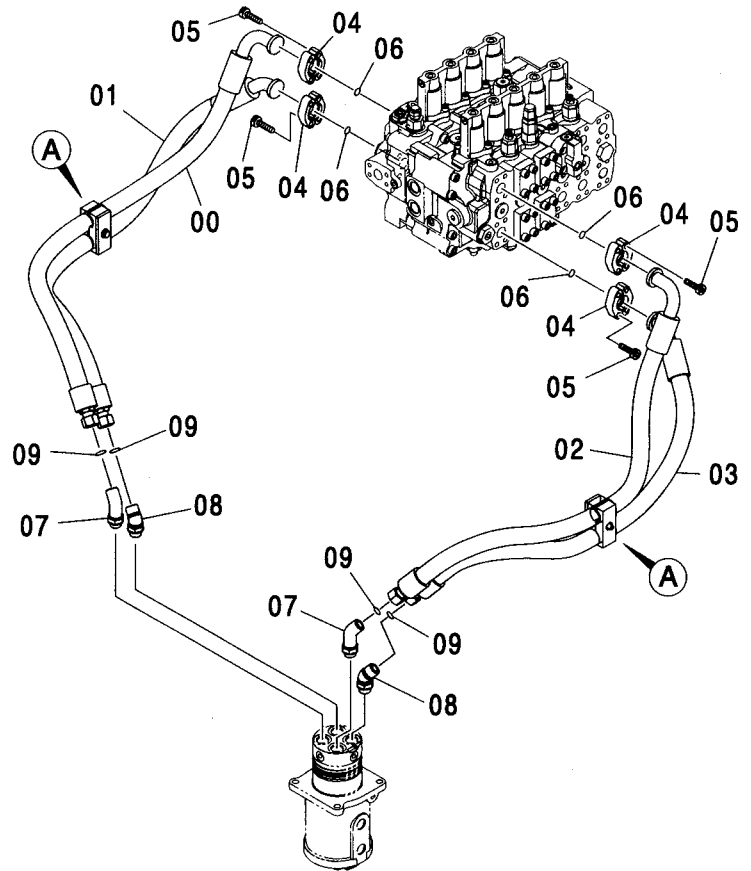
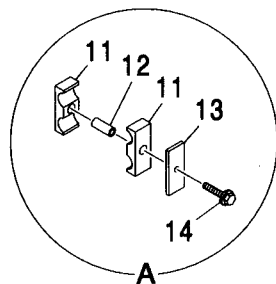
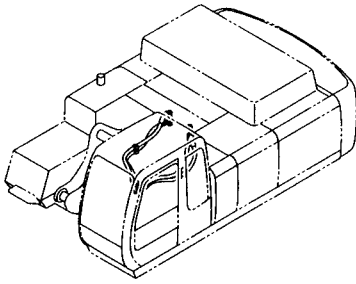

符号 ITEM	部品番号 PART NO.	部 品 名	PART NAME	数量 Q' TY	サービス コード S. C	適用号機 SERIAL NO.	互 換 性 I C A	代 替 部 品 REPLACEABLE PART	
								部品番号 PART NO.	数量 Q' TY
00	4604872	ホース	HOSE	1					
01	4308607	ホース	HOSE	1					
02	4604845	ホース	HOSE	1					
03	4604874	ホース	HOSE	1					
04	4089703	フランジ ; スプリット	FLANGE ; SPLIT	8					
05	M341445	ボルト ; ソケット	BOLT ; SOCKET	16					
06	4508805	O-リング	O-RING	4					
07	4274593	エルボ ; S	ELBOW ; S	2					
07A	4506429	・O-リング	・O-RING	1					
08	4270315	エルボ ; S	ELBOW ; S	2					
08A	4506429	・O-リング	・O-RING	1					
09	4187328	O-リング	O-RING	4					
11	4205615	クランプ ; ホース	CLAMP ; HOSE	4					
12	4205614	スペーサ	SPACER	2					
13	4224002	プレート	PLATE	2					
14	J271285	ボルト ; セムス	BOLT ; SEMS	2	D				
14A	J901285	・ボルト	・BOLT	1					
14B	J222012	・ワッシャ	・WASHER	1					

メイン配管 (3)
MAIN PIPING (3)

適用号機 450, H, MT, MTH : 010001-
Serial No. 460 : 050001-

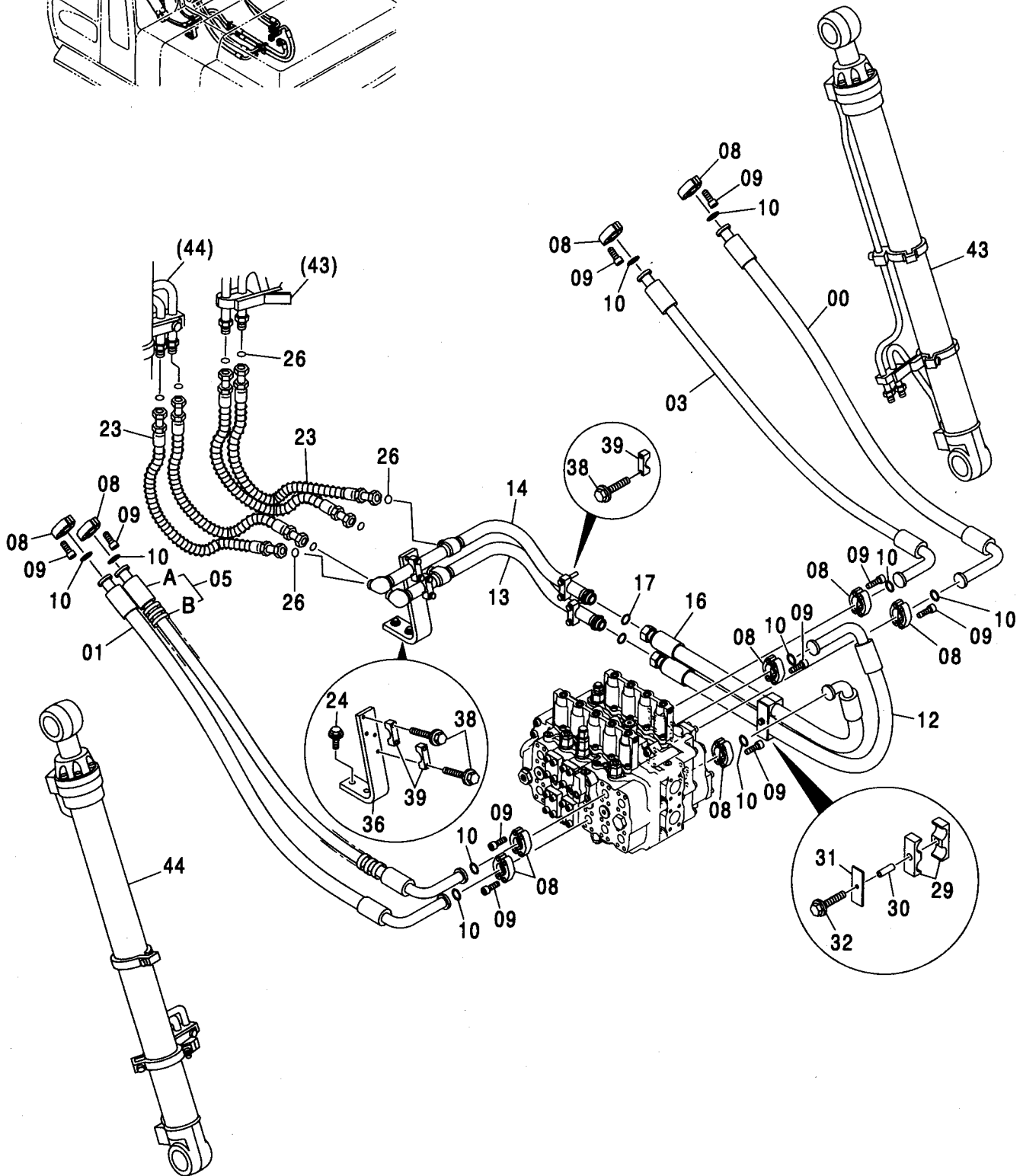
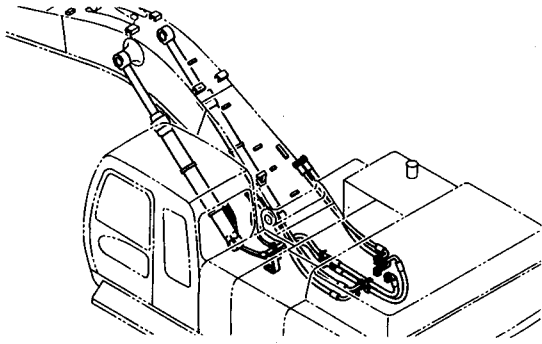

メイン配管 (3) MAIN PIPING (3)

適用号機 450, H, MT, MTH : 010001-

Serial No. 460 : 050001-

符号 ITEM	部品番号 PART NO.	部 品 名	PART NAME	数量 Q' TY	サービス コード S. C	適用号機 SERIAL NO.	互 換 性 I C A	代 替 部 品 REPLACEABLE PART	
								部品番号 PART NO.	数量 Q' TY
00	4345280	ホース	HOSE	1					
01	4345281	ホース	HOSE	1					
03	4369991	ホース	HOSE	1					
05	9155746	ホース アッセン	HOSE ASS' Y	1					
05A	4369990	・ホース	・HOSE	1					
05B	4044420	・ブ ロテクタ	・PROTECTOR	4					
08	4089703	フランジ ; スプリット	FLANGE ; SPLIT	20					
09	M341445	ボルト ; ソケット	BOLT ; SOCKET	40					
10	4508805	O-リング	O-RING	10					
12	4383790	ホース	HOSE	1					
13	8066121	パイプ	PIPE	1					
14	8066122	パイプ	PIPE	1					
16	4369871	ホース	HOSE	1					
17	4187329	O-リング	O-RING	2					
23	4373396	ホース	HOSE	4					
24	J031240	ボルト ; セムス	BOLT ; SEMS	2		-D03/04			
24	J281235	ボルト ; セムス	BOLT ; SEMS	2	#D	D03/05-	T	J901235	2
								4249324	2
26	4187328	O-リング	O-RING	8					
29	4215878	クランプ ; ホース	CLAMP ; HOSE	2					
30	4215879	スペーサ	SPACER	1					
31	4215880	プレート	PLATE	1					
32	J011290	ボルト ; セムス	BOLT ; SEMS	1		-D03/04			
32	J271290	ボルト ; セムス	BOLT ; SEMS	1	#D	D03/05-	T	J901290	1
								J222012	1
36	3078970	ブラケット	BRACKET	1					
38	J011275	ボルト ; セムス	BOLT ; SEMS	8		-D03/04			
38	J271275	ボルト ; セムス	BOLT ; SEMS	8	#D	D03/05-	T	J901275	8
								J222012	8
39	4334364	クランプ ; パイプ	CLAMP ; PIPE	4					
43	9174339	シリンダ ; ブーム (右)	CYL. ; BOOM (R)	1	H				
44	9174340	シリンダ ; ブーム (左)	CYL. ; BOOM (L)	1	H				

エンジンコントロールケーブル ENGINE CONTROL CABLE

適用号機 450,H,MT,MTH : 010001-
Serial No. 460 : 050001-

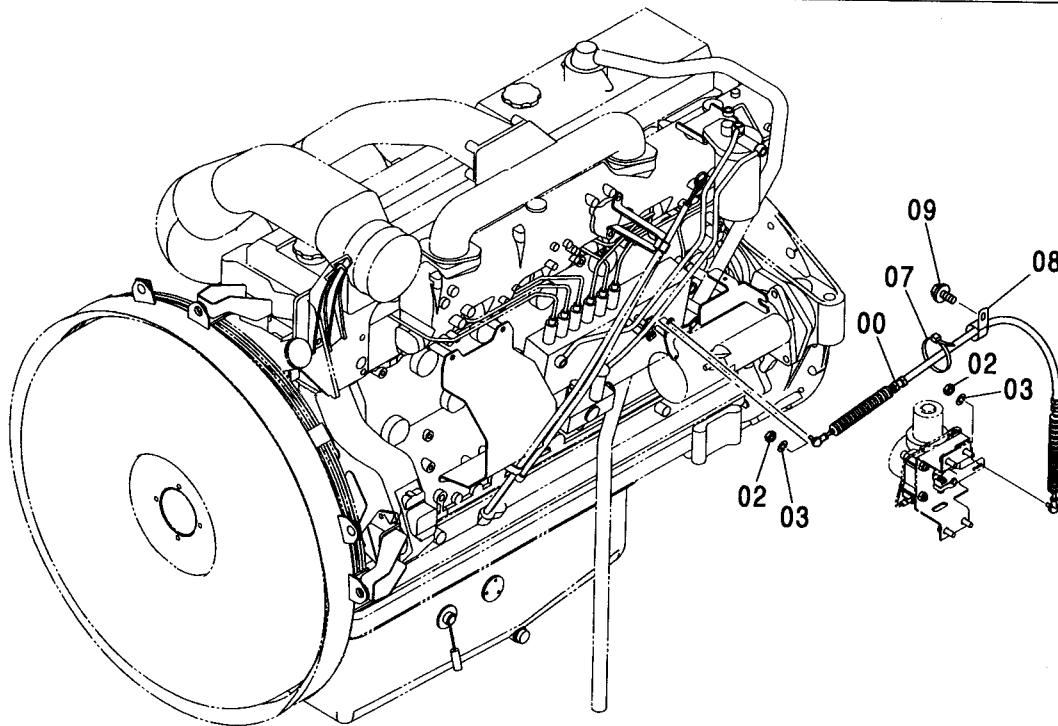
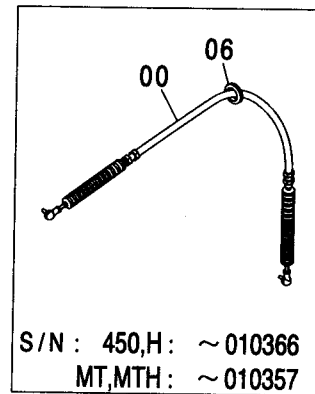
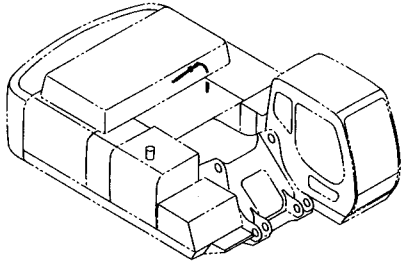

エンジンコントロールケーブル ENGINE CONTROL CABLE

適用号機 450, H, MT, MTH : 010001-
Serial No. 460 : 050001-

符号 ITEM	部品番号 PART NO.	部 品 名	PART NAME	数量 Q' TY	サービス コード S. C	適用号機 SERIAL NO.	互 換 性 I C A	代 替 部 品 REPLACEABLE PART	
								部品番号 PART NO.	数量 Q' TY
00	4435234	ケーブル	CABLE	1					
02	M500605	ナット	NUT	2					
03	A590906	ワッシャ;スプリング	WASHER;SPRING	2					
06	4146559	ブッシング;ラバー	BUSHING;RUBBER	1		450:-010366 H:-010366 MT:-010357 MTH:-010357			
07	4055311	クリップ;バンド	CLIP;BAND	1	#	450:010367- H:010367- MT:010358- MTH:010358-			
08	4190275	クリップ	CLIP	1	#	450:010367- H:010367- MT:010358- MTH:010358-			
09	J021025	ボルト;セムス	BOLT;SEMS	1	#	450:010367- D03/04 H:010367- D03/04 MT:010358- D03/04 MTH:010358- D03/04			
09	J271025	ボルト;セムス	BOLT;SEMS	1	#D	D03/05-	T	J901025 J222010	1 1

エンジンコントロールモータ ENGINE CONTROL MOTOR

適用号機 450, H, MT, MTH : 010001-
Serial No. 460 : 050001-

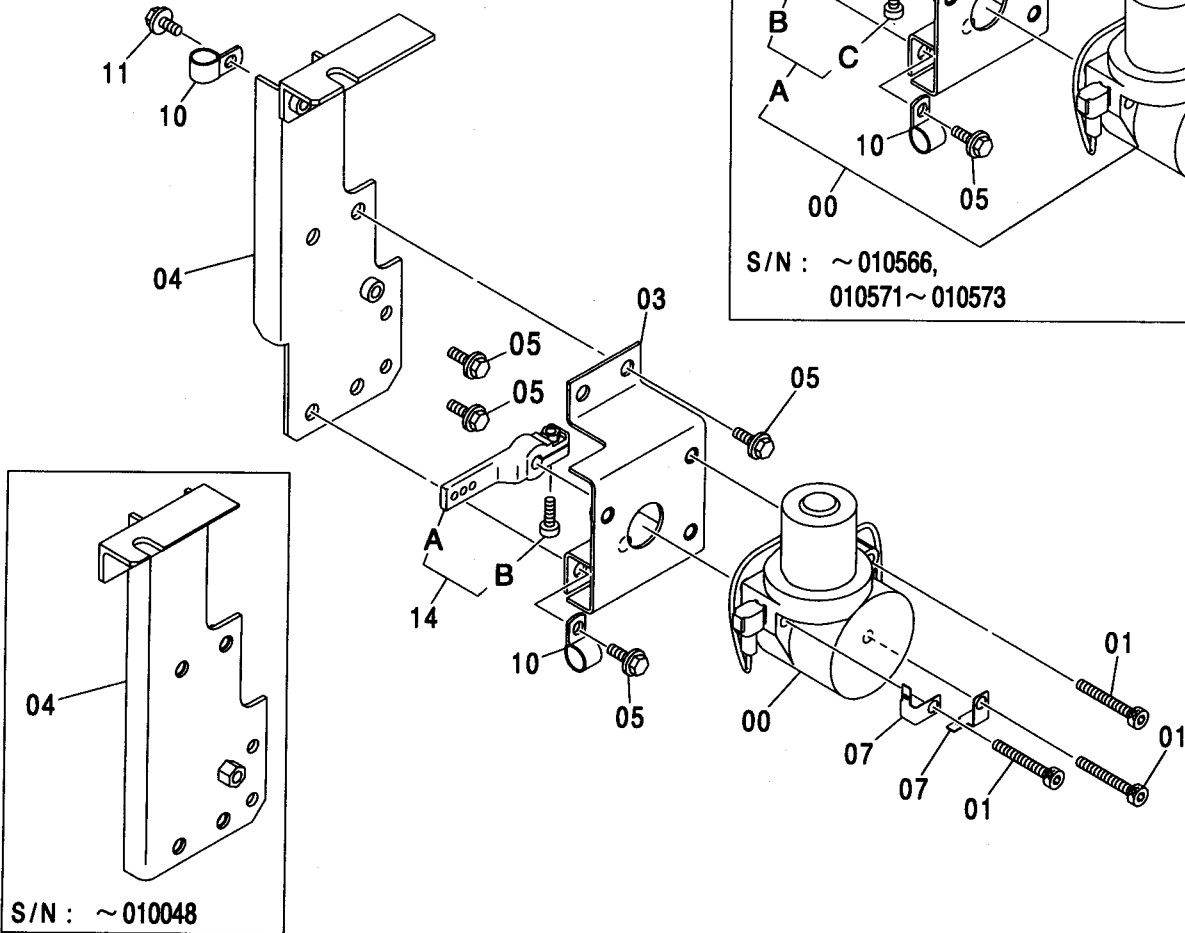
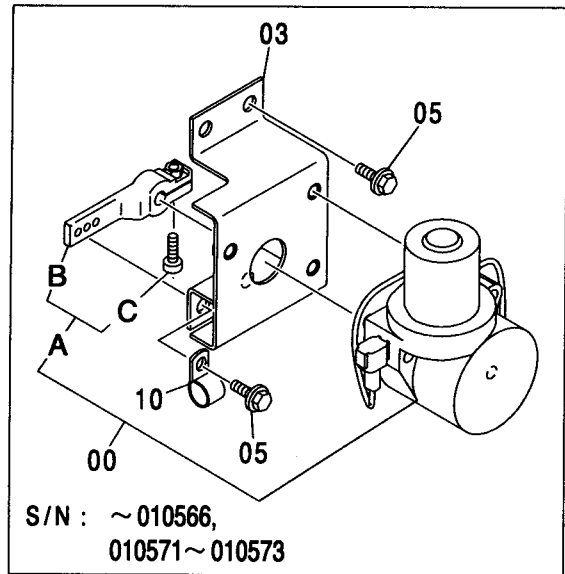
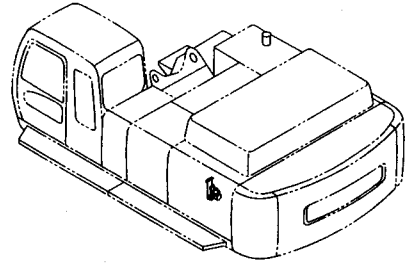

エンジンコントロールモータ ENGINE CONTROL MOTOR

適用号機 450, H, MT, MTH : 010001-
Serial No. 460 : 050001-

符号 ITEM	部品番号 PART NO.	部 品 名	PART NAME	数量 Q' TY	サービス コード S. C	適用号機 SERIAL NO.	互 換 性 ICA	代 替 部 品 REPLACEABLE PART	
								部品番号 PART NO.	数量 Q' TY
00	4360509	モータ	MOTOR	1		-010566, 010571-010573	T	4614911 9207252	1 1
00	4614911	モータ	MOTOR	1	#	010567-010570 , 010574-			
00A	9207252	・レバ - アッセン	・LEVER ASS' Y	1		-010566, 010571-010573			
00B	9756079	・レバ -	・LEVER	1		-010566, 010571-010573			
00C	J780820	・ボルト;ソケット	・BOLT; SOCKET	1		-010566, 010571-010573			
01	J781060	ボルト;ソケット	BOLT; SOCKET	3					
03	8079753	ブラケット	BRACKET	1					
04	8079754	ブラケット	BRACKET	1		-010048	T	8086575 4190276 J011022	1 2 1
04	8086575	ブラケット	BRACKET	1		010049-			
05	J021030	ボルト;セムス	BOLT; SEMS	6		-D03/04			
05	J271030	ボルト;セムス	BOLT; SEMS	6	#D	D03/05-	T	J901030 J222010	6 6
07	4257159	ブラケット	BRACKET	2					
10	4190276	クリップ	CLIP	2		010049-			
11	J011022	ボルト;セムス	BOLT; SEMS	1		010049-D03/04			
11	J271025	ボルト;セムス	BOLT; SEMS	1	#D	D03/05-	T	J901025 J222010	1 1
14	9207252	レバ - アッセン	LEVER ASS' Y	1	#	010567-010570 , 010574-			
14A	9756079	・レバ -	・LEVER	1		010567-010570 , 010574-			
14B	J780820	・ボルト;ソケット	・BOLT; SOCKET	1		010567-010570 , 010574-			

エンジンストップケーブル ENGINE STOP CABLE

適用号機 450, H, MT, MTH : 010001-
Serial No. 460 : 050001-

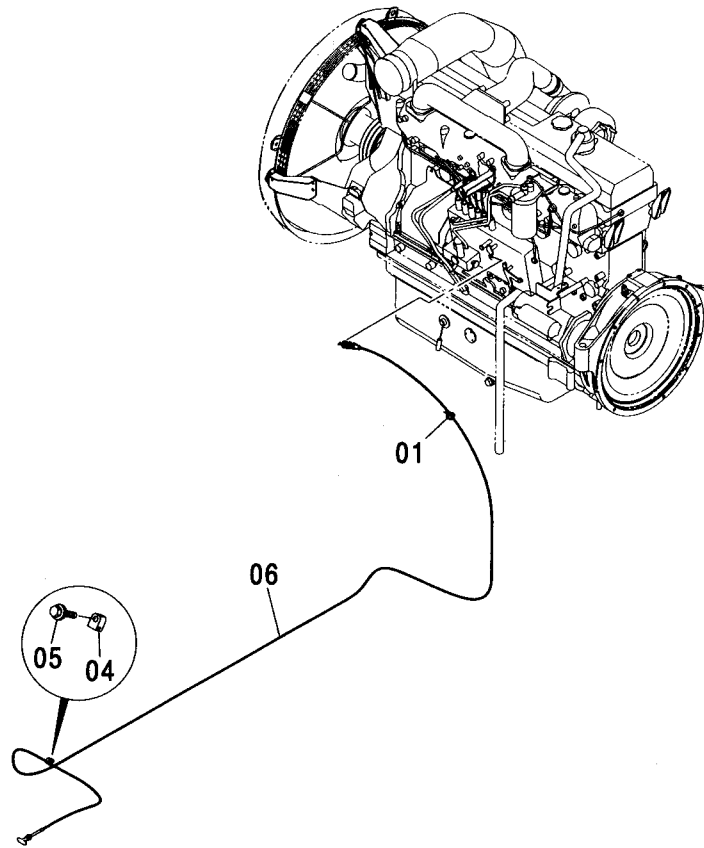
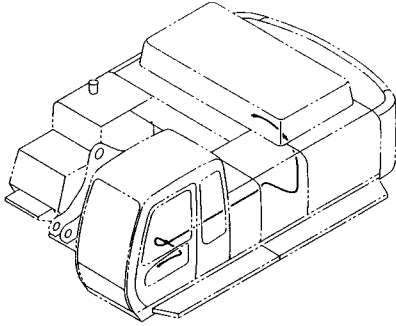

Ⓜ

符号 ITEM	部品番号 PART NO.	部品名	PART NAME	数量 Q'TY	サービス コード S.C	適用号機 SERIAL NO.	互換性 ICA	代替部品 REPLACEABLE PART	
								部品番号 PART NO.	数量 Q'TY
01	4055312	クリップ:バンド	CLIP:BAND	1					
04	4441190	クリップ:ワイヤ	CLIP:WIRE	1					
05	J050830	ボルト:セムス	BOLT:SEMS	1		-D02/04	I	J020830	1
05	J020830	ボルト:セムス	BOLT:SEMS	1	#	D02/05-D03/04			
05	J260830	ボルト:セムス	BOLT:SEMS	1	#D	D03/05-	T	J900830	1
06	4436230	ケーブル:コントロール	CABLE:CONTROL	1				A590108	1

操作レバー (フロント, 旋回) CONTROL LEVER (FRONT & SWING)

適用号機 450, H, MT, MTH : 010001-

Serial No. 460 : 050001-

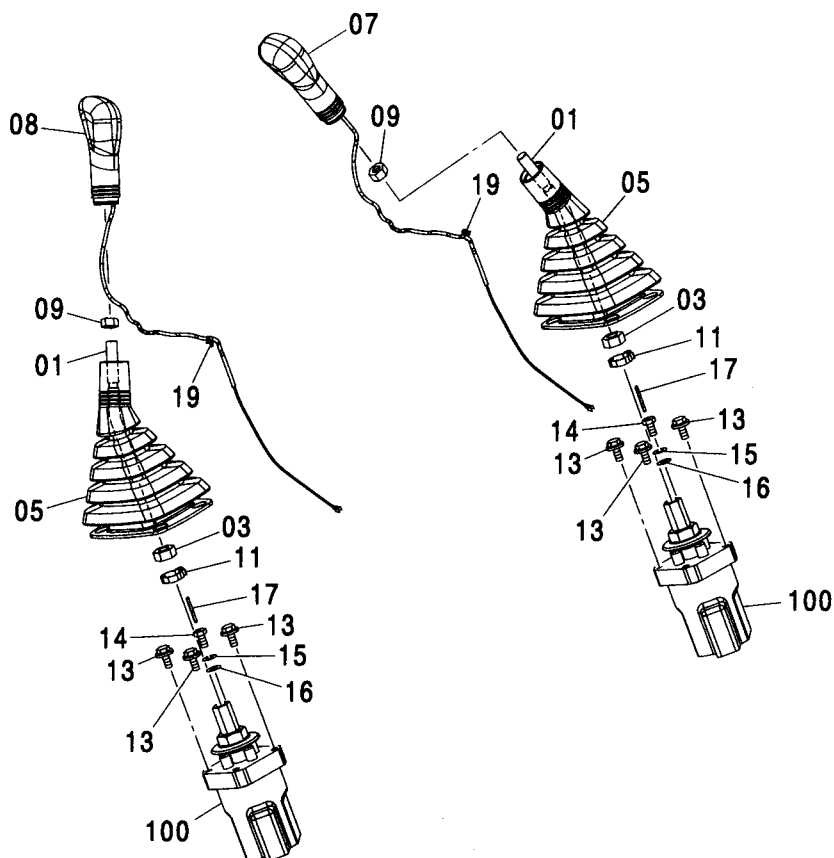
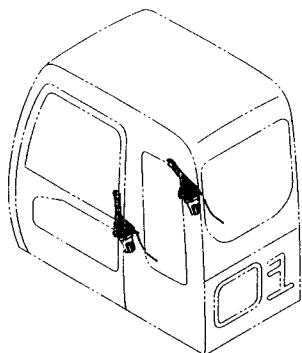

Ⓜ

符号 ITEM	部品番号 PART NO.	部品名	PART NAME	数量 Q'TY	サービス コード S.C	適用号機 SERIAL NO.	互換性 ICA	代替部品 REPLACEABLE PART	
								部品番号 PART NO.	数量 Q'TY
01	4445322	レバー	LEVER	2					
03	J950014	ナット	NUT	2					
05	2045470	ブーツ	BOOT	2					
07	2045471	グリップ	GRIP	1					
08	2045472	グリップ	GRIP	1					
09	J952012	ナット	NUT	2					
11	4055311	クリップ;バンド	CLIP;BAND	2					
13	J020816	ボルト;セムス	BOLT;SEMS	6		-D03/04			
13	J260816	ボルト;セムス	BOLT;SEMS	6	#D	D03/05-	T	J900816	6
								A590108	6
14	4438279	ボルト	BOLT	2					
15	A590908	ワッシャ;スプリング	WASHER;SPRING	2					
16	A590108	ワッシャ;プレーン	WASHER;PLANE	2					
17	4144011	ピン;スプリング	PIN;SPRING	2					
19	4300351	クリップ;バンド	CLIP;BAND	2					
100	9193403	バルブ;パイロット (本体組付用)	VALVE;PILOT (for assembly of machine)	2	H		I	9195304	2
100	9195304	バルブ;パイロット (輸送用)	VALVE;PILOT (for transportation)	2	S				

操作レバー (走行) <450, H, MT, MTH>
CONTROL LEVER (TRAVEL) <450, H, MT, MTH>

適用号機 010001-
Serial No.

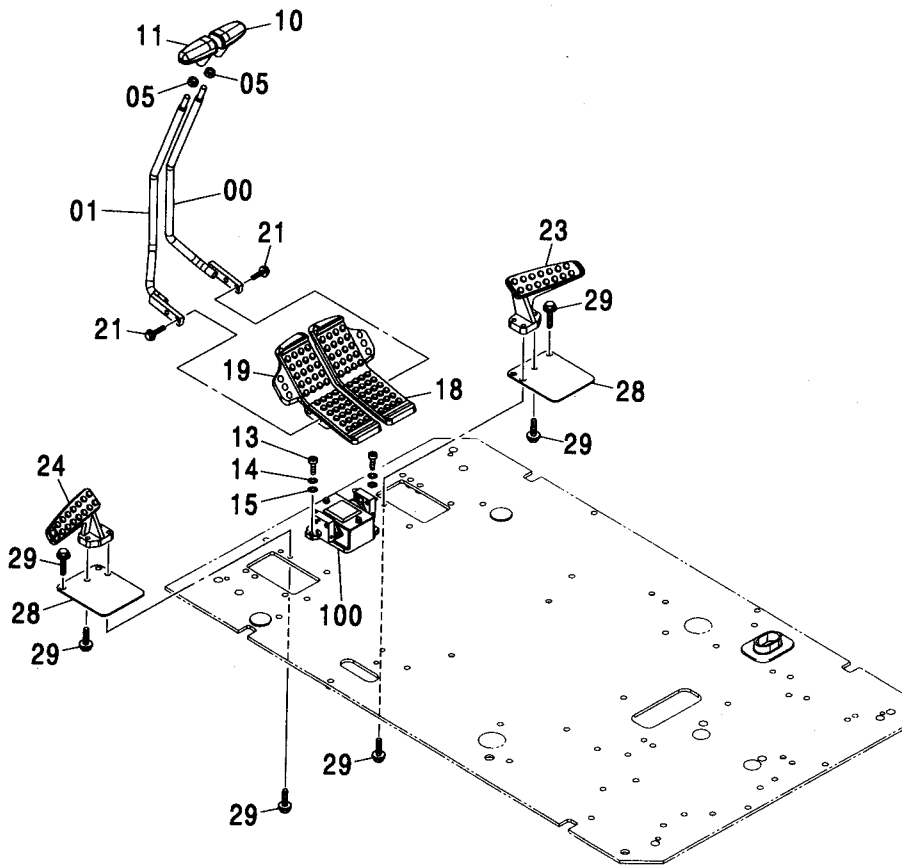
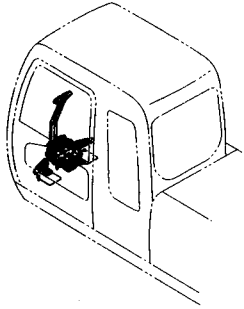

操作レバー (走行) <450, H, MT, MTH>
CONTROL LEVER (TRAVEL) <450, H, MT, MTH>

適用号機 010001-
Serial No.

符号 ITEM	部品番号 PART NO.	部 品 名	PART NAME	数量 Q' TY	サービス コード S. C	適用号機 SERIAL NO.	互 換 性 I CA	代 替 部 品 REPLACEABLE PART	
								部品番号 PART NO.	数量 Q' TY
00	8075450	レバー(R)	LEVER	1					
01	8075449	レバー(L)	LEVER	1					
05	4424185	ナット	NUT	2					
10	2045468	グリップ	GRIP	1					
11	2045469	グリップ	GRIP	1					
13	J781035	ボルト:ソケット	BOLT: SOCKET	2					
14	A590910	ワッシャ:スプリング	WASHER: SPRING	2					
15	A590110	ワッシャ:フレーン	WASHER: PLANE	2					
18	1024384	ペダル:R	PEDAL	1					
19	1024224	ペダル:L	PEDAL	1					
21	J051050	ボルト:セムス	BOLT: SEMS	4		-D03/04			
21	J271050	ボルト:セムス	BOLT: SEMS	4	#D	D03/05-	T	J901050	4
								J222010	4
23	1015478	レスト:フット	REST: FOOT	1					
24	1015477	レスト:フット	REST: FOOT	1					
28	3052543	カバー	COVER	2					
29	J011035	ボルト:セムス	BOLT: SEMS	8		-D03/04			
29	J271035	ボルト:セムス	BOLT: SEMS	8	#D	D03/05-	T	J901035	8
								J222010	8
100	9184276	バルブ:パイロット (本体組付用)	VALVE: PILOT (for assembly of machine)	1	H	-D03/01	I	9195307	1
100	9195307	バルブ:パイロット (輸送用)	VALVE: PILOT (for transportation)	1	S				
100	9226365	バルブ:パイロット (本体組付用)	VALVE: PILOT (for assembly of machine)	1	#H	D03/02-	I	9235551	1
100	9235551	バルブ:パイロット (輸送用)	VALVE: PILOT (for transportation)	1	#S				

操作レバー (走行) <460> CONTROL LEVER (TRAVEL) <460>

適用号機 050001-
Serial No.

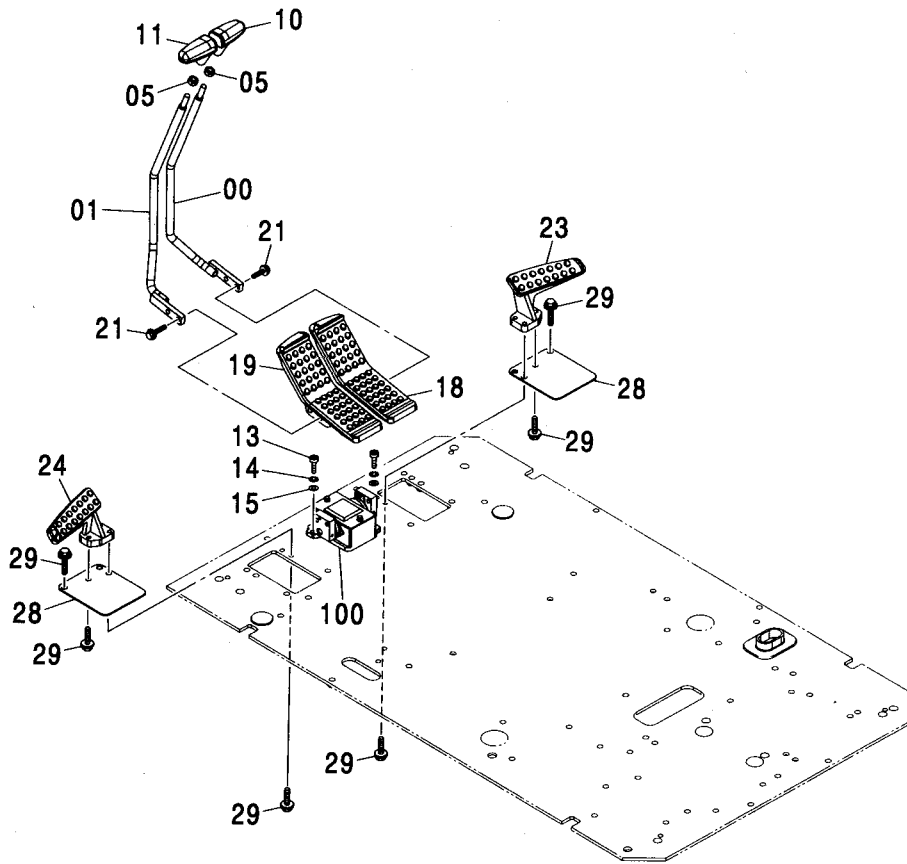
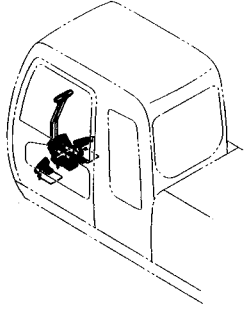

操作レバー (走行) <460>
CONTROL LEVER (TRAVEL) <460>

適用号機 050001-
Serial No.

符号 ITEM	部品番号 PART NO.	部 品 名	PART NAME	数量 Q' TY	サービス コード S. C	適用号機 SERIAL NO.	互 換 性 I C A	代 替 部 品 REPLACEABLE PART	
								部品番号 PART NO.	数量 Q' TY
00	8075450	レバー(R)	LEVER	1					
01	8075449	レバー(L)	LEVER	1					
05	4424185	ナット	NUT	2					
10	2051176	グリップ	GRIP	1					
11	2051177	グリップ	GRIP	1					
13	J781035	ボルト;ソケット	BOLT;SOCKET	2					
14	A590910	ワッシャ;スプリング	WASHER;SPRING	2					
15	A590110	ワッシャ;プレーン	WASHER;PLANE	2					
18	3079715	ペダル;L	PEDAL	1					
19	3079714	ペダル;R	PEDAL	1					
21	J271050	ボルト;セムス	BOLT;SEMS	4	D				
21A	J901050	・ボルト	・BOLT	1					
21B	J222010	・ワッシャ	・WASHER	1					
23	1015478	レスト;フット	REST;FOOT	1					
24	1015477	レスト;フット	REST;FOOT	1					
28	3052543	カバー	COVER	2					
29	J271035	ボルト;セムス	BOLT;SEMS	8	D				
29A	J901035	・ボルト	・BOLT	1					
29B	J222010	・ワッシャ	・WASHER	1					
100	9226365	バルブ;パイロット	VALVE;PILOT	1	H		I	9235551	1
100	9235551	(本体組付用) バルブ;パイロット (輸送用)	(for assembly of machine) VALVE;PILOT (for transportation)	1	S				

ロックレバー LOCK LEVER

適用号機 450, H, MT, MTH : 010001-
Serial No. 460 : 050001-

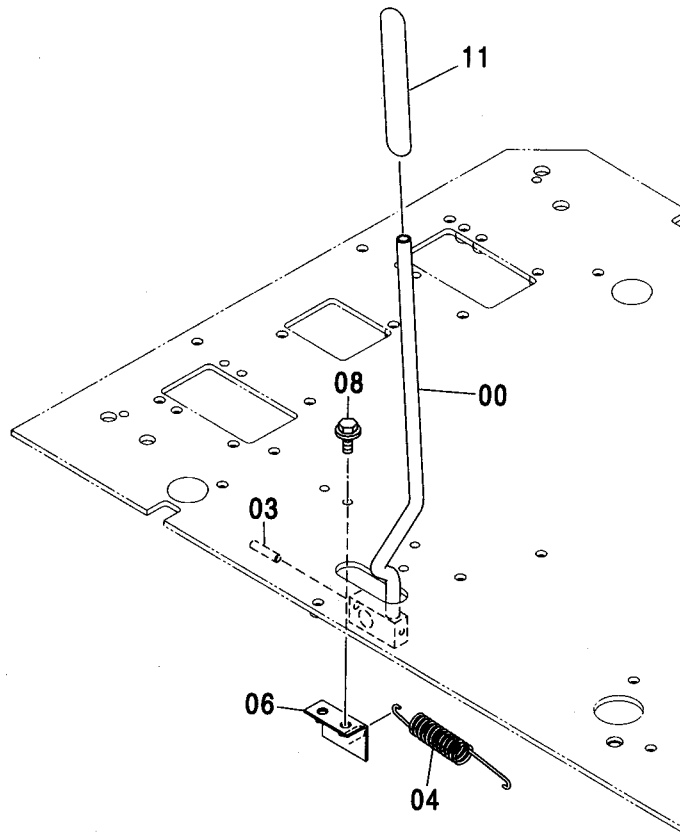
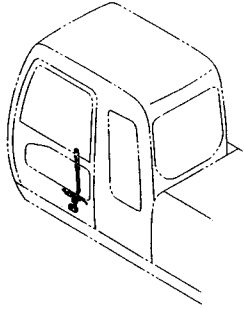

(M)

符号 ITEM	部品番号 PART NO.	部 品 名	PART NAME	数量 Q'TY	サービス コード S.C	適用号機 SERIAL NO.	互 換 性 ICA	代 替 部 品 REPLACEABLE PART	
								部品番号 PART NO.	数量 Q'TY
00	7035503	レバー;ロック	LEVER:LOCK	1					
03	4116310	ピン;スプリング	PIN:SPRING	1					
04	4189184	スプリング;テンション	SPRING:TENSION	1					
06	8073901	ブラケット	BRACKET	1					
08	J021030	ボルト;セムス	BOLT:SEMS	2		-D03/04			
08	J271030	ボルト;セムス	BOLT:SEMS	2	#D	D03/05-	T	J901030	2
								J222010	2
11	3089848	グリップ;ロック	GRIP:LOCK	1					

コントロールバルブ CONTROL VALVE

適用号機 450, H, MT, MTH : 010001-
Serial No. 460 : 050001-

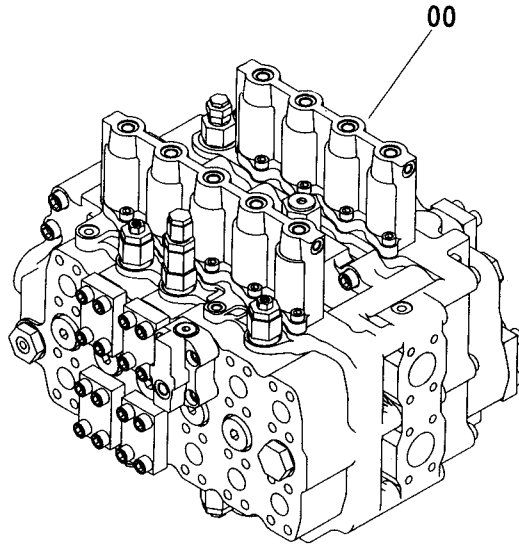
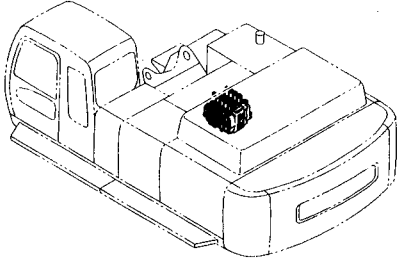

Ⓜ

符号 ITEM	部品番号 PART NO.	部 品 名	PART NAME	数量 Q' TY	サービス コード S. C	適用号機 SERIAL NO.	互 換 性 ICA	代 替 部 品 REPLACEABLE PART	
								部品番号 PART NO.	数量 Q' TY
00	4434686	バルブ ; コントロール	VALVE ; CONTROL	1	H				

パイロット配管 (1) PILOT PIPING (1)

適用号機 450, H, MT, MTH : 010001-
Serial No. 460 : 050001-

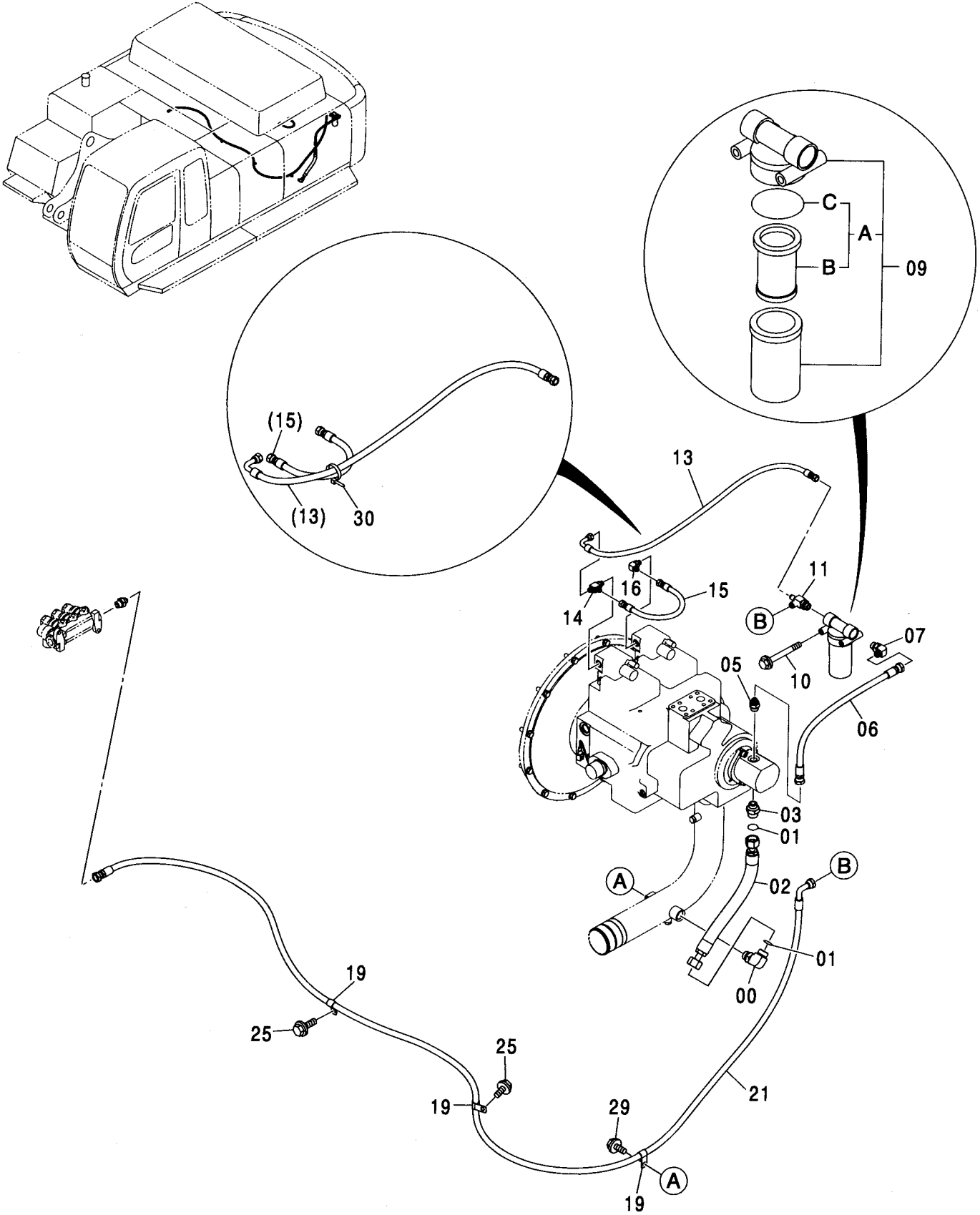

パイロット配管 (1)
PILOT PIPING (1)

適用号機 450, H, MT, MTH : 010001-
Serial No. 460 : 050001-

符号 ITEM	部品番号 PART NO.	部 品 名	PART NAME	数量 Q' TY	サービス コード S. C	適用号機 SERIAL NO.	互 換 性 I C A	代 替 部 品 REPLACEABLE PART	
								部品番号 PART NO.	数量 Q' TY
00	A853366	エルボ : S	ELBOW : S	1					
00A	4506424	・O-リング	・O-RING	1					
01	4187308	O-リング	O-RING	2					
02	4203134	ホース	HOSE	1					
03	A853166	アダプタ : S	ADAPTER : S	1					
03A	4506424	・O-リング	・O-RING	1					
05	A852144	アダプタ : S	ADAPTER : S	1					
05A	4506418	・O-リング	・O-RING	1					
06	4436884	ホース	HOSE	1					
07	A852344	エルボ : S	ELBOW : S	1					
07A	4506418	・O-リング	・O-RING	1					
09	4191300	フィルタ : オイル	FILTER : OIL	1					
09A	4207841	・エレメント : オイル	・ELEMENT : OIL	1					
09B	4191301	・エレメント : フィルタ	・ELEMENT : FILTER	1					
09C	A811065	・O-リング	・O-RING	1					
10	J011000	ボルト : セムス	BOLT : SEMS	2		-D03/04			
10	J271000	ボルト : セムス	BOLT : SEMS	2	#D	D03/05-	T	J901000	2
								J222010	2
11	4296066	チー : S	TEE : S	1					
11A	4506418	・O-リング	・O-RING	1					
13	4452732	ホース	HOSE	1					
14	A852423	チー : S	TEE : S	1					
14A	957366	・O-リング	・O-RING	1					
15	4445276	ホース	HOSE	1					
16	A852323	エルボ : S	ELBOW : S	1					
16A	957366	・O-リング	・O-RING	1					
19	4190273	クリップ	CLIP	3					
21	4459251	ホース (PB)	HOSE (PB)	1					
25	J021025	ボルト : セムス	BOLT : SEMS	2		-D03/04			
25	J271025	ボルト : セムス	BOLT : SEMS	2	#D	D03/05-	T	J901025	2
								J222010	2
29	J021020	ボルト : セムス	BOLT : SEMS	1		-D03/04			
29	J271020	ボルト : セムス	BOLT : SEMS	1	#D	D03/05-	T	J901020	1
								J222010	1
30	4055311	クリップ : バンド	CLIP : BAND	1					

パイロット配管 (2-1)
PILOT PIPING (2-1)

適用号機 450, H, MT, MTH : 010001-
Serial No. 460 : 050001-

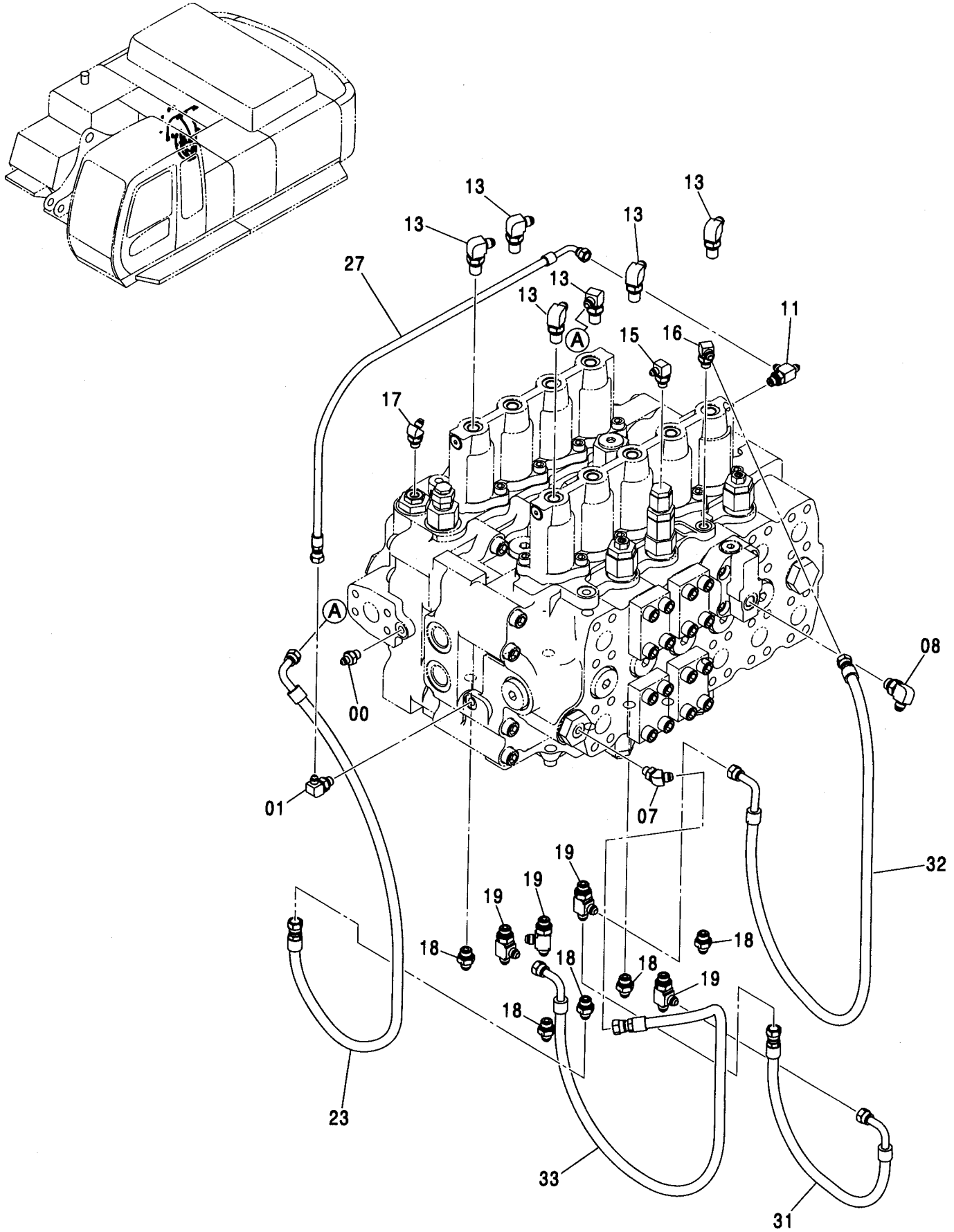

パイロット配管 (2-1)
PILOT PIPING (2-1)

適用号機 450,H,MT,MTH : 010001-
Serial No. 460 : 050001-

符号 ITEM	部品番号 PART NO.	部 品 名	PART NAME	数量 Q' TY	サービス コード S. C	適用号機 SERIAL NO.	互 換 性 ICA	代 替 部 品 REPLACEABLE PART	
								部品番号 PART NO.	数量 Q' TY
00	A852122	アダプタ:S	ADAPTER:S	1					
00A	957366	・O-リング	・O-RING	1					
01	A852322	エルボ:S	ELBOW:S	1					
01A	957366	・O-リング	・O-RING	1					
07	A852223	エルボ:S	ELBOW:S	1					
07A	957366	・O-リング	・O-RING	1					
08	A852333	エルボ:S	ELBOW:S	1					
08A	4509180	・O-リング	・O-RING	1					
11	A852422	チー:S	TEE:S	1					
11A	957366	・O-リング	・O-RING	1					
13	4208913	エルボ:S	ELBOW:S	6					
13A	4509180	・O-リング	・O-RING	1					
15	A852322	エルボ:S	ELBOW:S	1					
15A	957366	・O-リング	・O-RING	1					
16	A852323	エルボ:S	ELBOW:S	1					
16A	957366	・O-リング	・O-RING	1					
17	A852222	エルボ:S	ELBOW:S	1					
17A	957366	・O-リング	・O-RING	1					
18	A852133	アダプタ:S	ADAPTER:S	5					
18A	4509180	・O-リング	・O-RING	1					
19	A852433	チー:S	TEE:S	4					
19A	4509180	・O-リング	・O-RING	1					
23	4445270	ホース (11)	HOSE (11)	1					
27	4437412	ホース (D51)	HOSE (D51)	1					
31	4437436	ホース (4A)	HOSE (4A)	1					
32	4437438	ホース (4B)	HOSE (4B)	1					
33	4437440	ホース (7A)	HOSE (7A)	1					

パイロット配管 (2-2)

PILOT PIPING (2-2)

適用号機 450, H, MT, MTH : 010001-
Serial No. 460 : 050001-

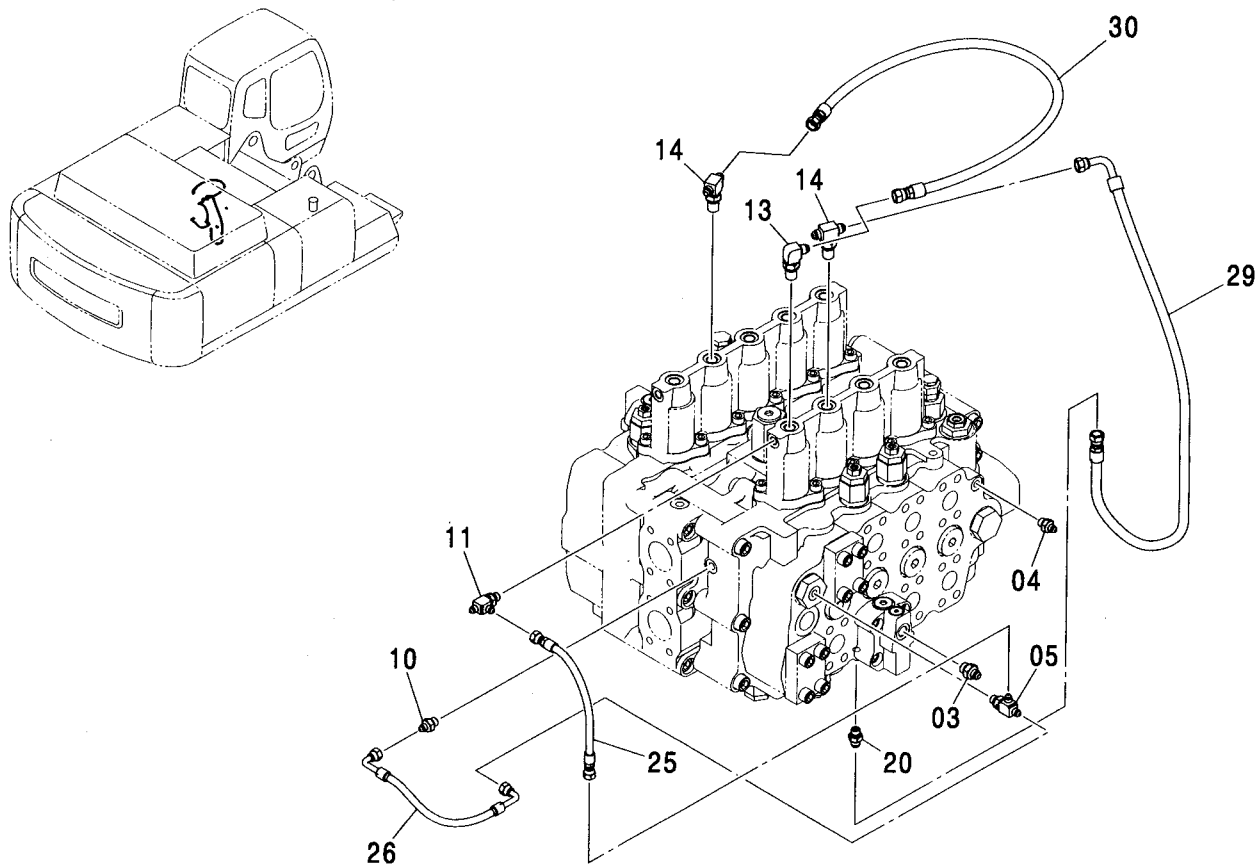

(M)

符号 ITEM	部品番号 PART NO.	部 品 名	PART NAME	数量 Q' TY	サービス コード S. C	適用号機 SERIAL NO.	互 換 性 I C A	代 替 部 品 REPLACEABLE PART	
								部品番号 PART NO.	数量 Q' TY
03	A852133	アダプタ:S	ADAPTER:S	1					
03A	4509180	・O-リング	・O-RING	1					
04	A852122	アダプタ:S	ADAPTER:S	1					
04A	957366	・O-リング	・O-RING	1					
05	A852422	チー:S	TEE:S	1					
05A	957366	・O-リング	・O-RING	1					
10	A852122	アダプタ:S	ADAPTER:S	1					
10A	957366	・O-リング	・O-RING	1					
11	A852422	チー:S	TEE:S	1					
11A	957366	・O-リング	・O-RING	1					
13	4208913	エルボ:S	ELBOW:S	1					
13A	4509180	・O-リング	・O-RING	1					
14	4450662	チー:S	TEE:S	2					
14A	4509180	・O-リング	・O-RING	1					
20	A852123	アダプタ:S	ADAPTER:S	1					
20A	957366	・O-リング	・O-RING	1					
25	4437397	ホース (D41)	HOSE (D41)	1					
26	4449633	ホース (D42)	HOSE (D42)	1					
29	4445271	ホース (2A)	HOSE (2A)	1					
30	4445370	ホース (3A)	HOSE (3A)	1					

MEMO

パイロット配管 (3) <450, H, MT, MTH>
PILOT PIPING (3) <450, H, MT, MTH>

適用号機 010001-
Serial No.

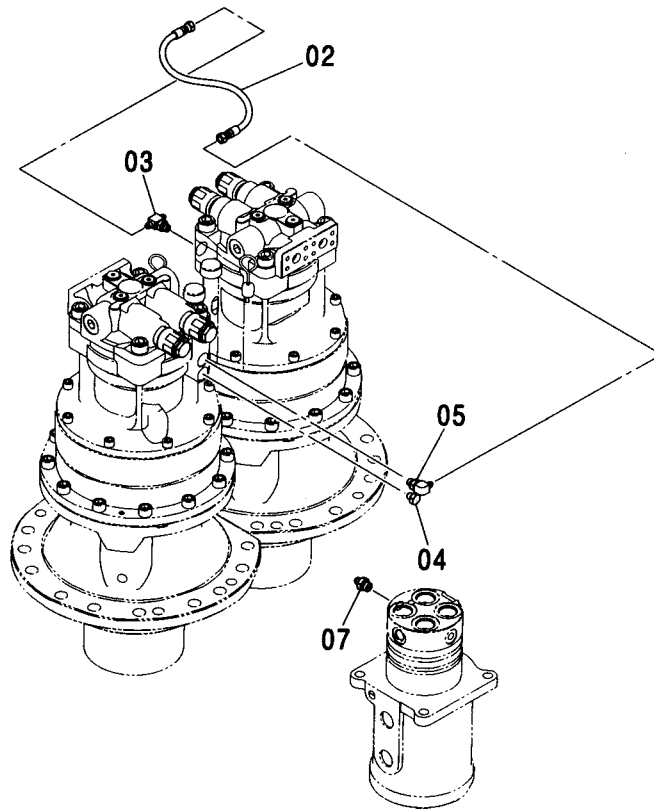
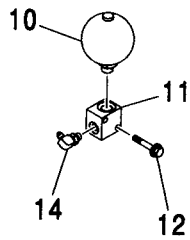
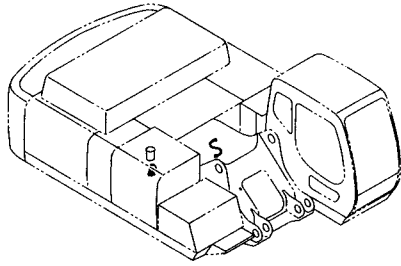

パイロット配管 (3) <450, H, MT, MTH>
PILOT PIPING (3) <450, H, MT, MTH>

適用号機 010001-
Serial No.

符号 ITEM	部品番号 PART NO.	部 品 名	PART NAME	数量 Q' TY	サービス コード S. C	適用号機 SERIAL NO.	互 換 性 I C A	代 替 部 品 REPLACEABLE PART	
								部品番号 PART NO.	数量 Q' TY
02	4437442	ホース (S11)	HOSE (S11)	1		-010109			
02	4461599	ホース (S11)	HOSE (S11)	1		010112-010117 010110-010111 010118-			
03	A852522	チー:S	TEE:S	1		-010109			
03	A852523	チー:S	TEE:S	1		010112-010117 010110-010111 010118-			
03A	957366	・O-リング	・O-RING	1					
04	A885002	プラグ	PLUG	1					
04A	957366	・O-リング	・O-RING	1					
05	A852322	エルボ:S	ELBOW:S	1		-010109			
05	A852323	エルボ:S	ELBOW:S	1		010112-010117 010110-010111 010118-			
05A	957366	・O-リング	・O-RING	1					
07	A852133	アダプタ:S	ADAPTER:S	1					
07A	4509180	・O-リング	・O-RING	1					
10	4195978	アキュムレータ	ACCUMULATOR	1					
10A	954493	・O-リング	・O-RING	1					
11	3036998	ブロック	BLOCK	1					
12	J011060	ボルト:セムス	BOLT:SEMS	2		-D03/04			
12	J271060	ボルト:セムス	BOLT:SEMS	2	#D	D03/05-	T	J901060	2
								J222010	2
14	A852322	エルボ:S	ELBOW:S	1					
14A	957366	・O-リング	・O-RING	1					

パイロット配管 (3) <460>
PILOT PIPING (3) <460>

適用号機
Serial No. 050001-

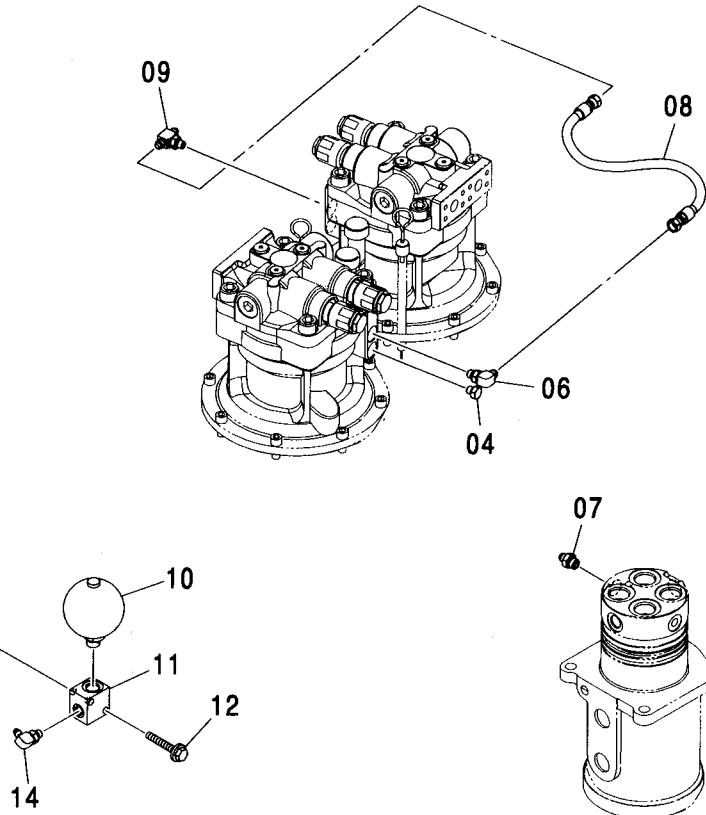
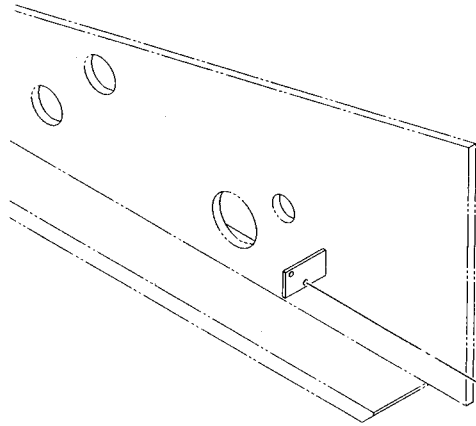
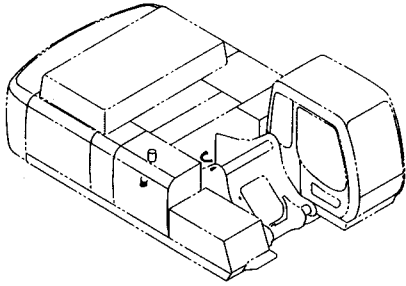

(M)

符号 ITEM	部品番号 PART NO.	部 品 名	PART NAME	数量 Q' TY	サービス コード S. C	適用号機 SERIAL NO.	互 換 性 ICA	代 替 部 品 REPLACEABLE PART	
								部品番号 PART NO.	数量 Q' TY
04	A885002	プラグ	PLUG	1					
04A	957366	・O-リング	・O-RING	1					
06	A852323	エルボ :S	ELBOW :S	1					
06A	957366	・O-リング	・O-RING	1					
07	A852133	アダプタ :S	ADAPTER :S	1					
07A	4509180	・O-リング	・O-RING	1					
08	4474673	ホース	HOSE	1					
09	A852523	チー :S	TEE :S	1					
09A	957366	・O-リング	・O-RING	1					
10	4195978	アキュムレータ	ACCUMULATOR	1					
10A	954493	・O-リング	・O-RING	1					
11	3036998	ブロック	BLOCK	1					
12	J271060	ボルト :セムス	BOLT :SEMS	2	D				
12A	J901060	・ボルト	・BOLT	1					
12B	J222010	・ワッシャ	・WASHER	1					
14	A852322	エルボ :S	ELBOW :S	1					
14A	957366	・O-リング	・O-RING	1					

MEMO

Handwriting practice area consisting of 20 horizontal dotted lines.

パイロット配管 (4-1) <450, H, MT, MTH>
 PILOT PIPING (4-1) <450, H, MT, MTH>

適用号機 010001-
 Serial No.

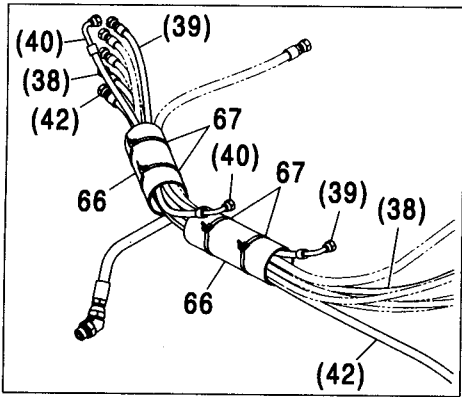
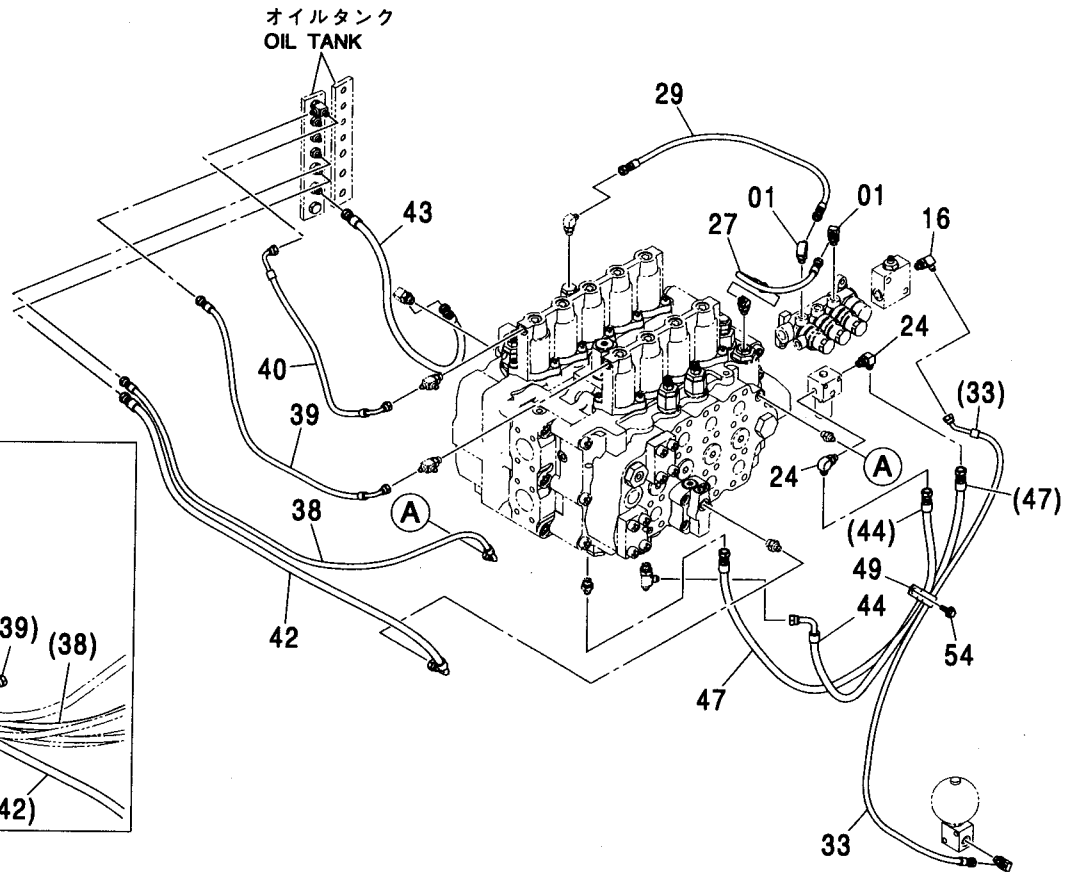
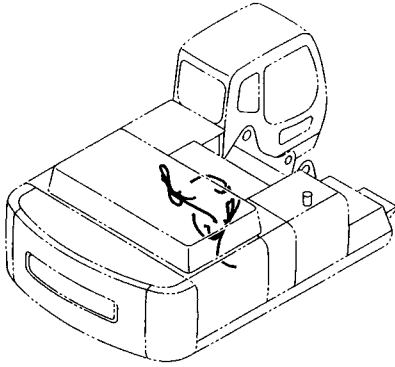

パイロット配管 (4-1) <450, H, MT, MTH>
PILOT PIPING (4-1) <450, H, MT, MTH>

適用号機 010001-
Serial No.

符号 ITEM	部品番号 PART NO.	部 品 名	PART NAME	数量 Q' TY	サービス コード S. C	適用号機 SERIAL NO.	互 換 性 I C A	代 替 部 品 REPLACEABLE PART	
								部品番号 PART NO.	数量 Q' TY
01	A852322	エルボ : S	ELBOW : S	2					
01A	957366	・O-リング	・O-RING	1					
16	A852322	エルボ : S	ELBOW : S	1					
16A	957366	・O-リング	・O-RING	1					
24	A852323	エルボ : S	ELBOW : S	2					
24A	957366	・O-リング	・O-RING	1					
27	4451995	ホース	HOSE	1					
29	4437292	ホース	HOSE	1					
33	4458532	ホース (PH)	HOSE (PH)	1					
38	4459253	ホース (D3)	HOSE (D3)	1					
39	4437591	ホース (D40)	HOSE (D40)	1					
40	4452811	ホース	HOSE	1					
42	4445272	ホース (LD4)	HOSE (LD4)	1					
43	4437622	ホース (LD5)	HOSE (LD5)	1					
44	4458533	ホース (1A)	HOSE (1A)	1					
47	4459254	ホース (1B)	HOSE (1B)	1					
49	4192035	クリップ	CLIP	1					
54	J021025	ボルト : セムス	BOLT : SEMS	1		-D03/04			
54	J271025	ボルト : セムス	BOLT : SEMS	1	#D	D03/05-	T	J901025	1
								J222010	1
66	4219918	ブッシング : ラバー	BUSHING : RUBBER	2					
67	4121859	クリップ : バンド	CLIP : BAND	4					

101A

パイロット配管 (4-2) <450, H, MT, MTH>
PILOT PIPING (4-2) <450, H, MT, MTH>

適用号機 010001-
Serial No.

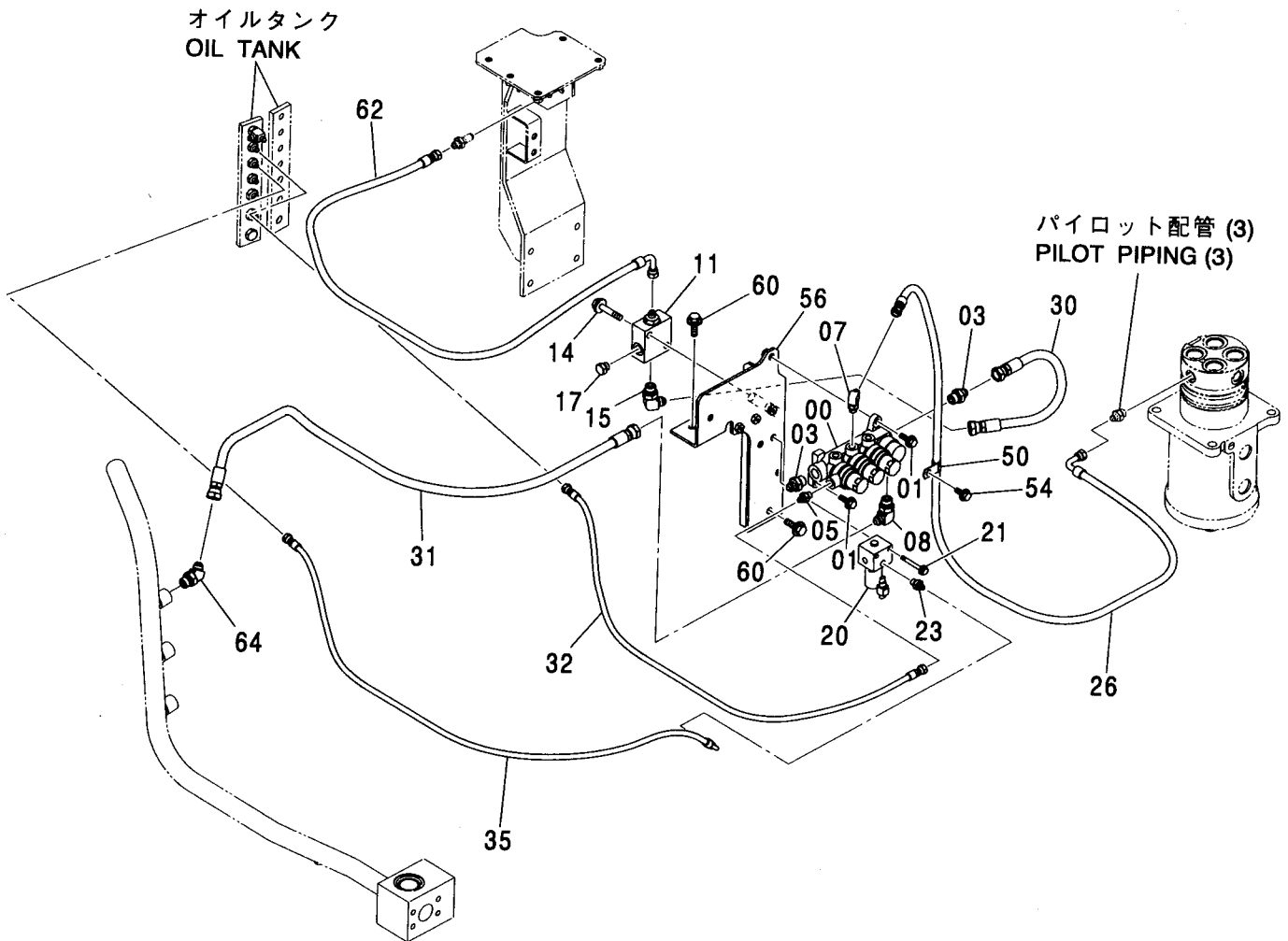
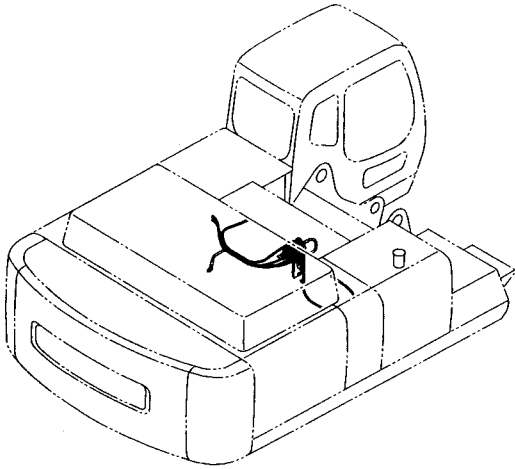

パイロット配管 (4-2) <450, H, MT, MTH>
PILOT PIPING (4-2) <450, H, MT, MTH>

適用号機 010001-
Serial No.

符号 ITEM	部品番号 PART NO.	部 品 名	PART NAME	数量 Q' TY	サービス コード S. C	適用号機 SERIAL NO.	互 換 性 I C A	代 替 部 品 REPLACEABLE PART	
								部品番号 PART NO.	数量 Q' TY
00	4436197	バルブ:ソレノイド	VALVE:SOLENOID	1	H	450:-010277 H:-010277 MT:-010298 MTH:-010298	Y	9218209	1
00	9218209	バルブ:ソレノイド	VALVE:SOLENOID	1	#H	450:010278- H:010278- MT:010299- MTH:010299-			
01	J011035	ボルト:セムス	BOLT:SEMS	2					
01	J271035	ボルト:セムス	BOLT:SEMS	2	#D	D03/05-	T	J901035 J222010	2 2
03	A852144	アダプタ:S	ADAPTER:S	2					
03A	4506418	・O-リング	・O-RING	1					
05	A852122	アダプタ:S	ADAPTER:S	1					
05A	957366	・O-リング	・O-RING	1					
07	A852323	エルボ:S	ELBOW:S	1					
07A	957366	・O-リング	・O-RING	1					
08	A852344	エルボ:S	ELBOW:S	1					
08A	4506418	・O-リング	・O-RING	1					
11	9123033	バルブ:チェック	VALVE:CHECK	1	H				
14	J021060	ボルト:セムス	BOLT:SEMS	2		-D03/04			
14	J271060	ボルト:セムス	BOLT:SEMS	2	#D	D03/05-	T	J901060 J222010	2 2
15	A852344	エルボ:S	ELBOW:S	1					
15A	4506418	・O-リング	・O-RING	1					
17	A885003	プラグ	PLUG	1					
17A	4509180	・O-リング	・O-RING	1					
20	4261289	バルブ:ソレノイド	VALVE:SOL.	1	H				
21	J010865	ボルト:セムス	BOLT:SEMS	2		-D03/04			
21	J260865	ボルト:セムス	BOLT:SEMS	2	#D	D03/05-	T	J900865 A590108	2 2
23	A852122	アダプタ:S	ADAPTER:S	1					
23A	957366	・O-リング	・O-RING	1					
26	4442655	ホース (SB)	HOSE (SB)	1					
30	4366756	ホース (PD)	HOSE (PD)	1					
31	4452749	ホース (H5)	HOSE (H5)	1					
32	4447833	ホース (T3)	HOSE (T3)	1					
35	4459252	ホース (D2)	HOSE (D2)	1					
50	4190275	クリップ	CLIP	1					
54	J021025	ボルト:セムス	BOLT:SEMS	1		-D03/04			

101B

パイロット配管 (4-2) <450, H, MT, MTH>
PILOT PIPING (4-2) <450, H, MT, MTH>

適用号機 010001-
Serial No.

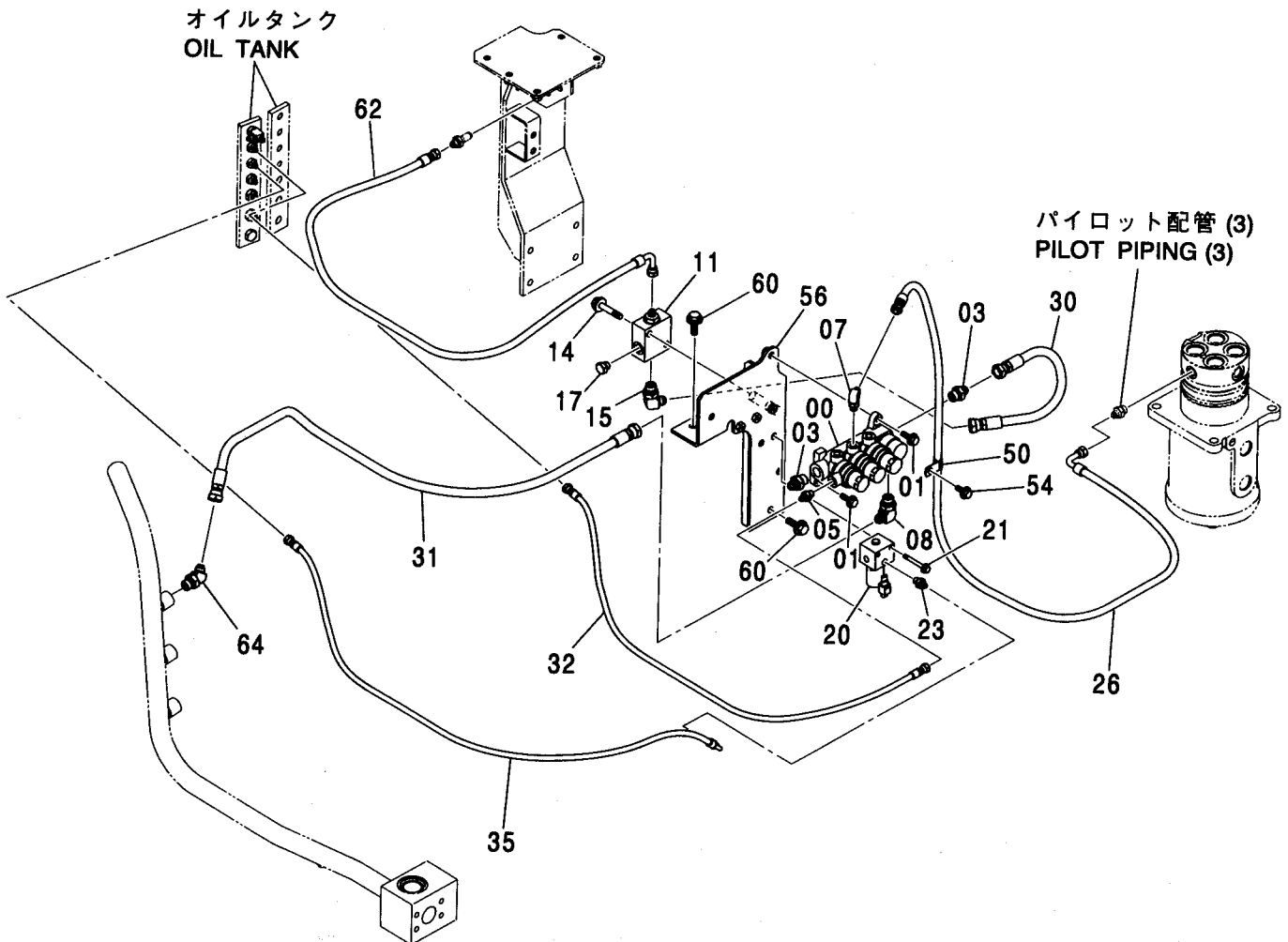
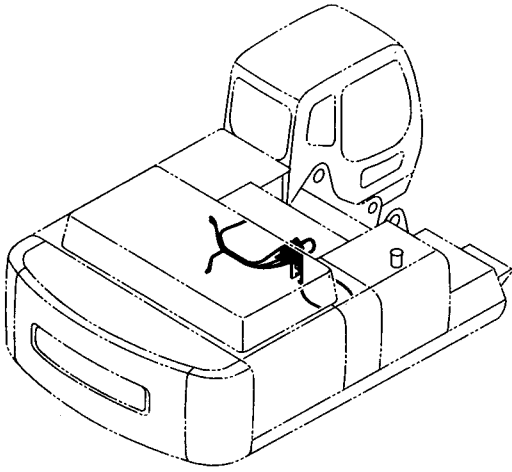

パイロット配管 (4-2) <450, H, MT, MTH>
PILOT PIPING (4-2) <450, H, MT, MTH>

適用号機 010001-
Serial No.

符号 ITEM	部品番号 PART NO.	部 品 名	PART NAME	数量 Q' TY	サービス コード S. C	適用号機 SERIAL NO.	互 換 性 ICA	代 替 部 品 REPLACEABLE PART	
								部品番号 PART NO.	数量 Q' TY
54	J271025	ボルト;セムス	BOLT;SEMS	1	#D	D03/05-	T	J901025	1
56	7039871	ブラケット	BRACKET	1		-010160 010177-010182 010191-010219	I	J222010 7042630	1 1
56	7042630	ブラケット	BRACKET	1		010161-010176 010183-010190 010220-			
60	J021230	ボルト;セムス	BOLT;SEMS	2		-010160 010177-010182 010191-010223 010235	I	J031230	2
60	J031230	ボルト;セムス	BOLT;SEMS	2		010161-010176 010183-010190 010224-010234 010236-D03/04			
60	J281230	ボルト;セムス	BOLT;SEMS	2	#D	D03/05-	T	J901230 4249324	2 2
62	4459255	ホース (PC)	HOSE (PC)	1					
64	A852244	エルボ;S	ELBOW;S	1					
64A	4506418	・O-リング	・O-RING	1					

パイロット配管 (4-1) <460>
 PILOT PIPING (4-1) <460>

適用号機 050001-
 Serial No.

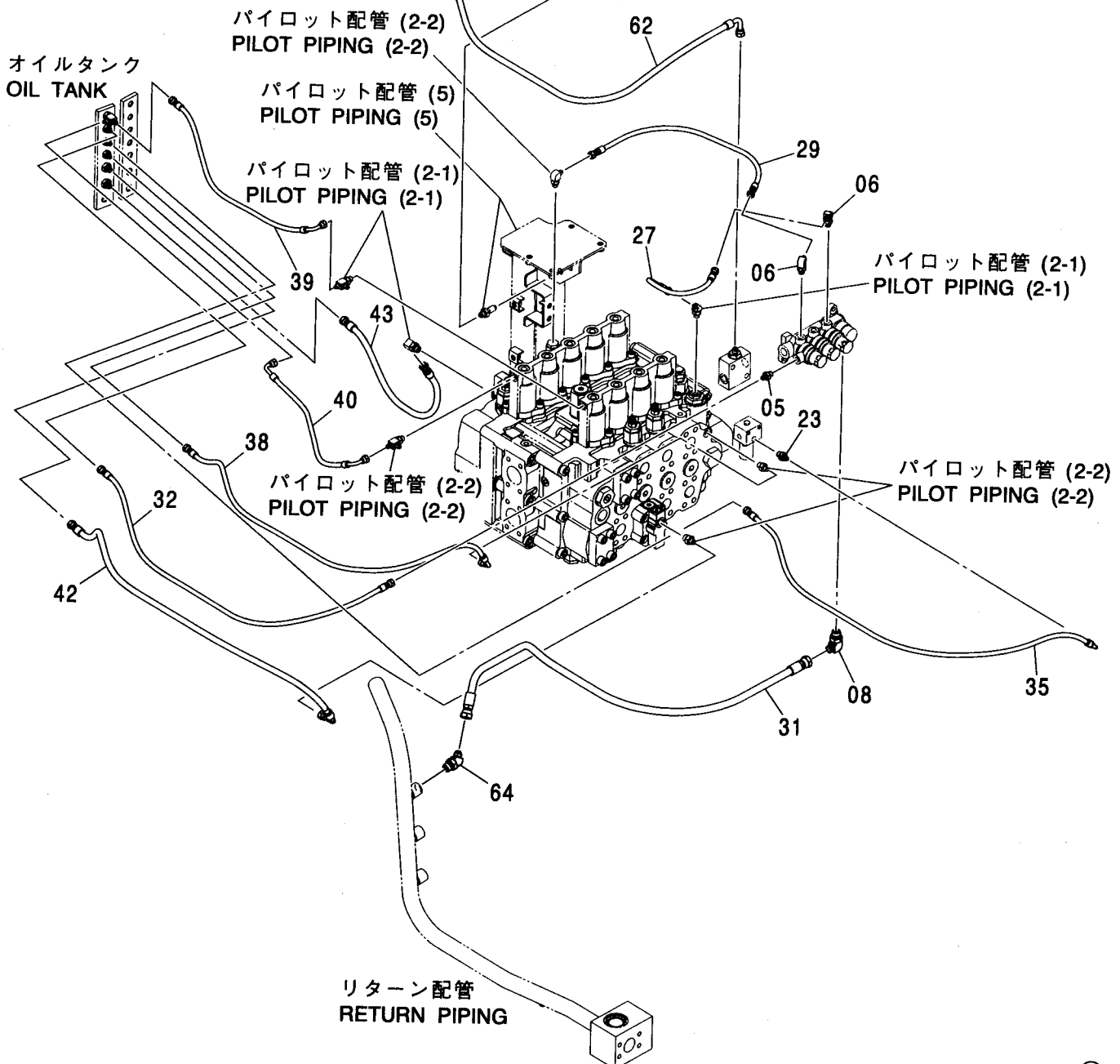
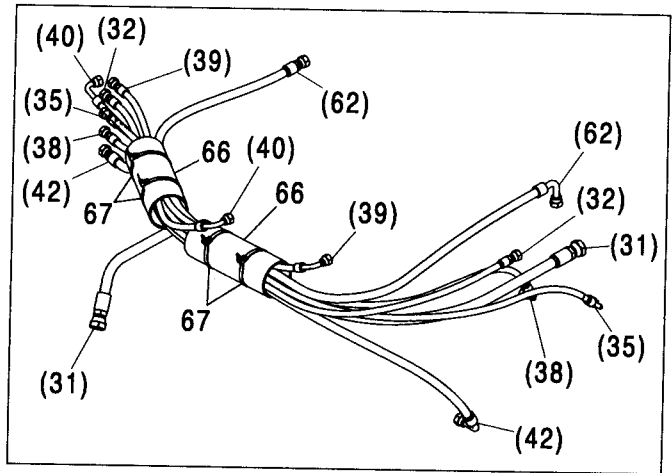
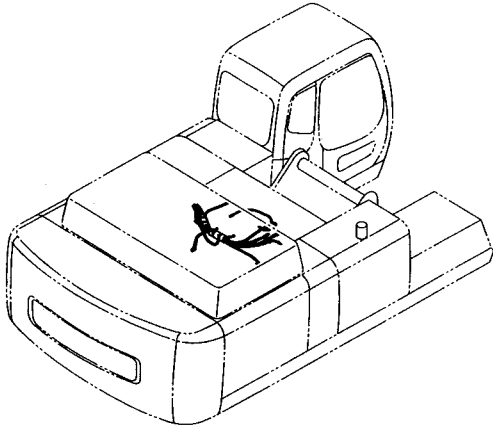

パイロット配管 (4-1) <460>
PILOT PIPING (4-1) <460>

適用号機 050001-
Serial No.

符号 ITEM	部品番号 PART NO.	部 品 名	PART NAME	数量 Q' TY	サービス コード S. C	適用号機 SERIAL NO.	互 換 性 I C A	代 替 部 品 REPLACEABLE PART	
								部品番号 PART NO.	数量 Q' TY
05	A852122	アダプタ:S	ADAPTER:S	1					
05A	957366	・O-リング	・O-RING	1					
06	A852322	エルボ:S	ELBOW:S	2					
06A	957366	・O-リング	・O-RING	1					
08	A852344	エルボ:S	ELBOW:S	1					
08A	4506418	・O-リング	・O-RING	1					
23	A852122	アダプタ:S	ADAPTER:S	1					
23A	957366	・O-リング	・O-RING	1					
27	4451995	ホース	HOSE	1					
29	4437292	ホース	HOSE	1					
31	4452749	ホース (H5)	HOSE (H5)	1					
32	4447833	ホース (T3)	HOSE (T3)	1					
35	4459252	ホース (D2)	HOSE (D2)	1					
38	4459253	ホース (D3)	HOSE (D3)	1					
39	4437591	ホース (D40)	HOSE (D40)	1					
40	4452811	ホース	HOSE	1					
42	4445272	ホース (LD4)	HOSE (LD4)	1					
43	4437622	ホース (LD5)	HOSE (LD5)	1					
62	4459255	ホース (PC)	HOSE (PC)	1					
64	A852244	エルボ:S	ELBOW:S	1					
64A	4506418	・O-リング	・O-RING	1					
66	4219918	ブッシング:ラバー	BUSHING:RUBBER	2					
67	4121859	クリップ:バンド	CLIP:BAND	4					

パイロット配管 (4-2) <460> PILOT PIPING (4-2) <460>

適用号機 050001-
Serial No.

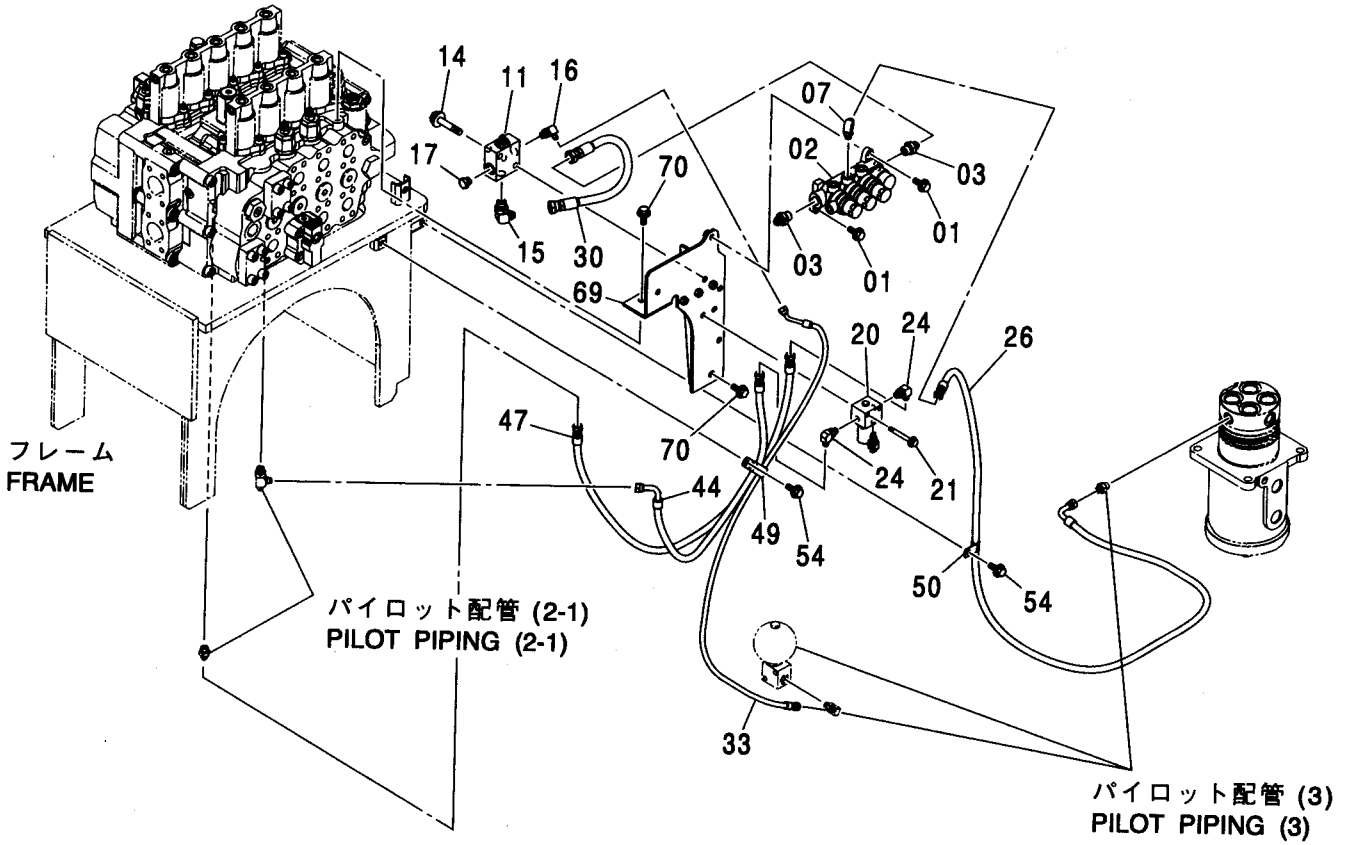
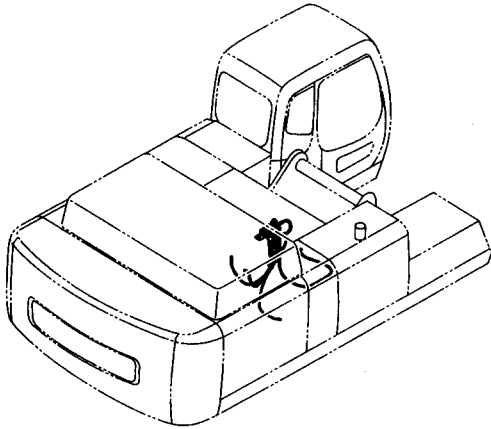

パイロット配管 (4-2) <460>
PILOT PIPING (4-2) <460>

適用号機 050001-
Serial No.

符号 ITEM	部品番号 PART NO.	部 品 名	PART NAME	数量 Q' TY	サービス コード S. C	適用号機 SERIAL NO.	互 換 性 ICA	代 替 部 品 REPLACEABLE PART	
								部品番号 PART NO.	数量 Q' TY
01	J271035	ボルト;セムス	BOLT;SEMS	2	D				
01A	J901035	・ボルト	・BOLT	1					
01B	J222010	・ワッシャ	・WASHER	1					
02	9218209	バルブ;ソレノイド	VALVE;SOL.	1	H				
03	A852144	アダプタ;S	ADAPTER;S	2					
03A	4506418	・O-リング	・O-RING	1					
07	A852323	エルボ;S	ELBOW;S	1					
07A	957366	・O-リング	・O-RING	1					
11	9123033	バルブ;チェック	VALVE;CHECK	1	H				
14	J271060	ボルト;セムス	BOLT;SEMS	2	D				
14A	J901060	・ボルト	・BOLT	1					
14B	J222010	・ワッシャ	・WASHER	1					
15	A852344	エルボ;S	ELBOW;S	1					
15A	4506418	・O-リング	・O-RING	1					
16	A852322	エルボ;S	ELBOW;S	1					
16A	957366	・O-リング	・O-RING	1					
17	A885003	プラグ	PLUG	1					
17A	4509180	・O-リング	・O-RING	1					
20	4261289	バルブ;ソレノイド	VALVE;SOL.	1	H				
21	J260865	ボルト;セムス	BOLT;SEMS	2	D				
21A	J900865	・ボルト	・BOLT	1					
21B	A590108	・ワッシャ;プレーン	・WASHER;PLANE	1					
24	A852323	エルボ;S	ELBOW;S	2					
24A	957366	・O-リング	・O-RING	1					
26	4604879	ホース (SB)	HOSE (SB)	1					
30	4366756	ホース (PD)	HOSE (PD)	1					
33	4458532	ホース (PH)	HOSE (PH)	1					
44	4458533	ホース (1A)	HOSE (1A)	1					
47	4459254	ホース (1B)	HOSE (1B)	1					
49	4192035	クリップ	CLIP	1					
50	4190275	クリップ	CLIP	1					
54	J271025	ボルト;セムス	BOLT;SEMS	2	D				
54A	J901025	・ボルト	・BOLT	1					
54B	J222010	・ワッシャ	・WASHER	1					
69	7042630	ブラケット	BRACKET	1					
70	J281230	ボルト;セムス	BOLT;SEMS	2	D				
70A	J901230	・ボルト	・BOLT	1					
70B	4249324	・ワッシャ	・WASHER	1					

パイロット配管 (5-1) PILOT PIPING (5-1)

適用号機 450, H, MT, MTH : 010001-
Serial No. 460 : 050001-

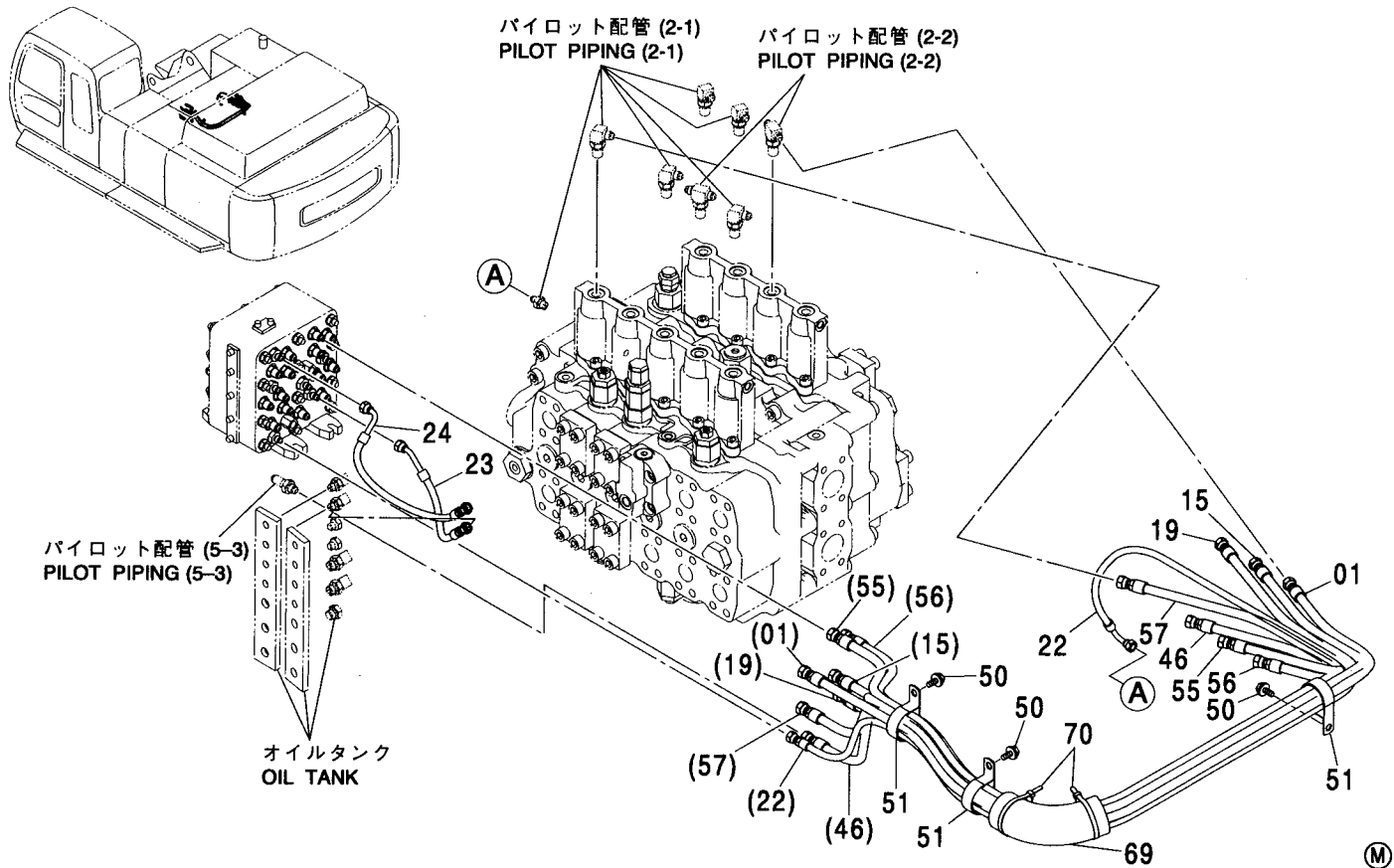

符号 ITEM	部品番号 PART NO.	部 品 名	PART NAME	数量 Q' TY	サービス コード S. C	適用号機 SERIAL NO.	互換性		代替部品 REPLACEABLE PART	
							ICA	交換性	部品番号 PART NO.	数量 Q' TY
01	4446833	ホース (2)	HOSE (2)	1						
15	4446842	ホース (8)	HOSE (8)	1						
19	4446844	ホース (11)	HOSE (11)	1						
22	4452809	ホース (SL)	HOSE (SL)	1						
23	4452813	ホース (SP)	HOSE (SP)	1						
24	4437689	ホース (SM)	HOSE (SM)	1						
46	4459259	ホース (D4)	HOSE (D4)	1						
50	J021025	ボルト;セムス	BOLT;SEMS	3		-D03/04				
50	J271025	ボルト;セムス	BOLT;SEMS	3	#D	D03/05-	T	J901025	3	
								J222010	3	
51	4190265	クリップ	CLIP	3						
55	4459256	ホース (3)	HOSE (3)	1						
56	4459257	ホース (5)	HOSE (5)	1						
57	4459258	ホース (9)	HOSE (9)	1						
69	4219918	ブッシング;ラバー	BUSHING;RUBBER	1						
70	4121859	クリップ;バンド	CLIP;BAND	2						

パイロット配管 (5-2) PILOT PIPING (5-2)

適用号機 450, H, MT, MTH : 010001-
Serial No. 460 : 050001-

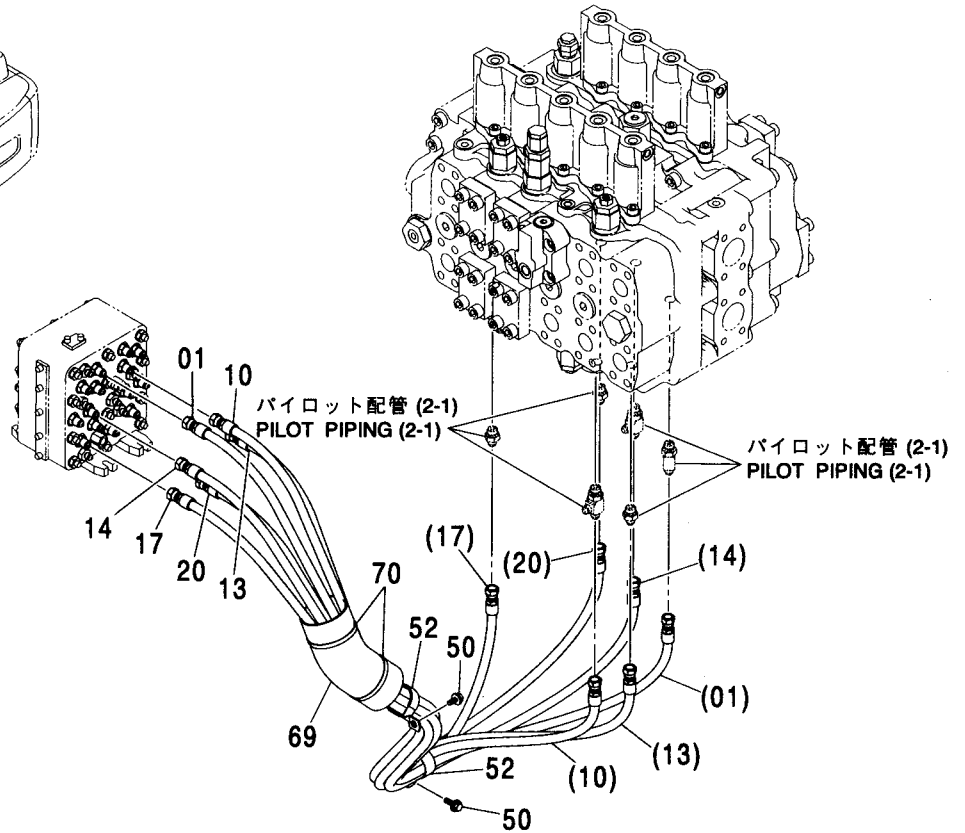
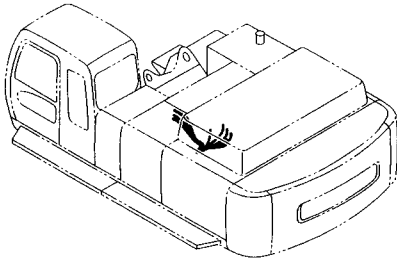

Ⓜ

符号 ITEM	部品番号 PART NO.	部品名	PART NAME	数量 Q'TY	サービス コード S. C	適用号機 SERIAL NO.	互 換 性 I C A	代 替 部 品 REPLACEABLE PART	
								部品番号 PART NO.	数量 Q'TY
01	4446832	ホース (1)	HOSE (1)	1					
10	4446835	ホース (4)	HOSE (4)	1					
13	4446840	ホース (6)	HOSE (6)	1					
14	4446838	ホース (7)	HOSE (7)	1					
17	4437663	ホース (10)	HOSE (10)	1					
20	4446839	ホース (12)	HOSE (12)	1					
50	J021025	ボルト:セムス	BOLT:SEMS	2		-D03/04			
50	J271025	ボルト:セムス	BOLT:SEMS	2	#D	D03/05-	T	J901025	2
								J222010	2
52	4193848	クリップ	CLIP	2					
69	4219918	ブッシング:ラバー	BUSHING:RUBBER	1					
70	4121859	クリップ:バンド	CLIP:BAND	2					

パイロット配管 (5-3)
PILOT PIPING (5-3)

適用号機 450,H,MT,MTH : 010001-
Serial No. 460 : 050001-

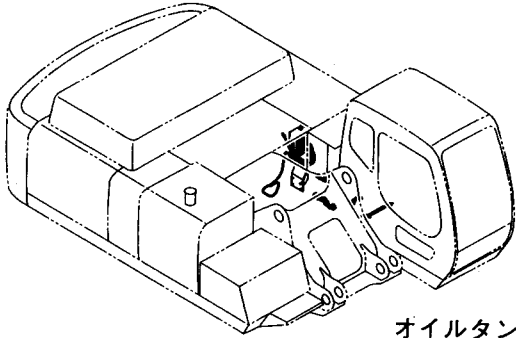

オイルタンク
OIL TANK

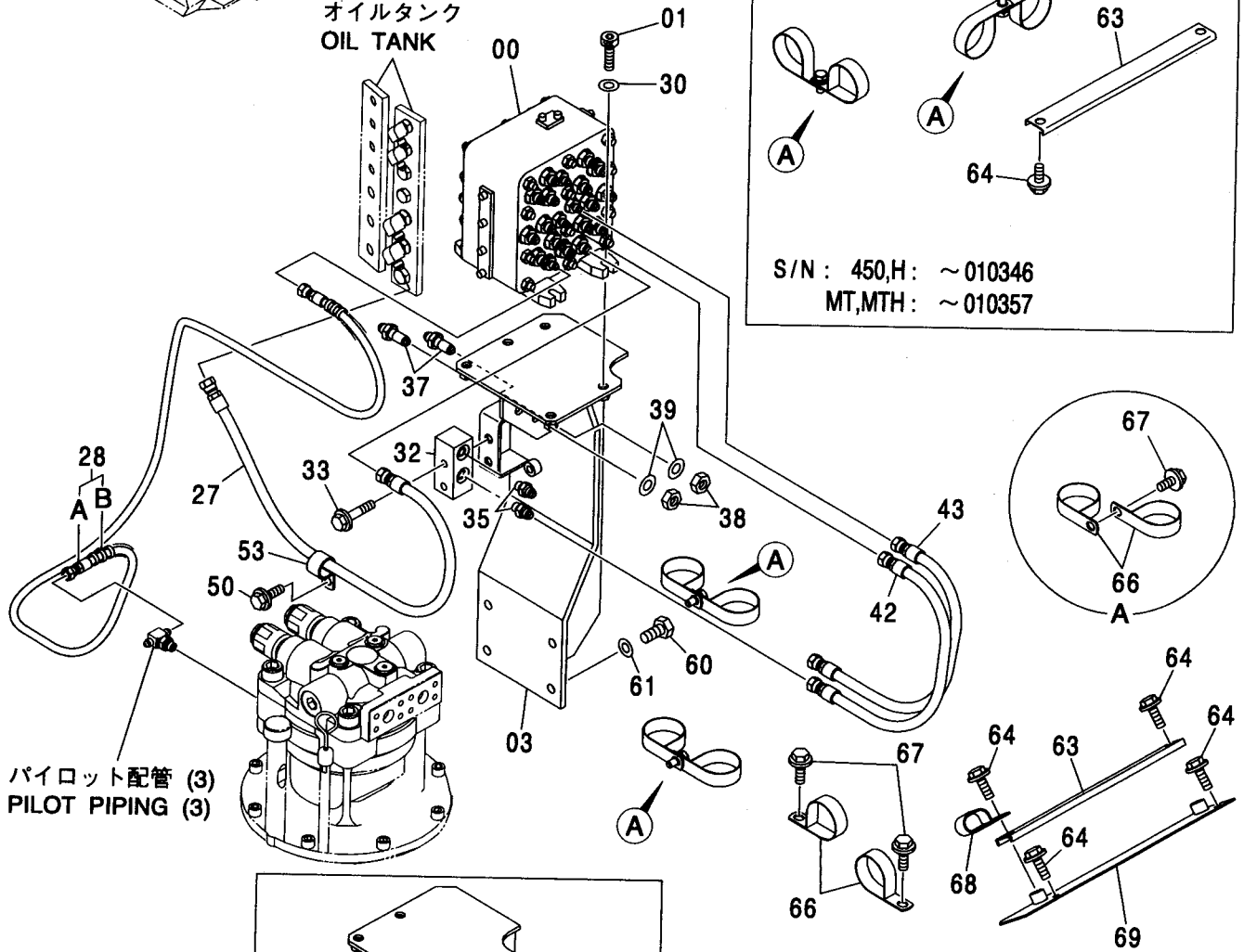

パイロット配管 (3)
PILOT PIPING (3)

S/N : 450,H : ~ 010346
MT,MTH : ~ 010357

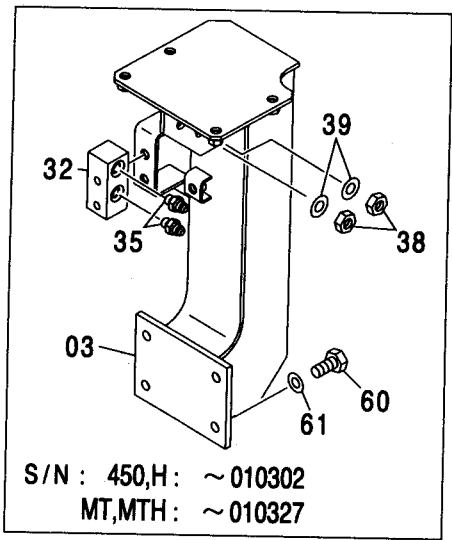

S/N : 450,H : ~ 010302
MT,MTH : ~ 010327

パイロット配管 (5-3)
PILOT PIPING (5-3)

適用号機 450, H, MT, MTH : 010001-
Serial No. 460 : 050001-

符号 ITEM	部品番号 PART NO.	部 品 名	PART NAME	数量 Q' TY	サービス コード S. C	適用号機 SERIAL NO.	互 換 性 I C A	代 替 部 品 REPLACEABLE PART	
								部品番号 PART NO.	数量 Q' TY
00	4443488	バルブ : シャトル	VALVE : SHUTTLE	1	H	-010109 010112-010117	T	4470661 9211473 4461599 A852523 A852323	1 1 1 1 1
00	4470661	バルブ : シャトル	VALVE : SHUTTLE	1	H	010110-010111 010118-			
01	J781040	ボルト : ソケット	BOLT : SOCKET	4					
03	7040117	ブラケット	BRACKET	1		450:-010302 H:-010302	Y	7042908	1
03	7042908	ブラケット	BRACKET	1	#	MT:-010327 MTH:-010327 450:010303- H:010303- MT:010328- MTH:010328-			
27	4446846	ホース (DF)	HOSE (DF)	1					
28	9203456	ホース アッセン	HOSE ASS' Y	1		-010109			
28	9211473	ホース アッセン	HOSE ASS' Y	1		010112-010117 010110-010111 010118-			
28A	4463867	・ホース (SH)	・HOSE (SH)	1		-010109 010112-010117			
28A	4461334	・ホース (SH)	・HOSE (SH)	1		010110-010111 010118-			
28B	4327293	・プロテクタ	・PROTECTOR	4					
30	A590110	ワッシャ; プレーン	WASHER; PLANE	4					
32	3090109	ブロック	BLOCK	1					
33	J011060	ボルト; セムス	BOLT; SEMS	2		-D03/04			
33	J271060	ボルト; セムス	BOLT; SEMS	2	#D	D03/05-	T	J901060 J222010	2 2
35	A852123	アダプタ; S	ADAPTER; S	2					
35A	957366	・O-リング	・O-RING	1					
37	4202532	アダプタ; S	ADAPTER; S	2					
38	4202531	ナット	NUT	2					
39	A590914	ワッシャ; スプリング	WASHER; SPRING	2					
42	4450908	ホース (SA)	HOSE (SA)	1					
43	4450909	ホース (SB)	HOSE (SB)	1					
		次ページへ続く	CONTINUED						

パイロット配管 (5-3)
PILOT PIPING (5-3)

適用号機 450,H,MT,MTH : 010001-
Serial No. 460 : 050001-

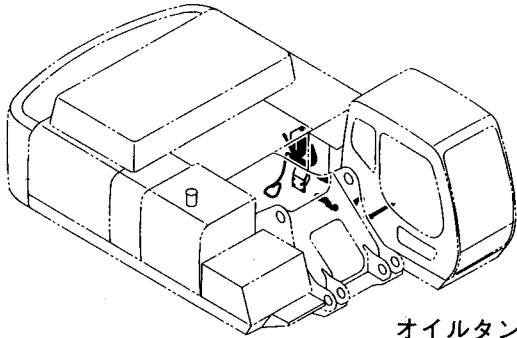

オイルタンク
OIL TANK

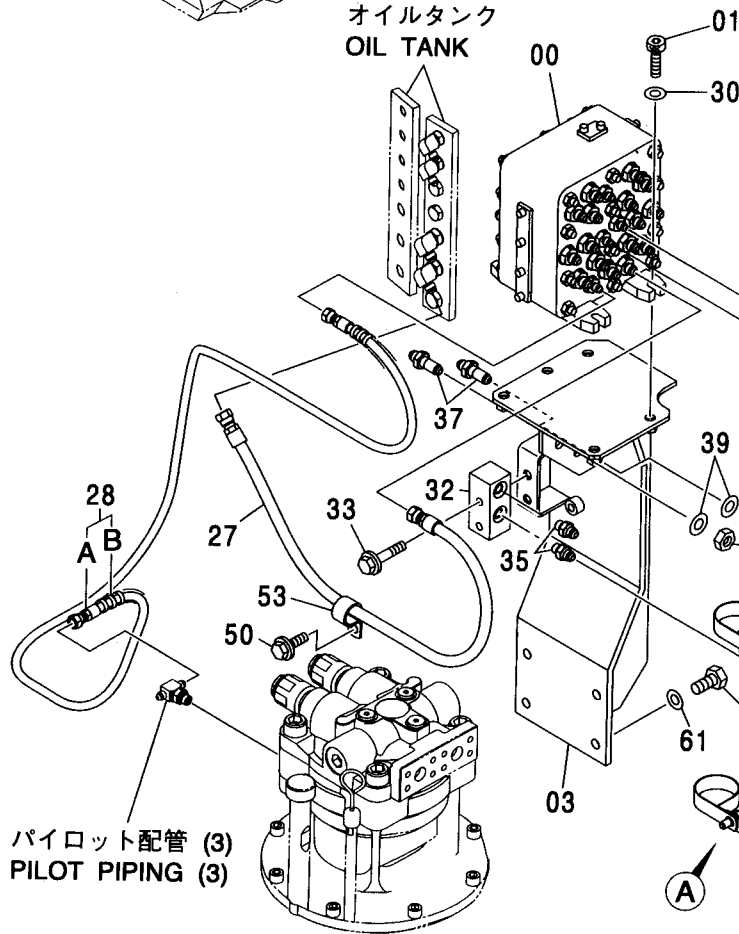

パイロット配管 (3)
PILOT PIPING (3)

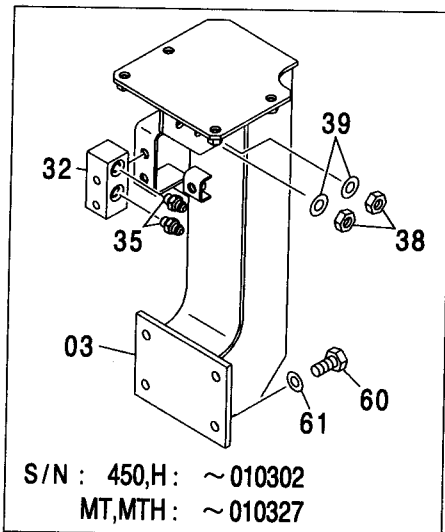
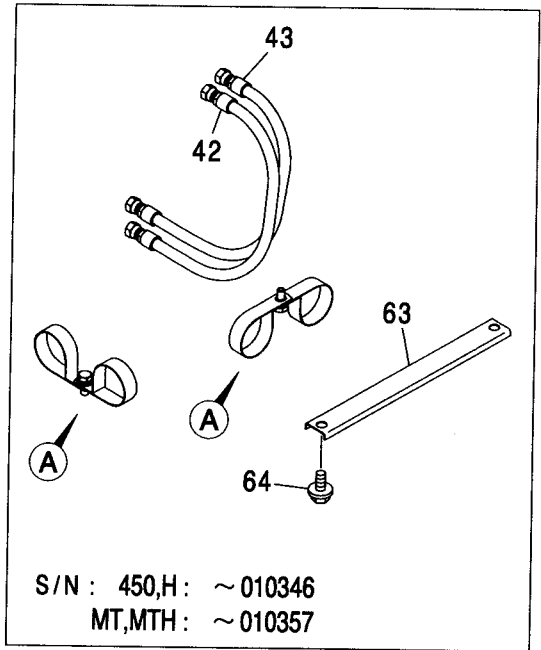

パイロット配管 (5-3)
PILOT PIPING (5-3)

適用号機 450, H, MT, MTH : 010001-
Serial No. 460 : 050001-

符号 ITEM	部品番号 PART NO.	部 品 名	PART NAME	数量 Q' TY	サービス コード S. C	適用号機 SERIAL NO.	互 換 性 I C A	代 替 部 品 REPLACEABLE PART	
								部品番号 PART NO.	数量 Q' TY
50	J021025	ボルト;セムス	BOLT;SEMS	1		-D03/04			
50	J271025	ボルト;セムス	BOLT;SEMS	1	#D	D03/05-	T	J901025	1
53	4192035	クリップ	CLIP	1		-010160 010177-010182 010191-010223 .010235		J222010	1
53	4190264	クリップ	CLIP	1		010161-010176 010183-010190 010224-010234 010236-			
60	J931235	ボルト	BOLT	4					
61	J222012	ワッシャ	WASHER	4					
63	4425177	クランプ;ホース	CLAMP;HOSE	1					
64	J021030	ボルト;セムス	BOLT;SEMS	2		450:-010346 H:-010346 MT:-010357 MTH:-010357			
64	J021030	ボルト;セムス	BOLT;SEMS	4	#	450:010347- D03/04 H:010347- D03/04 MT:010358- D03/04 MTH:010358- D03/04			
64	J271030	ボルト;セムス	BOLT;SEMS	4	#D	D03/05-	T	J901030	4
66	4193816	クリップ	CLIP	8		450:-010346 H:-010346 MT:-010357 MTH:-010357		J222010	4
66	4193816	クリップ	CLIP	6	#	450:010347- H:010347- MT:010358- MTH:010358- D03/04			
67	J021025	ボルト;セムス	BOLT;SEMS	4		-D03/04			
67	J271025	ボルト;セムス	BOLT;SEMS	4	#D	D03/05-	T	J901025	4
		次ページへ続く	CONTINUED					J222010	4

パイロット配管 (5-3)
PILOT PIPING (5-3)

適用号機 450,H,MT,MTH : 010001-
Serial No. 460 : 050001-

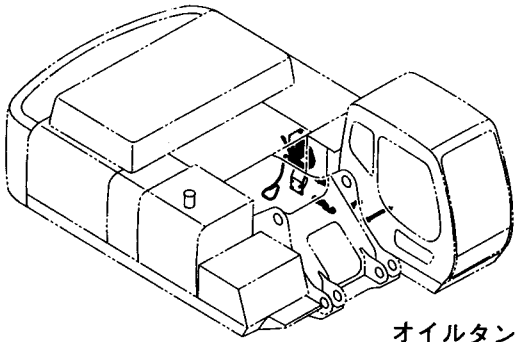

オイルタンク
OIL TANK

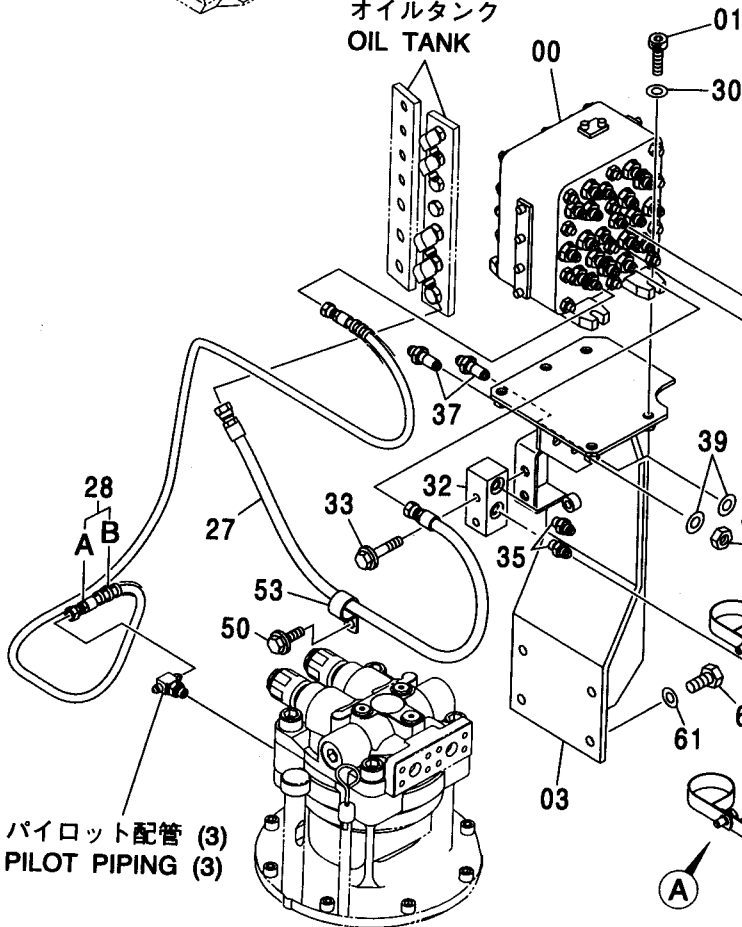

パイロット配管 (3)
PILOT PIPING (3)

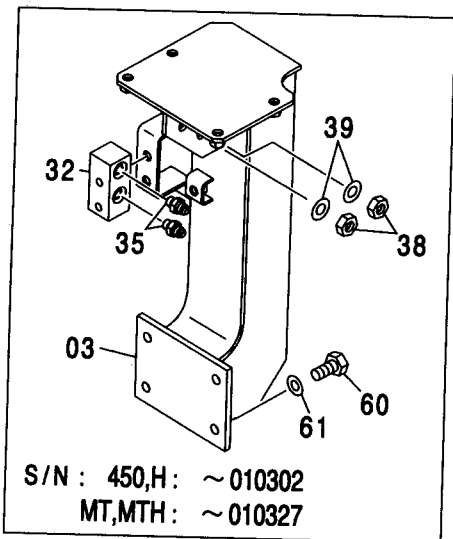
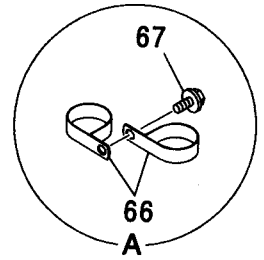
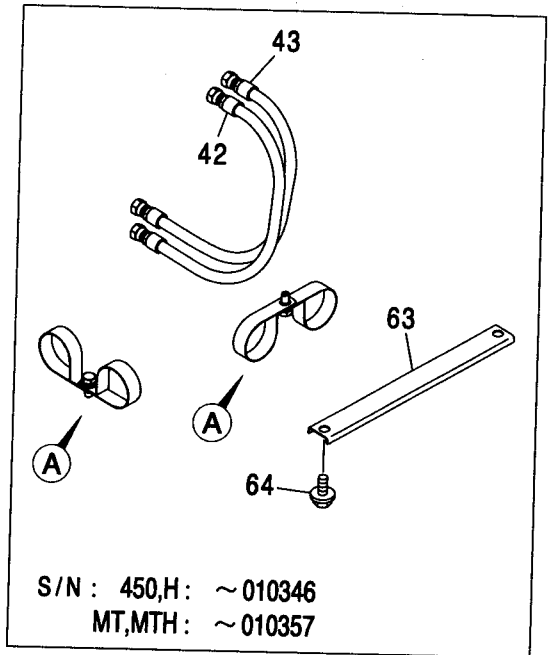

パイロット配管 (5-3)
PILOT PIPING (5-3)適用号機 450, H, MT, MTH : 010001-
Serial No. 460 : 050001-

符号 ITEM	部品番号 PART NO.	部 品 名	PART NAME	数量 Q' TY	サービス コード S. C	適用号機 SERIAL NO.	互 換 性 ICA	代 替 部 品 REPLACEABLE PART	
								部品番号 PART NO.	数量 Q' TY
68	4190266	クリップ	CLIP	1	#	450:010347- H:010347- MT:010358- MTH:010358-			
69	9760161	ブラケット	BRACKET	1	#	450:010347- H:010347- MT:010358- MTH:010358-			

パイロット配管 (6-1)
PILOT PIPING (6-1)

適用号機 450, H, MT, MTH : 010001-
Serial No. 460 : 050001-

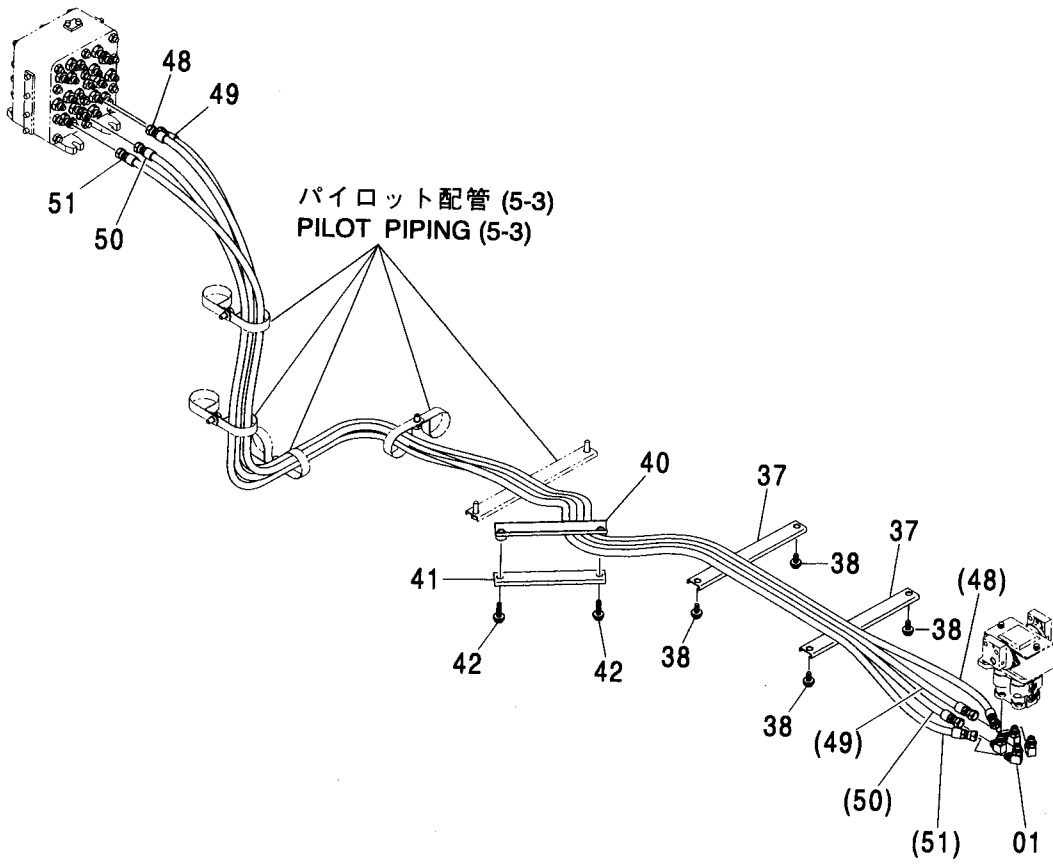
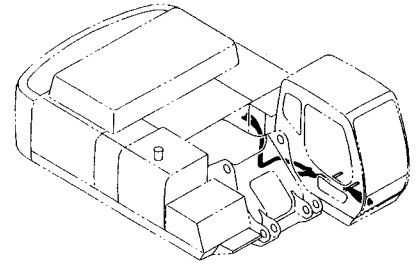

パイロット配管 (6-1)
PILOT PIPING (6-1)

適用号機 450, H, MT, MTH : 010001-
Serial No. 460 : 050001-

符号 ITEM	部品番号 PART NO.	部 品 名	PART NAME	数量 Q' TY	サービス コード S. C	適用号機 SERIAL NO.	互換性 I C A	代 替 部 品 REPLACEABLE PART	
								部品番号 PART NO.	数量 Q' TY
01	A852323	エルボ : S	ELBOW; S	4					
01A	957366	・O-リング	・O-RING	1					
37	4341877	クランプ : ホース	CLAMP; HOSE	2					
38	J021020	ボルト : セムス	BOLT; SEMS	4		-D03/04			
38	J271020	ボルト : セムス	BOLT; SEMS	4	#D	D03/05-	T	J901020	4
								J222010	4
40	9754739	クランプ : ホース	CLAMP; HOSE	1					
41	4436124	クランプ : ホース	CLAMP; HOSE	1					
42	J021040	ボルト : セムス	BOLT; SEMS	2		-D03/04			
42	J271040	ボルト : セムス	BOLT; SEMS	2	#D	D03/05-	T	J901040	2
								J222010	2
48	4459260	ホース (I)	HOSE (I)	1		450:-010346 H:-010346 MT:-010357 MTH:-010357	I	4484016	1
48	4484016	ホース (I)	HOSE (I)	1	#	450:010347- H:010347- MT:010358- MTH:010358-			
49	4459261	ホース (J)	HOSE (J)	1		450:-010346 H:-010346 MT:-010357 MTH:-010357	I	4484017	1
49	4484017	ホース (J)	HOSE (J)	1	#	450:010347- H:010347- MT:010358- MTH:010358-			
50	4459262	ホース (L)	HOSE (L)	1					
51	4459263	ホース (K)	HOSE (K)	1		450:-010346 H:-010346 MT:-010357 MTH:-010357	I	4484019	1
51	4484019	ホース (K)	HOSE (K)	1	#	450:010347- H:010347- MT:010358- MTH:010358-			

パイロット配管 (6-2) PILOT PIPING (6-2)

適用号機 450, H, MT, MTH : 010001-
Serial No. 460 : 050001-

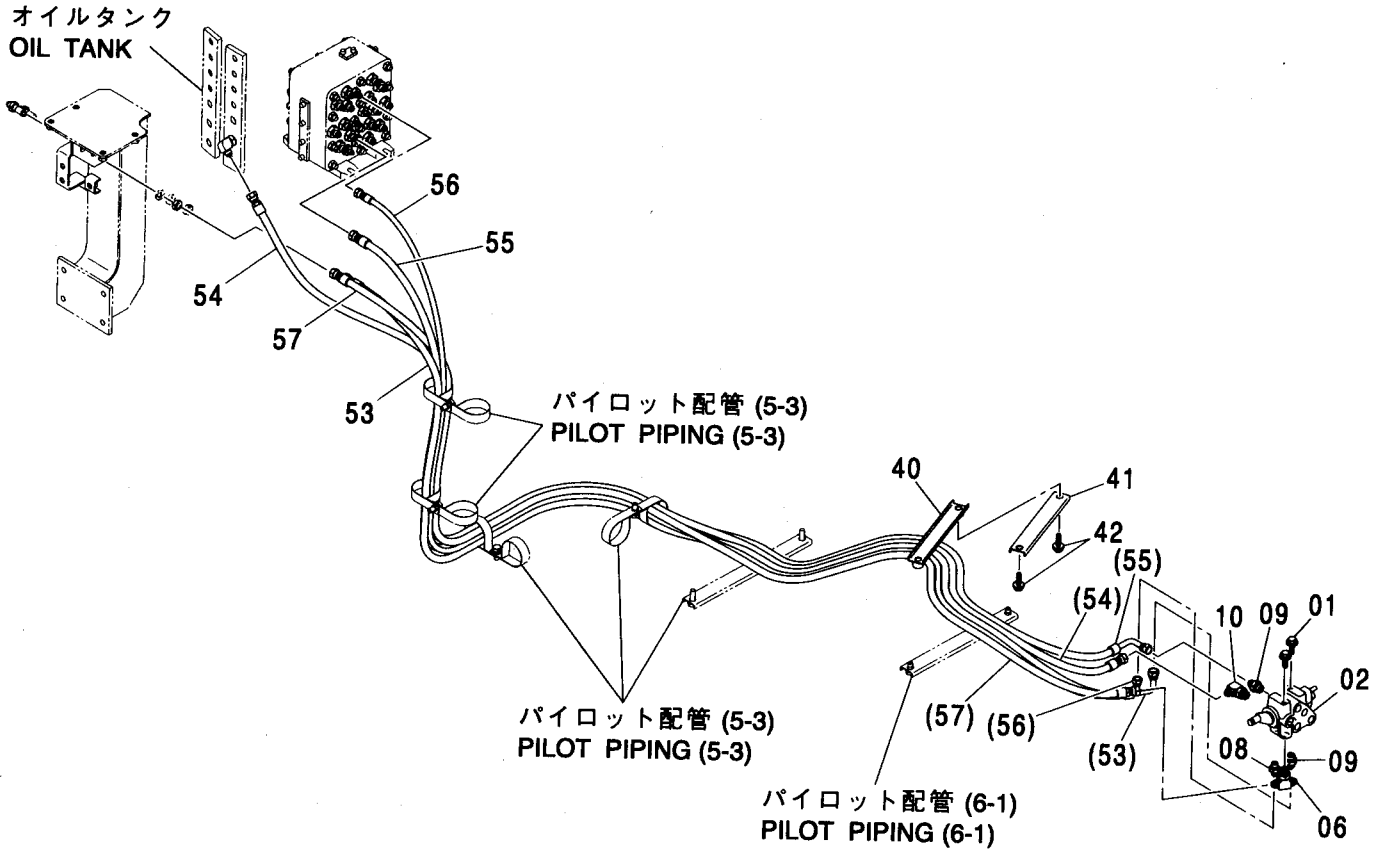
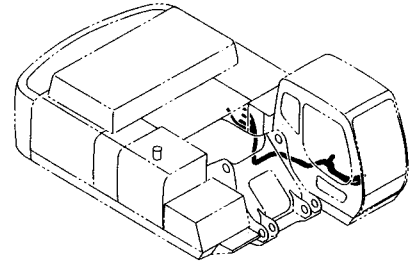

パイロット配管 (6-2)
PILOT PIPING (6-2)

適用号機 450, H, MT, MTH : 010001-
Serial No. 460 : 050001-

符号 ITEM	部品番号 PART NO.	部 品 名	PART NAME	数量 Q' TY	サービス コード S. C	適用号機 SERIAL NO.	互 換 性 I C A	代 替 部 品 REPLACEABLE PART	
								部品番号 PART NO.	数量 Q' TY
01	J021025	ボルト;セムス	BOLT;SEMS	2		-D03/04			
01	J271025	ボルト;セムス	BOLT;SEMS	2	#D	D03/05-	T	J901025 J222010	2 2
02	4407253	バルブ;ロック	VALVE;LOCK	1	H				
06	A852533	チー;S	TEE;S	1					
06A	4509180	・O-リング	・O-RING	1					
08	A852122	アダプタ;S	ADAPTER;S	1					
08A	957366	・O-リング	・O-RING	1					
09	A852133	アダプタ;S	ADAPTER;S	2					
09A	4509180	・O-リング	・O-RING	1					
10	A852333	エルボ;S	ELBOW;S	1					
10A	4509180	・O-リング	・O-RING	1					
40	9754739	クランプ;ホース	CLAMP;HOSE	1					
41	4436124	クランプ;ホース	CLAMP;HOSE	1					
42	J021040	ボルト;セムス	BOLT;SEMS	2		-D03/04			
42	J271040	ボルト;セムス	BOLT;SEMS	2	#D	D03/05-	T	J901040 J222010	2 2
53	4459264	ホース (PC)	HOSE (PC)	1		450:-010346 H:-010346 MT:-010357	I	4484020	1
53	4484020	ホース (PC)	HOSE (PC)	1	#	MTH:-010357 450:010347- H:010347- MT:010358- MTH:010358-			
54	4459265	ホース (DP)	HOSE (DP)	1		450:-010346 H:-010346 MT:-010357 MTH:-010357	I	4484021	1
54	4484021	ホース (DP)	HOSE (DP)	1	#	450:010347- H:010347- MT:010358- MTH:010358-			
55	4459266	ホース (PI)	HOSE (PI)	1					
56	4459267	ホース (PH)	HOSE (PH)	1		450:-010346 H:-010346 MT:-010357 MTH:-010357	I	4484023	1
56	4484023	ホース (PH) 次ページへ続く	HOSE (PH) CONTINUED	1	#	450:010347-			

パイロット配管 (6-2) PILOT PIPING (6-2)

適用号機 450, H, MT, MTH : 010001-
Serial No. 460 : 050001-

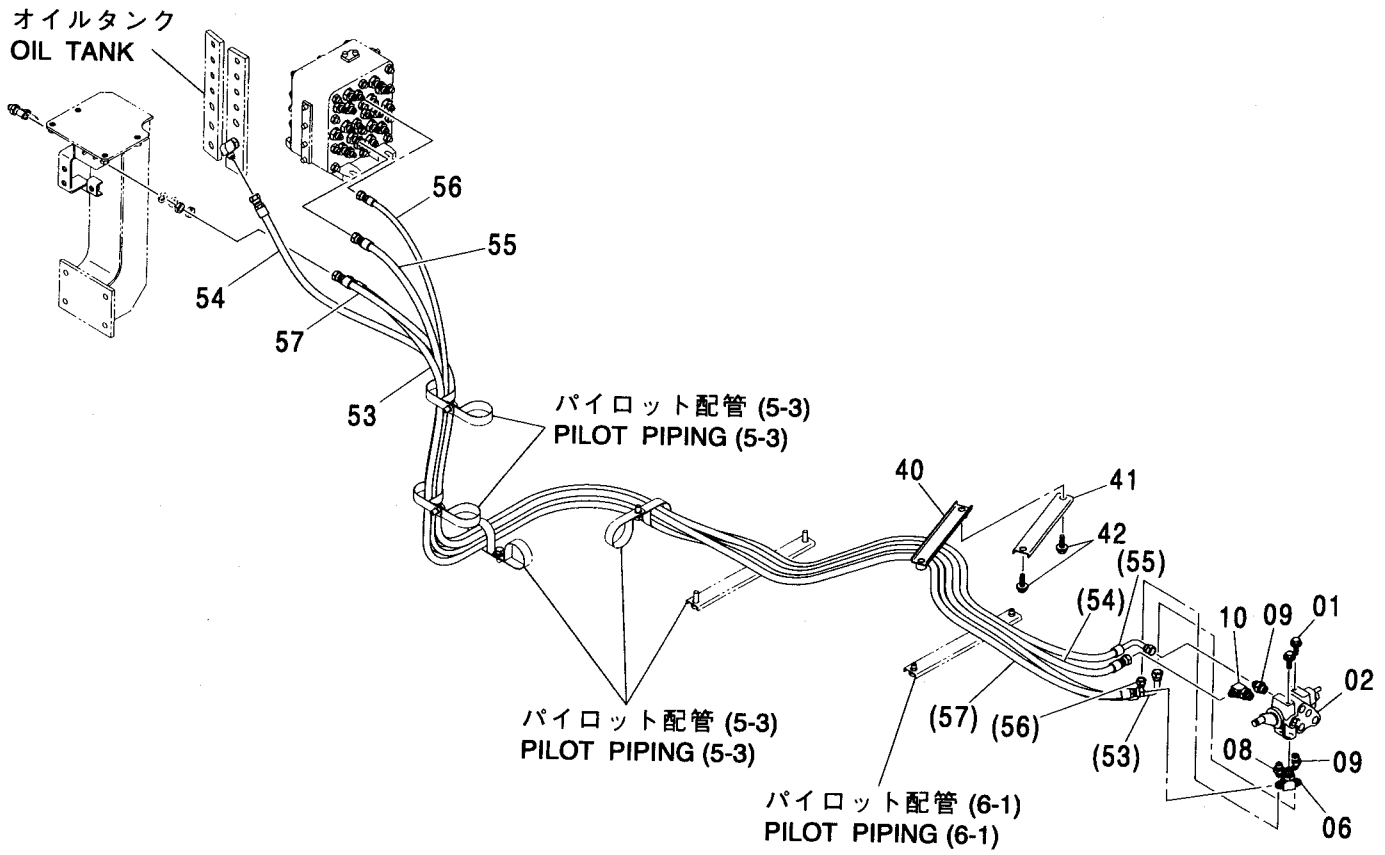
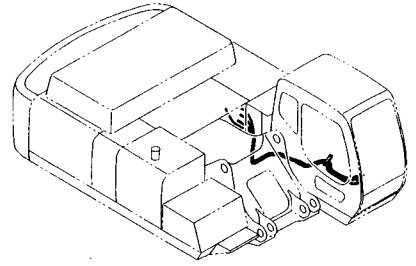

パイロット配管 (6-2)
PILOT PIPING (6-2)

適用号機 450, H, MT, MTH : 010001-
Serial No. 460 : 050001-

符号 ITEM	部品番号 PART NO.	部 品 名	PART NAME	数量 Q' TY	サービス コード S. C	適用号機 SERIAL NO.	互 換 性 ICA	代 替 部 品 REPLACEABLE PART	
								部品番号 PART NO.	数量 Q' TY
57	4460043	ホース (D4)	HOSE (D4)	1		MT:010358- MTH:010358- 450:-010346 H:-010346 MT:-010357	I	4484024	1
57	4484024	ホース (D4)	HOSE (D4)	1	#	MTH:-010357 450:010347- H:010347- MT:010358- MTH:010358-			

パイロット配管 (6-3)
PILOT PIPING (6-3)

適用号機 450, H, MT, MTH : 010001-
Serial No. 460 : 050001-

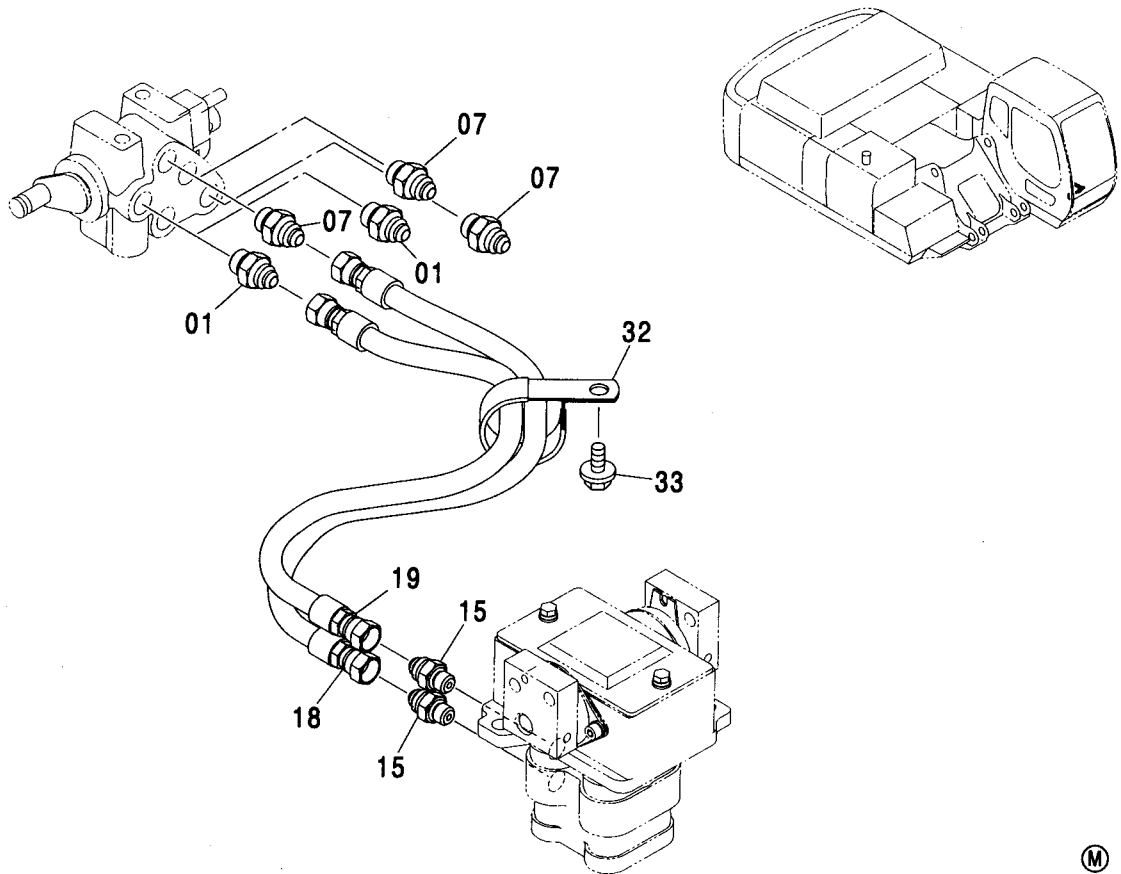

(M)

符号 ITEM	部品番号 PART NO.	部 品 名	PART NAME	数量 Q'TY	サービス コード S. C	適用号機 SERIAL NO.	互 換 性 ICA	代 替 部 品 REPLACEABLE PART	
								部品番号 PART NO.	数量 Q'TY
01	A852133	アダプタ:S	ADAPTER:S	2					
01A	4509180	・O-リング	・O-RING	1					
07	4261938	フィルタ	FILTER	3					
07A	4509180	・O-リング	・O-RING	1					
15	A852123	アダプタ:S	ADAPTER:S	2					
15A	957366	・O-リング	・O-RING	1					
18	4450427	ホース (P1)	HOSE (P1)	1					
19	4450428	ホース (T4)	HOSE (T4)	1					
32	4190265	クリップ	CLIP	1					
33	J021020	ボルト:セムス	BOLT:SEMS	1		-010154	Y	J011020	1
33	J011020	ボルト:セムス	BOLT:SEMS	1		010155-D03/04			
33	J271020	ボルト:セムス	BOLT:SEMS	1	#D	D03/05-	T	J901020 J222010	1 1

MEMO

A series of horizontal dotted lines for writing a memo.

パイロット配管 (7-1)
PILOT PIPING (7-1)

適用号機 450, H, MT, MTH : 010001-
Serial No. 460 : 050001-

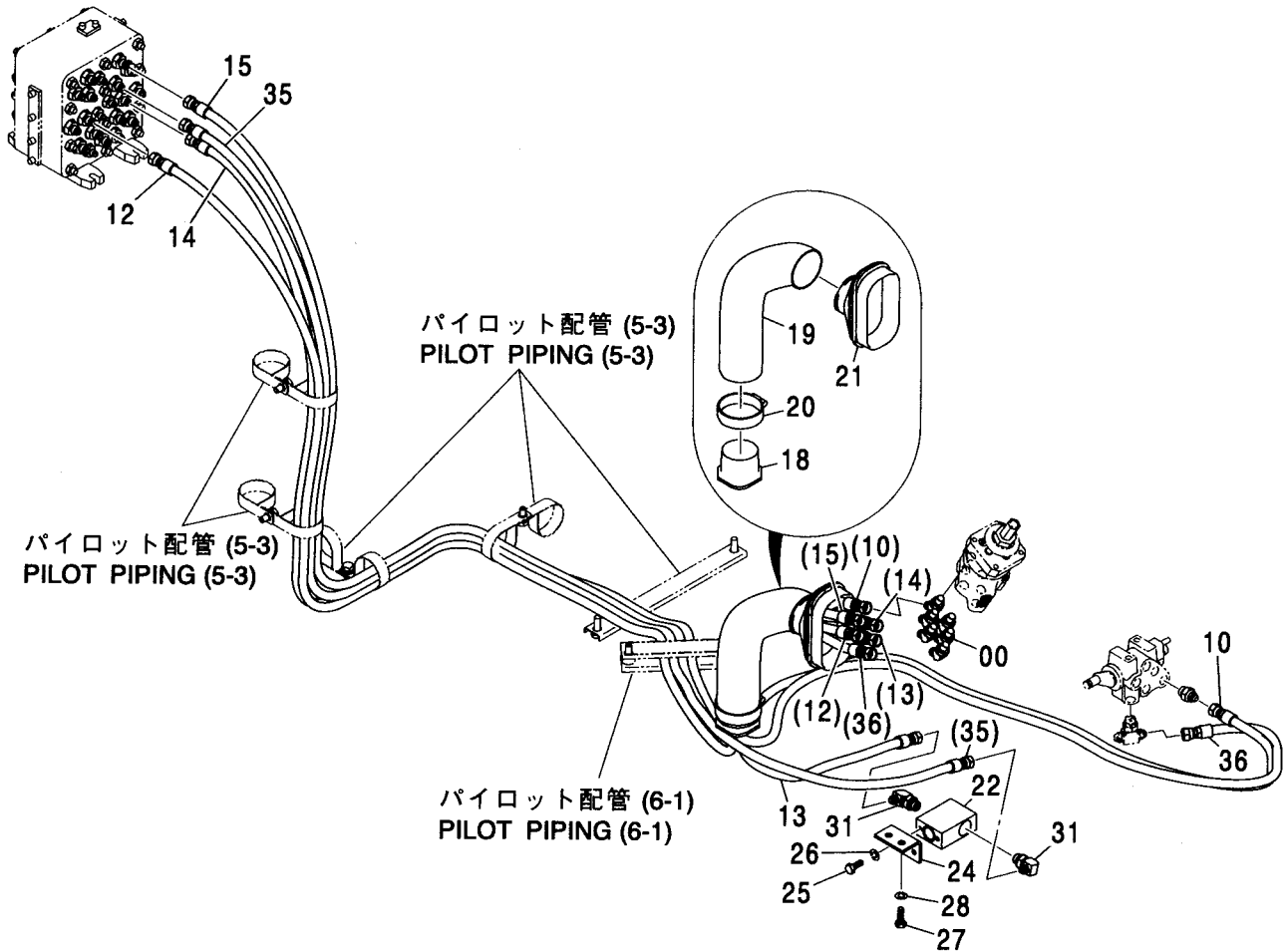
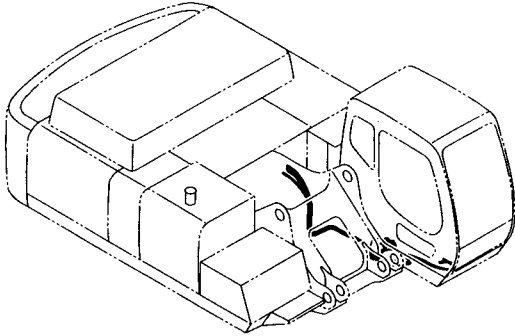

パイロット配管 (7-1)
PILOT PIPING (7-1)

適用号機 450, H, MT, MTH : 010001-

Serial No. 460 : 050001-

符号 ITEM	部品番号 PART NO.	部 品 名	PART NAME	数量 Q' TY	サービス コード S. C	適用号機 SERIAL NO.	互 換 性 ICA	代 替 部 品 REPLACEABLE PART	
								部品番号 PART NO.	数量 Q' TY
00	A852223	エルボ :S	ELBOW:S	6					
00A	957366	・O-リング	・O-RING	1					
10	4450438	ホース (P3)	HOSE (P3)	1					
12	4446850	ホース (H)	HOSE (H)	1					
13	4450440	ホース (B1)	HOSE (B1)	1					
14	4446841	ホース (G)	HOSE (G)	1					
15	4446851	ホース (A)	HOSE (A)	1		450:-010346 H:-010346 MT:-010357 MTH:-010357	I	4484031	1
15	4484031	ホース (A)	HOSE (A)	1	#	450:010347- H:010347- MT:010358- MTH:010358-			
18	3079728	ブ ッ シ ン グ	BUSHING	1					
19	4351175	ホース	HOSE	1					
20	4351774	クランプ ;ワイヤ	CLAMP;WIRE	1					
21	2045998	ブ ッ シ ン グ ;ラバ-	BUSHING;RUBBER	1					
22	4456004	バルブ ;フロウコントロール	VALVE;FC	1	H				
24	4449773	ブ ラケ ッ ト	BRACKET	1					
25	J900820	ボ ル ト	BOLT	2					
26	A590908	ワッシャ;スプリング	WASHER;SPRING	2					
27	J901025	ボ ル ト	BOLT	2					
28	A590910	ワッシャ;スプリング	WASHER;SPRING	2					
31	A852333	エルボ :S	ELBOW:S	2					
31A	4509180	・O-リング	・O-RING	1					
35	4459268	ホース (B)	HOSE (B)	1		450:-010346 H:-010346 MT:-010357 MTH:-010357	I	4484032	1
35	4484032	ホース (B)	HOSE (B)	1	#	450:010347- H:010347- MT:010358- MTH:010358-			
36	4460044	ホース (T6)	HOSE (T6)	1					

パイロット配管 (7-2) PILOT PIPING (7-2)

適用号機 450,H,MT,MTH : 010001-
Serial No. 460 : 050001-

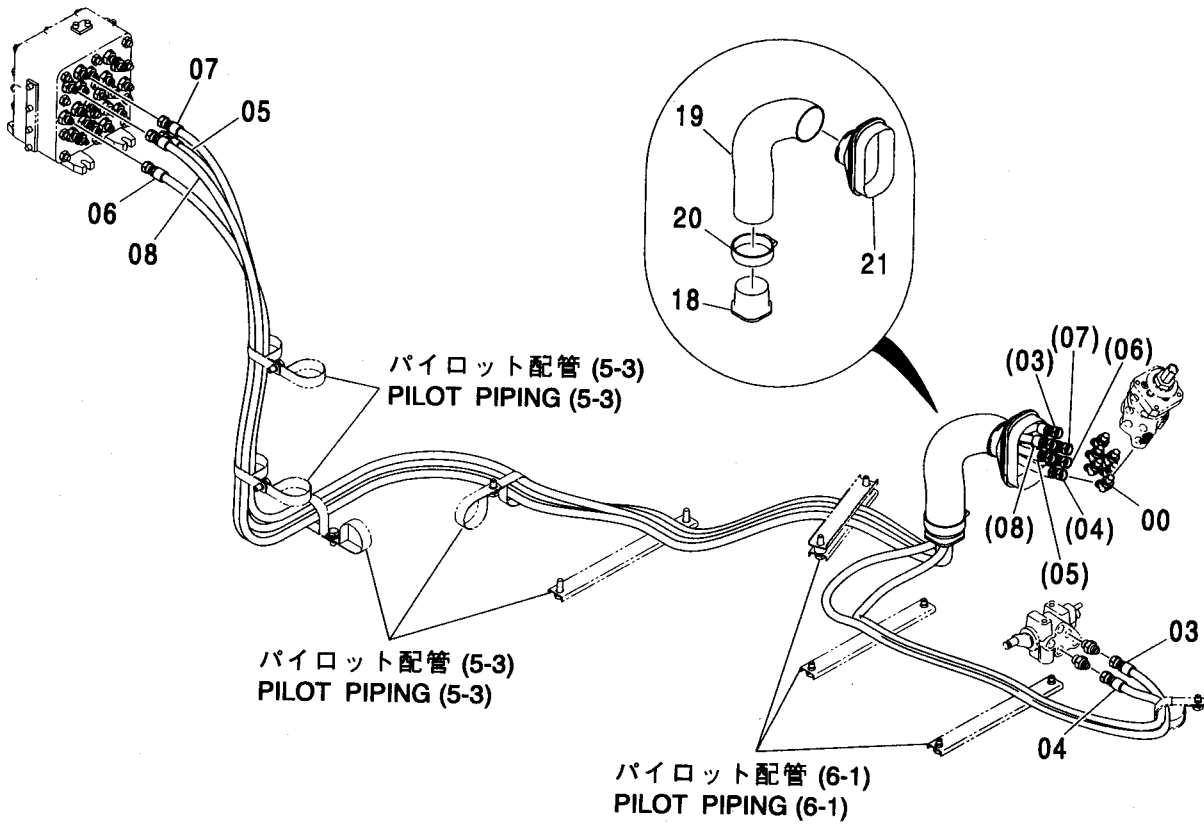
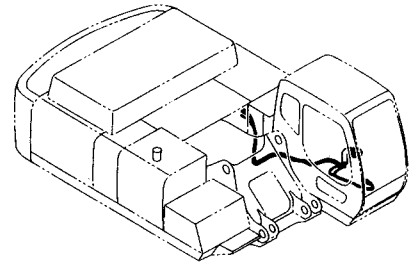

パイロット配管 (7-2)
PILOT PIPING (7-2)

適用号機 450,H,MT,MTH : 010001-
Serial No. 460 : 050001-

符号 ITEM	部品番号 PART NO.	部 品 名	PART NAME	数量 Q' TY	サービス コード S. C	適用号機 SERIAL NO.	互 換 性 I C A	代 替 部 品 REPLACEABLE PART	
								部品番号 PART NO.	数量 Q' TY
00	A852223	エルボ :S	ELBOW:S	6					
00A	957366	・O-リング	・O-RING	1					
03	4450433	ホース (P2)	HOSE (P2)	1					
04	4450434	ホース (T5)	HOSE (T5)	1					
05	4446852	ホース (D)	HOSE (D)	1		450:-010346	I	4484025	1
						H:-010346 MT:-010357 MTH:-010357			
05	4484025	ホース (D)	HOSE (D)	1	#	450:010347- H:010347-			
						MT:010358- MTH:010358-			
06	4446853	ホース (F)	HOSE (F)	1		450:-010346	I	4484026	1
						H:-010346 MT:-010357			
06	4484026	ホース (F)	HOSE (F)	1	#	MTH:-010357 450:010347- H:010347-			
						MT:010358- MTH:010358-			
07	4446854	ホース (C)	HOSE (C)	1		450:-010346	I	4484027	1
						H:-010346 MT:-010357 MTH:-010357			
07	4484027	ホース (C)	HOSE (C)	1	#	450:010347- H:010347-			
						MT:010358- MTH:010358-			
08	4446855	ホース (E)	HOSE (E)	1		450:-010346	I	4484028	1
						H:-010346 MT:-010357 MTH:-010357			
08	4484028	ホース (E)	HOSE (E)	1	#	450:010347- H:010347-			
						MT:010358- MTH:010358-			
18	3079728	ブッシュ	BUSHING	1					
19	4351175	ホース	HOSE	1					
20	4351774	クランプ :ワイヤ	CLAMP:WIRE	1					
21	2045998	ブッシュ :ラバー	BUSHING:RUBBER	1					

コンソール
CONSOLE

適用号機 450, H, MT, MTH : 010001-
Serial No. 460 : 050001-

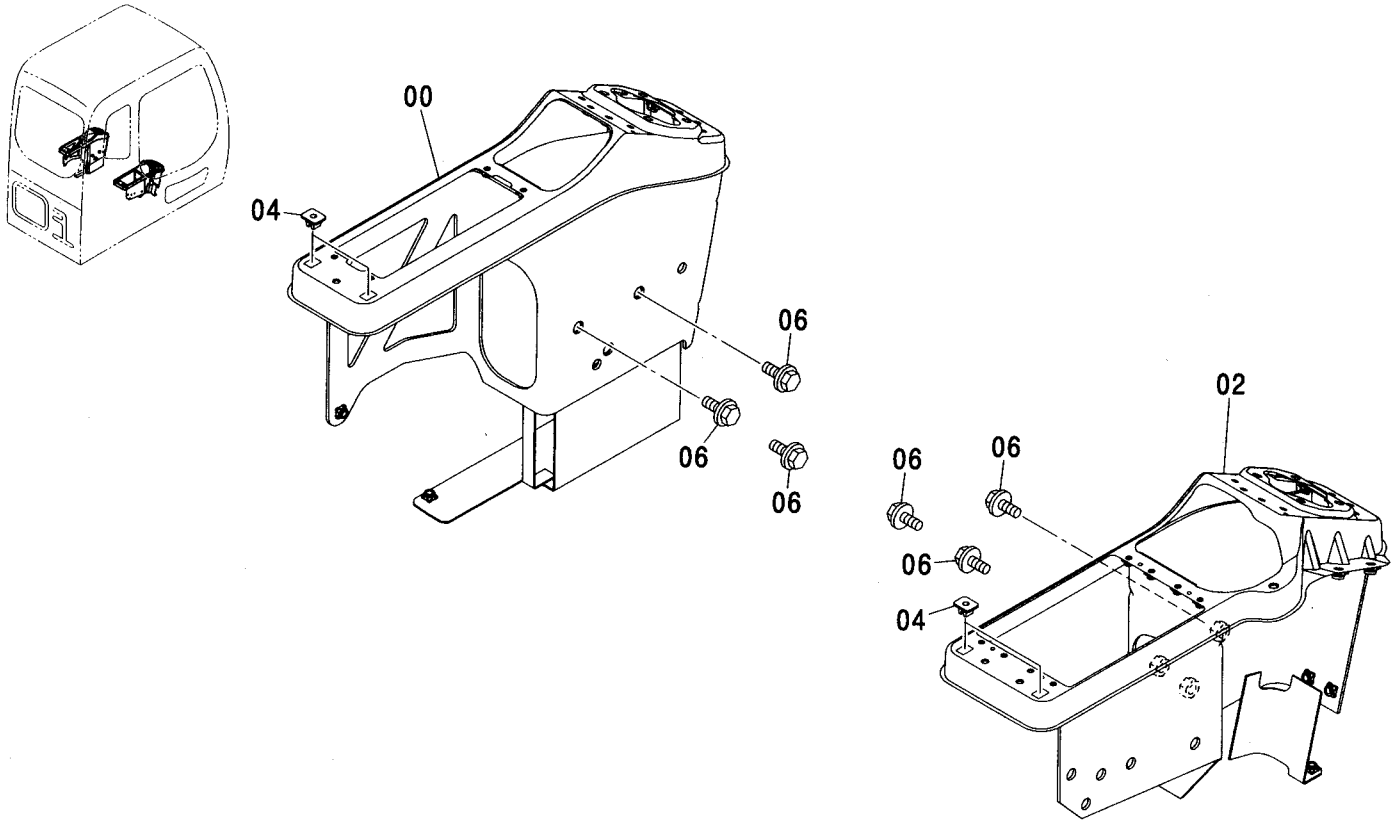

(M)

符号 ITEM	部品番号 PART NO.	部 品 名	PART NAME	数量 Q' TY	サービス コード S. C	適用号機 SERIAL NO.	互 換 性 ICA	代替部品 REPLACEABLE PART	
								部品番号 PART NO.	数量 Q' TY
00	7036594	コンソール(L)	CONSOLE	1					
02	7036595	コンソール(R)	CONSOLE	1					
04	4351255	クリップ	CLIP	4					
06	J051025	ボルト;セムス	BOLT;SEMS	6		-D03/04			
06	J271025	ボルト;セムス	BOLT;SEMS	6	#D	D03/05-	T	J901025	6
								J222010	6

コンソールカバー
CONSOLE COVER

適用号機 450,H,MT,MTH : 010001-
Serial No. 460 : 050001-

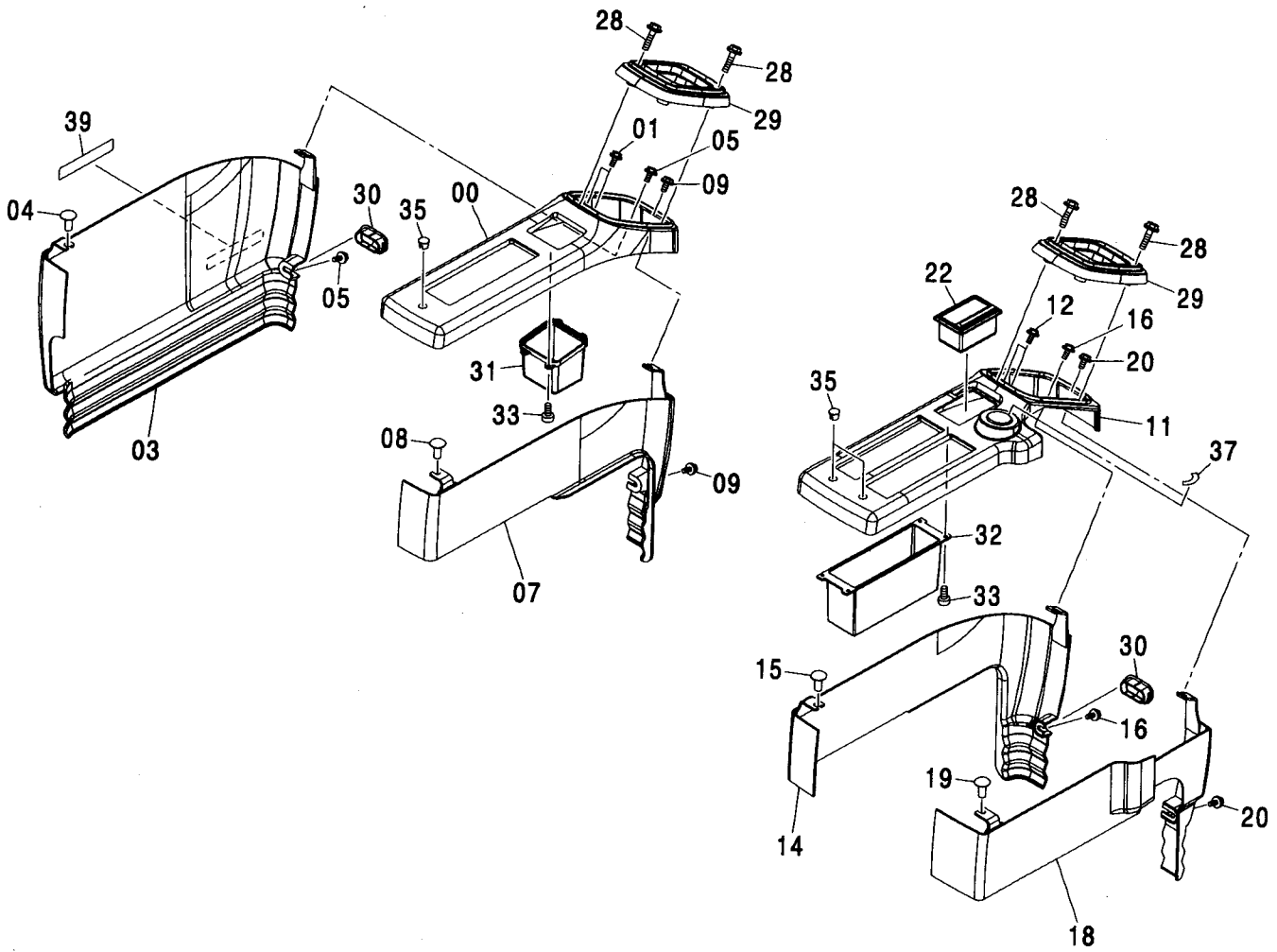
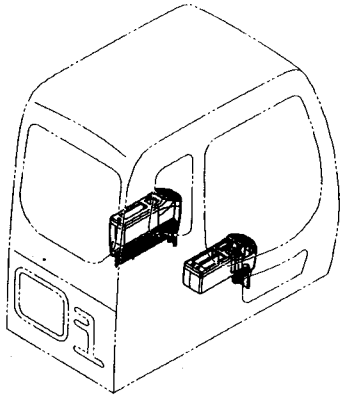

コンソールカバー CONSOLE COVER

適用号機 450, H, MT, MTH : 010001-
Serial No. 460 : 050001-

符号 ITEM	部品番号 PART NO.	部 品 名	PART NAME	数量 Q' TY	サービス コード S. C	適用号機 SERIAL NO.	互 換 性 I C A	代 替 部 品 REPLACEABLE PART	
								部品番号 PART NO.	数量 Q' TY
00	4420875	カバー;L1	COVER	1					
01	J680616	スクリュ;セムス	SCREW; SEMS	3					
03	4420876	カバー;L2	COVER	1					
04	4361802	スクリュ;タツピング	SCREW; TAPPING	1					
05	J680616	スクリュ;セムス	SCREW; SEMS	5					
07	4420877	カバー;L3	COVER	1					
08	4361802	スクリュ;タツピング	SCREW; TAPPING	1					
09	J680616	スクリュ;セムス	SCREW; SEMS	2					
11	4420878	カバー;R1	COVER	1					
12	J680616	スクリュ;セムス	SCREW; SEMS	4					
14	4420879	カバー;R2	COVER	1					
15	4361802	スクリュ;タツピング	SCREW; TAPPING	1					
16	J680616	スクリュ;セムス	SCREW; SEMS	2					
18	4420880	カバー;R3	COVER	1					
19	4361802	スクリュ;タツピング	SCREW; TAPPING	1					
20	J680616	スクリュ;セムス	SCREW; SEMS	2					
22	4415024	アシュトレイ	ASHTRAY	1					
28	J460635	スクリュ;セムス	SCREW; SEMS	8					
29	2045509	カバー(フーツ)	COVER	2					
30	4441117	キャツフ;ラバー	CAP; RUBBER	2					
31	3090024	ポケット(L)	POCKET	1					
32	3090025	ポケット(R)	POCKET	1					
33	4361800	スクリュ;タツピング	SCREW; TAPPING	8					
35	4448990	キャツフ	CAP	3					
37	4264805	ネームプレート	NAME-PLATE	1					
39	4299059	ネームプレート<英語>	NAME-PLATE <ENGLISH>	1					
39	4401130	ネームプレート<オランダ語>	NAME-PLATE <DUTCH>	1					
39	4397842	ネームプレート<イタリア語>	NAME-PLATE <ITALIAN>	1					
39	4468665	ネームプレート<ドイツ語>	NAME-PLATE <GERMAN>	1					
39	4398392	ネームプレート<フランス語>	NAME-PLATE <FRENCH>	1					
39	4402652	ネームプレート<スペイン語>	NAME-PLATE <SPANISH>	1					
39	4413610	ネームプレート<ポルトガル語>	NAME-PLATE <PORTUGUESE>	1					
39	4468641	ネームプレート<デンマーク語>	NAME-PLATE <DANISH>	1					
39	4408200	ネームプレート<フィンランド語>	NAME-PLATE <FINNISH>	1					
39	4404311	ネームプレート<スウェーデン語>	NAME-PLATE <SWEDISH>	1					
39	4414989	ネームプレート<ノルウェー語>	NAME-PLATE <NORWEGIAN>	1					

コンソールカバー [輸出仕様] <450, H, MT, MTH>
CONSOLE COVER [EXPORT] <450, H, MT, MTH>

適用号機 010001-
Serial No.

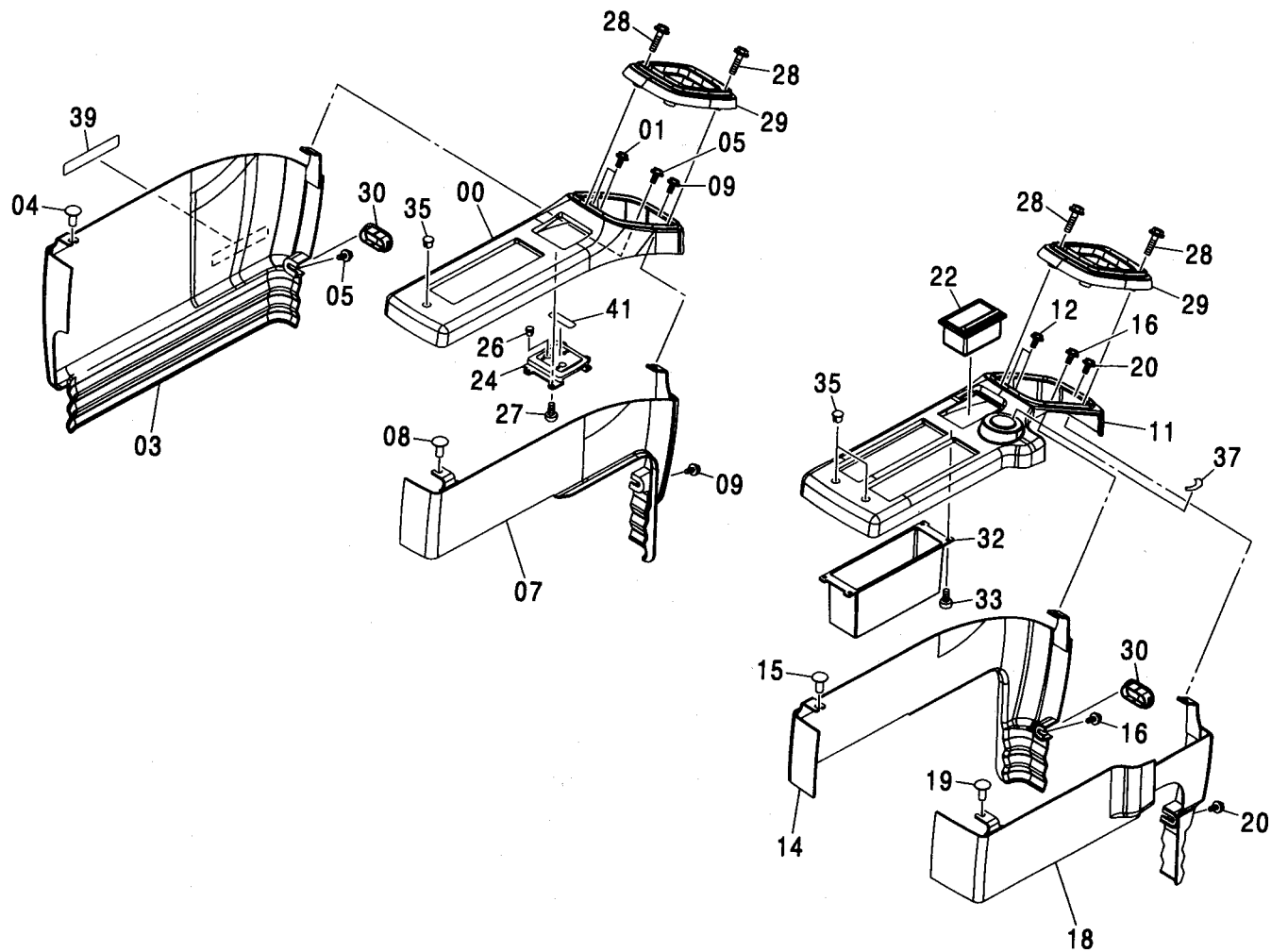
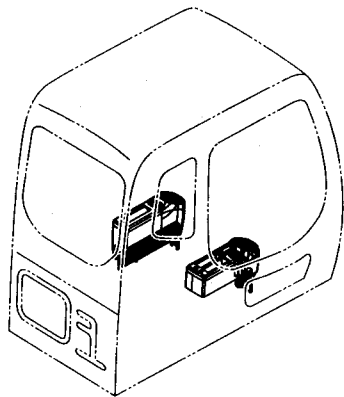

コンソールカバー [輸出仕様] <450, H, MT, MTH>
CONSOLE COVER [EXPORT] <450, H, MT, MTH>

適用号機 010001-
Serial No.

符号 ITEM	部品番号 PART NO.	部 品 名	PART NAME	数量 Q' TY	サービス コード S. C	適用号機 SERIAL NO.	互 換 性 I C A	代 替 部 品 REPLACEABLE PART	
								部品番号 PART NO.	数量 Q' TY
00	4420875	カバー;L1	COVER	1					
01	J680616	スクリュ;セムス	SCREW;SEMS	3					
03	4420876	カバー;L2	COVER	1					
04	4361802	スクリュ;タツピング	SCREW;TAPPING	1					
05	J680616	スクリュ;セムス	SCREW;SEMS	5					
07	4420877	カバー;L3	COVER	1					
08	4361802	スクリュ;タツピング	SCREW;TAPPING	1					
09	J680616	スクリュ;セムス	SCREW;SEMS	2					
11	4420878	カバー;R1	COVER	1					
12	J680616	スクリュ;セムス	SCREW;SEMS	4					
14	4420879	カバー;R2	COVER	1					
15	4361802	スクリュ;タツピング	SCREW;TAPPING	1					
16	J680616	スクリュ;セムス	SCREW;SEMS	2					
18	4420880	カバー;R3	COVER	1					
19	4361802	スクリュ;タツピング	SCREW;TAPPING	1					
20	J680616	スクリュ;セムス	SCREW;SEMS	2					
22	4415024	アシュトレイ	ASHTRAY	1					
24	3091842	パネル	PANEL	1					
26	4294437	キャップ	CAP	1					
27	4452613	スクリュ;タツピング	SCREW;TAPPING	4					
28	J460635	スクリュ;セムス	SCREW;SEMS	8					
29	2045509	カバー(ブーツ)	COVER	2					
30	4441117	キャップ;ラバー	CAP;RUBBER	2					
32	3090025	ポケット(R)	POCKET	1					
33	4361800	スクリュ;タツピング	SCREW;TAPPING	4					
35	4448990	キャップ	CAP	3					
37	4264805	ネームプレート	NAME-PLATE	1					
39	4299059	ネームプレート	NAME-PLATE	1					
41	4462470	ネームプレート	NAME-PLATE	1					

右カバー
RIGHT COVER

適用号機 450, H, MT, MTH : 010001-
Serial No. 460 : 050001-

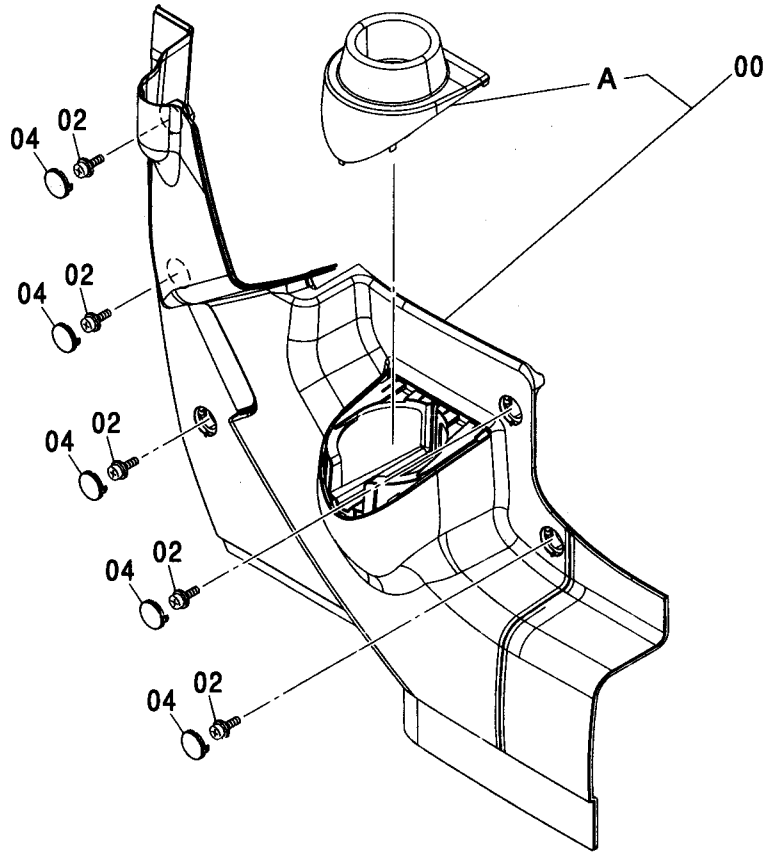
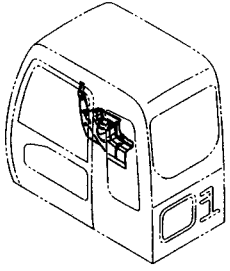

(M)

符号 ITEM	部品番号 PART NO.	部 品 名	PART NAME	数量 Q' TY	サービス コード S. C	適用号機 SERIAL NO.	互 換 性 ICA	代 替 部 品 REPLACEABLE PART	
								部品番号 PART NO.	数量 Q' TY
00	4426352	カバー	COVER	1					
00A	4445919	・カバー	・COVER	1					
02	J460616	スクリュー;セムス	SCREW;SEMS	5					
04	4426354	キャップ	CAP	5					

右カバー [輸出仕様] <450, H, MT, MTH>
 RIGHT COVER [EXPORT] <450, H, MT, MTH>

適用号機 010001-
 Serial No.

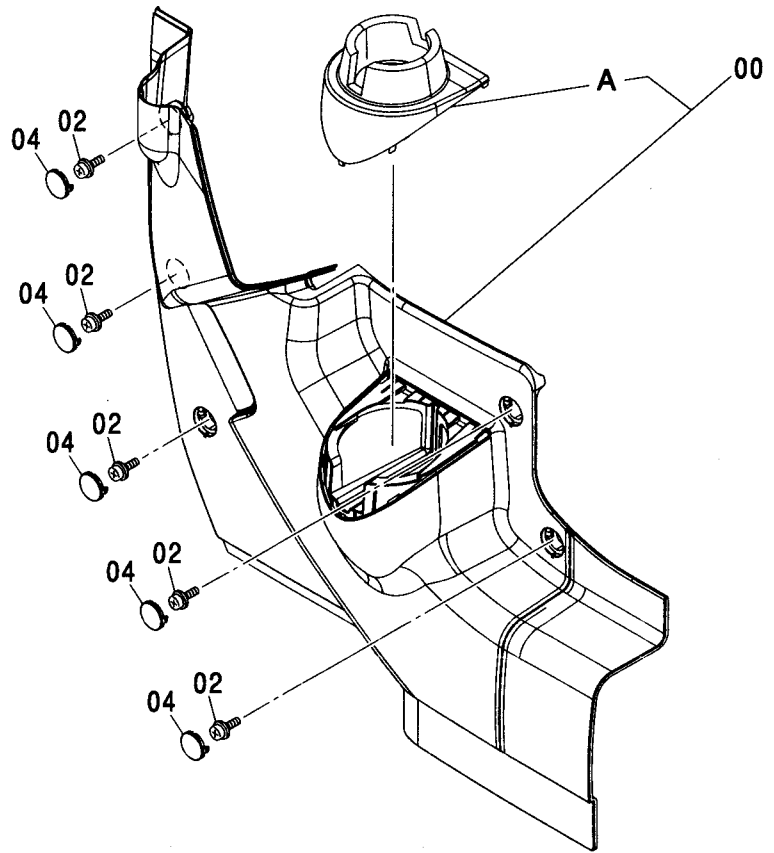
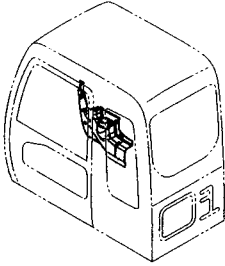

Ⓜ

符号 ITEM	部品番号 PART NO.	部 品 名	PART NAME	数量 Q' TY	サービス コード S. C	適用号機 SERIAL NO.	互 換 性 I C A	代 替 部 品 REPLACEABLE PART	
								部品番号 PART NO.	数量 Q' TY
00	4445917	カバー	COVER	1					
00A	4445932	・カバー	・COVER	1					
02	J460616	スクリュー;セムス	SCREW; SEMS	5					
04	4426354	キャップ	CAP	5					

モニター MONITOR

適用号機 450, H, MT, MTH : 010001-
Serial No. 460 : 050001-

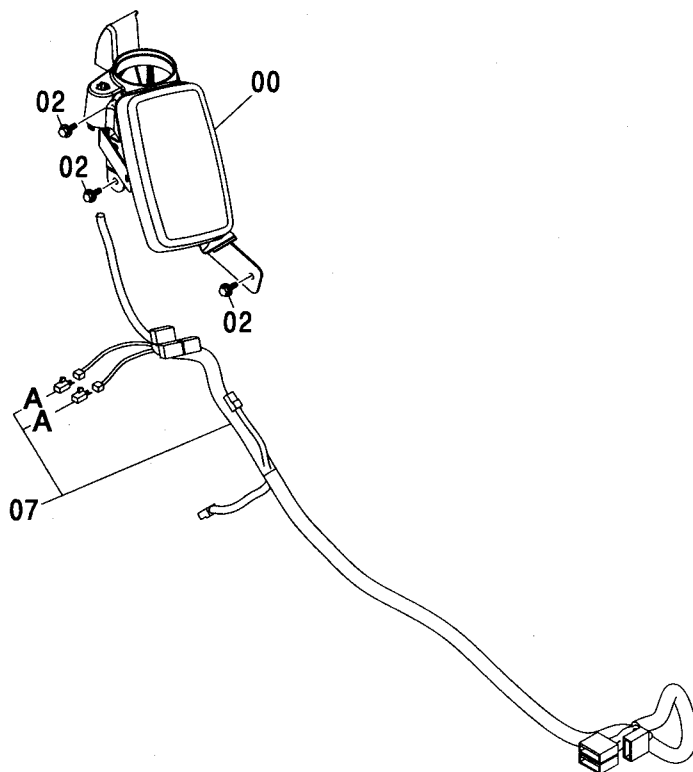
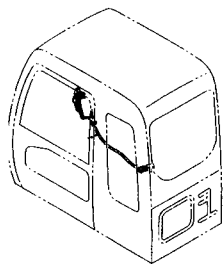

(M)

符号 ITEM	部品番号 PART NO.	部 品 名	PART NAME	数量 Q' TY	サービス コード S. C	適用号機 SERIAL NO.	互 換 性 I C A	代 替 部 品 REPLACEABLE PART	
								部品番号 PART NO.	数量 Q' TY
00	4436020	モニター (日本語)	MONITOR (JAPANESE)	1					
00	4463762	モニター (英語)	MONITOR (ENGLISH)	1					
02	J010816	ボルト;セムス	BOLT;SEMS	3		-D03/04			
02	J260816	ボルト;セムス	BOLT;SEMS	3	#D	D03/05-	T	J900816	3
								A590108	3
07	1028294	ハーネス;ワイヤ	HARNESS;WIRE	1					
07A	4456778	ダイオード	DIODE	2					

ラジオ (AM/FM) RADIO (AM/FM)

適用号機 450, H, MT, MTH : 010001-
Serial No. 460 : 050001-

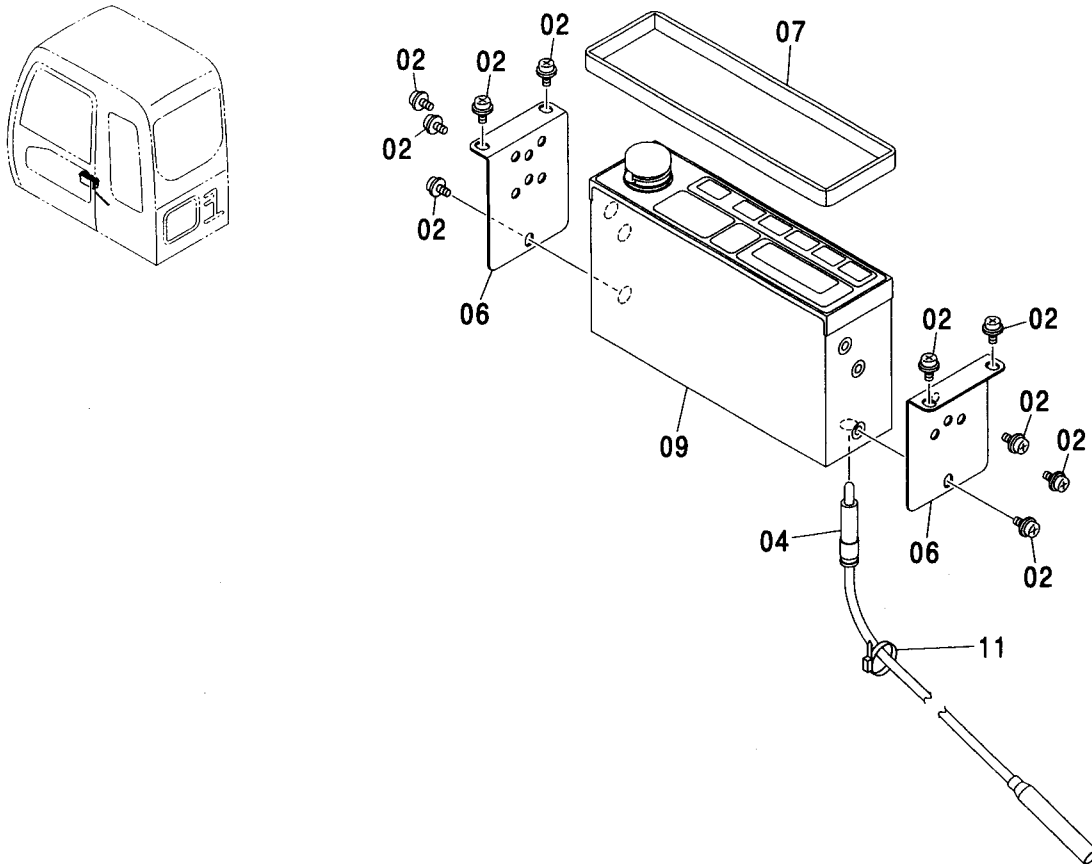

(M)

符号 ITEM	部品番号 PART NO.	部 品 名	PART NAME	数量 Q' TY	サービス コード S. C	適用号機 SERIAL NO.	互 換 性	代 替 部 品 REPLACEABLE PART	
								部品番号 PART NO.	数量 Q' TY
02	J460510	スクリュ;セムス	SCREW;SEMS	10					
04	4102096	フイター	FEEDER	1					
06	4341706	ブラケット	BRACKET	2					
07	4368973	ラバー	RUBBER	1					
09	4333195	ラジオ (AM/FM) (国内用)	RADIO (AM/FM) AM: 522-1629KHZ (9KHZ STEP) FM: 76.0-90.0MHZ (100KHZ STEP)	1					
09	4351187	ラジオ (AM/FM) (北米用)	RADIO (AM/FM) AM: 530-1710KHZ (10KHZ STEP) FM: 87.7-107.9MHZ (200KHZ STEP)	1					
09	4353127	ラジオ (AM/FM) (中南米用)	RADIO (AM/FM) AM: 530-1710KHZ (5KHZ STEP) FM: 87.7-107.9MHZ (100KHZ STEP)	1					
09	4360985	ラジオ (AM/FM) (欧, 亜, オセアニア用)	RADIO (AM/FM) AM: 522-1629KHZ (9KHZ STEP) FM: 87.5-108.0MHZ (50KHZ STEP)	1					
11	4055311	クリップ;バンド	CLIP;BAND	1					

コントロールユニット
CONTROL UNIT

適用号機 450, H, MT, MTH : 010001-
Serial No. 460 : 050001-

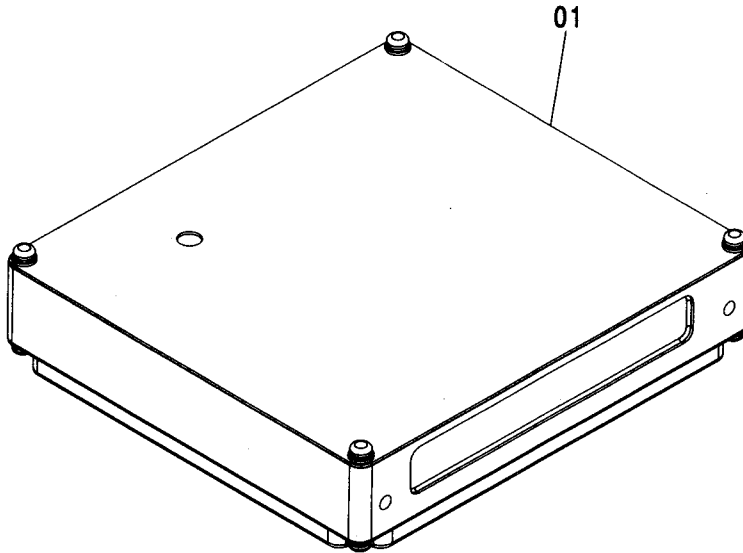
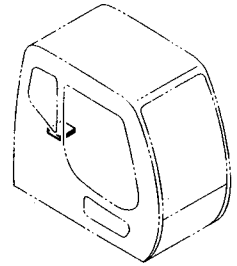

(M)

符号 ITEM	部品番号 PART NO.	部 品 名	PART NAME	数量 Q' TY	サービス コード S. C	適用号機 SERIAL NO.	互 換 性 ICA	代 替 部 品 REPLACEABLE PART	
								部品番号 PART NO.	数量 Q' TY
01	9194416	ユニット; ICX	UNIT; ICX	1		-010160	1	9212078	1
						010177-010181			
01	9212078	ユニット; ICX	UNIT; ICX	1		010161-010176 010182-			

MEMO

A series of horizontal dashed lines for writing.

133A

電気部品 (1) <450, H, MT, MTH>
ELECTRIC PARTS (1) <450, H, MT, MTH>

適用号機 010001-
Serial No.

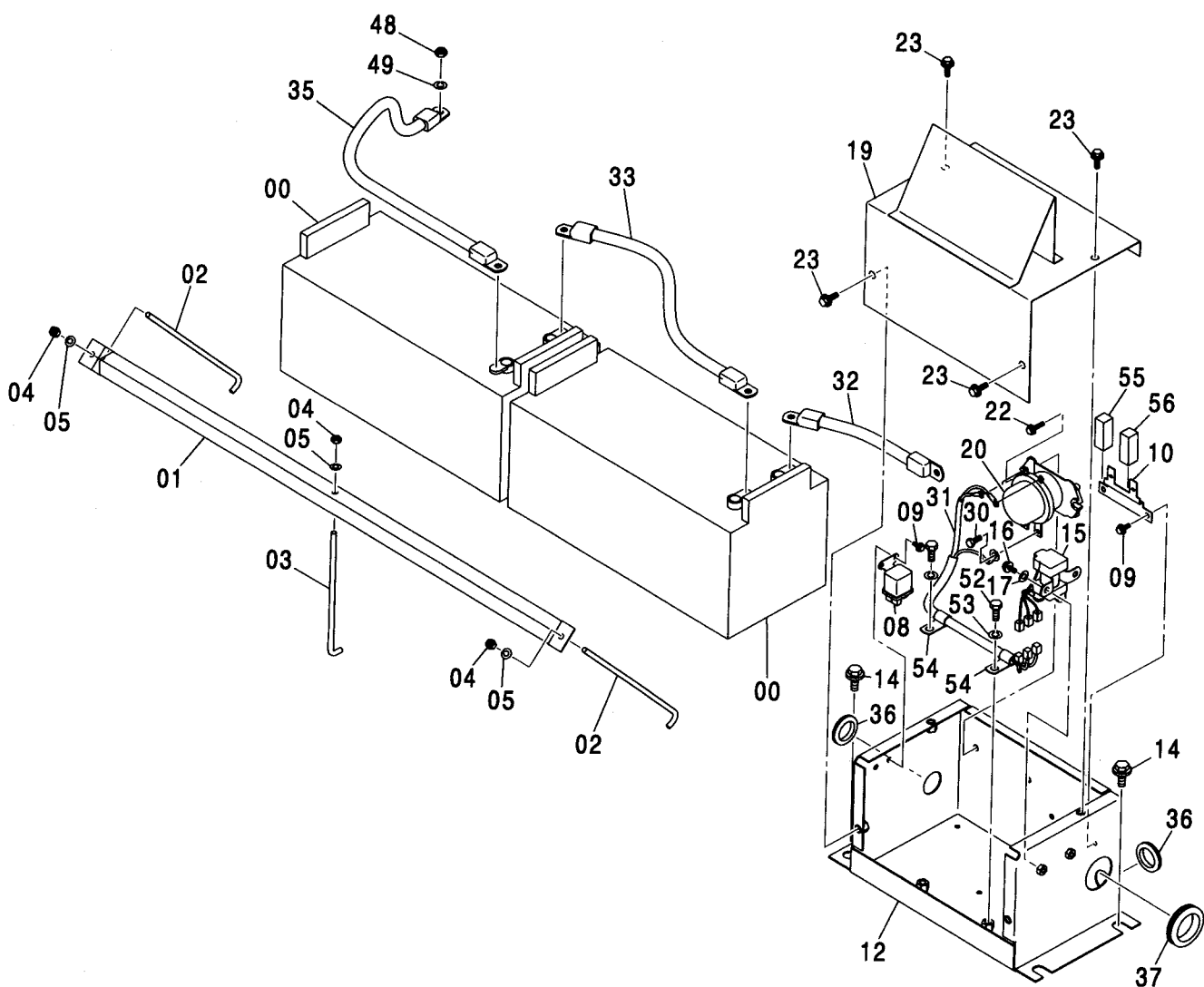
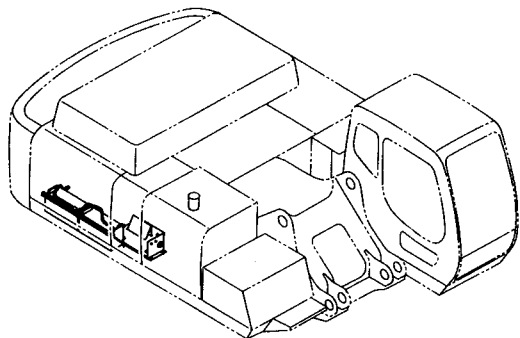

電気部品 (1) <450, H, MT, MTH>
ELECTRIC PARTS (1) <450, H, MT, MTH>

適用号機 010001-
Serial No.

符号 ITEM	部品番号 PART NO.	部 品 名	PART NAME	数量 Q' TY	サービス コード S. C	適用号機 SERIAL NO.	互 換 性 I C A	代 替 部 品 REPLACEABLE PART	
								部品番号 PART NO.	数量 Q' TY
00	4192421	ﾊﾞｯﾃﾘ	BATTERY	2					
01	8059085	ホルダ	HOLDER	1					
02	4286840	ボルト	BOLT	2					
03	4286841	ボルト	BOLT	1					
04	M500807	ナット	NUT	3					
05	A590908	ワッシャ;ｽﾌﾟﾘﾝｸﾞ	WASHER; SPRING	3					
08	4251587	リレー	RELAY	1					
09	J020614	ボルト;セムス	BOLT; SEMS	4		-D03/04			
09	J260614	ボルト;セムス	BOLT; SEMS	4	#D	D03/05-	T	J900616	4
								A590106	4
10	4297280	ﾌﾞﾗｹｯﾄ	BRACKET	1					
12	6019189	ボックス;リレー	BOX; RELAY	1					
14	J031230	ボルト;セムス	BOLT; SEMS	4		-D03/04			
14	J281230	ボルト;セムス	BOLT; SEMS	4	#D	D03/05-	T	J901230	4
								4249324	4
15	4452158	リレー	RELAY	1	Z	-D02/04	Y	4279835	1
15	4279835	リレー;セフテイ	RELAY; SAFETY	1	#Z	D02/05-			
16	J010814	ボルト;セムス	BOLT; SEMS	2		-D03/04			
16	J260814	ボルト;セムス	BOLT; SEMS	2	#D	D03/05-	T	J900816	2
								A590108	2
17	A590108	ワッシャ;ﾌﾟﾚｰﾝ	WASHER; PLANE	2					
19	8077722	ｶﾊﾞｰ	COVER	1					
20	4255762	リレー;ﾊﾞｯﾃﾘ	RELAY; BATTERY	1	Z				
22	J020825	ボルト;セムス	BOLT; SEMS	2		-D03/04			
22	J260825	ボルト;セムス	BOLT; SEMS	2	#D	D03/05-	T	J900825	2
								A590108	2
23	J021025	ボルト;セムス	BOLT; SEMS	4		-D03/04			
23	J271025	ボルト;セムス	BOLT; SEMS	4	#D	D03/05-	T	J901025	4
								J222010	4
30	J900820	ボルト	BOLT	1					
31	2045194	ﾊｰﾈｽ;ワイヤ	HARNESS; WIRE	1					
32	4295912	ﾊｰﾈｽ;ワイヤ	HARNESS; WIRE	1					
33	4271827	ﾊｰﾈｽ;ワイヤ	HARNESS; WIRE	1					
35	4453579	ﾊｰﾈｽ;ワイヤ	HARNESS; WIRE	1					
36	4211059	ﾌﾞｯｼﾝｸﾞ;ﾗﾊﾞｰ	BUSHING; RUBBER	2					
37	4207839	ﾌﾞｯｼﾝｸﾞ;ﾗﾊﾞｰ	BUSHING; RUBBER	1					
48	J950010	ナット	NUT	1					
49	A590910	ワッシャ;ｽﾌﾟﾘﾝｸﾞ	WASHER; SPRING	1					
52	J901020	ボルト	BOLT	2					
53	A590910	ワッシャ;ｽﾌﾟﾘﾝｸﾞ	WASHER; SPRING	2					

133B

電気部品 (1) <450, H, MT, MTH>
ELECTRIC PARTS (1) <450, H, MT, MTH>

適用号機 010001-
Serial No.

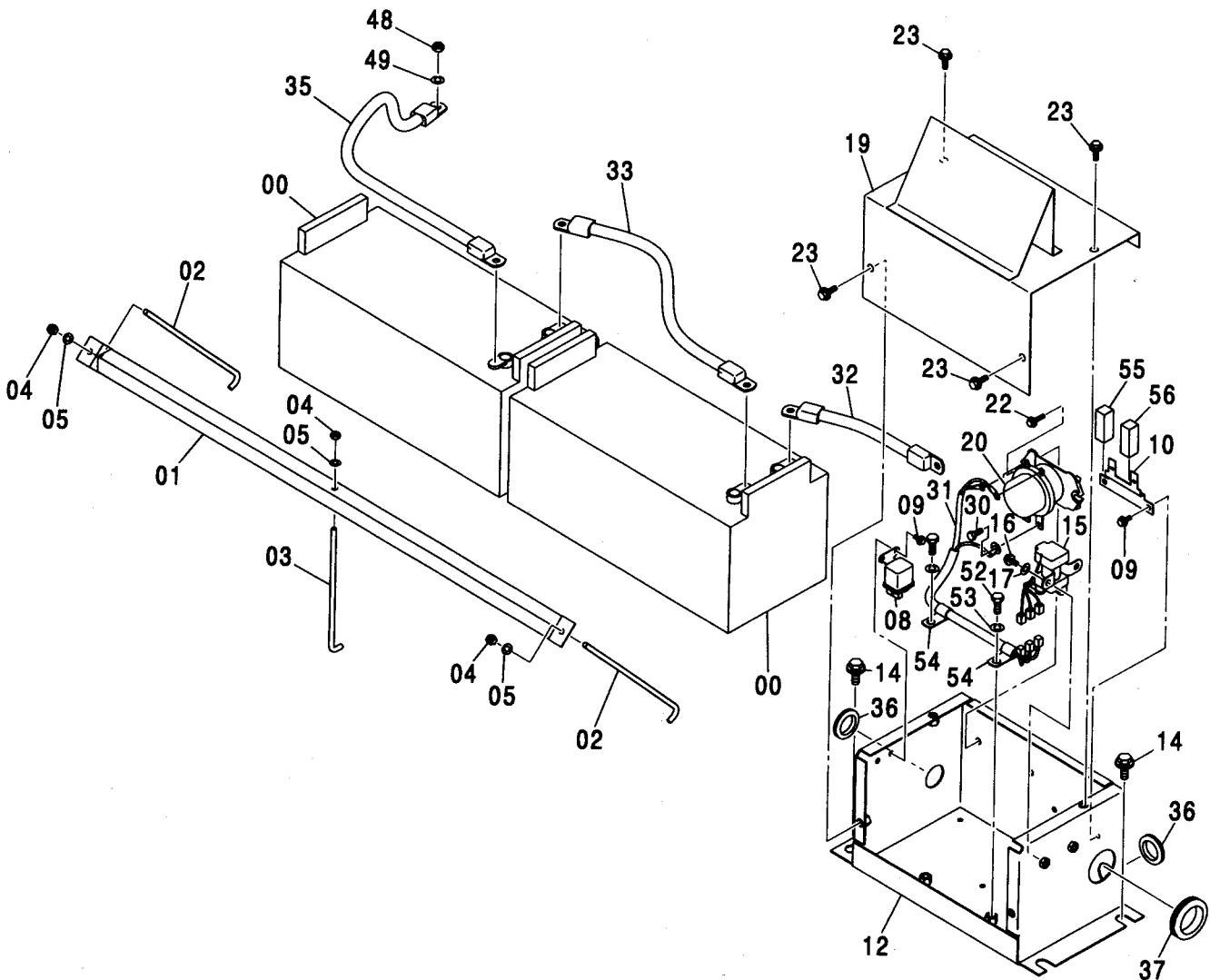
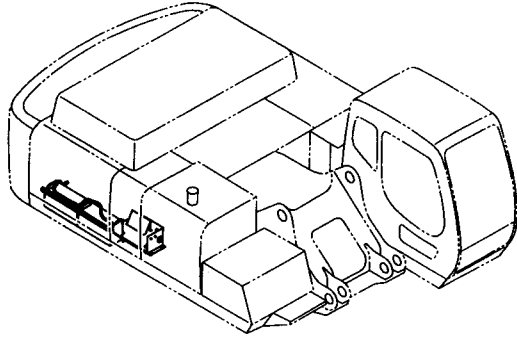

電気部品 (1) <450, H, MT, MTH>
ELECTRIC PARTS (1) <450, H, MT, MTH>

適用号機 010001-
Serial No.

符号 ITEM	部品番号 PART NO.	部 品 名	PART NAME	数量 Q' TY	サービス コード S. C	適用号機 SERIAL NO.	互 換 性 I C A	代 替 部 品 REPLACEABLE PART	
								部品番号 PART NO.	数量 Q' TY
54	4190273	クリップ	CLIP	2					
55	4315323	ヒューズブルリンク	FUSIBLE-LINK	1	#				
56	4315324	ヒューズブルリンク	FUSIBLE-LINK	1	#				

電気部品 (1) <460>
ELECTRIC PARTS (1) <460>

適用号機 050001-
Serial No.

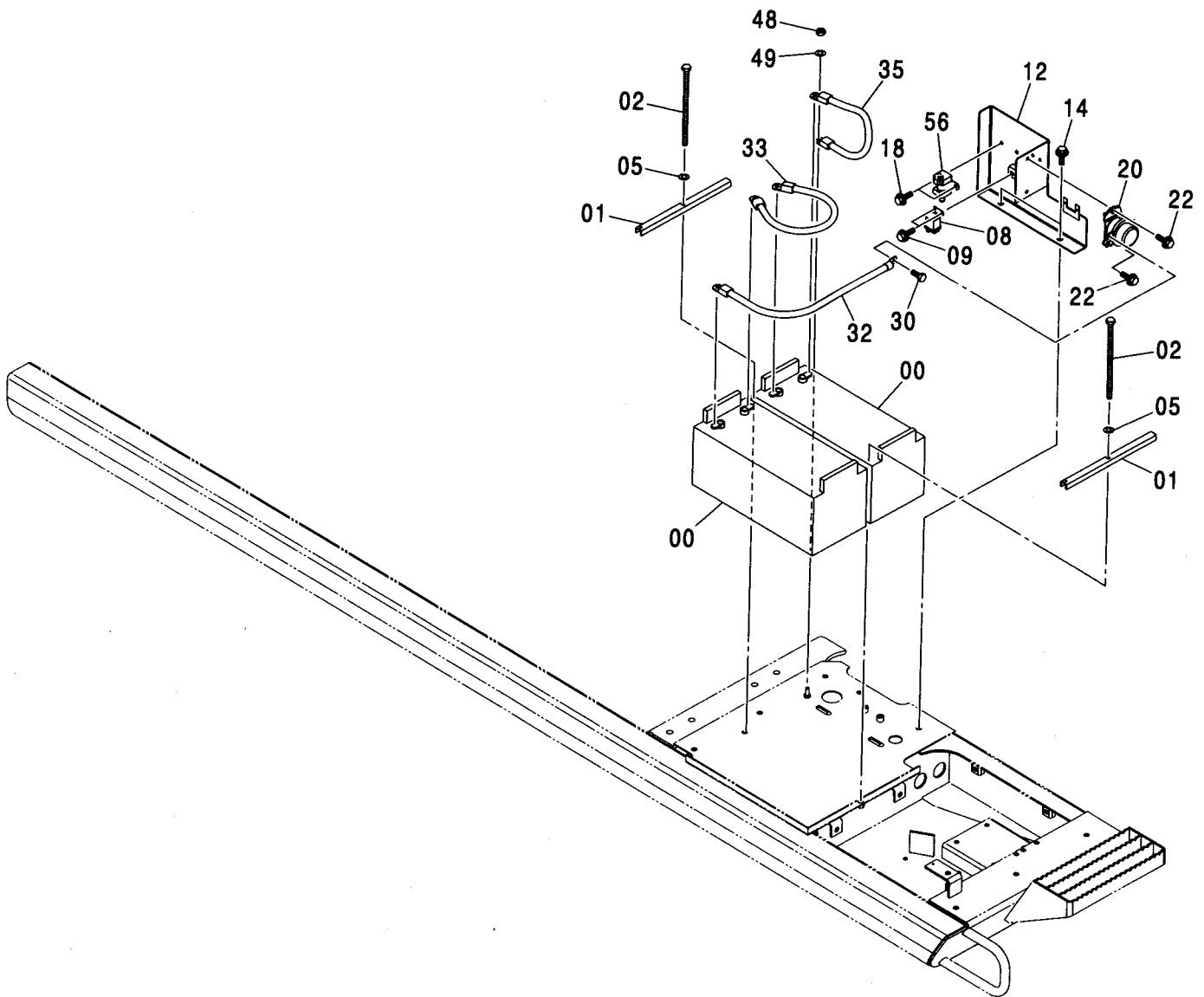
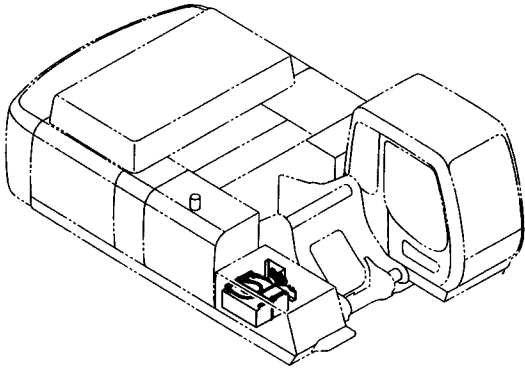

電気部品 (1) <460>
ELECTRIC PARTS (1) <460>

適用号機 050001-
Serial No.

符号 ITEM	部品番号 PART NO.	部 品 名	PART NAME	数量 Q'TY	サービス コード S. C	適用号機 SERIAL NO.	互 換 性 ICA	代 替 部 品 REPLACEABLE PART	
								部品番号 PART NO.	数量 Q'TY
00	4192421	ハッテリ	BATTERY	2					
01	4145156	サポ-ト	SUPPORT	2					
02	4206101	ボ-ルト	BOLT	2					
05	A590912	ワッシャ;スフ-リング	WASHER;SPRING	2					
08	4251587	リレー	RELAY	1					
09	J260614	ボ-ルト;セムス	BOLT;SEMS	2	D				
09A	J900616	・ボ-ルト	・BOLT	1					
09B	A590106	・ワッシャ;プ-レーン	・WASHER;PLANE	1					
12	8092696	ブ-ラケット	BRACKET	1					
14	J271230	ボ-ルト;セムス	BOLT;SEMS	2	D				
14A	J901230	・ボ-ルト	・BOLT	1					
14B	J222012	・ワッシャ	・WASHER	1					
18	J260820	ボ-ルト;セムス	BOLT;SEMS	2	D				
18A	J900820	・ボ-ルト	・BOLT	1					
18B	A590108	・ワッシャ;プ-レーン	・WASHER;PLANE	1					
20	4255762	リレー;ハッテリ	RELAY;BATTERY	1					
22	J260825	ボ-ルト;セムス	BOLT;SEMS	2	D				
22A	J900825	・ボ-ルト	・BOLT	1					
22B	A590108	・ワッシャ;プ-レーン	・WASHER;PLANE	1					
30	J900820	ボ-ルト	BOLT	1					
32	4605567	ハーネス;ワイヤ	HARNESS;WIRE	1					
33	4605530	ハーネス;ワイヤ	HARNESS;WIRE	1					
35	4605531	ハーネス;ワイヤ	HARNESS;WIRE	1					
48	J950010	ナツト	NUT	1					
49	A590910	ワッシャ;スフ-リング	WASHER;SPRING	1					
56	4279835	リレー;セフテイ	RELAY;SAFETY	1					

電気部品 (2) ELECTRIC PARTS (2)

適用号機 450, H, MT, MTH : 010001-
Serial No. 460 : 050001-

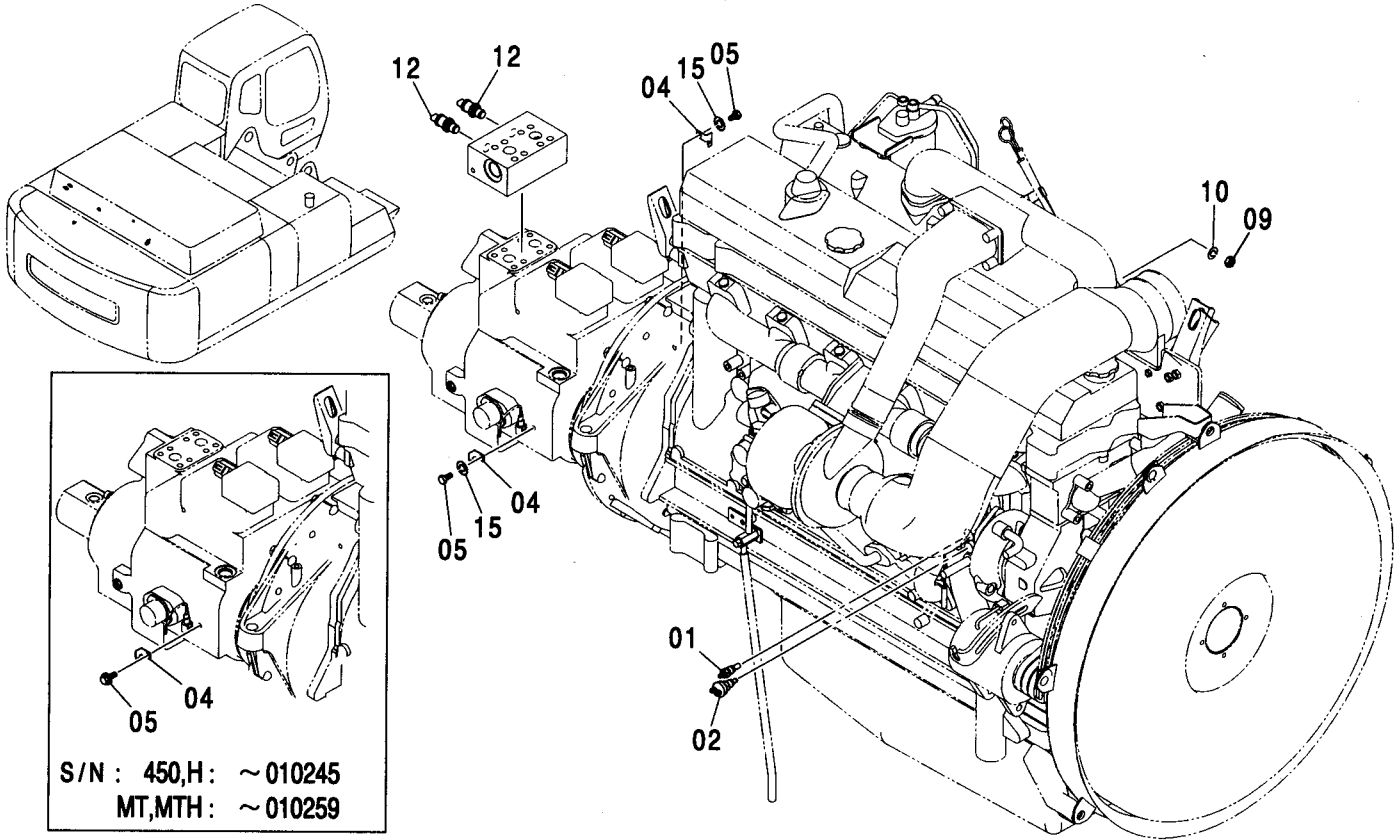

S/N : 450, H : ~ 010245
MT, MTH : ~ 010259

(M)

符号 ITEM	部品番号 PART NO.	部品名	PART NAME	数量 Q'TY	サービス コード S. C	適用号機 SERIAL NO.	互換性 ICA	代替部品 REPLACEABLE PART	
								部品番号	数量
01	4436537	センサ:サーモ	SENSOR: THERMO	1					
02	4257115	スイッチ:サーモ	SWITCH: THERMO	1					
04	4257159	ブラケット	BRACKET	2					
05	J011016	ボルト:セムス	BOLT: SEMS	2		450:-010245 H:-010245	T	J901014 A590910	2 2
05	J901014	ボルト	BOLT	2	#	MT:-010259 MTH:-010259 450:010246- H:010246- MT:010260- MTH:010260-			
09	J950010	ナット	NUT	1					
10	A590910	ワッシャ:スプリング	WASHER: SPRING	1					
12	4436271	センサ:プレジヤ	SENSOR: PRES.	2					
12A	4365826	O-リング	O-RING	1					
15	A590910	ワッシャ:スプリング	WASHER: SPRING	2	#	450:010246- H:010246- MT:010260- MTH:010260-			

電気部品 (3) ELECTRIC PARTS (3)

適用号機 450, H, MT, MTH : 010001-
Serial No. 460 : 050001-

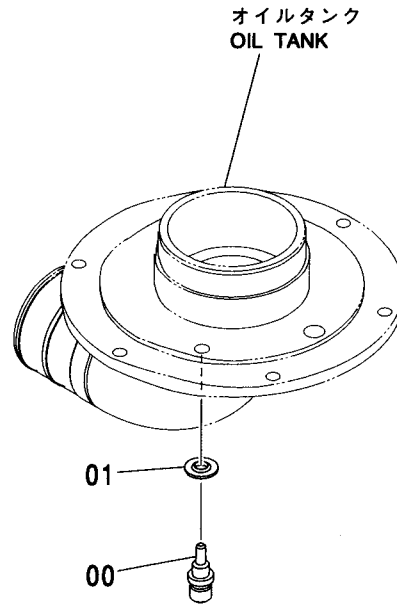
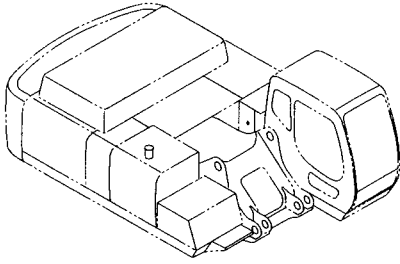

(M)

符号 ITEM	部品番号 PART NO.	部 品 名	PART NAME	数量 Q' TY	サービス コード S. C	適用号機 SERIAL NO.	互 換 性 I C A	代 替 部 品 REPLACEABLE PART	
								部品番号 PART NO.	数量 Q' TY
00	4250260	センサ	SENSOR	1					
01	4250261	ガasket	GASKET	1					

電気部品 (4) <450, H, MT, MTH>
ELECTRIC PARTS (4) <450, H, MT, MTH>

適用号機
Serial No. 010001-

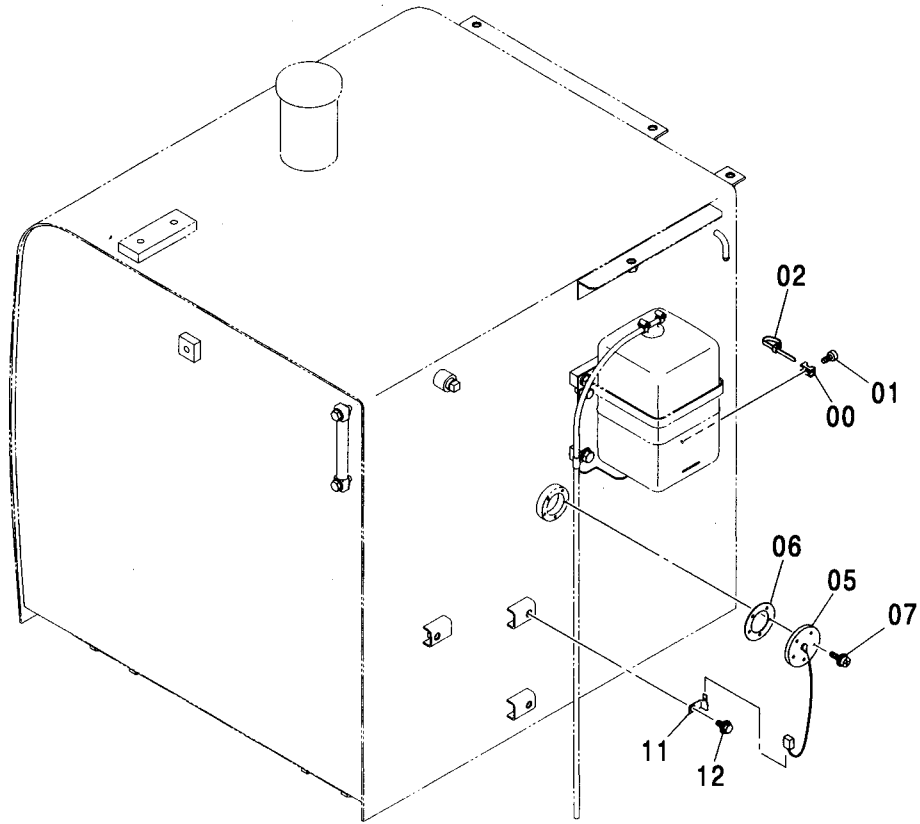
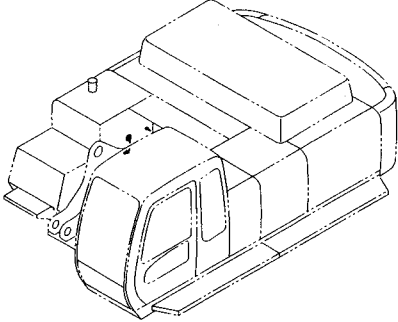

(M)

符号 ITEM	部品番号 PART NO.	部 品 名	PART NAME	数量 Q' TY	サービス コード S. C	適用号機 SERIAL NO.	互 換 性 I C A	代 替 部 品 REPLACEABLE PART	
								部品番号 PART NO.	数量 Q' TY
00	4196829	ガイド : バンド	GUIDE : BAND	1					
01	M430610	スクリュ	SCREW	1					
02	4055311	クリップ : バンド	CLIP : BAND	1					
05	4257128	フロート	FLOAT	1					
06	4504289	パッキング	PACKING	1		-010613	I	4269607	1
06	4269607	パッキング	PACKING	1	#	010614-			
07	J450510	スクリュ ; セムス	SCREW ; SEMS	5					
11	4257159	ブラケット	BRACKET	1					
12	J011016	ボルト ; セムス	BOLT ; SEMS	1		-010104	I	J011022	1
12	J011022	ボルト ; セムス	BOLT ; SEMS	1		010105-D03/04			
12	J271025	ボルト ; セムス	BOLT ; SEMS	1	#D	D03/05-	T	J901025 J222010	1 1

電気部品 (4) <460>
ELECTRIC PARTS (4) <460>

適用号機 050001-
Serial No.

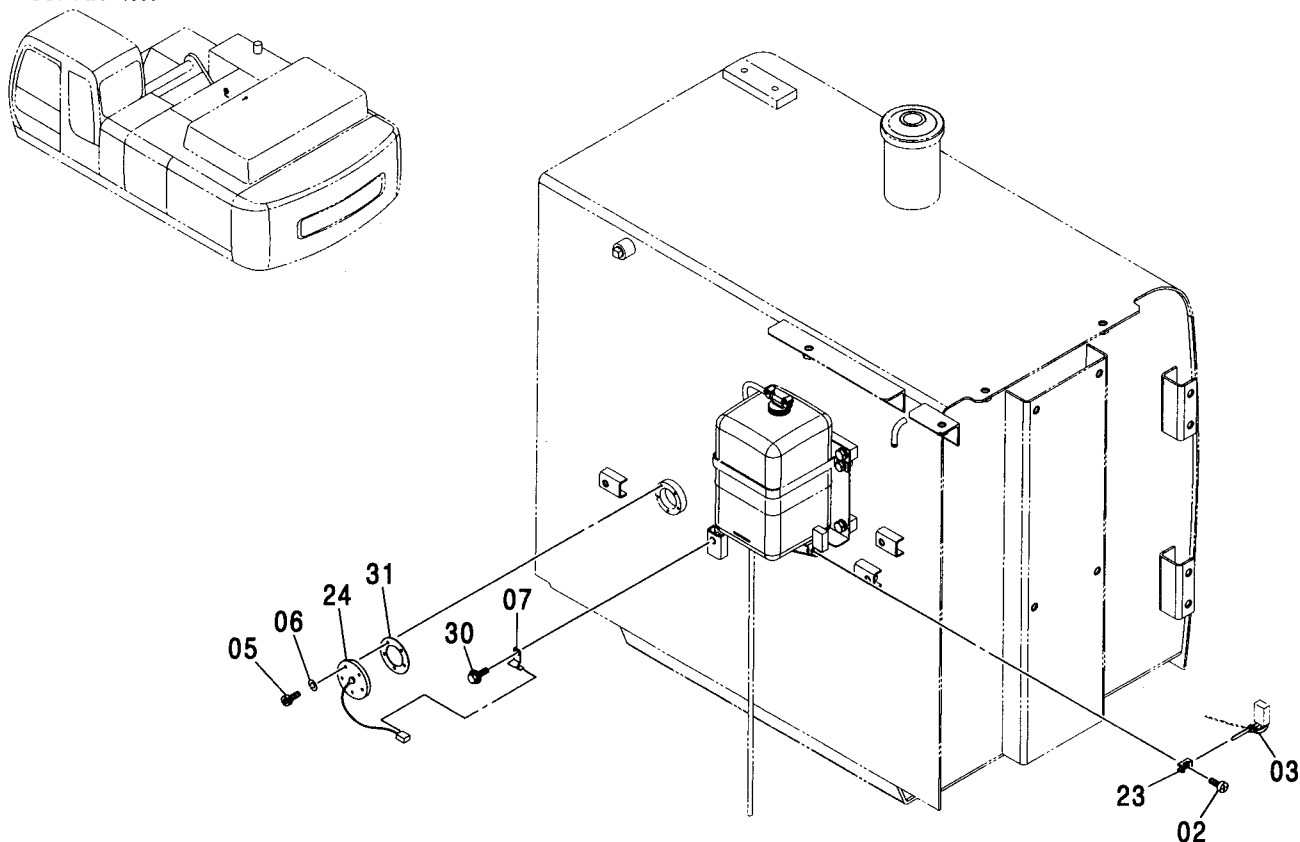

(M)

符号 ITEM	部品番号 PART NO.	部 品 名	PART NAME	数量 Q'TY	サービス コード S. C	適用号機 SERIAL NO.	互 換 性 I C A	代 替 部 品 REPLACEABLE PART	
								部品番号 PART NO.	数量 Q'TY
02	M430610	スクリュ	SCREW	1					
03	4055311	クリップ :バンド	CLIP;BAND	1					
05	J780510	ボルト:ソケット	BOLT;SOCKET	5					
06	A590905	ワッシャ:スプリング	WASHER;SPRING	5					
07	4257159	ブラケット	BRACKET	1					
23	4196829	ガイド:バンド	GUIDE;BAND	1					
24	4257128	フロート	FLOAT	1					
30	J271016	ボルト:セムス	BOLT;SEMS	1	D				
30A	J901016	・ボルト	・BOLT	1					
30B	J222010	・ワッシャ	・WASHER	1					
31	4269607	パッキン	PACKING	1					

電気部品 (5) <450, H, MT, MTH>
 ELECTRIC PARTS (5) <450, H, MT, MTH>

適用号機 010001-
 Serial No.

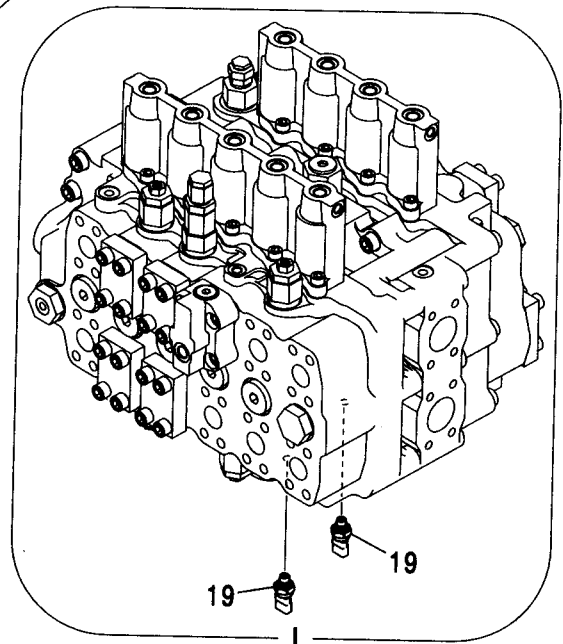
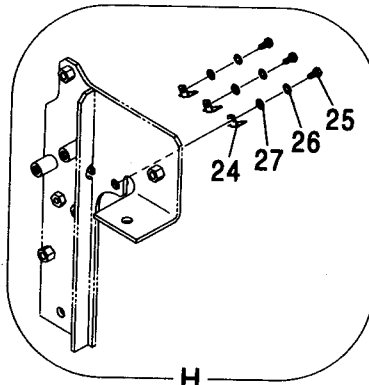
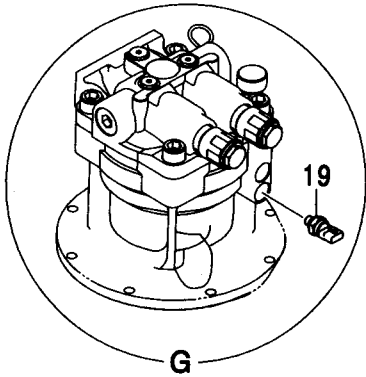
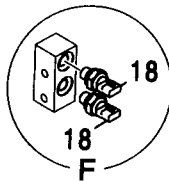
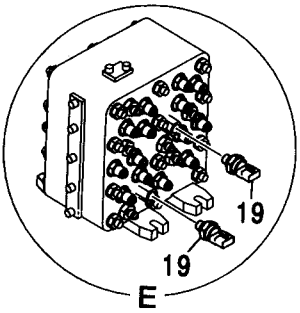
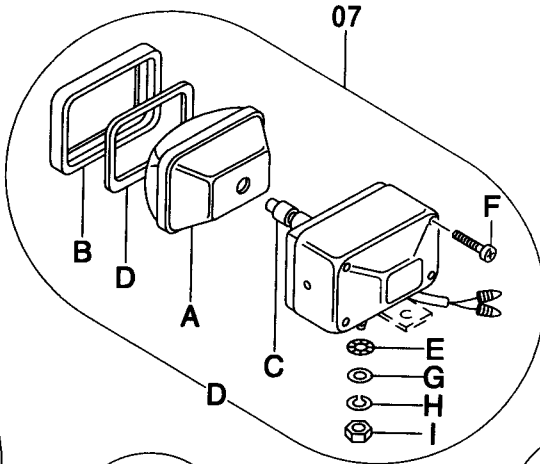
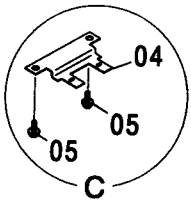
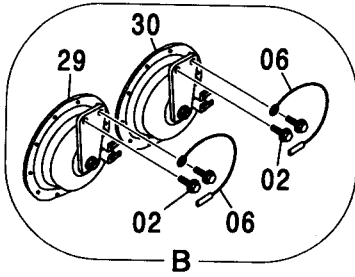
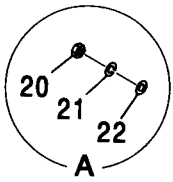
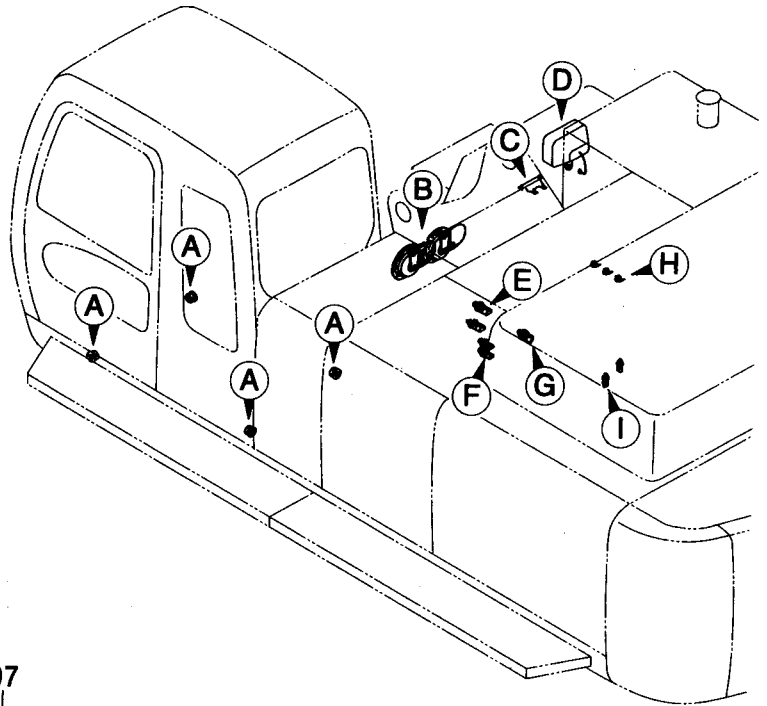

電気部品 (5) <450, H, MT, MTH>
ELECTRIC PARTS (5) <450, H, MT, MTH>

適用号機 010001-
Serial No.

符号 ITEM	部品番号 PART NO.	部 品 名	PART NAME	数量 Q' TY	サービス コード S. C	適用号機 SERIAL NO.	互 換 性 I C A	代 替 部 品 REPLACEABLE PART	
								部品番号 PART NO.	数量 Q' TY
02	J020825	ボルト;セムス	BOLT;SEMS	4		-D03/04			
02	J260825	ボルト;セムス	BOLT;SEMS	4	#D	D03/05-	T	J900825	4
								A590108	4
04	4297280	ブラケット	BRACKET	1					
05	J020616	ボルト;セムス	BOLT;SEMS	2		-D03/04			
05	J260616	ボルト;セムス	BOLT;SEMS	2	#D	D03/05-	T	J900616	2
								A590106	2
06	4411256	ハーネス;ワイヤ	HARNESS;WIRE	2					
07	4336570	ランプ;ヘッド アッセン (本体組付用)	LAMP;HEAD ASS' Y (for assembly of machine)	1			I	4326800	1
07	4326800	ランプ;ヘッド アッセン (輸送用)	LAMP;HEAD ASS' Y (for transportation)	1	S				
07A	4326801	・レンズ;ユニット	・LENS;UNIT	1					
07B	4326802	・フレーム	・FRAME	1					
07C	4285648	・バルブ	・BULB	1					
07D	4326803	・ガスケット	・GASKET	1					
07E	4307026	・ワッシャ	・WASHER	1					
07F	4307027	・スクリュー	・SCREW	4					
07G	A590114	・ワッシャ;プレーン	・WASHER; PLANE	1					
07H	A590914	・ワッシャ;スプリング	・WASHER; SPRING	1					
07I	J952014	・ナット	・NUT	1					
18	4436536	センサ;プレジヤ	SENSOR; PRES.	2					
18A	4153095	・O-リング	・O-RING	1					
19	4436535	センサ;プレジヤ	SENSOR; PRES.	5					
20	J950010	ナット	NUT	4					
21	A590910	ワッシャ;スプリング	WASHER; SPRING	4					
22	A590110	ワッシャ;プレーン	WASHER; PLANE	4					
24	4252767	ブラケット	BRACKET	3					
25	J900612	ボルト	BOLT	3					
26	A590906	ワッシャ;スプリング	WASHER; SPRING	3					
27	A590106	ワッシャ;プレーン	WASHER; PLANE	3					
29	4449757	ホーン	HORN	1					
30	4449758	ホーン	HORN	1					

電気部品 (5) <460>
ELECTRIC PARTS (5) <460>

適用号機 050001-
Serial No.

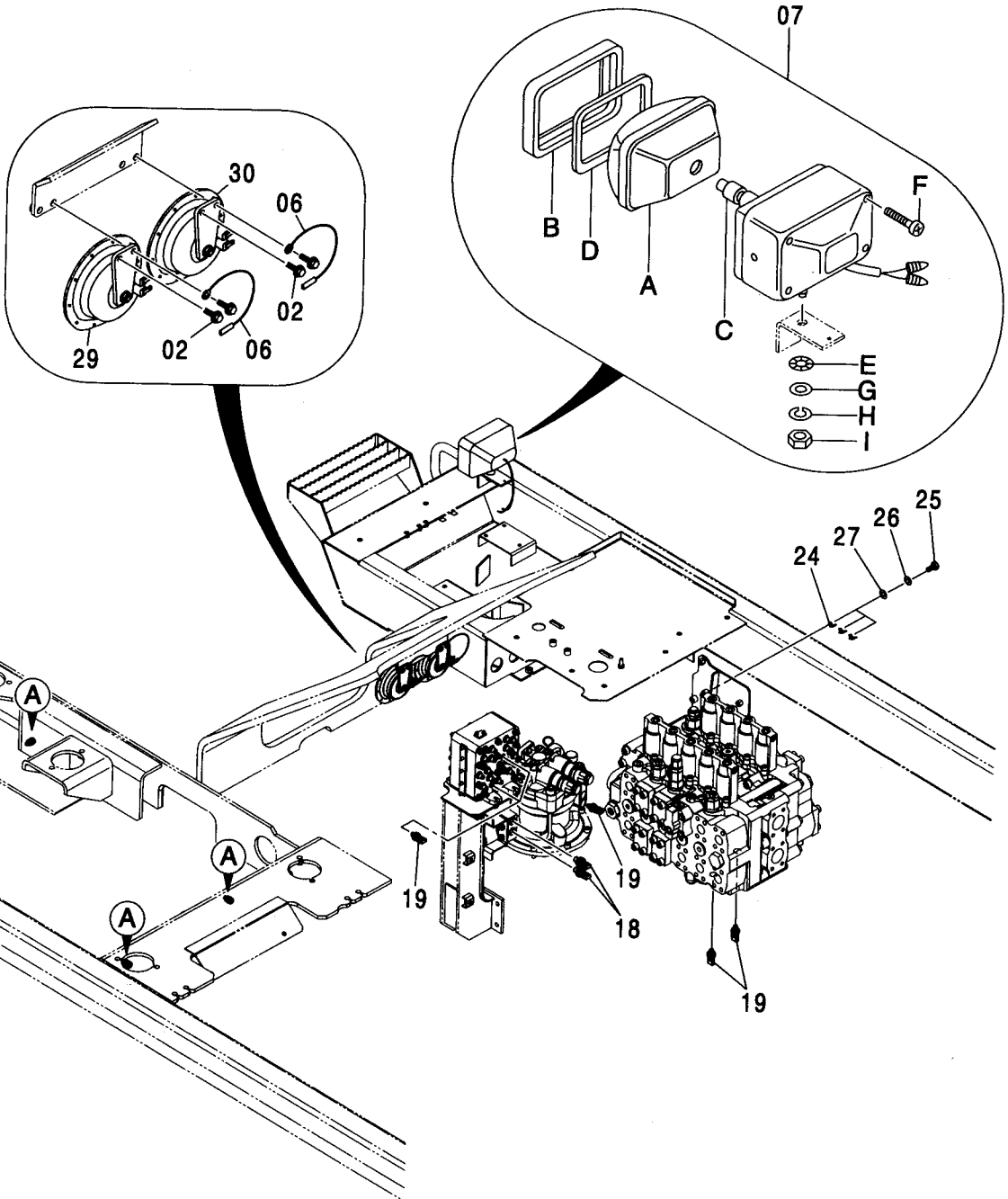
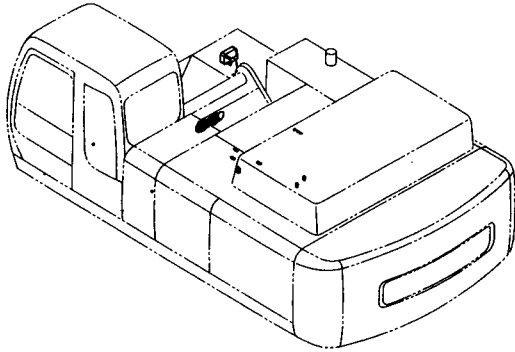

電気部品 (5) <460>
ELECTRIC PARTS (5) <460>

適用号機 050001-
Serial No.

符号 ITEM	部品番号 PART NO.	部 品 名	PART NAME	数量 Q' TY	サービス コード S. C	適用号機 SERIAL NO.	互 換 性 I C A	代 替 部 品 REPLACEABLE PART	
								部品番号 PART NO.	数量 Q' TY
02	J260825	ボルト;セムス	BOLT;SEMS	4	D				
02A	J900825	・ボルト	・BOLT	1					
02B	A590108	・ワッシャ;フ レーン	・WASHER;PLANE	1					
06	4411256	ハーネス;ワイヤ	HARNESS;WIRE	2					
07	4336570	ランプ;ヘッド アッセン	LAMP;HEAD ASS' Y	1			I	4326800	1
07	4326800	(本体組付用) ランプ;ヘッド アッセン (輸送用)	(for assembly of machine) LAMP;HEAD ASS' Y (for transportation)	1	S				
07A	4326801	・レンズ;ユニット	・LENS;UNIT	1					
07B	4326802	・フレーム	・FRAME	1					
07C	4285648	・バルブ	・BULB	1					
07D	4326803	・ガスケット	・GASKET	1					
07E	4307026	・ワッシャ	・WASHER	1					
07F	4307027	・スクリュー	・SCREW	4					
07G	A590114	・ワッシャ;フ レーン	・WASHER;PLANE	1					
07H	A590914	・ワッシャ;スプリング	・WASHER;SPRING	1					
07I	J952014	・ナット	・NUT	1					
18	4436536	センサ;プレッシャ	SENSOR;PRES.	2					
18A	4153095	・O-リング	・O-RING	1					
19	4436535	センサ;プレッシャ	SENSOR;PRES.	5					
20	J950010	ナット	NUT	4					
21	A590910	ワッシャ;スプリング	WASHER;SPRING	4					
22	A590110	ワッシャ;フ レーン	WASHER;PLANE	4					
24	4252767	ブラケット	BRACKET	3					
25	J900612	ボルト	BOLT	3					
26	A590906	ワッシャ;スプリング	WASHER;SPRING	3					
27	A590106	ワッシャ;フ レーン	WASHER;PLANE	3					
29	4449757	ホーン	HORN	1					
30	4449758	ホーン	HORN	1					

電気部品 (6) <450, H, MT, MTH>
ELECTRIC PARTS (6) <450, H, MT, MTH>

適用号機 010001-
Serial No.

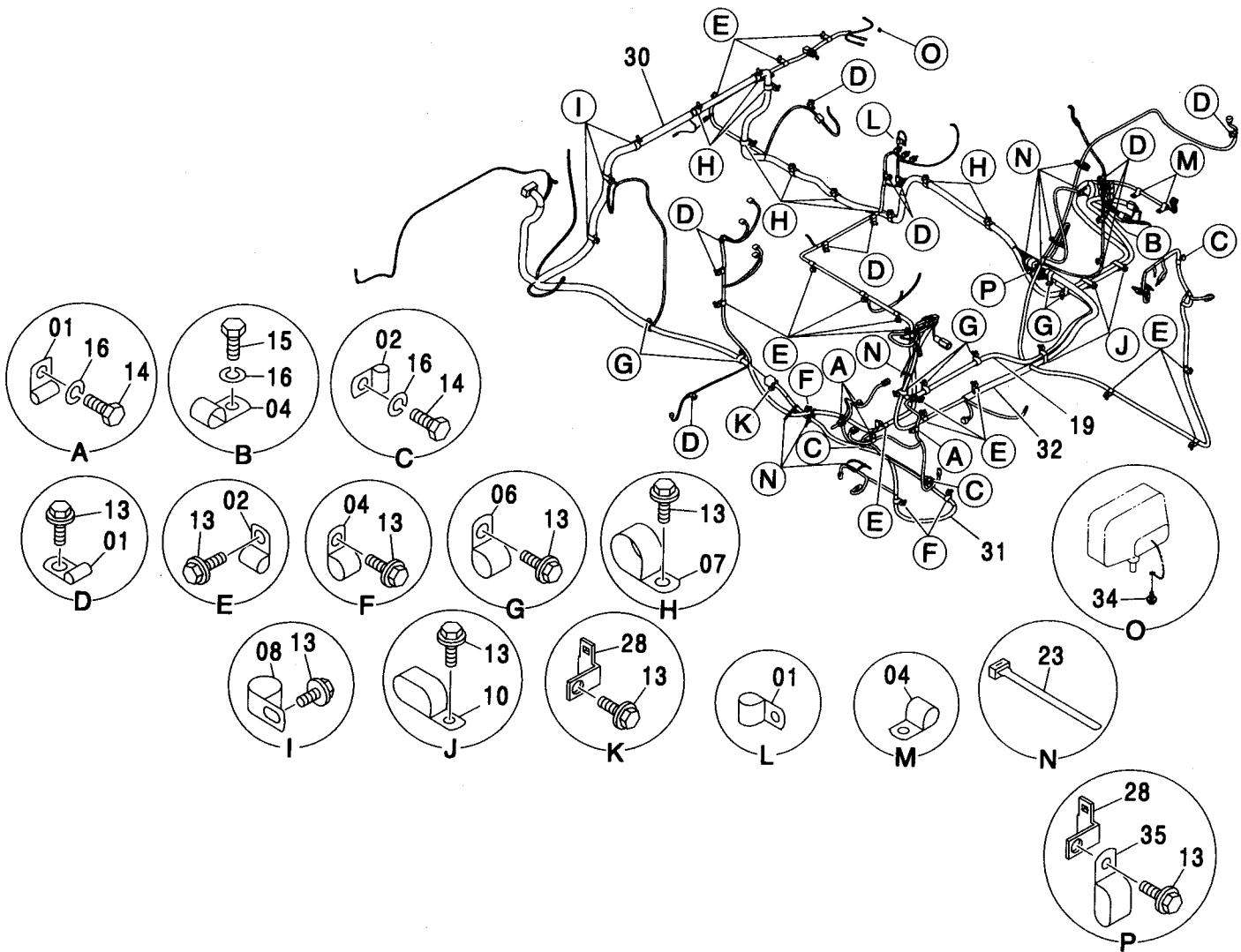
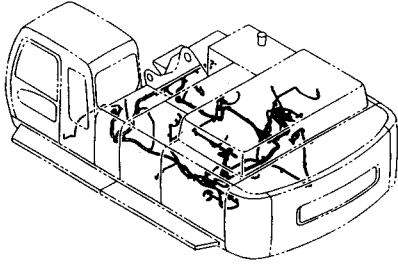

電気部品 (6) <450, H, MT, MTH>
ELECTRIC PARTS (6) <450, H, MT, MTH>

適用号機 010001-
Serial No.

符号 ITEM	部品番号 PART NO.	部 品 名	PART NAME	数量 Q' TY	サービス コード S. C	適用号機 SERIAL NO.	互 換 性 I C A	代 替 部 品 REPLACEABLE PART	
								部品番号 PART NO.	数量 Q' TY
01	4190261	クリップ (10)	CLIP (10)	17					
02	4190275	クリップ (14)	CLIP (14)	18					
04	4190273	クリップ (18)	CLIP (18)	6					
06	4190263	クリップ (25)	CLIP (25)	6		-D03/06			
06	4190263	クリップ (25)	CLIP (25)	7	#	D03/07-			
07	4192035	クリップ (28)	CLIP (28)	9					
08	4190264	クリップ (35)	CLIP (35)	3					
10	4192034	クリップ (25X2)	CLIP (25X2)	3					
13	J011022	ボルト;セムス	BOLT;SEMS	53		-D03/06			
13	J271020	ボルト;セムス	BOLT;SEMS	55	#D	D03/07-	T	J901020	55
								J222010	55
14	J901016	ボルト	BOLT	7	#				
15	J901020	ボルト	BOLT	1					
16	A590910	ワッシャ;スプリング	WASHER;SPRING	8					
19	4295913	ハーネス;ワイヤ	HARNESS;WIRE	1					
23	4055312	クリップ;バンド	CLIP;BAND	9		-D03/06			
23	4055312	クリップ;バンド	CLIP;BAND	15	#	D03/07-			
28	4418301	ブラケット	BRACKET	2					
30	4464835	ハーネス;ワイヤ	HARNESS;WIRE	1					
31	4447726	ハーネス;ワイヤ	HARNESS;WIRE	1					
32	4461213	ハーネス;ワイヤ	HARNESS;WIRE	1					
34	J020612	ボルト;セムス	BOLT;SEMS	1		-D03/04			
34	J260612	ボルト;セムス	BOLT;SEMS	1	#D	D03/05-	T	J900612	1
								A590106	1
35	4190282	クリップ	CLIP	1	#	D03/07-			

電気部品 (6) <460>
ELECTRIC PARTS (6) <460>

適用号機 050001-
Serial No.

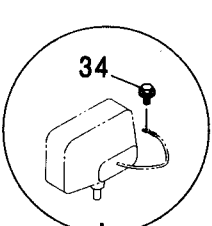
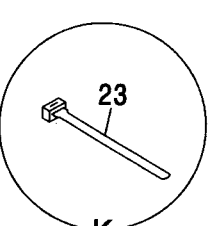
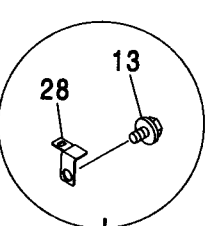
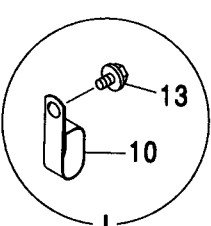
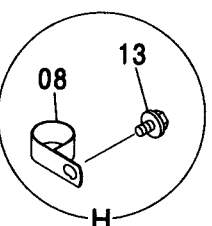
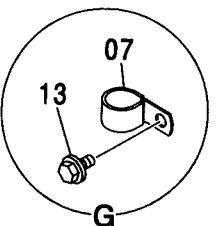
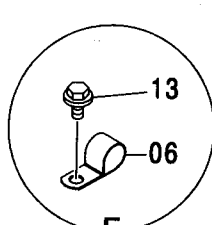
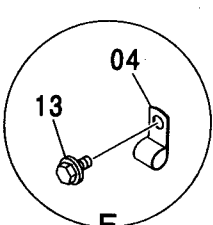
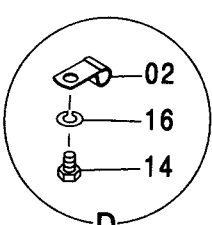
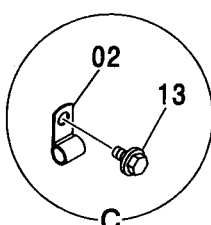
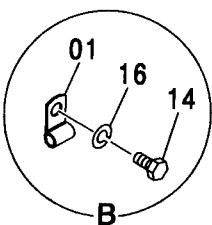
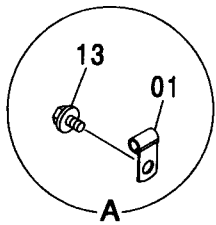
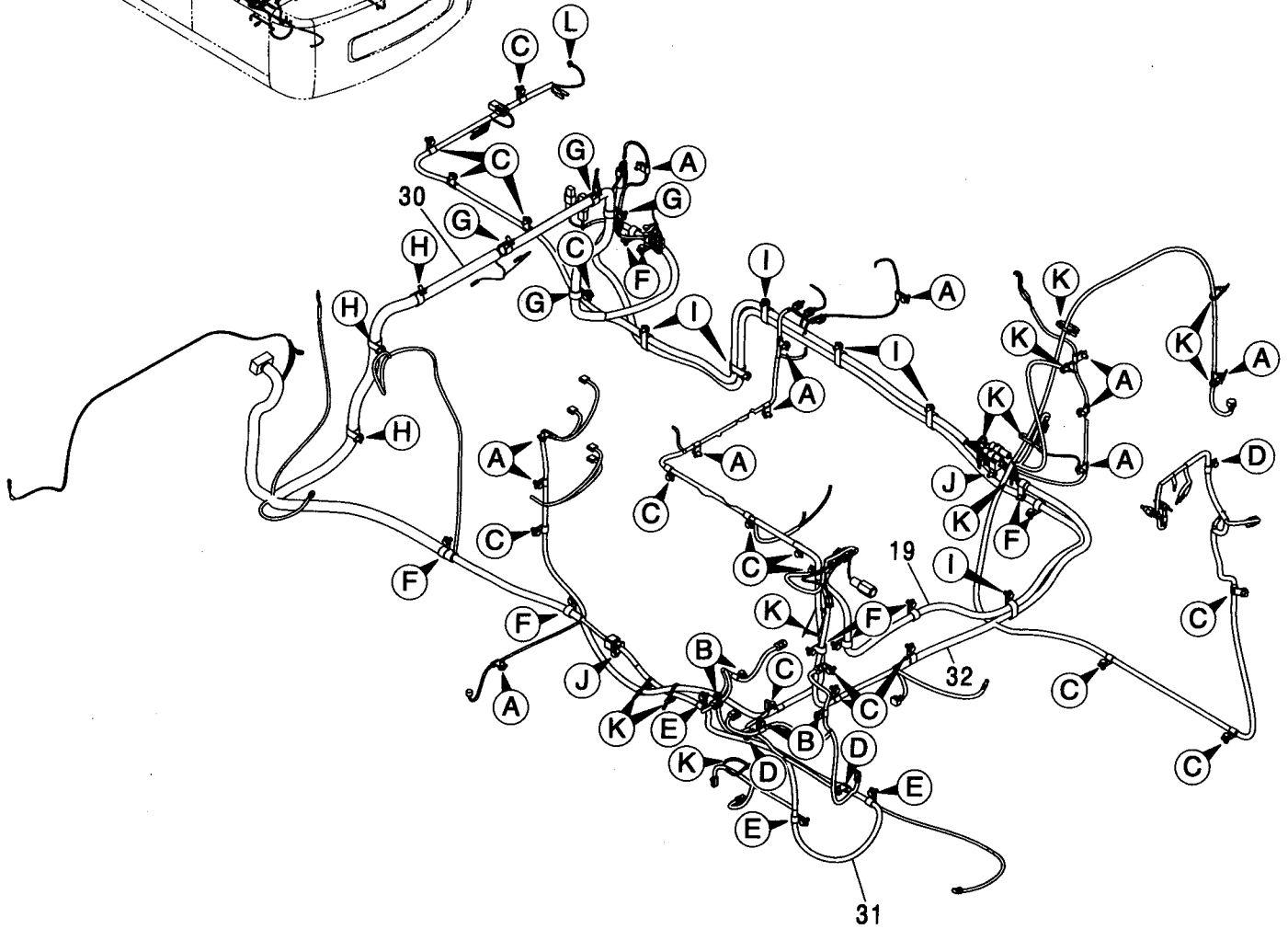
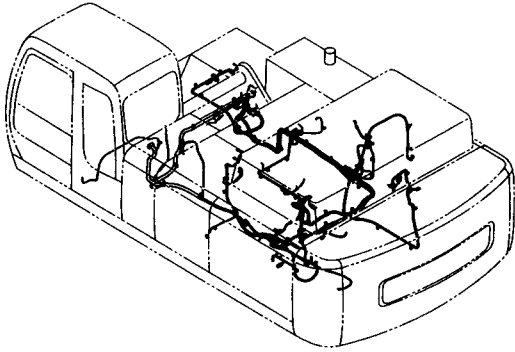

電気部品 (6) <460>
ELECTRIC PARTS (6) <460>

適用号機 050001-
Serial No.

符号 ITEM	部品番号 PART NO.	部 品 名	PART NAME	数量 Q' TY	サービス コード S. C	適用号機 SERIAL NO.	互 換 性 I C A	代 替 部 品 REPLACEABLE PART	
								部品番号 PART NO.	数量 Q' TY
01	4190261	クリップ (10)	CLIP (16)	16					
02	4190275	クリップ (14)	CLIP (14)	20					
04	4190273	クリップ (18)	CLIP (18)	3					
06	4190263	クリップ (25)	CLIP (25)	8		-050005			
06	4190263	クリップ (25)	CLIP (25)	9		050006-			
07	4192035	クリップ (28)	CLIP (28)	4					
08	4190264	クリップ (35)	CLIP (35)	3					
10	4192034	クリップ (25X2)	CLIP (25X2)	6					
13	J271020	ボルト;セムス	BOLT;SEMS	55	D	-050005			
13	J271020	ボルト;セムス	BOLT;SEMS	56	D	050006-			
13A	J901020	・ボルト	・BOLT	1					
13B	J222010	・ワッシャ	・WASHER	1					
14	J901016	ボルト	BOLT	7					
16	A590910	ワッシャ;スプリング	WASHER;SPRING	7					
19	4605568	ハーネス;ワイヤ	HARNESS;WIRE	1					
23	4055312	クリップ;バンド	CLIP;BAND	11					
28	4418301	ブラケット	BRACKET	2					
30	4605523	ハーネス;ワイヤ	HARNESS;WIRE	1					
31	4447726	ハーネス;ワイヤ	HARNESS;WIRE	1					
32	4461213	ハーネス;ワイヤ	HARNESS;WIRE	1					
34	J260612	ボルト;セムス	BOLT;SEMS	1	D				
34A	J900612	・ボルト	・BOLT	1					
34B	A590106	・ワッシャ;プレーン	・WASHER;PLANE	1					

149A

電気部品 (7) [国内仕様] <450, H, MT, MTH>
ELECTRIC PARTS (7) [DOMESTIC] <450, H, MT, MTH>

適用号機 010001-
Serial No.

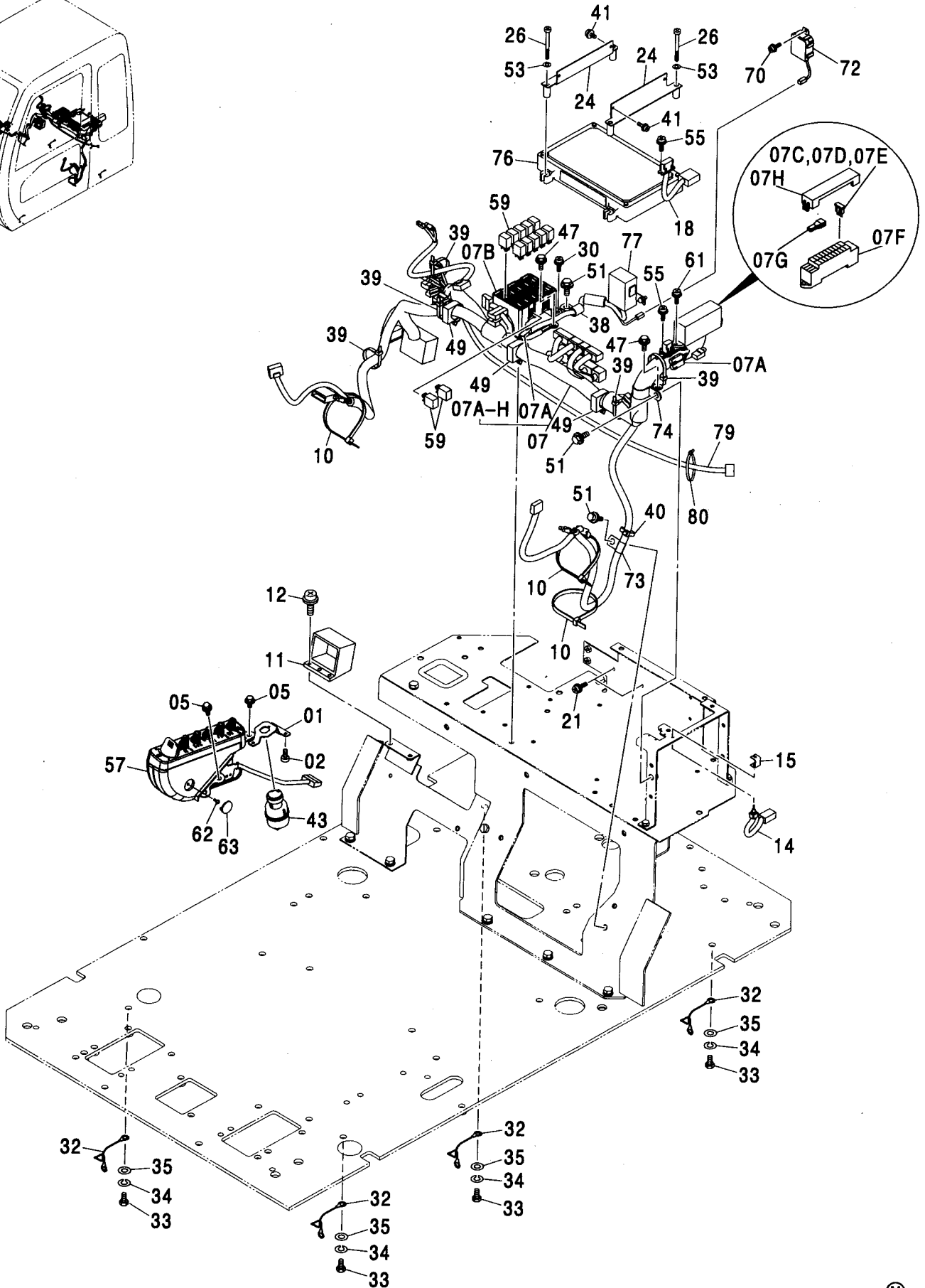
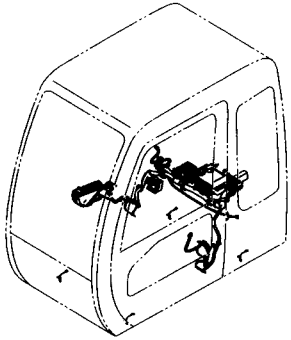

電気部品 (7) [国内仕様] <450, H, MT, MTH>
ELECTRIC PARTS (7) [DOMESTIC] <450, H, MT, MTH>

適用号機 010001-
Serial No.

符号 ITEM	部品番号 PART NO.	部 品 名	PART NAME	数量 Q' TY	サービス コード S. C	適用号機 SERIAL NO.	互 換 性 I C A	代 替 部 品 REPLACEABLE PART	
								部品番号 PART NO.	数量 Q' TY
01	3087882	ブ ラケツト	BRACKET	1					
02	4361800	スクリュ:タツピング	SCREW:TAPPING	3					
05	J010814	ボ ルト:セムス	BOLT:SEMS	3		-D03/04			
05	J260814	ボ ルト:セムス	BOLT:SEMS	3	#D	D03/05-	T	J900816	3
								A590108	3
07	0003800	ハ-ネス:ワイヤ	HARNESS:WIRE	1					
07A	4456778	・ダイオ-ド	・DIODE	5					
07B	4427429	・ボ ックス:リレー	・BOX:RELAY	1					
07C	4428910	・ヒューズ (5A)	・FUSE (5A)	10					
07D	4428911	・ヒューズ (10A)	・FUSE (10A)	7					
07E	4436736	・ヒューズ (20A)	・FUSE (20A)	2					
07F	4456735	・ボ ックス:ヒューズ	・BOX:FUSE	1					
07G	4436737	・プ-ラ	・PULLER	1					
07H	4443490	・カバ-	・COVER	1					
10	4121859	クリツフ:バンド	CLIP:BAND	3					
11	4431090	コネクタ	CONNECTOR	1					
12	J460620	スクリュ:セムス	SCREW:SEMS	2					
14	4359384	スイッチ	SWITCH	1					
15	4367375	ブ ラケツト	BRACKET	1					
18	4439897	ハ-ネス:ワイヤ	HARNESS:WIRE	1					
21	J460616	スクリュ:セムス	SCREW:SEMS	2					
24	8082329	ブ ラケツト	BRACKET	2					
26	M430660	スクリュ	SCREW	4					
30	J460620	スクリュ:セムス	SCREW:SEMS	4					
32	4281293	ハ-ネス:ワイヤ	HARNESS:WIRE	4					
33	J901016	ボ ルト	BOLT	4					
34	A590910	ワツシヤ:スプリング	WASHER:SPRING	4					
35	A590110	ワツシヤ:プ-レーン	WASHER:PLANE	4					
38	4190253	クリツフ	CLIP	1					
39	4055312	クリツフ:バンド	CLIP:BAND	5					
40	4055311	クリツフ:バンド	CLIP:BAND	1					
41	J460510	スクリュ:セムス	SCREW:SEMS	4					
43	+++++	スイッチ:スタート	SWITCH:START	1	D				
47	J020816	ボ ルト:セムス	BOLT:SEMS	2		-D03/04			
47	J260816	ボ ルト:セムス	BOLT:SEMS	2	#D	D03/05-	T	J900816	2
								A590108	2
49	4449019	クリツフ	CLIP	3					
51	J011020	ボ ルト:セムス	BOLT:SEMS	3		-D03/04			
51	J271020	ボ ルト:セムス	BOLT:SEMS	3	#D	D03/05-	T	J901020	3

次ページへ続く

CONTINUED

電気部品 (7) [国内仕様] <450, H, MT, MTH>
 ELECTRIC PARTS (7) [DOMESTIC] <450, H, MT, MTH>

適用号機
 Serial No. 010001-

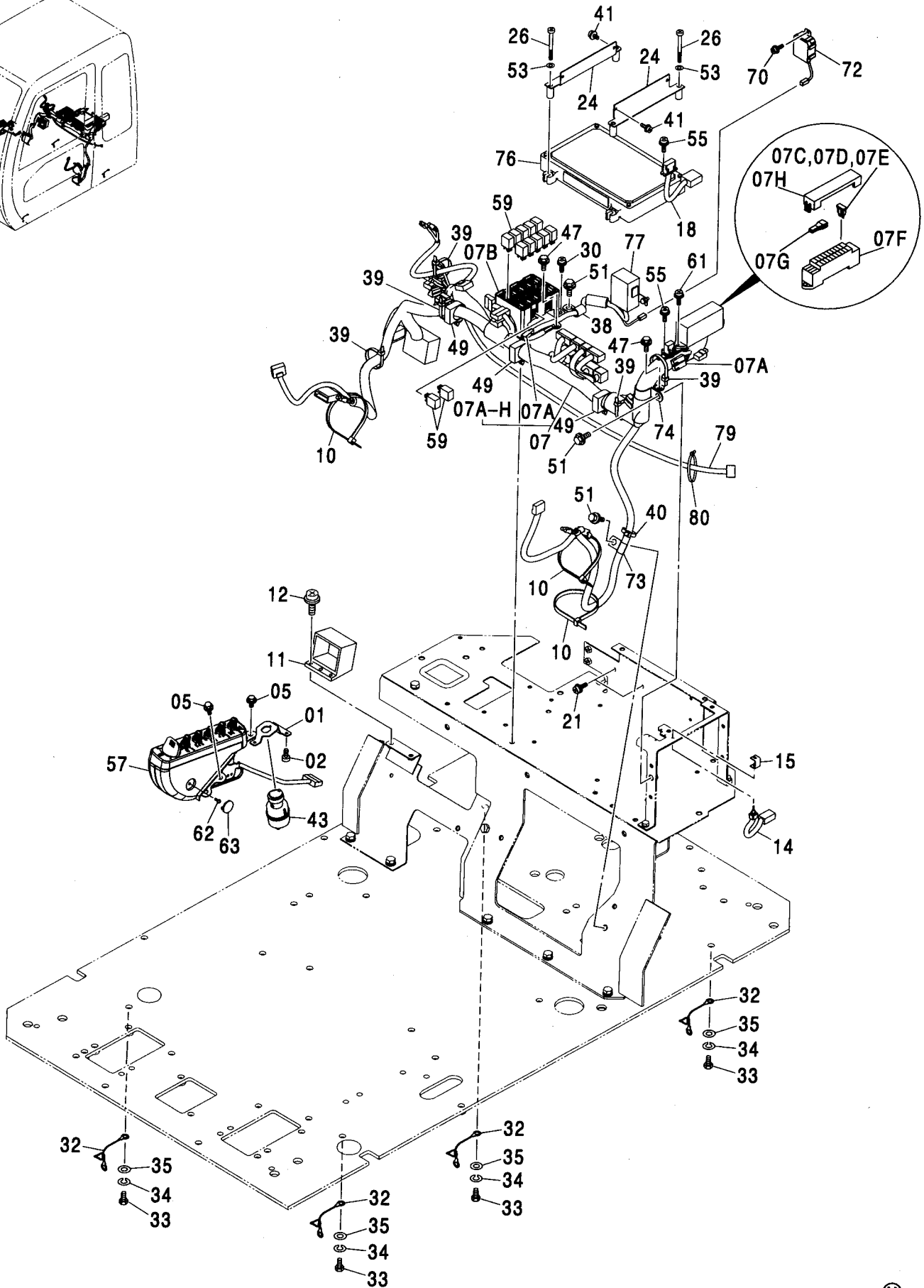
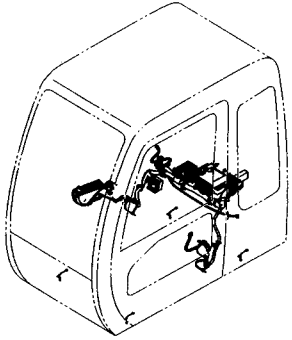

電気部品 (7) [国内仕様] <450, H, MT, MTH>
ELECTRIC PARTS (7) [DOMESTIC] <450, H, MT, MTH>

適用号機 010001-
Serial No.

符号 ITEM	部品番号 PART NO.	部 品 名	PART NAME	数量 Q' TY	サービス コード S. C	適用号機 SERIAL NO.	互 換 性 I C A	代 替 部 品 REPLACEABLE PART	
								部品番号 PART NO.	数量 Q' TY
53	A590106	ワッシャ;プレーン	WASHER; PLANE	4					
55	J460310	スクリュ;セムス	SCREW; SEMS	4					
57	4426355	ボックス;スイッチ	BOX; SWITCH	1					
59	4436534	リレー	RELAY	12					
61	J460620	スクリュ;セムス	SCREW; SEMS	2					
62	4381572	スクリュ	SCREW	1					
63	4426354	キャップ	CAP	1					
70	J460616	スクリュ;セムス	SCREW; SEMS	1					
72	4428213	ユニット	UNIT	1					
73	4190275	クリップ	CLIP	1					
74	4190264	クリップ	CLIP	1					
76	4448779	コントローラ	CONTROLLER	1		-010394	Y	9227386	1
76	9227386	コントローラ	CONTROLLER	1	#	010395-			
77	4452160	コントローラ	CONTROLLER	1	Z	010098-			
79	4468981	ハーネス;ワイヤ	HARNESS; WIRE	1		010098-			
80	4055312	クリップ;バンド	CLIP; BAND	3		010098-			

電気部品 (7) [輸出仕様] <450, H, MT, MTH>
 ELECTRIC PARTS (7) [EXPORT] <450, H, MT, MTH>

適用号機 010001-
 Serial No.

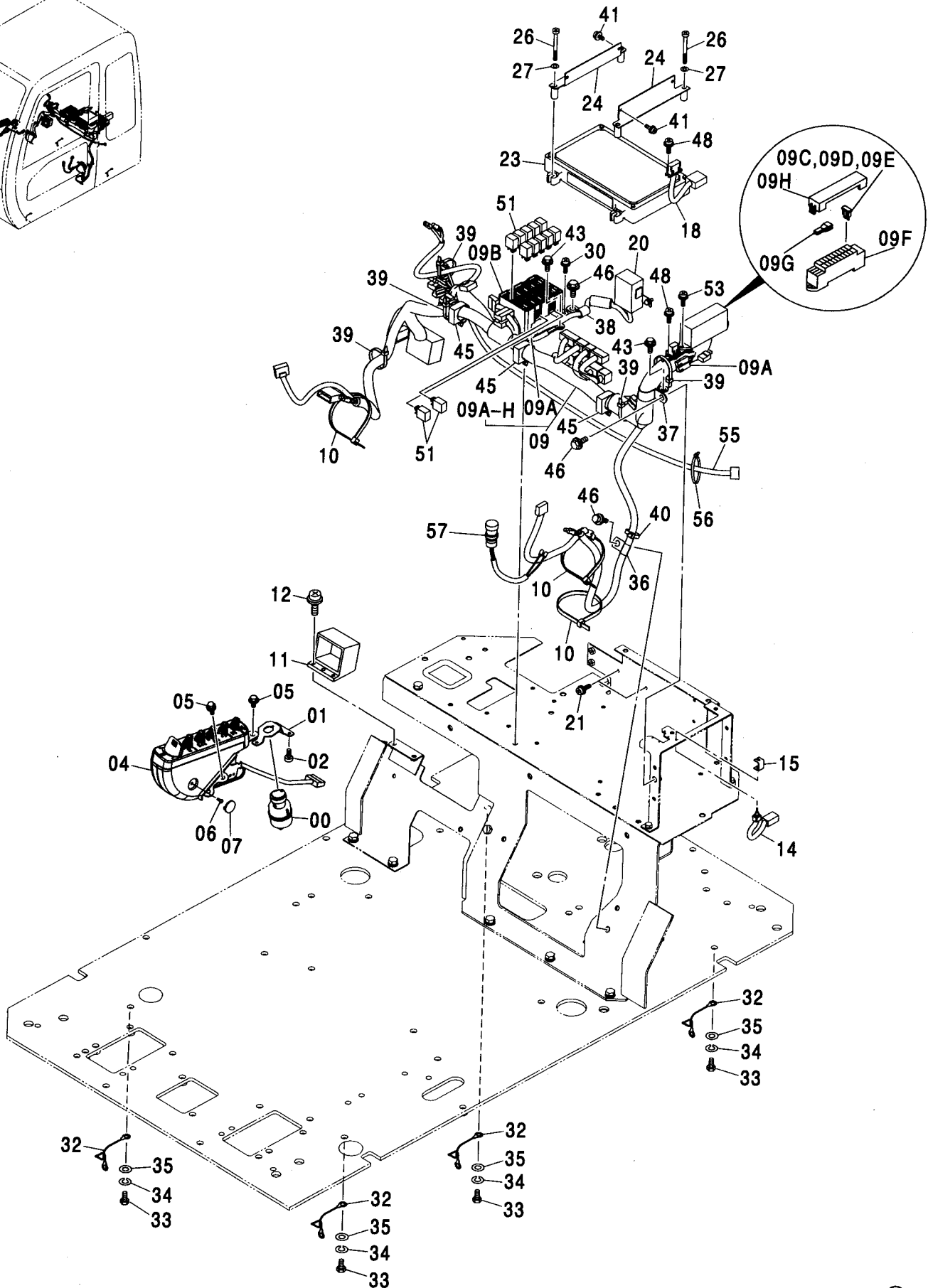
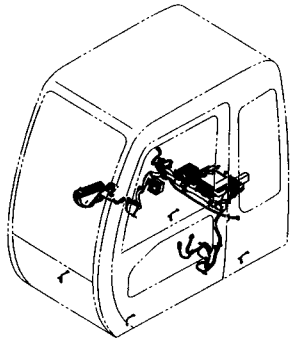

電気部品 (7) [輸出仕様] <450, H, MT, MTH>
ELECTRIC PARTS (7) [EXPORT] <450, H, MT, MTH>

適用号機 010001-
Serial No.

符号 ITEM	部品番号 PART NO.	部 品 名	PART NAME	数量 Q' TY	サービス コード S. C	適用号機 SERIAL NO.	互 換 性 I C A	代 替 部 品 REPLACEABLE PART	
								部品番号 PART NO.	数量 Q' TY
00	++++++	スイッチ:スタート	SWITCH:START	1	D				
01	3087882	ブ ラケツト	BRACKET	1					
02	4361800	スクリュ:タツピ ング	SCREW:TAPPING	3					
04	4454518	ホ ックス:スイッチ	BOX:SWITCH	1					
05	J010814	ホ ルト:セムス	BOLT:SEMS	3		-D03/04			
05	J260814	ホ ルト:セムス	BOLT:SEMS	3	#D	D03/05-	T	J900816	3
								A590108	3
06	4381572	スクリュ	SCREW	1					
07	4426354	キャツフ	CAP	1					
09	0003800	ハーネス:ワイヤ	HARNESS:WIRE	1					
09A	4456778	・ダイオード	・DIODE	5					
09B	4427429	・ホ ックス:リレー	・BOX:RELAY	1					
09C	4428910	・ヒューズ (5A)	・FUSE (5A)	10					
09D	4428911	・ヒューズ (10A)	・FUSE (10A)	7					
09E	4436736	・ヒューズ (20A)	・FUSE (20A)	2					
09F	4456735	・ホ ックス:ヒューズ	・BOX:FUSE	1					
09G	4436737	・プ ーラ	・PULLER	1					
09H	4443490	・カバー	・COVER	1					
10	4121859	クリツフ :バンド	CLIP:BAND	3					
11	4431090	コネクタ	CONNECTOR	1					
12	J460620	スクリュ:セムス	SCREW:SEMS	2					
14	4359384	スイッチ	SWITCH	1					
15	4367375	ブ ラケツト	BRACKET	1					
18	4439897	ハーネス:ワイヤ	HARNESS:WIRE	1					
20	4452160	コントローラ	CONTROLLER	1	Z				
21	J460616	スクリュ:セムス	SCREW:SEMS	2					
23	4448779	コントローラ	CONTROLLER	1		-D03/04	Y	9227386	1
23	9227386	コントローラ	CONTROLLER	1	#D	D03/05-			
24	8082329	ブ ラケツト	BRACKET	2					
26	M430660	スクリュ	SCREW	4					
27	A590106	ワツヤ:プ レーン	WASHER:PLANE	4					
30	J460620	スクリュ:セムス	SCREW:SEMS	4					
32	4281293	ハーネス:ワイヤ	HARNESS:WIRE	4					
33	J901016	ホ ルト	BOLT	4					
34	A590910	ワツヤ:ス プ リング	WASHER:SPRING	4					
35	A590110	ワツヤ:プ レーン	WASHER:PLANE	4					
36	4190275	クリツフ	CLIP	1					
37	4190264	クリツフ	CLIP	1					
38	4190253	クリツフ	CLIP	1					
39	4055312	クリツフ :バンド	CLIP:BAND	5					

151B

電気部品 (7) [輸出仕様] <450, H, MT, MTH>
ELECTRIC PARTS (7) [EXPORT] <450, H, MT, MTH>

適用号機 010001-
Serial No.

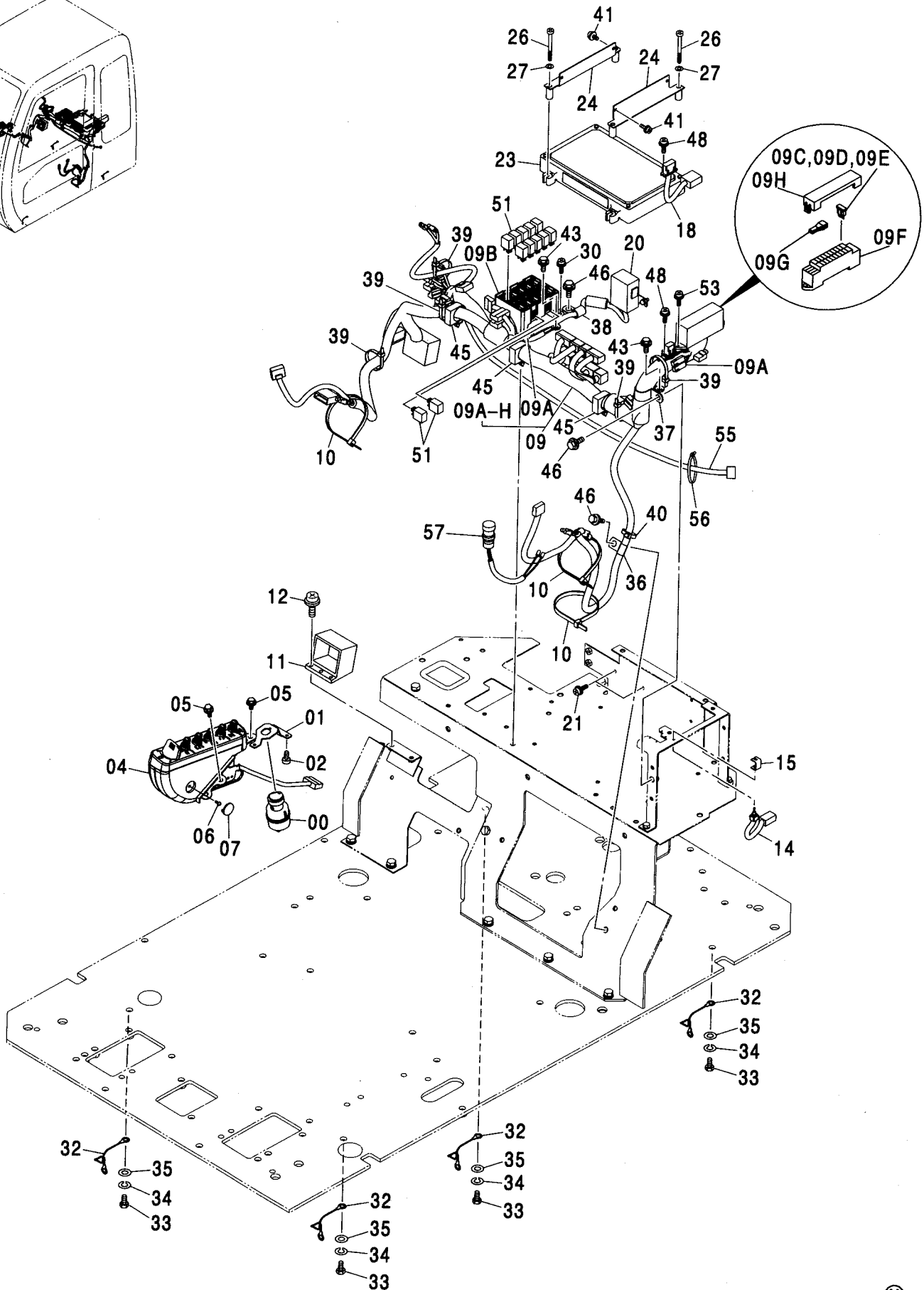
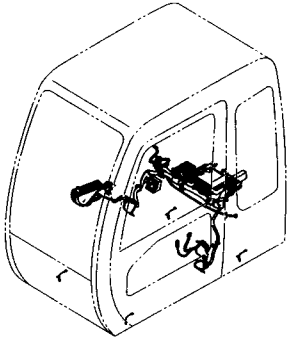

電気部品 (7) [輸出仕様] <450, H, MT, MTH>
ELECTRIC PARTS (7) [EXPORT] <450, H, MT, MTH>

適用号機 010001-
Serial No.

符号 ITEM	部品番号 PART NO.	部 品 名	PART NAME	数量 Q' TY	サービス コード S. C	適用号機 SERIAL NO.	互 換 性 I C A	代 替 部 品 REPLACEABLE PART	
								部品番号 PART NO.	数量 Q' TY
40	4055311	クリップ ;バンド	CLIP;BAND	1					
41	J460510	スクリユ;セムス	SCREW;SEMS	4					
43	J020816	ボルト;セムス	BOLT;SEMS	2		-D03/04			
43	J260816	ボルト;セムス	BOLT;SEMS	2	#D	D03/05-	T	J900816	2
								A590108	2
45	4449019	クリップ	CLIP	3					
46	J011020	ボルト;セムス	BOLT;SEMS	3		-D03/04			
46	J271020	ボルト;セムス	BOLT;SEMS	3	#D	D03/05-	T	J901020	3
								J222010	3
48	J460310	スクリユ;セムス	SCREW;SEMS	4					
51	4436534	リレー	RELAY	12	#				
53	J460620	スクリユ;セムス	SCREW;SEMS	2					
55	4468981	ハーネス;ワイヤ	HARNESS;WIRE	1		010098-			
56	4055312	クリップ ;バンド	CLIP;BAND	3		010098-			
57	4384758	スイッチ;M/A	SWITCH;M/A	1					

電気部品 (7) [輸出仕様] <460>
ELECTRIC PARTS (7) [EXPORT] <460>

適用号機 050001-
Serial No.

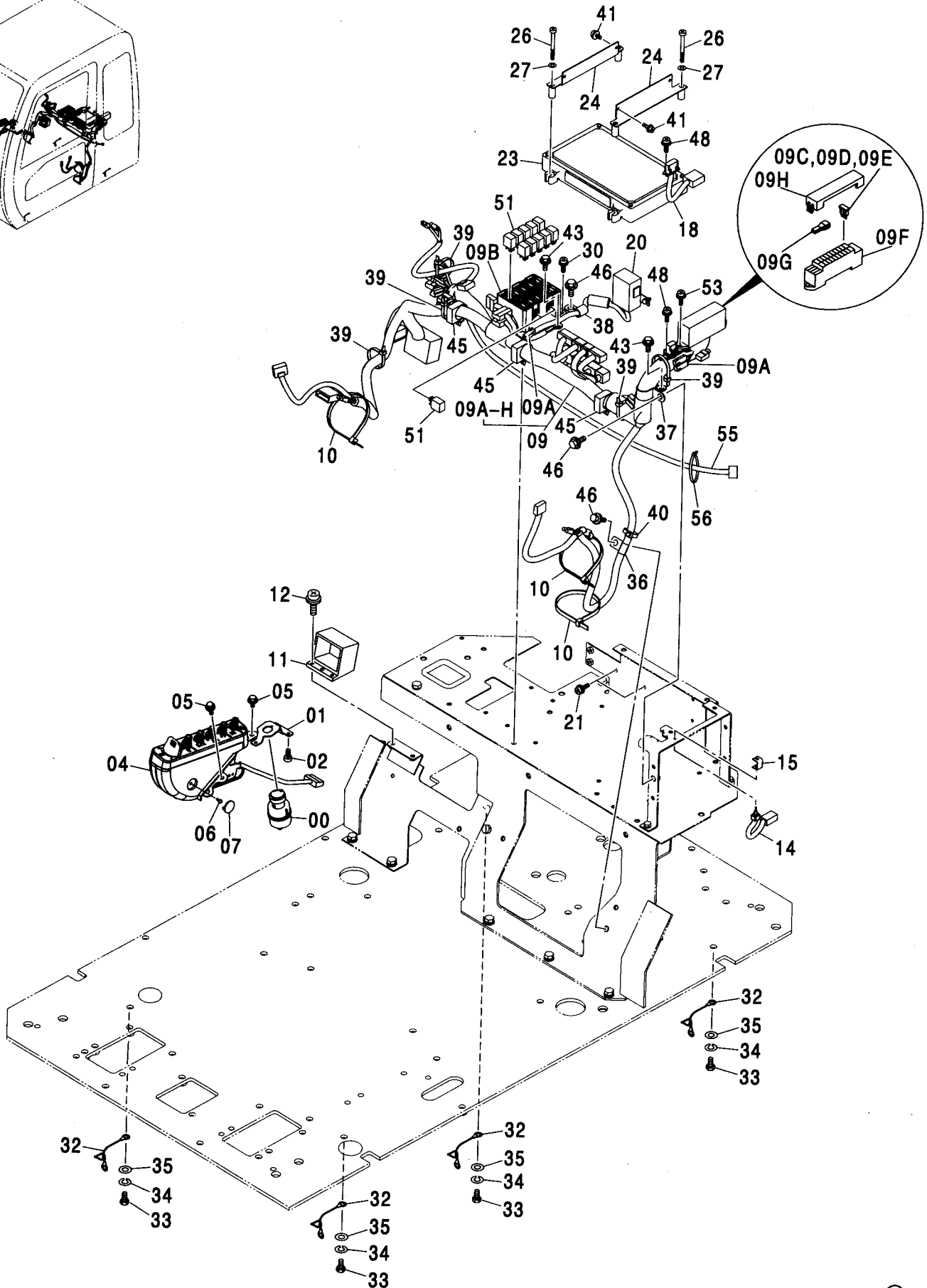
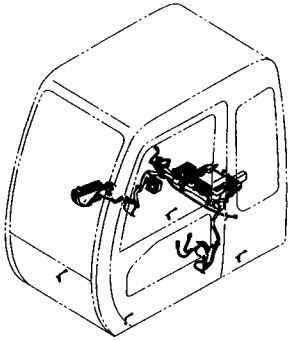

電気部品 (7) [輸出仕様] <460>
ELECTRIC PARTS (7) [EXPORT] <460>

適用号機 050001-
Serial No.

符号 ITEM	部品番号 PART NO.	部 品 名	PART NAME	数量 Q' TY	サービス コード S. C	適用号機 SERIAL NO.	互 換 性 I C A	代 替 部 品 REPLACEABLE PART	
								部品番号 PART NO.	数量 Q' TY
00	++++++	スイッチ;スタート	SWITCH;START	1					
01	3087882	ブラケット	BRACKET	1					
02	4361800	スクリュ;タツピング	SCREW;TAPPING	3					
04	4454518	ボックス;スイッチ	BOX;SWITCH	1					
05	J260814	ボルト;セムス	BOLT;SEMS	3	D				
05A	J900816	・ボルト	・BOLT	1					
05B	A590108	・ワッシャ;フ レーン	・WASHER;PLANE	1					
06	4381572	スクリュ	SCREW	1					
07	4426354	キャツプ	CAP	1					
09	0004935	ハーネス;ワイヤ	HARNESS;WIRE	1					
09A	4456778	・ダイオード	・DIODE	5					
09B	4427429	・ボックス;リレー	・BOX;RELAY	1					
09C	4428910	・ヒューズ (5A)	・FUSE (5A)	10					
09D	4428911	・ヒューズ (10A)	・FUSE (10A)	7					
09E	4436736	・ヒューズ (20A)	・FUSE (20A)	2					
09F	4456735	・ボックス;ヒューズ	・BOX;FUSE	1					
09G	4436737	・プーラ	・PULLER	1					
09H	4443490	・カバー	・COVER	1					
10	4121859	クリツプ ;バンド	CL IP;BAND	3					
11	4431090	コネクタ	CONNECTOR	1					
12	J460620	スクリュ;セムス	SCREW;SEMS	2					
14	4359384	スイッチ	SWITCH	1					
15	4367375	ブラケット	BRACKET	1					
18	4439897	ハーネス;ワイヤ	HARNESS;WIRE	1					
20	4452160	コントローラ	CONTROLLER	1					
21	J460616	スクリュ;セムス	SCREW;SEMS	2					
23	9233055	コントローラ	コントローラ	1					
24	8082329	ブラケット	BRACKET	2					
26	M430660	スクリュ	SCREW	4					
27	A590106	ワッシャ;フ レーン	WASHER;PLANE	4					
30	J460620	スクリュ;セムス	SCREW;SEMS	4					
32	4281293	ハーネス;ワイヤ	HARNESS;WIRE	4					
33	J901016	ボルト	BOLT	4					
34	A590910	ワッシャ;スプリング	WASHER;SPRING	4					
35	A590110	ワッシャ;フ レーン	WASHER;PLANE	4					
36	4190275	クリツプ	CL IP	1					
37	4190264	クリツプ	CL IP	1					
38	4190253	クリツプ	CL IP	1					
39	4055312	クリツプ ;バンド	CL IP;BAND	5					
40	4055311	クリツプ ;バンド	CL IP;BAND	1					

電気部品 (7) [輸出仕様] <460>
ELECTRIC PARTS (7) [EXPORT] <460>

適用号機
Serial No. 050001-

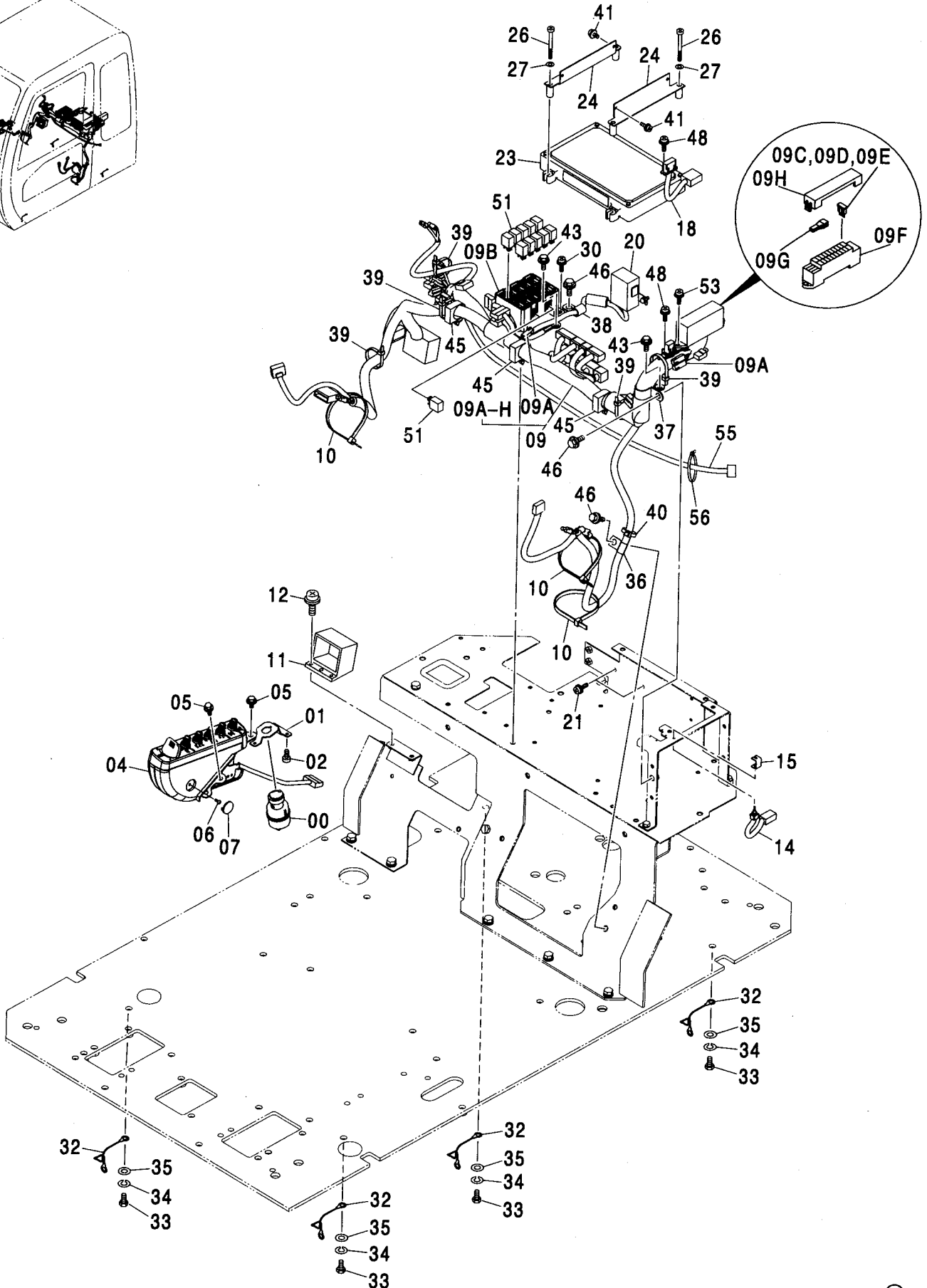
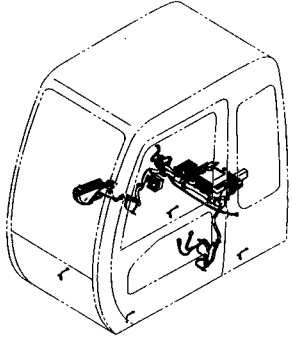

電気部品 (7) [輸出仕様] <460>
ELECTRIC PARTS (7) [EXPORT] <460>

適用号機 050001-
Serial No.

符号 ITEM	部品番号 PART NO.	部品名	PART NAME	数量 Q' TY	サービス コード S. C	適用号機 SERIAL NO.	互換性 I.C.A.	代替部品 REPLACEABLE PART	
								部品番号 PART NO.	数量 Q' TY
41	J460510	スクリュ;セムス	SCREW; SEMS	4					
43	J260816	ボルト;セムス	BOLT; SEMS	2	D				
43A	J900816	・ボルト	・BOLT	1					
43B	A590108	・ワッシャ;プレーン	・WASHER; PLANE	1					
45	4449019	クリップ	CLIP	3					
46	J271020	ボルト;セムス	BOLT; SEMS	3	D				
46A	J901020	・ボルト	・BOLT	1					
46B	J222010	・ワッシャ	・WASHER	1					
48	J460310	スクリュ;セムス	SCREW; SEMS	4					
51	4436534	リレー	RELAY	12					
53	J460620	スクリュ;セムス	SCREW; SEMS	2					
55	4468981	ハーネス;ワイヤ	HARNESS; WIRE	1					
56	4055312	クリップ;バンド	CLIP; BAND	3					

前照灯 <450> HEAD LAMP <450>

適用号機 010001-
Serial No.

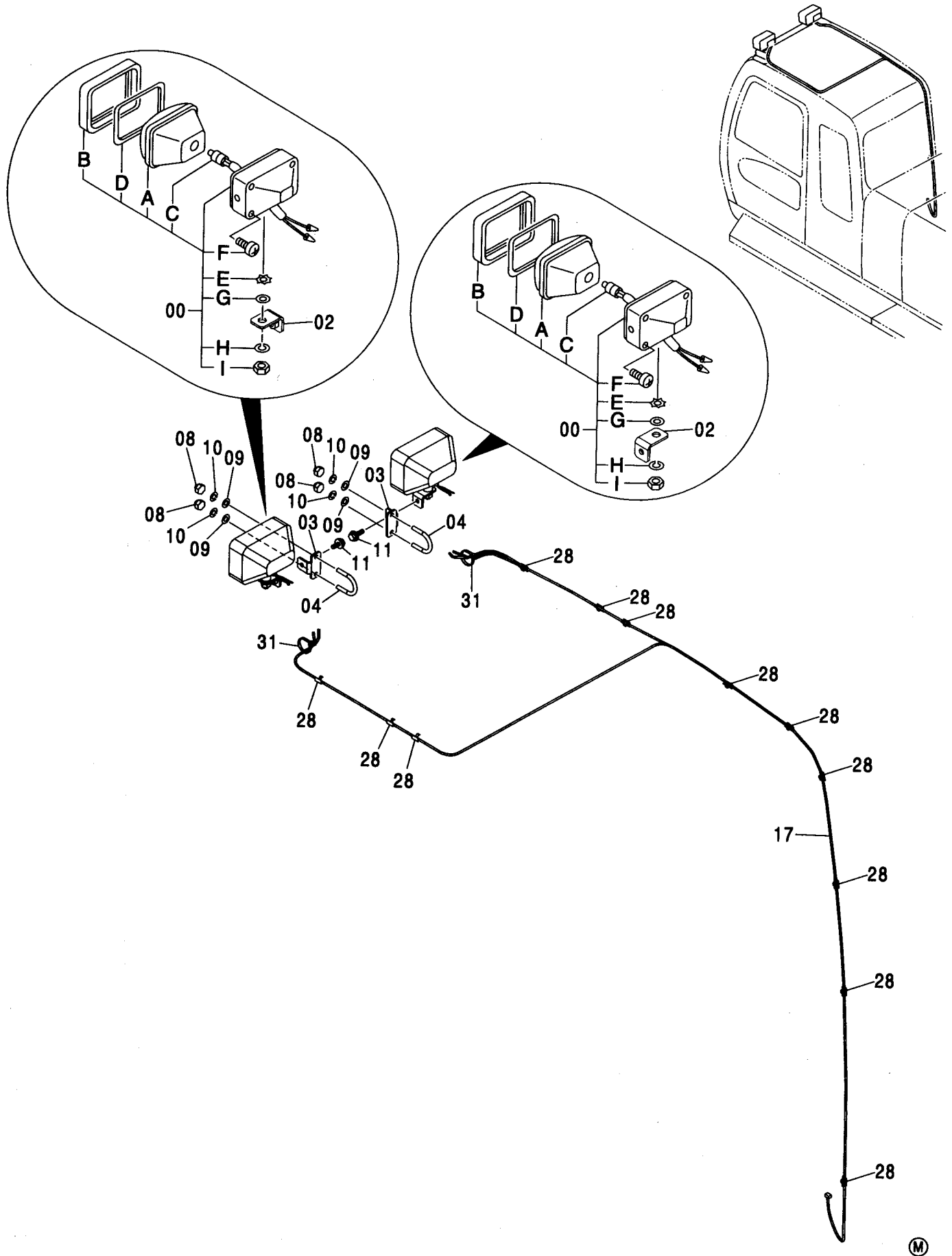

前照灯 <450>
HEAD LAMP <450>

適用号機 010001-
Serial No.

符号 ITEM	部品番号 PART NO.	部 品 名	PART NAME	数量 Q' TY	サービス コード S. C	適用号機 SERIAL NO.	互 換 性 I C A	代 替 部 品 REPLACEABLE PART	
								部品番号 PART NO.	数量 Q' TY
00	4336570	ランプ ; ヘッド アッセン (本体組付用)	LAMP;HEAD ASS'Y (for assembly of machine)	2			I	4326800	2
00	4326800	ランプ ; ヘッド アッセン (輸送用)	LAMP;HEAD ASS'Y (for transportation)	2	S				
00A	4326801	・レンズ ; ユニット	・LENS;UNIT	1					
00B	4326802	・フレーム	・FRAME	1					
00C	4285648	・バルブ	・BULB	1					
00D	4326803	・ガスケット	・GASKET	1					
00E	4307026	・ワッシャ	・WASHER	1					
00F	4307027	・スクリュー	・SCREW	4					
00G	A590114	・ワッシャ ; プレーン	・WASHER; PLANE	1					
00H	A590914	・ワッシャ ; スプリング	・WASHER; SPRING	1					
00I	J952014	・ナット	・NUT	1					
02	9756005	ブラケット	BRACKET	2					
03	4447765	ブラケット	BRACKET	2					
04	4447868	ボルト ; U	BOLT;U	2					
08	4447870	ナット ; キャップ	NUT;CAP	4					
09	J253110	ワッシャ ; プレーン	WASHER; PLANE	4					
10	J252210	ワッシャ ; スプリング	WASHER; SPRING	4					
11	J051030	ボルト ; セムス	BOLT;SEMS	2					
11	J271030	ボルト ; セムス	BOLT;SEMS	2	#D	D03/05-		J901030	2
								J222010	2
17	4454484	ハーネス ; ワイヤ	HARNESS; WIRE	1					
28	4050373	クリップ	CLIP	12					
31	4055312	クリップ ; バンド	CLIP;BAND	2					

フォグランプ (1) <H, MTH>

FOG LAMP (1) <H, MTH>

適用号機
Serial No. 010001-

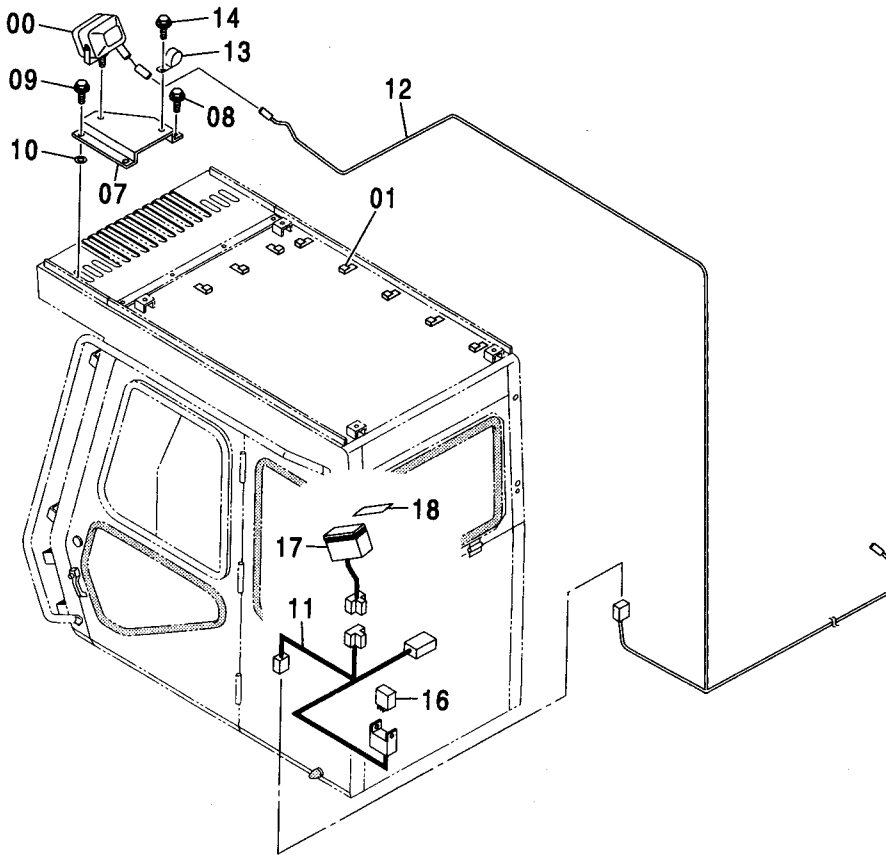

(M)

符号 ITEM	部品番号 PART NO.	部品名	PART NAME	数量 Q'TY	サービス コード S.C	適用号機 SERIAL NO.	互換性 I.C.A	代替部品 REPLACEABLE PART	
								部品番号 PART NO.	数量 Q'TY
00	4337552	ランプ ;ワーキング	LAMP ; WORKING	1					
01	434841	クリップ ; ウェルディング	CLIP ; WD.	14					
07	9759279	ブラケット	BRACKET	1					
08	J021030	ボルト ; セムス	BOLT ; SEMS	1		-D03/04			
08	J271030	ボルト ; セムス	BOLT ; SEMS	1	#D	D03/05-	T	J901030	1
09	J021035	ボルト ; セムス	BOLT ; SEMS	1		-D03/04		J222010	1
09	J271035	ボルト ; セムス	BOLT ; SEMS	1	#D	D03/05-	T	J901035	1
10	J217083	ワッシャー	WASHER	1				J222010	1
11	4468570	ハーネス ; ワイヤ	HARNESS ; WIRE	1					
12	4478446	ハーネス ; ワイヤ	HARNESS ; WIRE	1					
13	4190261	クリップ	CLIP	1					
14	J021025	ボルト ; セムス	BOLT ; SEMS	1		-D03/04			
14	J271025	ボルト ; セムス	BOLT ; SEMS	1	#D	D03/05-	T	J901025	1
16	4436534	リレー	RELAY	1				J222010	1
17	4352947	スイッチ	SWITCH	1					
18	4478271	ネームプレート (英語)	NAME-PLATE (ENGLISH)	1					
18	4478280	ネームプレート (台湾語)	NAME-PLATE (TAIWANESE)	1					

フォグランプ (2) FOG LAMP (2)

適用号機 450,H,MT,MTH : 010001-
Serial No. 460 : 050001-

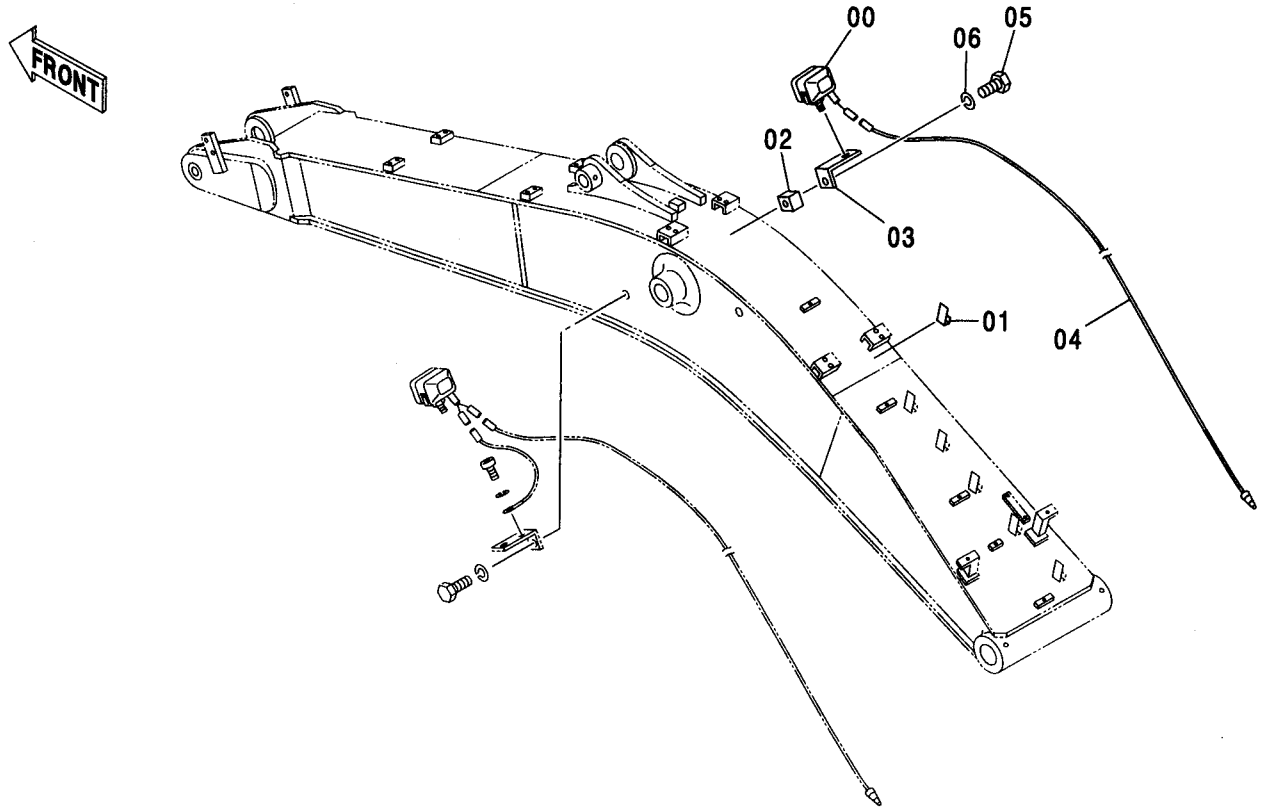

(M)

符号 ITEM	部品番号 PART NO.	部 品 名	PART NAME	数量 Q' TY	サービス コード S. C	適用号機 SERIAL NO.	互 換 性 ICA	代 替 部 品 REPLACEABLE PART	
								部品番号 PART NO.	数量 Q' TY
00	4337552	ランプ ; ワーキング	LAMP ; WORKING	1					
01	434841	クリップ ; ウエルディング	CLIP ; WD.	6					
02	4224632	シート ; スクリュ	SEAT ; SCREW	1					
03	4224631	ブ ラケツト	BRACKET	1					
04	4271787	ハーネス ; ワイヤ	HARNESS ; WIRE	1					
05	J901425	ボルト	BOLT	1					
06	A590914	ワッシャ ; スプリング	WASHER ; SPRING	1					

ブームライト (右) [ライトカバー付] <460>
BOOM LIGHT (R) [WITH LIGHT COVER] <460>

適用号機 050001-
Serial No.

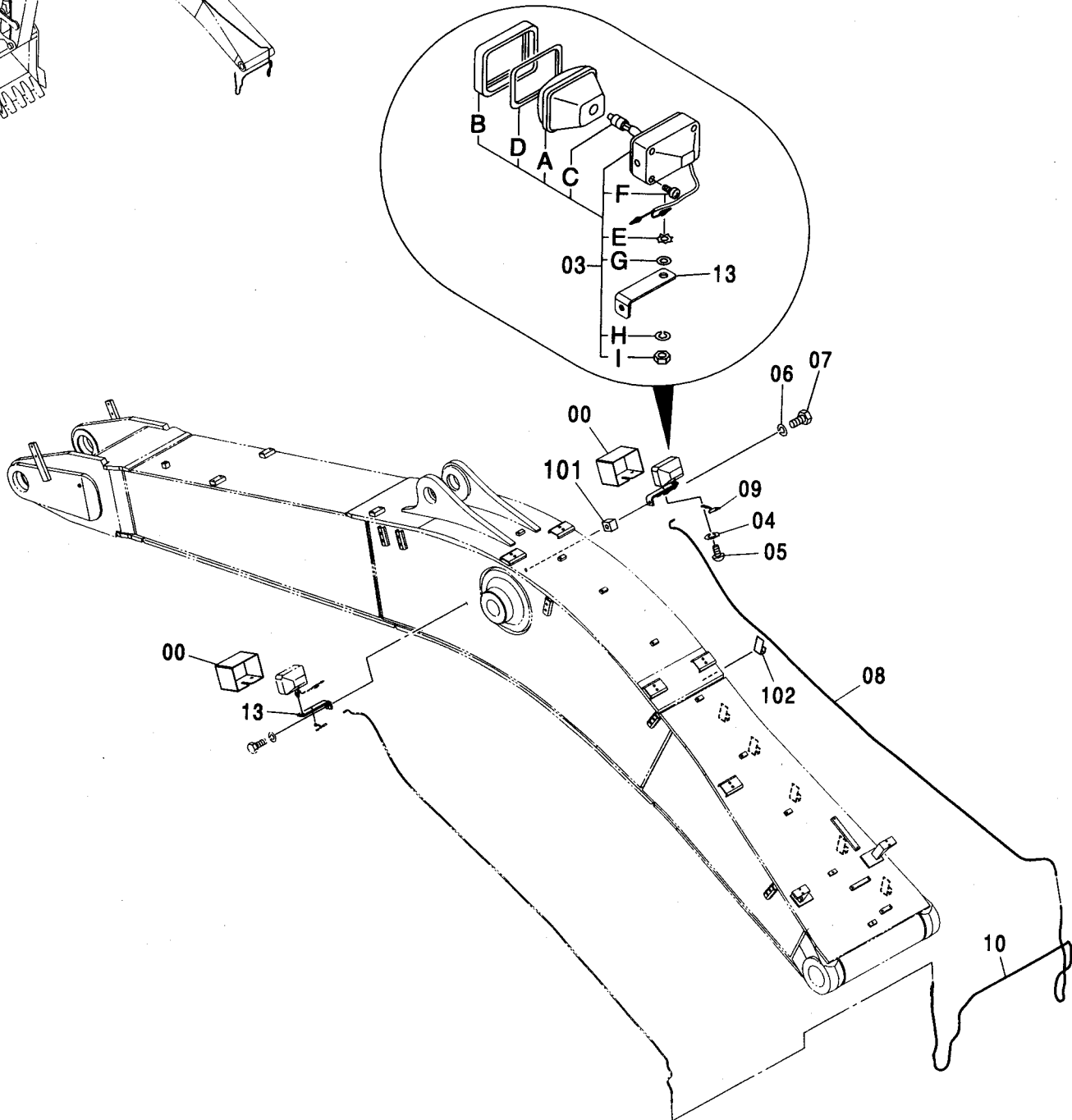
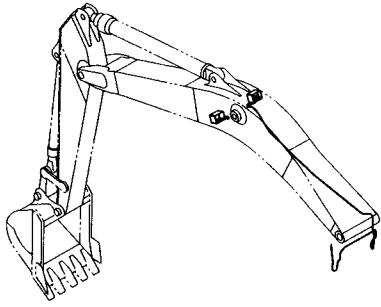

ブームライト (右) [ライトカバー付] <460>
BOOM LIGHT (R) [WITH LIGHT COVER] <460>

適用号機 050001-
Serial No.

符号 ITEM	部品番号 PART NO.	部 品 名	PART NAME	数量 Q' TY	サービス コード S. C	適用号機 SERIAL NO.	互 換 性 ICA	代 替 部 品 REPLACEABLE PART	
								部品番号 PART NO.	数量 Q' TY
00	8091044	カバー	COVER	2					
03	4336570	ランプ:ヘッド アッセン (本体組付用)	LAMP:HEAD ASS' Y (for assembly of machine)	1					
03	4326800	ランプ:ヘッド (輸送用)	LAMP:HEAD (for transportation)	1	S				
03A	4326801	・レンズ:ユニット	・LENS:UNIT	1					
03B	4326802	・フレーム	・FRAME	1					
03C	4285648	・バルブ	・BULB	1					
03D	4326803	・ガスケット	・GASKET	1					
03E	4307026	・ワッシャ	・WASHER	1					
03F	4307027	・スクリュ	・SCREW	4					
03G	A590114	・ワッシャ:プレーン	・WASHER:PLANE	1					
03H	A590914	・ワッシャ:スプリング	・WASHER:SPRING	1					
03I	J952014	・ナット	・NUT	1					
04	A590906	ワッシャ:スプリング	WASHER:SPRING	1					
05	M430610	スクリュ	SCREW	1					
06	A590914	ワッシャ:スプリング	WASHER:SPRING	1					
07	J901425	ボルト	BOLT	1					
08	4271787	ハーネス:ワイヤ	HARNESS:WIRE	1					
09	4271788	ハーネス:ワイヤ	HARNESS:WIRE	1					
10	4471222	ハーネス:ワイヤ	HARNESS:WIRE	1					
13	4602796	ブラケット	BRACKET	2					
101	4224632	シート:スクリュ	SEAT:SCREW	1	W				
102	434841	クリップ:ウエルディング	CLIP:WD.	6	W				

オーバーロードアラーム (1) OVER LOAD ALARM (1)

適用号機 450, H, MT, MTH : 010001-
Serial No. 460 : 050001-

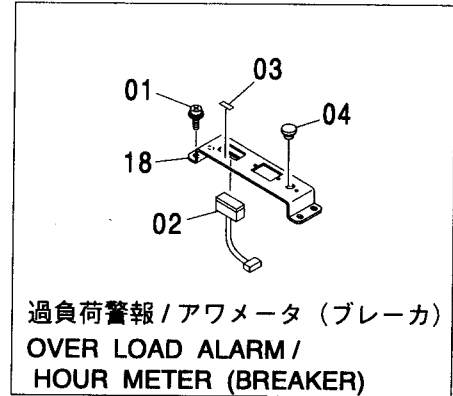
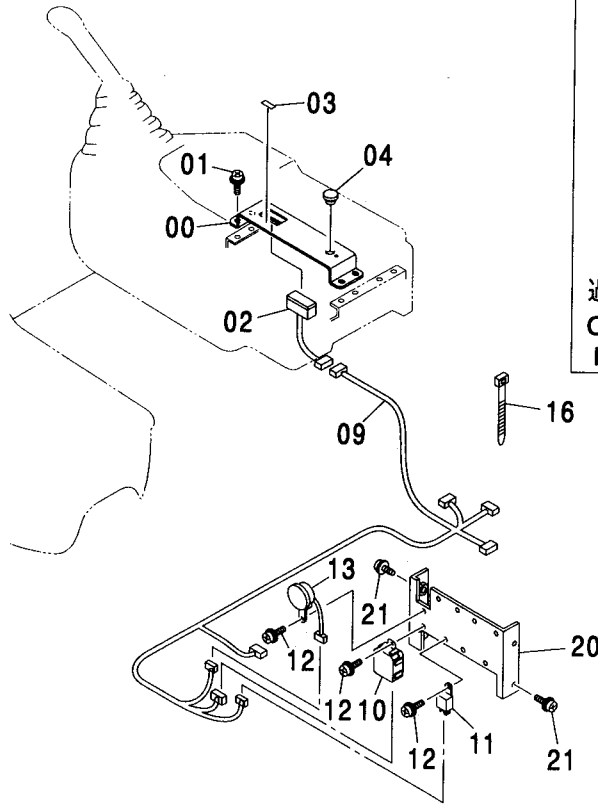
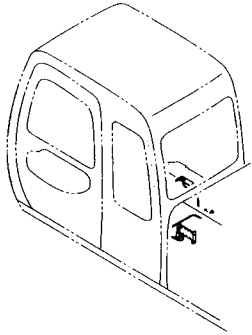

(M)

符号 ITEM	部品番号 PART NO.	部 品 名	PART NAME	数量 Q' TY	サービス コード S. C	適用号機 SERIAL NO.	互換性		代替部品 REPLACEABLE PART	
							ICA	数量	部品番号	数量
00	8089414	カバー	COVER	1						
01	J460510	スクリュ;セムス	SCREW; SEMS	4						
02	4462181	スイッチ	SWITCH	1						
03	4360074	ネームプレート	NAME-PLATE	1						
04	4294437	キャップ	CAP	1						
09	2050939	ハーネス;ワイヤ	HARNES; WIRE	1						
10	4428213	ユニット	UNIT	1						
11	4414207	リレー	RELAY	1						
12	J460614	スクリュ;セムス	SCREW; SEMS	3						
13	4297188	ブザー	BUZZER	1						
16	4055312	クリップ;バンド	CLIP; BAND	10	R					
18	8091962	カバー	COVER	1						
20	8082783	ブラケット	BRACKET	1						
21	J260616	ボルト;セムス	BOLT; SEMS	4	D					
21A	J900616	ボルト	BOLT	1						
21B	A590106	ワッシャ;プレーン	WASHER; PLANE	1						

オーバーロードアラーム (2) OVER LOAD ALARM (2)

適用号機 450, H, MT, MTH : 010001-

Serial No. 460 : 050001-

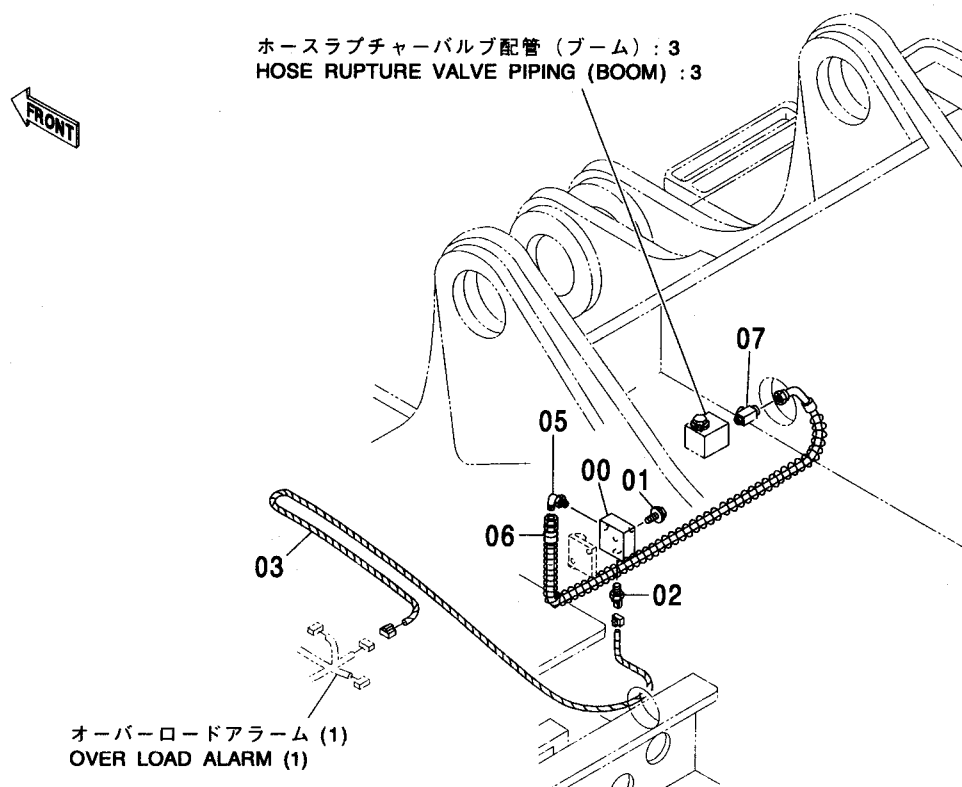

Ⓜ

符号 ITEM	部品番号 PART NO.	部 品 名	PART NAME	数量 Q' TY	サービス コード S. C	適用号機 SERIAL NO.	互 換 性 I C A	代 替 部 品 REPLACEABLE PART	
								部品番号 PART NO.	数量 Q' TY
00	3083919	ブ ロック	BLOCK	1					
01	J271250	ボ ルト:セムス	BOLT:SEMS	2	D				
01A	J901250	・ボ ルト	・BOLT	1					
01B	J222012	・ワッシャ	・WASHER	1					
02	4436271	センサ:プレツシヤ	SENSOR:PRES.	1					
02A	4365826	・O-リング	・O-RING	1					
03	3096001	ハーネス:ワイヤ	HARNES:WIYA	1					
05	A852322	エルボ :S	ELBOW:S	1					
05A	957366	・O-リング	・O-RING	1					
06	4407922	ホース	HOSE	1					
07	A852422	チー:S	TEE:S	1					
07A	957366	・O-リング	・O-RING	1					

モーションアラーム MOTION ALARM

適用号機 450, H, MT, MTH : 010001-
Serial No. 460 : 050001-

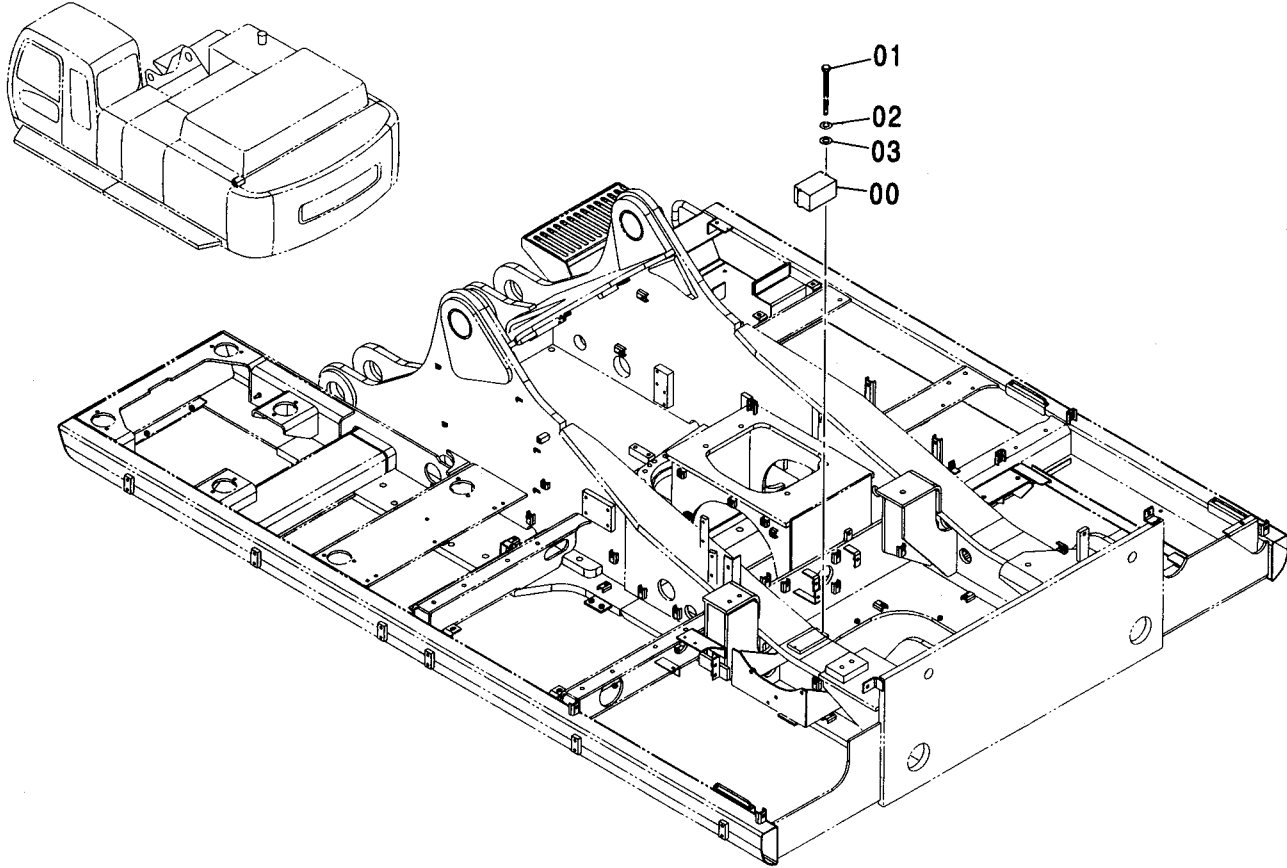

(M)

符号 ITEM	部品番号 PART NO.	部品名	PART NAME	数量 Q'TY	サービス コード S.C	適用号機 SERIAL NO.	互換性 ICA	代替部品 REPLACEABLE PART	
								部品番号 PART NO.	数量 Q'TY
00	4283028	アラーム	ALARM	1					
01	J900800	ボルト	BOLT	2					
02	A590908	ワッシャ;スプリング	WASHER:SPRING	2					
03	A590108	ワッシャ;プレーン	WASHER:PLANE	2					

MEMO

A series of horizontal dashed lines for writing.

エアコンディショナ (1) AIR-CONDITIONER (1)

適用号機 450, H, MT, MTH : 010001-
Serial No. 460 : 050001-

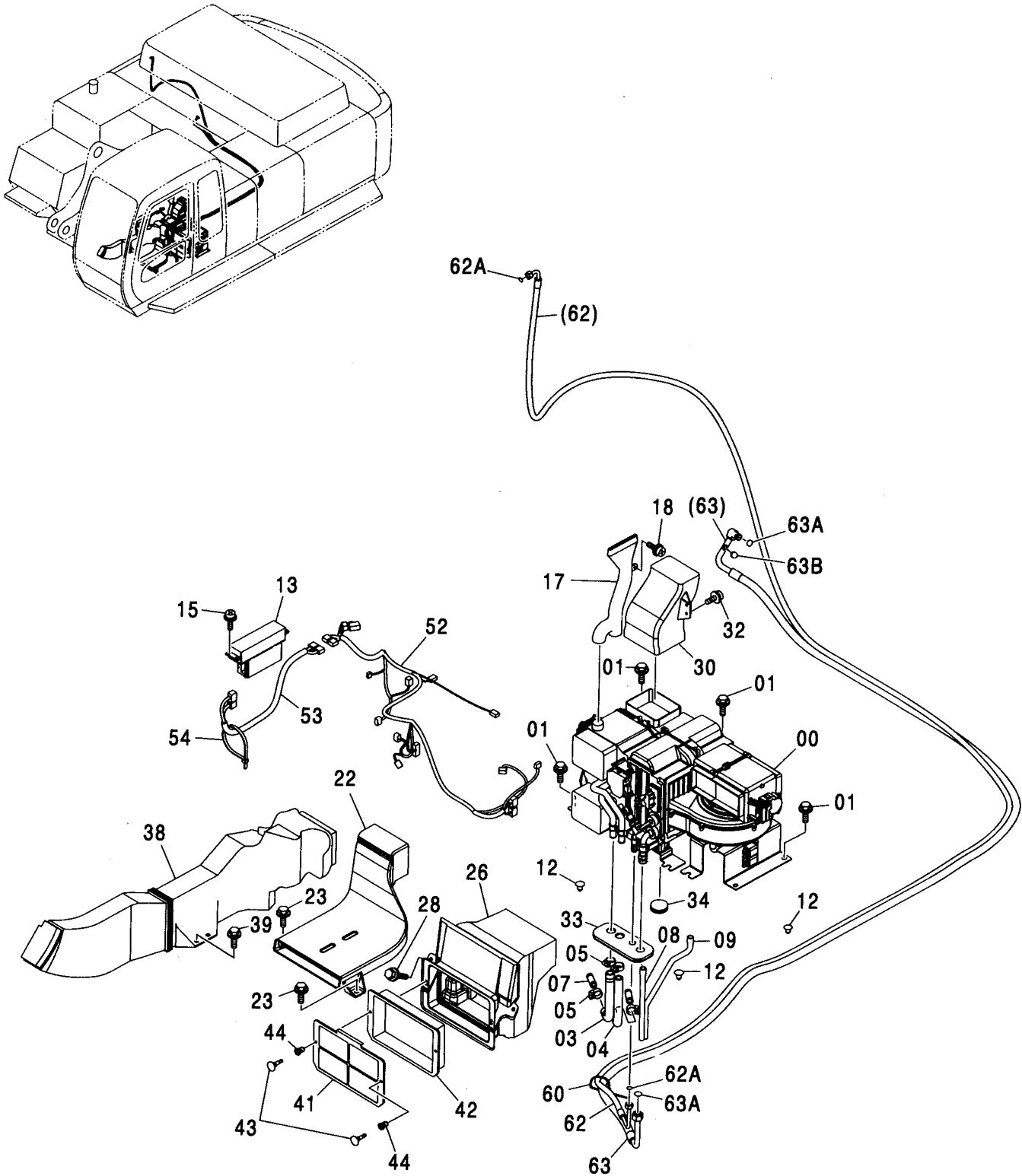

エアコンディショナ (1) AIR-CONDITIONER (1)

適用号機 450, H, MT, MTH : 010001-

Serial No. 460 : 050001-

符号 ITEM	部品番号 PART NO.	部 品 名	PART NAME	数量 Q' TY	サービス コード S. C	適用号機 SERIAL NO.	互 換 性 I C A	代 替 部 品 REPLACEABLE PART	
								部品番号 PART NO.	数量 Q' TY
00	4436024	ユニット;エアコン <詳細ハ別ページ参照>	UNIT:AIRCON <for details: see separate page>	1					
01	J021025	ボルト;セムス	BOLT;SEMS	8		-D03/04			
01	J271025	ボルト;セムス	BOLT;SEMS	8	#D	D03/05-	T	J901025	8
								J222010	8
03	4366623	ホース;ウオータ	HOSE;WATER	1					
04	4344638	ホース;ウオータ	HOSE;WATER	1					
05	4514699	クランプ;ホース	CLAMP;HOSE	4					
07	4347396	ジョイント;パイプ	JOINT;PIPE	2					
08	4436306	ホース	HOSE	1					
09	4436307	ホース	HOSE	1					
12	4280359	クリップ	CLIP	5					
13	4439093	コントローラ	CONTROLLER	1					
15	J460514	スクリュー;セムス	SCREW;SEMS	4					
17	4436442	ダクト	DUCT	1					
18	J460616	スクリュー;セムス	SCREW;SEMS	1					
22	4426155	ダクト	DUCT	1					
23	J021030	ボルト;セムス	BOLT;SEMS	2		-D03/04			
23	J271030	ボルト;セムス	BOLT;SEMS	2	#D	D03/05-	T	J901030	2
								J222010	2
26	4431227	ダクト	DUCT	1					
28	J020820	ボルト;セムス	BOLT;SEMS	2		-D03/04			
28	J260820	ボルト;セムス	BOLT;SEMS	2	#D	D03/05-	T	J900820	2
								A590108	2
30	4426157	ダクト	DUCT	1					
32	J460616	スクリュー;セムス	SCREW;SEMS	2					
33	2044923	ブッシング;ラバー	BUSHING;RUBBER	1					
34	4288445	ブッシング	BUSHING	1					
38	4426158	ダクト	DUCT	1					
39	J021030	ボルト;セムス	BOLT;SEMS	2		-D03/04			
39	J271030	ボルト;セムス	BOLT;SEMS	2	#D	D03/05-	T	J901030	2
								J222010	2
41	4441139	フィルター	FILTER	1					
42	4458781	フィルタ	FILTER	1		-010274	I	4484452	1
42	4484452	フィルタ	FILTER	1	#	010275-010282	I	4484453	1
42	4484453	フィルタ	FILTER	1	#	010283-			
43	4441059	クリップ	CLIP	2					
44	4441061	クリップ	CLIP	2					
52	4454753	ハーネス;ワイヤ	HARNESS;WIRE	1					
53	4452188	ハーネス;ワイヤ	HARNESS;WIRE	1					

エアコンディショナ (1) AIR-CONDITIONER (1)

適用号機 450, H, MT, MTH : 010001-
Serial No. 460 : 050001-

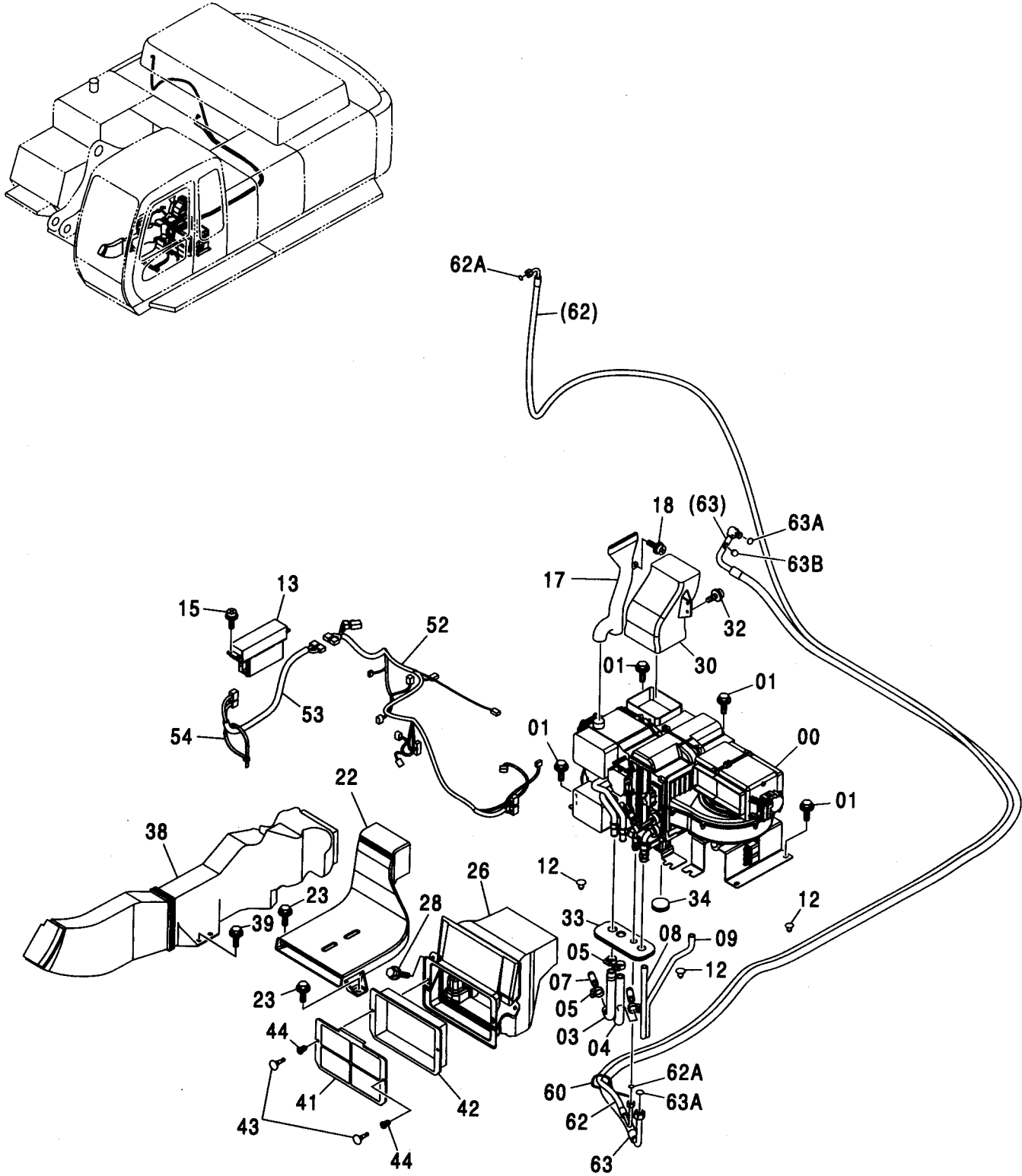

エアコンディショナ (1)
AIR-CONDITIONER (1)

適用号機 450, H, MT, MTH : 010001-
Serial No. 460 : 050001-

符号 ITEM	部品番号 PART NO.	部 品 名	PART NAME	数量 Q' TY	サービス コード S. C	適用号機 SERIAL NO.	互 換 性 ICA	代 替 部 品 REPLACEABLE PART	
								部品番号 PART NO.	数量 Q' TY
54	4121859	クリップ :バンド	CLIP :BAND	1					
60	4055312	クリップ :バンド	CLIP :BAND	1					
62	4436478	ホース:クーラ	HOSE :COOLER	1		-010236	I	4478859	1
62	4478859	ホース:クーラ	HOSE :COOLER	1		010237-			
62A	4350187	・O-リング	・O-RING	2	#				
63	4436477	ホース:クーラ	HOSE :COOLER	1		-010236	I	4478858	1
63	4478858	ホース:クーラ	HOSE :COOLER	1		010237-			
63A	4350206	・O-リング	・O-RING	2	#				
63B	4475235	・キャップ	・CAP	1	#				

エアコンユニット AIR-CON. UNIT

適用号機 450, H, MT, MTH : 010001-
Serial No. 460 : 050001-

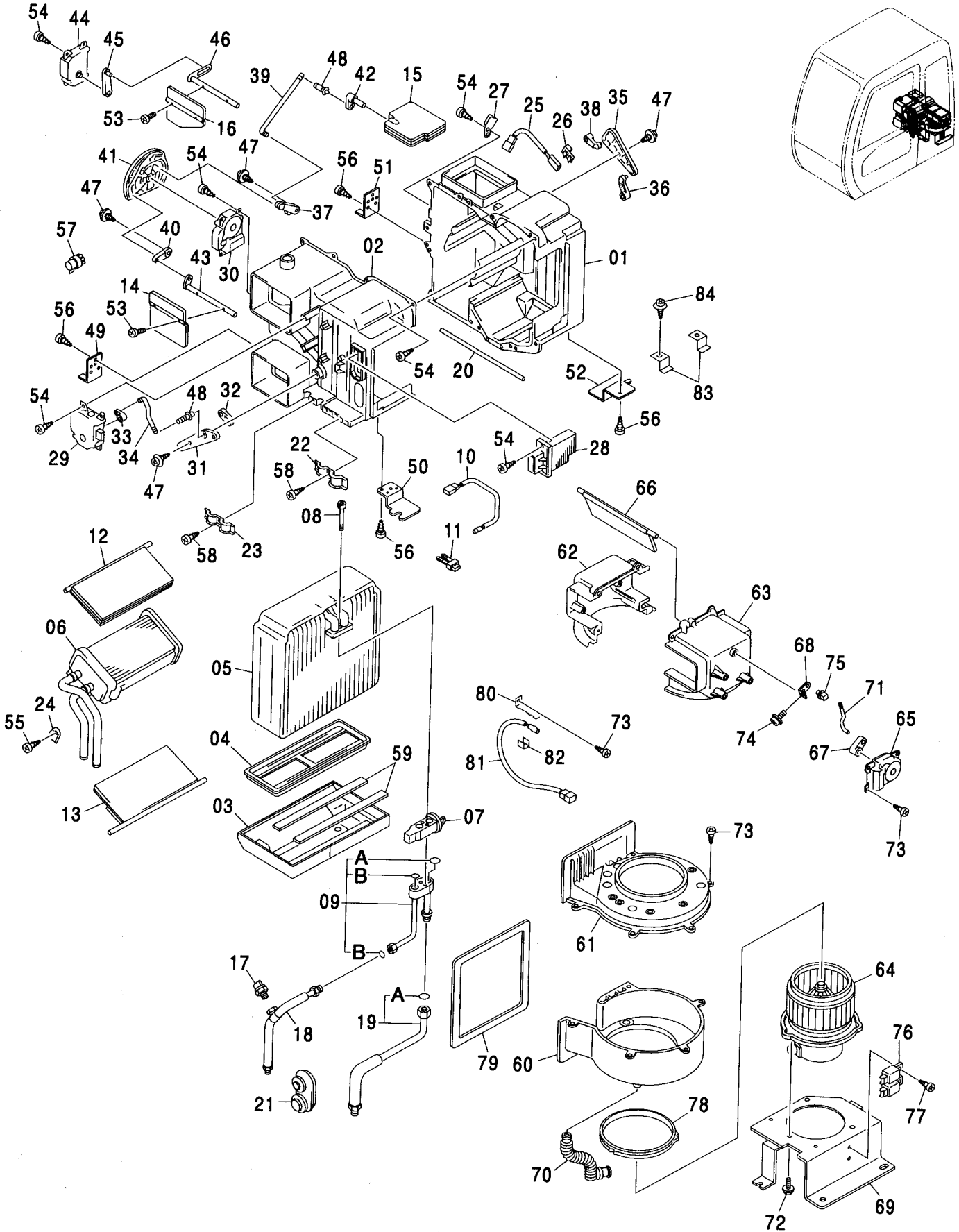

エアコンユニット AIR-CON. UNIT

適用号機 450, H, MT, MTH : 010001-
Serial No. 460 : 050001-

符号 ITEM	部品番号 PART NO.	部 品 名	PART NAME	数量 Q' TY	サービス コード S. C	適用号機 SERIAL NO.	互 換 性 I C A	代 替 部 品 REPLACEABLE PART	
								部品番号 PART NO.	数量 Q' TY
	4436024	ユニット;エアコン	UNIT;AIRCON	1					
01	4475264	・ケース	・CASE	1					
02	4475265	・ケース	・CASE	1					
03	4475283	・ケース	・CASE	1					
04	4475284	・プレート	・PLATE	1					
05	4469056	・エバポレーター	・EVAPORATOR	1					
05A	4350206	・O-リング	・O-RING	2					
06	4469057	・コア	・CORE	1					
07	4465995	・バルブ	・VALVE	1					
08	4475285	・ボルト	・BOLT	2					
09	4475286	・チューブ	・TUBE	1					
09A	4450206	・ラバー	・RUBBER	1					
09B	4350187	・O-リング	・O-RING	2					
10	4469058	・サーモスタット	・THERMOSTAT	1					
11	4475287	・クリップ	・CLIP	2					
12	4475288	・ドア	・DOOR	1					
13	4475289	・ドア	・DOOR	1					
14	4475290	・ドア	・DOOR	1					
15	4475291	・ダンパ	・DAMPER	1					
16	4475345	・ドア	・DOOR	1					
17	4469059	・スイッチ;プレッシャ	・SWITCH;PRES.	1					
17A	4475346	・O-リング	・O-RING	1					
18	4475347	・ホース	・HOSE	1					
19	4475348	・ホース	・HOSE	1					
19A	4350206	・O-リング	・O-RING	1					
20	4475349	・パッキン	・PACING	1					
21	4475350	・ブッシング;ラバー	・BUSHING;RUBBER	1					
22	4475351	・クリップ	・CLIP	1					
23	4475352	・クリップ	・CLIP	1					
24	4475353	・ブラケット	・BRACKET	1					
25	4418144	・サーモスタット	・THERMOSTAT	1					
26	4418143	・クランプ	・CLAMP	1					
27	4418142	・ブラケット	・BRACKET	1					
28	4469060	・アイシイ	・IC	1					
29	4469061	・モータ	・MOTOR	1					
30	4469062	・モータ	・MOTOR	1					
31	4475364	・プレート	・PLATE	1					
32	4475365	・レバー	・LEVER	1					
33	4475366	・レバー	・LEVER	1					
34	4475367	・ロッド	・ROD	1					

エアコンユニット AIR-CON. UNIT

適用号機 450, H, MT, MTH : 010001-
Serial No. 460 : 050001-

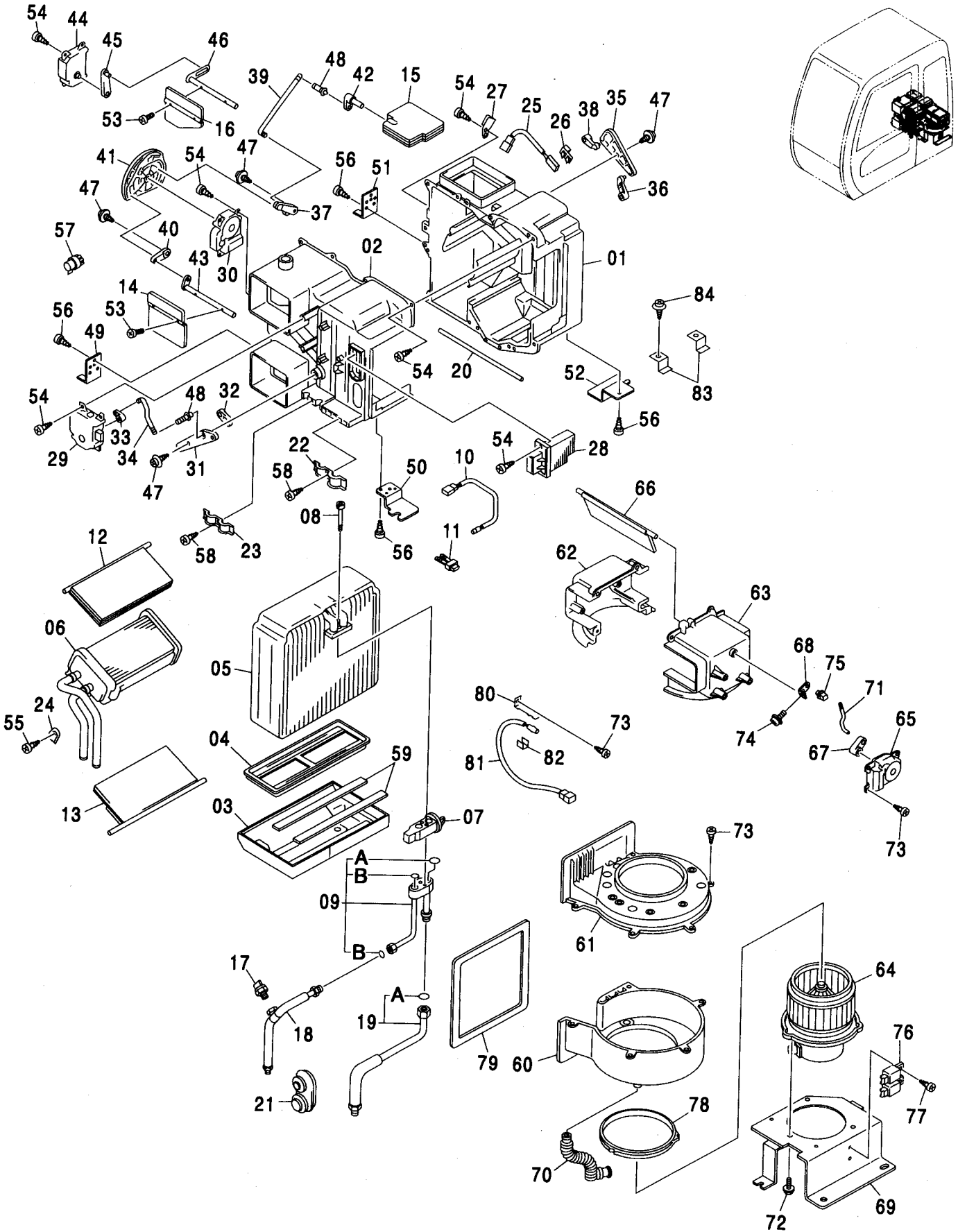

エアコンユニット AIR-CON. UNIT

適用号機 450,H,MT,MTH : 010001-
Serial No. 460 : 050001-

符号 ITEM	部品番号 PART NO.	部 品 名	PART NAME	数量 Q'TY	サービス コード S.C	適用号機 SERIAL NO.	互 換 性 ICA	代 替 部 品 REPLACEABLE PART	
								部品番号 PART NO.	数量 Q'TY
35	4475368	・プレート	・PLATE	1					
36	4475369	・レバー	・LEVER	1					
37	4475370	・プレート	・PLATE	1					
38	4475371	・レバー	・LEVER	1					
39	4475372	・ロッド	・ROD	1					
40	4475399	・プレート	・PLATE	1					
41	4475400	・プレート	・PLATE	1					
42	4475401	・レバー	・LEVER	1					
43	4475402	・レバー	・LEVER	1					
44	4469063	・モータ	・MOTOR	1					
45	4475403	・レバー	・LEVER	1					
46	4475404	・レバー	・LEVER	1					
47	4475405	・スクリュ:タッピング	・SCREW:TAPPING	4					
48	4469047	・クランプ	・CLAMP	2					
49	4475406	・ブラケット	・BRACKET	1					
50	4475407	・ブラケット	・BRACKET	1					
51	4475430	・ブラケット	・BRACKET	1					
52	4475431	・ブラケット	・BRACKET	1					
53	4475432	・スクリュ	・SCREW	4					
54	4382883	・スクリュ:タッピング	・SCREW:TAPPING	23					
55	4236448	・スクリュ	・SCREW	1					
56	4382882	・スクリュ:タッピング	・SCREW:TAPPING	8					
57	4475433	・ブッシング	・BUSHING	1					
58	4475434	・スクリュ:タッピング	・SCREW:TAPPING	2					
59	4475435	・パッキン	・PACKING	2					
60	4475247	・ケース	・CASE	1					
61	4475248	・ケース	・CASE	1					
62	4475249	・ケース	・CASE	1					
63	4475250	・ケース	・CASE	1					
64	4469041	・モータ	・MOTOR	1					
65	4469063	・モータ	・MOTOR	1					
66	++++++	・ドア	・DOOR	1	D				
67	++++++	・レバー	・LEVER	1	D				
68	++++++	・レバー	・LEVER	1	D				
69	4475257	・ブラケット	・BRACKET	1					
70	4475258	・ホース	・HOSE	1					
71	++++++	・シャフト	・SHAFT	1	D				
72	4475259	・ボルト	・BOLT	3					
73	4482883	・手順シヤ	・PROCEDURE	17					
74	4475260	・スクリュ	・SCREW	1					

エアコンユニット AIR-CON. UNIT

適用号機 450,H,MT,MTH : 010001-
Serial No. 460 : 050001-

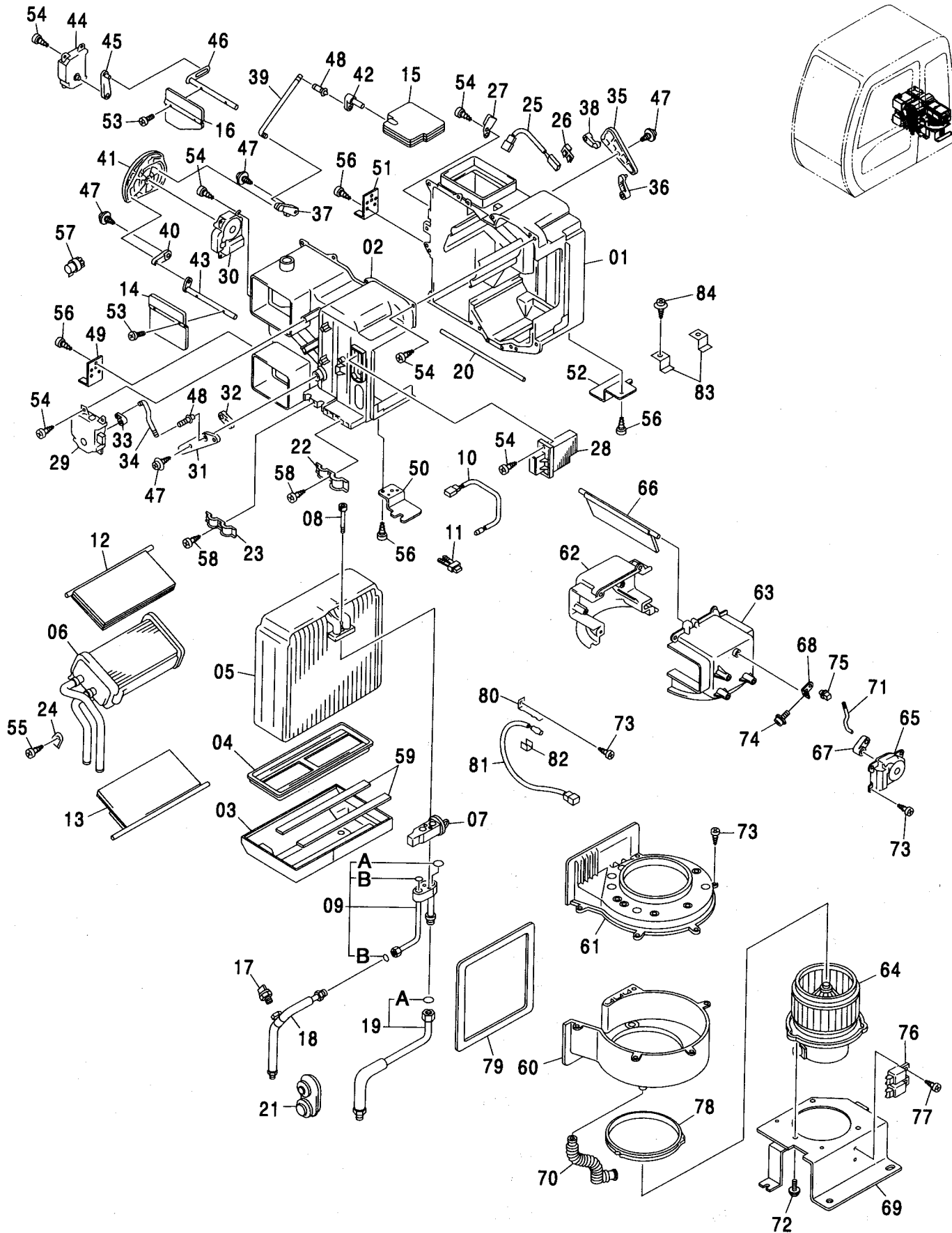

エアコンユニット AIR-CON. UNIT

適用号機 450, H, MT, MTH : 010001-
Serial No. 460 : 050001-

符号 ITEM	部品番号 PART NO.	部 品 名	PART NAME	数量 Q' TY	サービス コード S. C	適用号機 SERIAL NO.	互 換 性 I C A	代 替 部 品 REPLACEABLE PART	
								部品番号 PART NO.	数量 Q' TY
75	4469047	・クランプ	・CLAMP	1					
76	4382860	・リレー	・RELAY	2					
77	4382832	・スクリュ;タッピング	・SCREW; TAPPING	2					
78	4475261	・パッキン	・PACKING	1					
79	4475262	・パッキン	・PACKING	1					
80	4475263	・ブ ラケ ッ ト	・BRACKET	1					
81	4418147	・サーモスタット	・THERMOSTAT	1					
82	4418149	・クランプ	・CLAMP	1					
83	4475229	・ブ ラケ ッ ト	・BRACKET	2					
84	4382882	・スクリュ;タッピング	・SCREW; TAPPING	2					

エアコンディショナ (2-1) <450, H, MT, MTH>
 AIR-CONDITIONER (2-1) <450, H, MT, MTH>

適用号機 010001-
 Serial No.

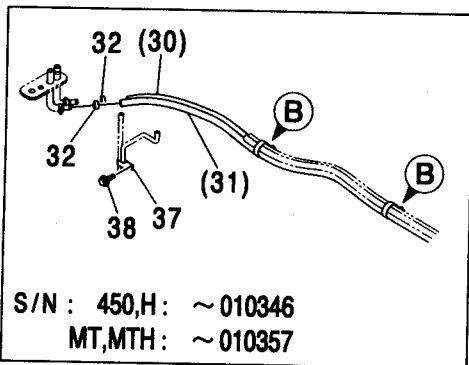
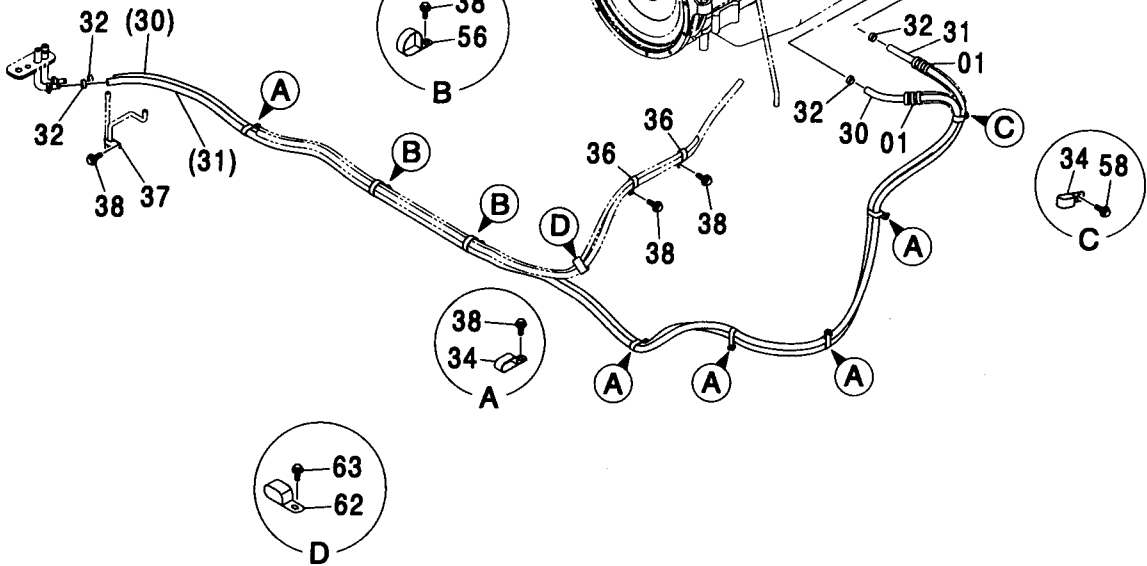
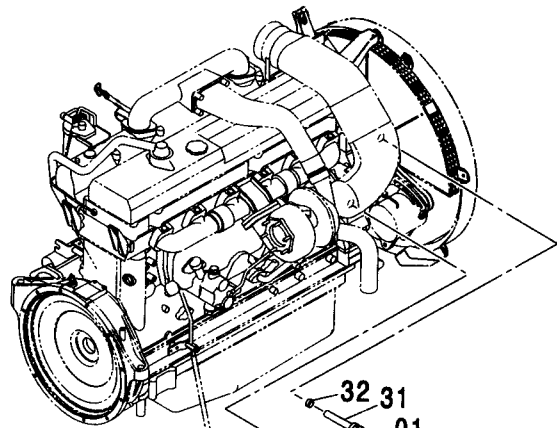
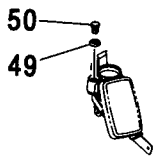
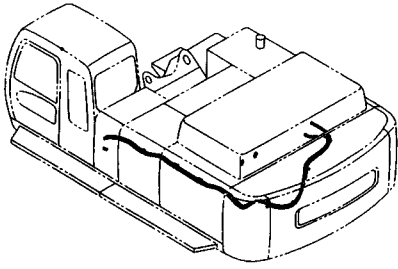

S/N : 450,H : ~ 010346
 MT,MTH : ~ 010357

エアコンディショナ (2-1) <450, H, MT, MTH>
AIR-CONDITIONER (2-1) <450, H, MT, MTH>

適用号機 010001-
Serial No.

符号 ITEM	部品番号 PART NO.	部 品 名	PART NAME	数量 Q' TY	サービス コード S. C	適用号機 SERIAL NO.	互 換 性 ICA	代 替 部 品 REPLACEABLE PART	
								部品番号 PART NO.	数量 Q' TY
01	4044420	プロテクタ	PROTECTOR	6					
28	4055312	クリップ;バンド	CLIP;BAND	20					
30	4436638	ホース;ウオータ	HOSE;WATER	1					
31	4436646	ホース;ウオータ	HOSE;WATER	1					
32	4514699	クランプ;ホース	CLAMP;HOSE	4					
34	4192034	クリップ	CLIP	5		450:-010346 H:-010346 MT:-010357 MTH:-010357			
34	4192034	クリップ	CLIP	6	#	450:010347- H:010347- MT:010358- MTH:010358-			
36	4190266	クリップ	CLIP	2					
37	4190282	クリップ	CLIP	1					
38	J011020	ボルト;セムス	BOLT;SEMS	10		-D03/04			
38	J271020	ボルト;セムス	BOLT;SEMS	10	#D	D03/05-	T	J901020	10
								J222010	10
49	4405194	スペーサ	SPACER	1					
50	4405814	センサ	SENSOR	1					
56	4190265	クリップ	CLIP	3		450:-010346 H:-010346 MT:-010357 MTH:-010357			
56	4190265	クリップ	CLIP	2	#	450:010347- H:010347- MT:010358- MTH:010358-			
58	J011016	ボルト;セムス	BOLT;SEMS	1		-D03/04			
58	J271016	ボルト;セムス	BOLT;SEMS	1	#D	D03/05-	T	J901016	1
								J222010	1
62	4190266	クリップ	CLIP	1		010237-			
63	J011025	ボルト;セムス	BOLT;SEMS	1		010237-D03/04			
63	J271025	ボルト;セムス	BOLT;SEMS	1	#D	D03/05-	T	J901025	1
								J222010	1

171A

エアコンディショナ (2-2) <450, H, MT, MTH>
AIR-CONDITIONER (2-2) <450, H, MT, MTH>

適用号機
Serial No. 010001-

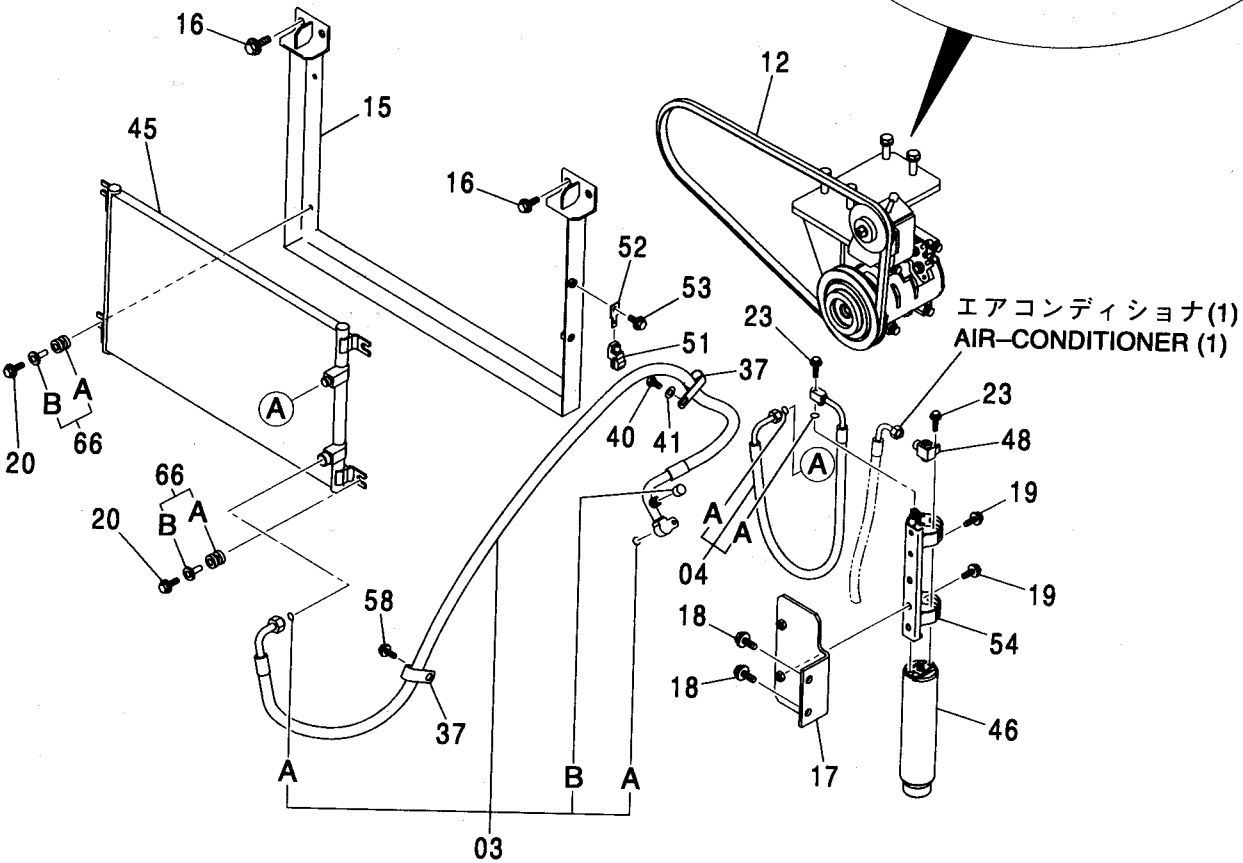
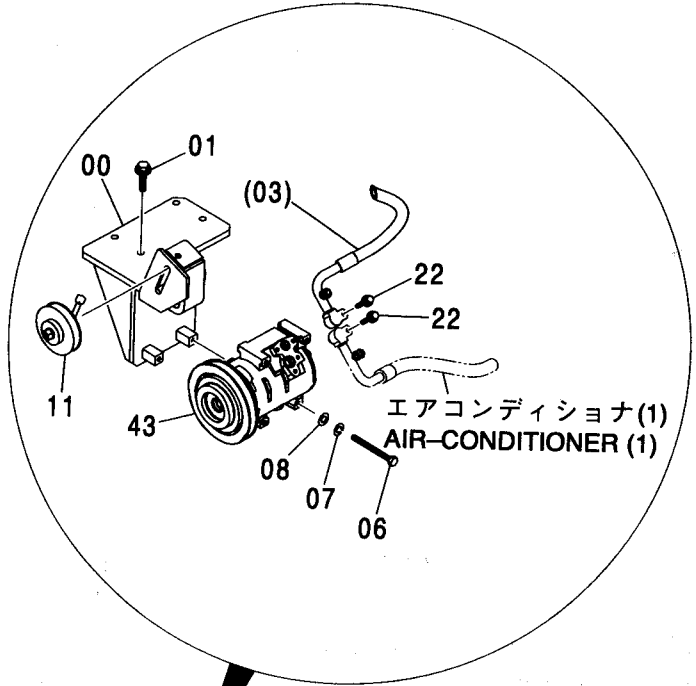
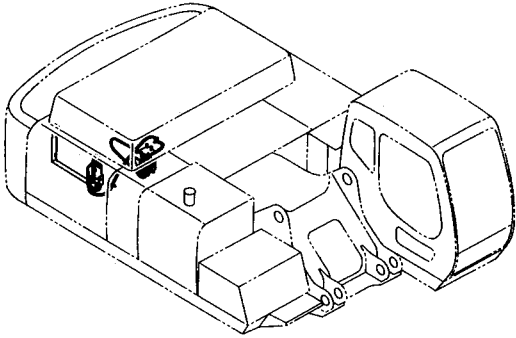

エアコンディショナ (2-2) <450, H, MT, MTH>
AIR-CONDITIONER (2-2) <450, H, MT, MTH>

適用号機 010001-
Serial No.

符号 ITEM	部品番号 PART NO.	部 品 名	PART NAME	数量 Q' TY	サービス コード S. C	適用号機 SERIAL NO.	互 換 性 I C A	代 替 部 品 REPLACEABLE PART	
								部品番号 PART NO.	数量 Q' TY
00	7038271	ブラケット	BRACKET	1					
01	J011250	ボルト;セムス	BOLT;SEMS	4		-D03/04			
01	J271250	ボルト;セムス	BOLT;SEMS	4	#D	D03/05-	T	J901250	4
								J222012	4
03	4436476	ホース;クーラ	HOSE;COOLER	1					
03A	4350207	・O-リング	・O-RING	2	#				
03B	4475232	・キャップ	・CAP	1	#				
04	4436479	ホース;クーラ	HOSE;COOLER	1					
04A	4350187	・O-リング	・O-RING	2	#				
06	J900880	ボルト	BOLT	4					
07	A590908	ワッシャ;スプリング	WASHER;SPRING	4					
08	A590108	ワッシャ;プレーン	WASHER;PLANE	4					
11	4252004	プーリ	PULLEY	1					
12	4422178	ベルト;V	BELT;V	1		-D03/01	Y	4612763	1
12	4612763	ベルト;V	BELT;V	1	#	D03/02-			
15	8082202	ブラケット	BRACKET	1		-010252	T	8089832	1
								J021025	4
15	8089832	ブラケット	BRACKET	1		010253-D03/06	T	8082202	1
								4617327	1
								4618721	4
								J260830	4
15	8082202	ブラケット	BRACKET	1	#	D03/07-			
16	J021030	ボルト;セムス	BOLT;SEMS	4		-D03/04			
16	J271030	ボルト;セムス	BOLT;SEMS	4	#D	D03/05-	T	J901030	4
								J222010	4
17	8081152	ブラケット	BRACKET	1					
18	J031230	ボルト;セムス	BOLT;SEMS	2		-D03/04			
18	J281230	ボルト;セムス	BOLT;SEMS	2	#D	D03/05-	T	J901230	2
								4249324	2
19	J020825	ボルト;セムス	BOLT;SEMS	2		-D03/04			
19	J260825	ボルト;セムス	BOLT;SEMS	2	#D	D03/05-	T	J900825	2
								A590108	2
20	J020825	ボルト;セムス	BOLT;SEMS	4		-010252	T	J900825	4
								A590108	4
20	J021025	ボルト;セムス	BOLT;SEMS	4		010253-D03/04			
20	J271025	ボルト;セムス	BOLT;SEMS	4	#D	D03/05-D03/06	T	J901025	4
								J222010	4
20	J260830	ボルト;セムス	BOLT;SEMS	4	#D	D03/07-	T	J900830	4
								A590108	4
		次ページへ続く	CONTINUED						

171B

エアコンディショナ (2-2) <450, H, MT, MTH>
AIR-CONDITIONER (2-2) <450, H, MT, MTH>

適用号機 010001-
Serial No.

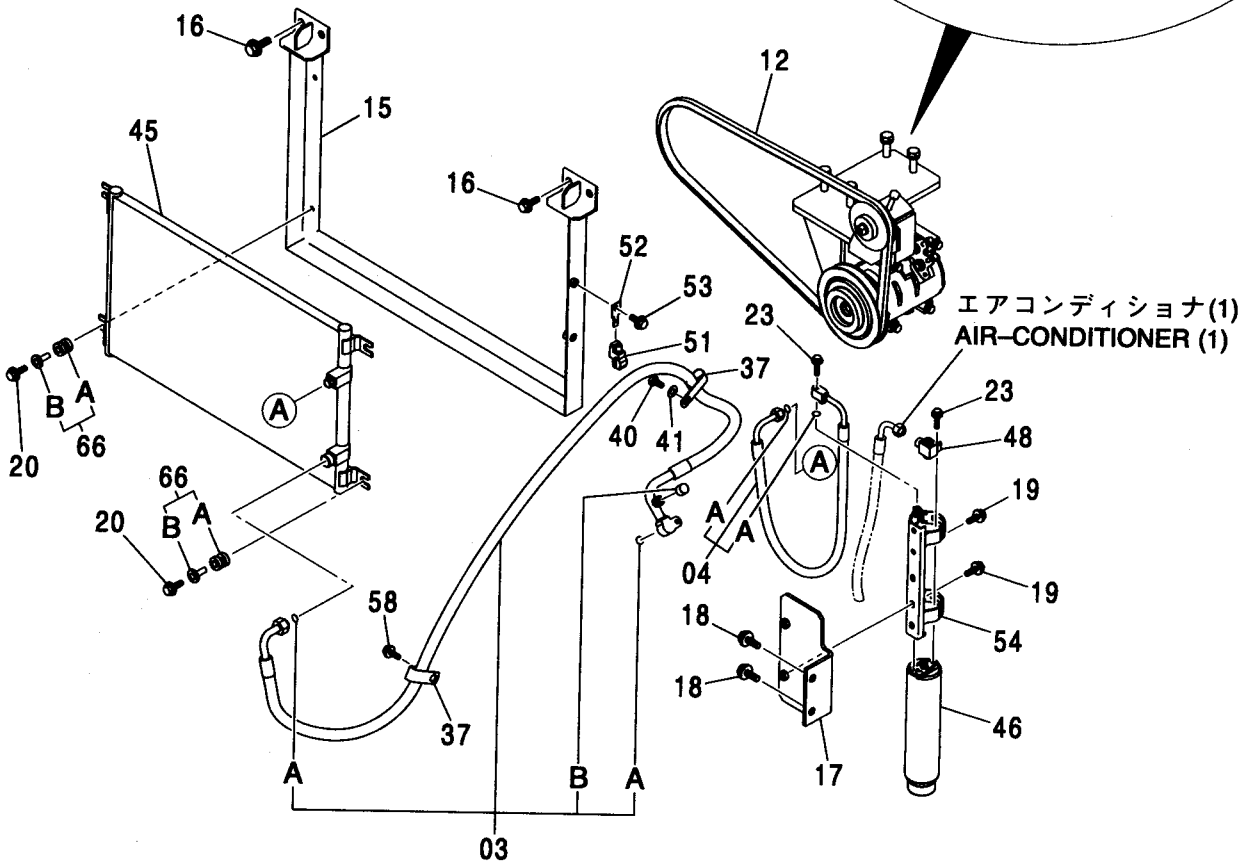
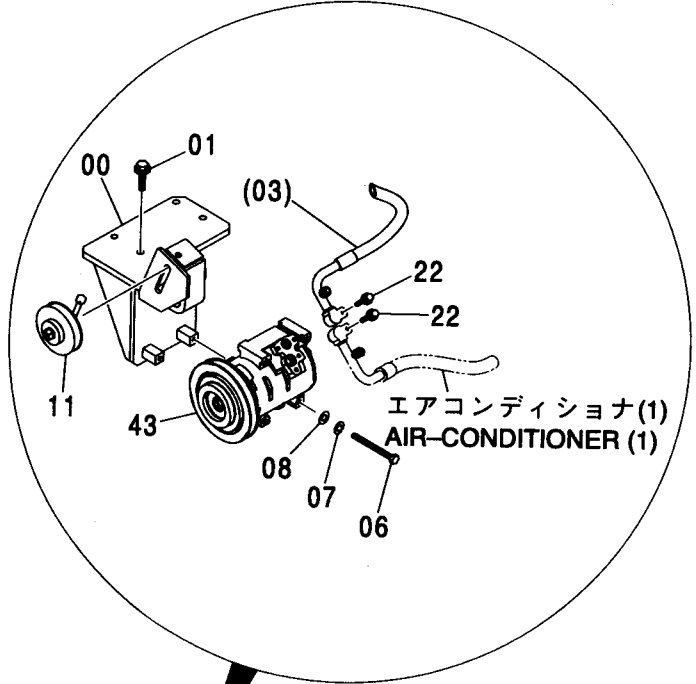
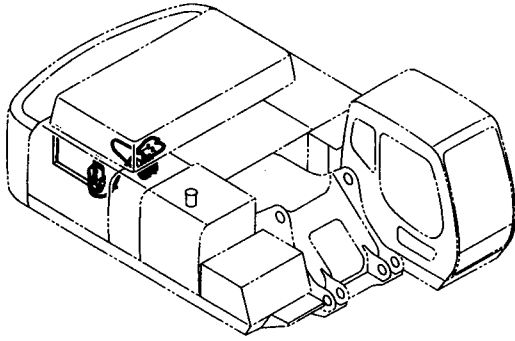

エアコンディショナ (2-2) <450, H, MT, MTH>
AIR-CONDITIONER (2-2) <450, H, MT, MTH>

適用号機 010001-
Serial No.

符号 ITEM	部品番号 PART NO.	部 品 名	PART NAME	数量 Q' TY	サービス コード S. C	適用号機 SERIAL NO.	互 換 性 I C A	代 替 部 品 REPLACEABLE PART	
								部品番号 PART NO.	数量 Q' TY
22	J020630	ボルト;セムス	BOLT;SEMS	2		-D03/04			
22	J260630	ボルト;セムス	BOLT;SEMS	2	#D	D03/05-	T	J900630	2
								A590106	2
23	J020625	ボルト;セムス	BOLT;SEMS	2		-D03/04			
23	J260625	ボルト;セムス	BOLT;SEMS	2	#D	D03/05-	T	J900625	2
								A590106	2
37	4190282	クリップ	CLIP	2					
40	J901016	ボルト	BOLT	1					
41	A590910	ワッシャ;スプリング	WASHER;SPRING	1					
43	4436025	コンプレッサ	COMPRESSOR	1					
45	4431082	<詳細は別ページ参照> コンデンサ	<for details: see separate page> CONDENSER	1		-D03/06	T	4617327	1
								8082202	1
								4618721	4
								J260830	4
45	4617327	コンデンサ	CONDENSER	1	#	D03/07-			
46	4333461	タンク;レシーバ	TANK;RECEIVER	1					
48	4374958	ジョイント	JOINT	1					
51	4405815	センサ	SENSOR	1					
52	4411931	ブラケット	BRACKET	1					
53	J020820	ボルト;セムス	BOLT;SEMS	1		-D03/04			
53	J260820	ボルト;セムス	BOLT;SEMS	1	#D	D03/05-	T	J900820	1
								A590108	1
54	4446657	ホルダー	HOLDER	1					
58	J011016	ボルト;セムス	BOLT;SEMS	1		-010003	Y	J011020	1
58	J011020	ボルト;セムス	BOLT;SEMS	1		010004-D03/04			
58	J271020	ボルト;セムス	BOLT;SEMS	1	#D	D03/05-	T	J901020	1
								J222010	1
66	4618721	ブッシング;ラバー	BUSHING;RUBBER	4	#	D03/07-			
66A	4618720	クッション;ラバー	CUSHION;RUBBER	1	#	D03/07-			
66B	4618719	スペーサ	SPACER	1	#	D03/07-			

エアコンディショナ (2-1) <460>
AIR-CONDITIONER (2-1) <460>

適用号機
Serial No. 050001-

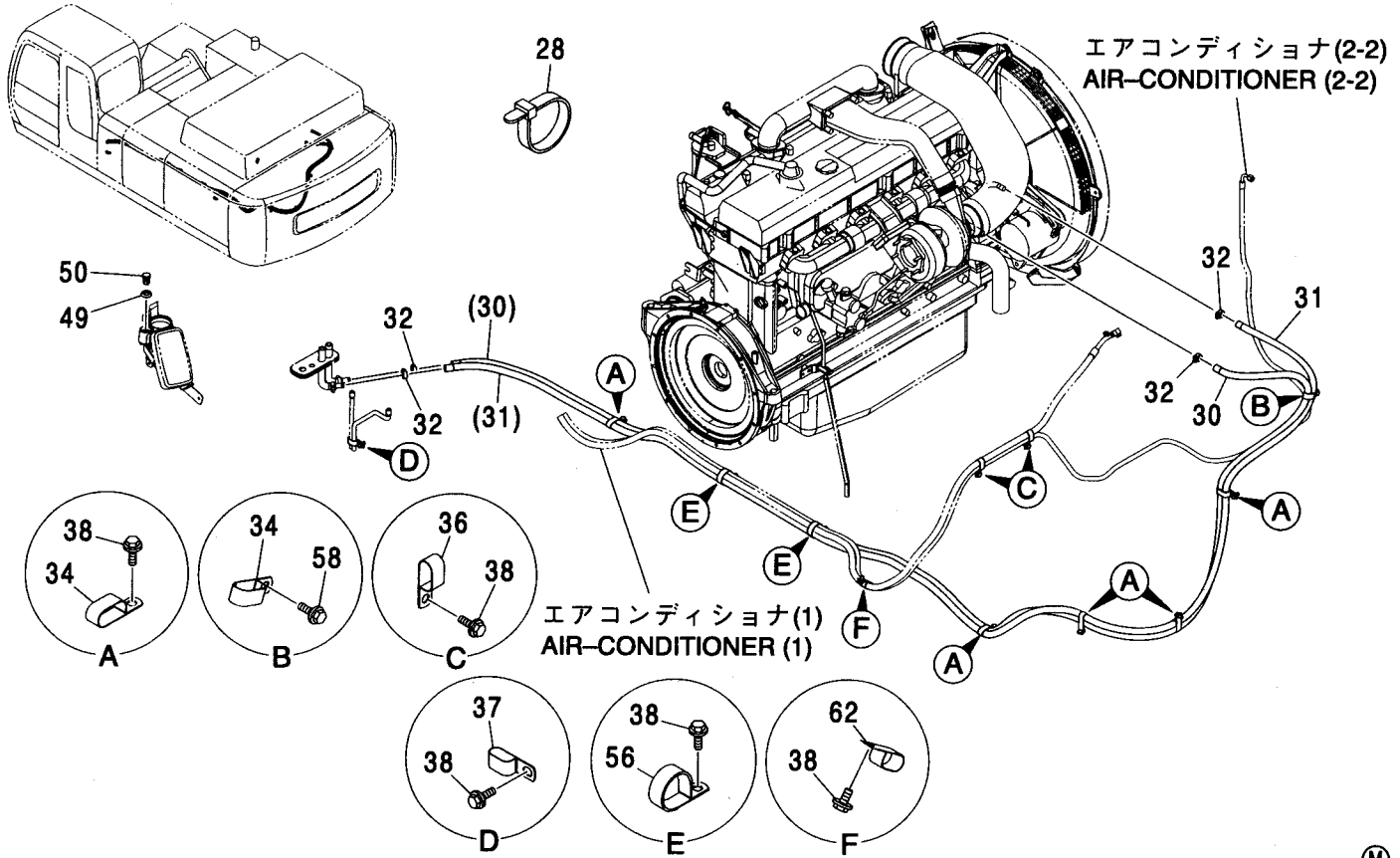

(M)

符号 ITEM	部品番号 PART NO.	部品名	PART NAME	数量 Q'TY	サービス コード S. C	適用号機 SERIAL NO.	互換性 ICA	代替部品 REPLACEABLE PART	
								部品番号 PART NO.	数量 Q'TY
28	4055312	クリップ;バンド	CLIP;BAND	20					
30	4436638	ホース;ウオータ	HOSE;WATER	1					
31	4436646	ホース;ウオータ	HOSE;WATER	1					
32	4514699	クランプ;ホース	CLAMP;HOSE	4					
34	4192034	クリップ	CLIP	6					
36	4190266	クリップ	CLIP	2					
37	4190282	クリップ	CLIP	1					
38	J271020	ボルト;セムス	BOLT;SEMS	11	D				
38A	J901020	・ボルト	・BOLT	1					
38B	J222010	・ワッシャ	・WASHER	1					
49	4405194	スペーサ	SPACER	1					
50	4405814	センサ	SENSOR	1					
56	4190265	クリップ	CLIP	2					
58	J271016	ボルト;セムス	BOLT;SEMS	1	D				
58A	J901016	・ボルト	・BOLT	1					
58B	J222010	・ワッシャ	・WASHER	1					
62	4190266	クリップ	CLIP	1					

MEMO

A series of horizontal dashed lines for writing.

エアコンディショナ (2-2) <460>
AIR-CONDITIONER (2-2) <460>

適用号機
Serial No. 050001-

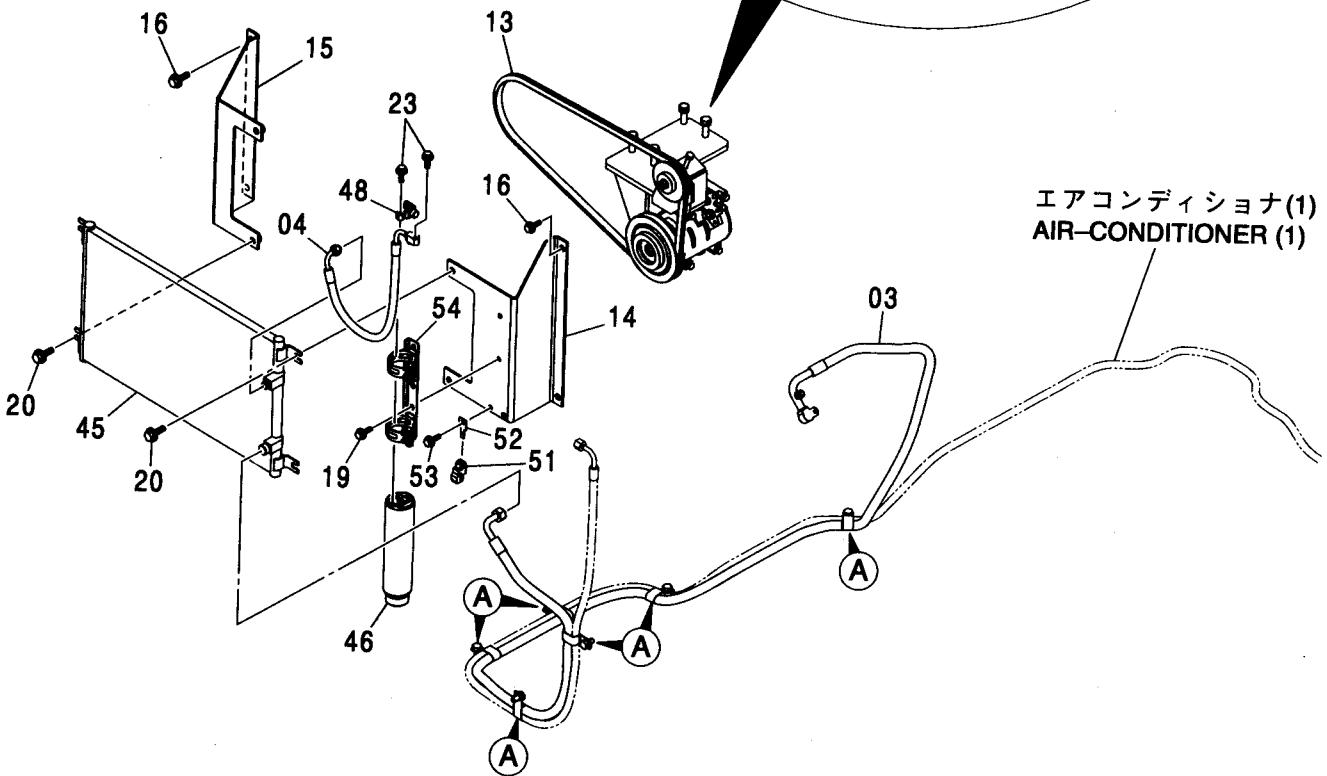
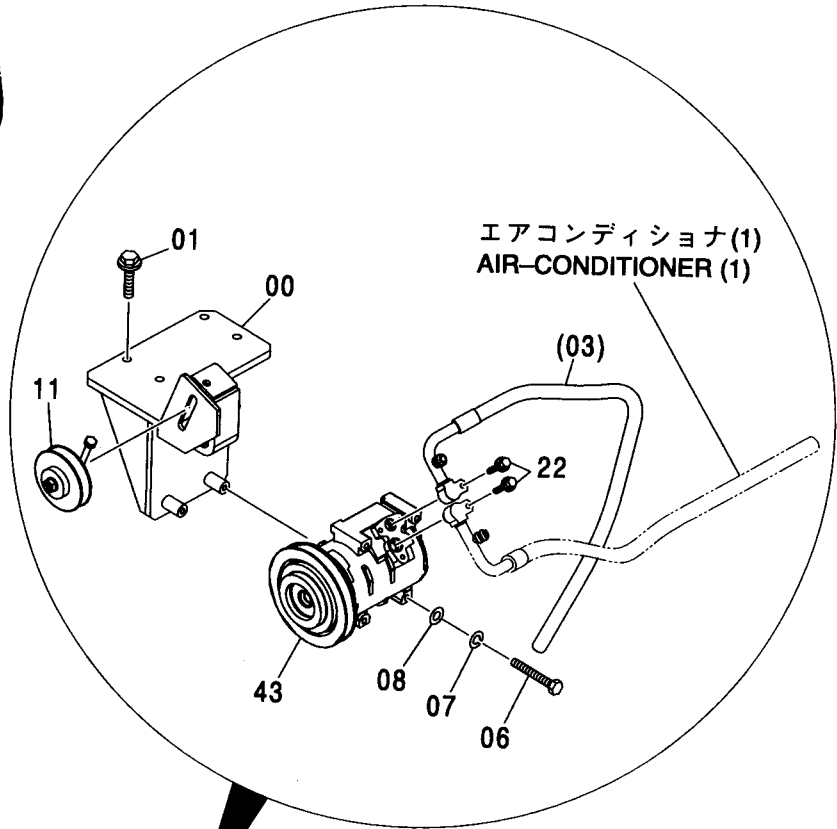
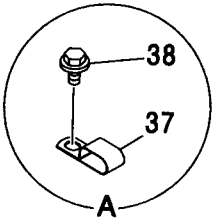
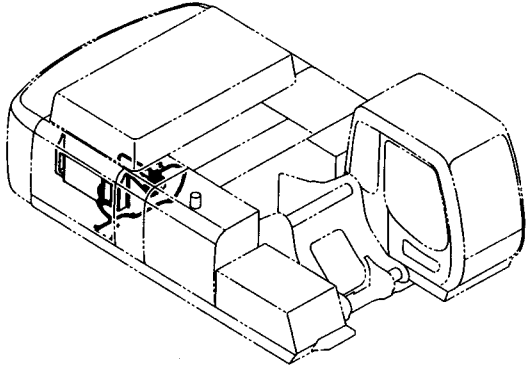

エアコンディショナ (2-2) <460>
AIR-CONDITIONER (2-2) <460>

適用号機 050001-
Serial No.

符号 ITEM	部品番号 PART NO.	部 品 名	PART NAME	数量 Q' TY	サービス コード S. C	適用号機 SERIAL NO.	互 換 性 ICA	代 替 部 品 REPLACEABLE PART	
								部品番号 PART NO.	数量 Q' TY
00	7038271	ブラケット	BRACKET	1					
01	J271250	ボルト;セムス	BOLT;SEMS	4	D				
01A	J901250	・ボルト	・BOLT	1					
01B	J222012	・ワッシャ	・WASHER	1					
03	4605575	ホース;クーラ	HOSE;COOLER	1					
04	4454683	ホース	HOSE	1					
06	J900880	ボルト	BOLT	4					
07	A590908	ワッシャ;スプリング	WASHER;SPRING	4					
08	A590108	ワッシャ;プレーン	WASHER;PLANE	4					
11	4252004	プーリ	PULLEY	1					
13	4612763	ベルト;V	BELT;V	1					
14	8091771	ブラケット	BRACKET	1					
15	8092681	ブラケット	BRACKET	1					
16	J271035	ボルト;セムス	BOLT;SEMS	4	D				
16A	J901025	・ボルト	・BOLT	1					
16B	J222010	・ワッシャ	・WASHER	1					
19	J260820	ボルト;セムス	BOLT;SEMS	2	D				
19A	J900820	・ボルト	・BOLT	1					
19B	A590108	・ワッシャ;プレーン	・WASHER;PLANE	1					
20	J271025	ボルト;セムス	BOLT;SEMS	4	D				
20A	J901025	・ボルト	・BOLT	1					
20B	J222010	・ワッシャ	・WASHER	1					
22	J260630	ボルト;セムス	BOLT;SEMS	2	D				
22A	J900630	・ボルト	・BOLT	1					
22B	A590106	・ワッシャ;プレーン	・WASHER;PLANE	1					
23	J260625	ボルト;セムス	BOLT;SEMS	2	D				
23A	J900625	・ボルト	・BOLT	1					
23B	A590106	・ワッシャ;プレーン	・WASHER;PLANE	1					
37	4190282	クリップ	CLIP	6					
38	J271020	ボルト;セムス	BOLT;SEMS	6	D				
38A	J901020	・ボルト	・BOLT	1					
38B	J222010	・ワッシャ	・WASHER	1					
43	4436025	コンプレッサ <詳細ハ別ページ参照>	COMPRESSOR <for details: see separate page>	1					
45	4431082	コンデンサ	CONDENSER	1					
46	4333461	タンク;レシーバ	TANK;RECEIVER	1					
48	4374958	ジョイント	JOINT	1					
51	4405815	センサ	SENSOR	1					
52	4411931	ブラケット 次ページへ続く	BRACKET CONTINUED	1					

エアコンディショナ (2-2) <460>
AIR-CONDITIONER (2-2) <460>

適用号機 050001-
Serial No.

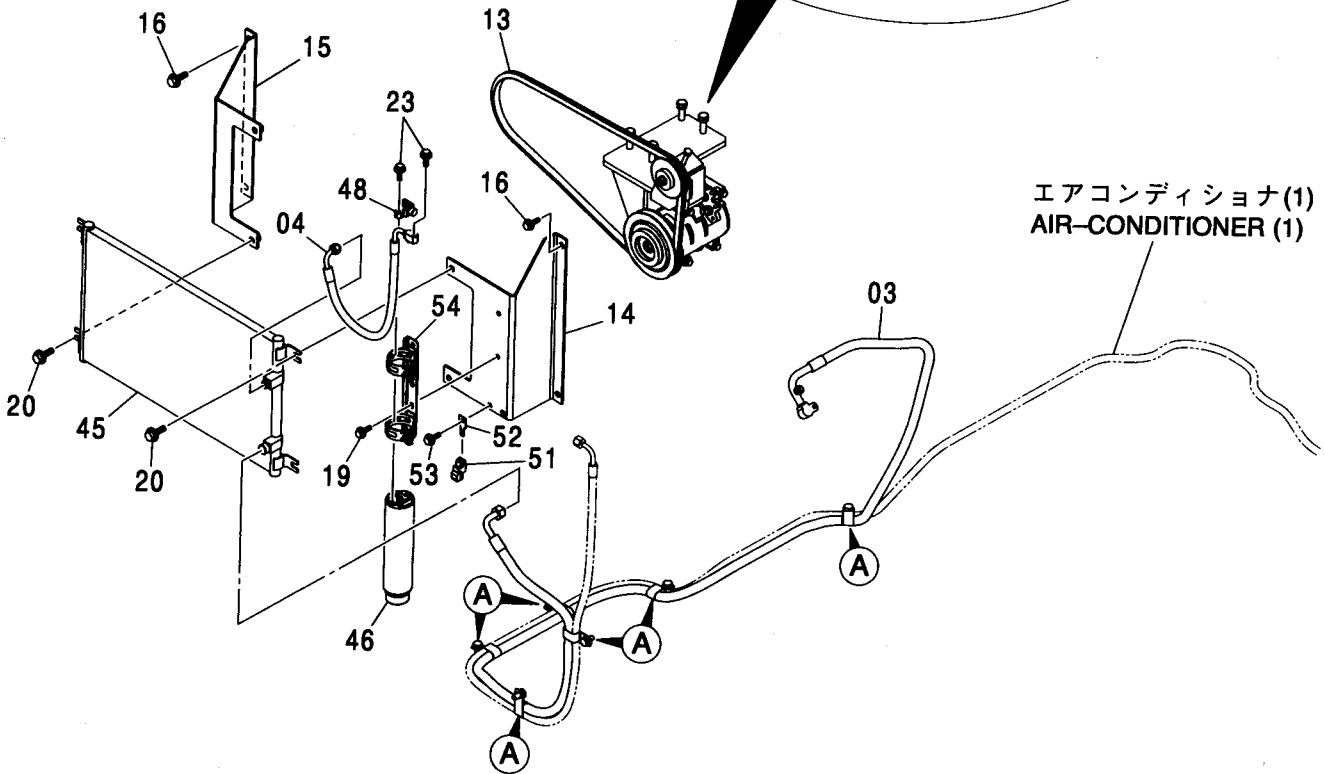
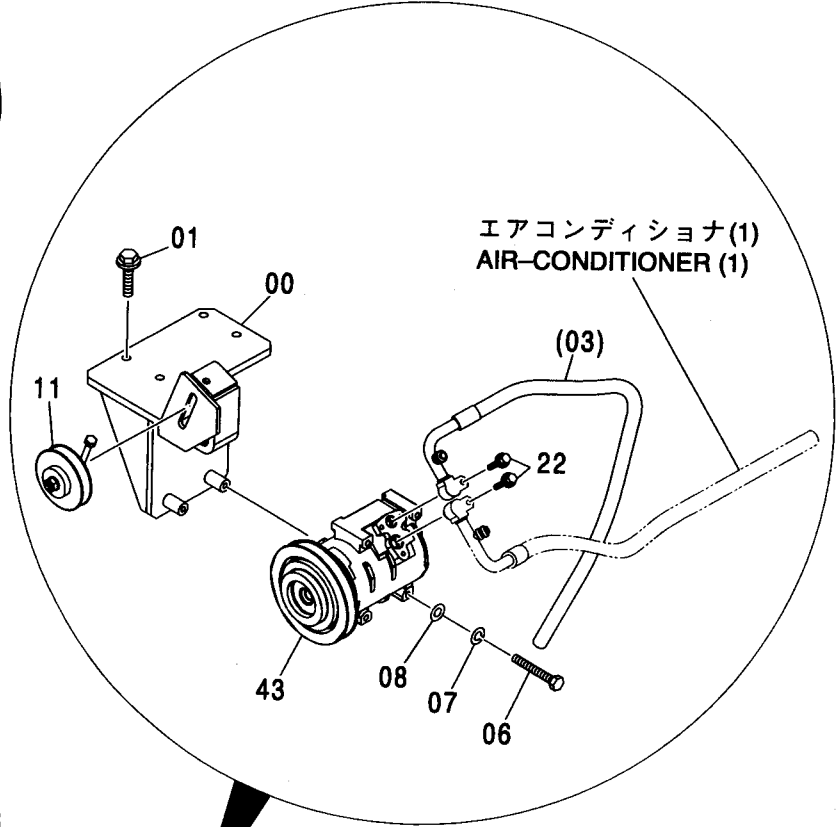
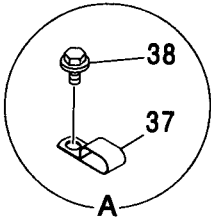
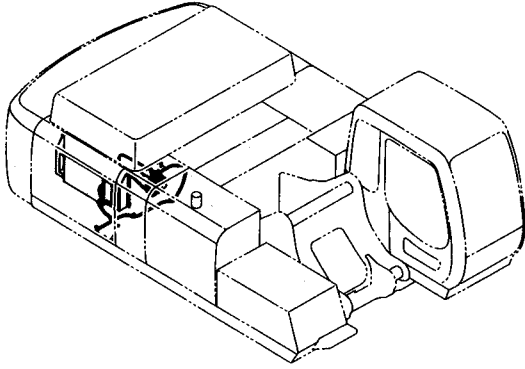

エアコンディショナ (2-2) <460>
 AIR-CONDITIONER (2-2) <460>

適用号機 050001-
 Serial No.

符号 ITEM	部品番号 PART NO.	部品名	PART NAME	数量 Q'TY	サービス コード S.C	適用号機 SERIAL NO.	互換性 ICA	代替部品 REPLACEABLE PART	
								部品番号 PART NO.	数量 Q'TY
53	J260820	ボルト;セムス	BOLT;SEMS	1	D				
53A	J900820	・ボルト	・BOLT	1					
53B	A590108	・ワッシャ;プレーン	・WASHER;PLANE	1					
54	4446657	ホルダー	HOLDER	1					

コンプレッサ COMPRESSOR

適用号機 450, H, MT, MTH : 010001-
Serial No. 460 : 050001-

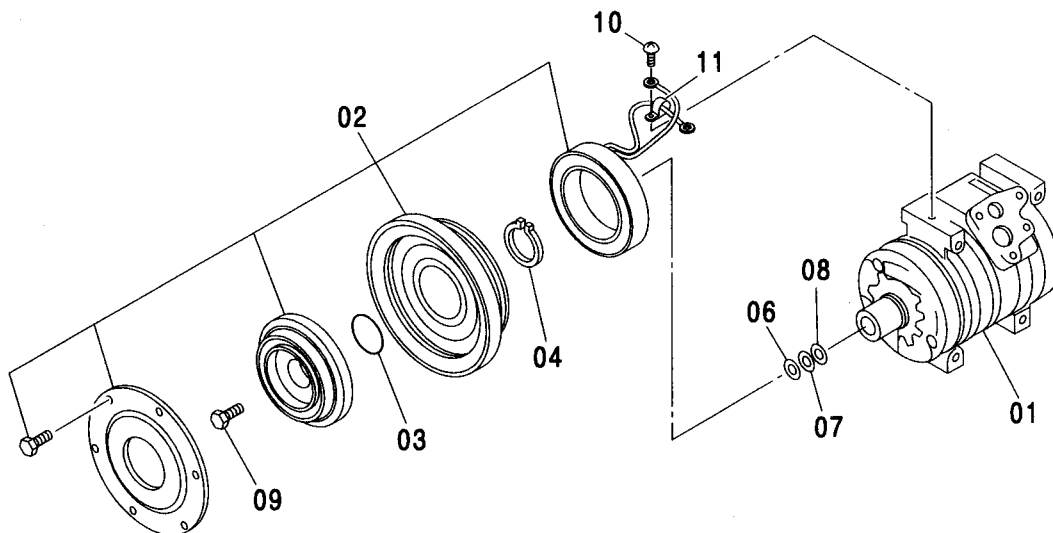

Ⓜ

符号 ITEM	部品番号 PART NO.	部 品 名	PART NAME	数量 Q' TY	サービス コード S. C	適用号機 SERIAL NO.	互 換 性 ICA	代 替 部 品 REPLACEABLE PART	
								部品番号 PART NO.	数量 Q' TY
	4436025	コンプレッサ	COMPRESSOR	1					
01	4469049	・コンプレッサ	・COMPRESSOR	1					
02	4469050	・クラッチ	・CLUTCH	1					
03	4475230	・リング	・RING	1					
04	4475236	・リング	・RING	1					
06	4475237	・ワッシャ	・WASHER	1					
07	4475242	・ワッシャ	・WASHER	1					
08	4475243	・ワッシャ	・WASHER	1					
09	4475244	・ボルト	・BOLT	1					
10	4475245	・スクリュー	・SCREW	1					
11	4475246	・クランプ	・CLAMP	1					

MEMO

A series of horizontal dashed lines for writing a memo.

カーヒータ (1)
CAR HEATER (1)

適用号機 450, H, MT, MTH : 010001-
Serial No. 460 : 050001-

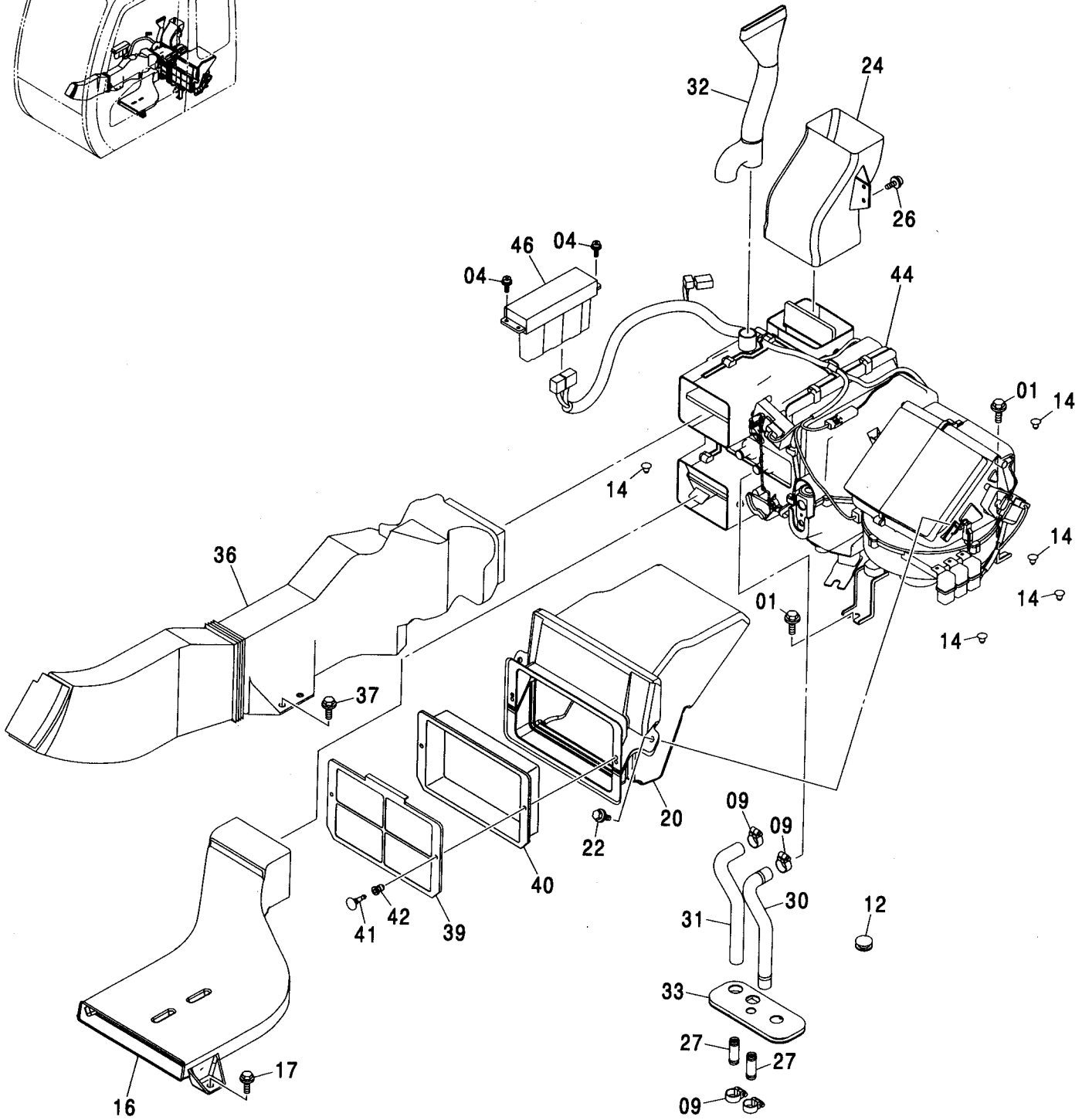
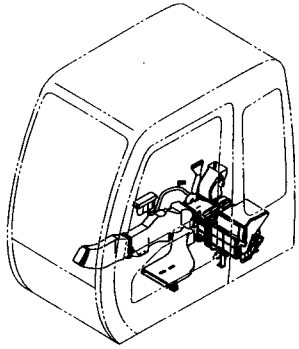

カーヒータ (1)
CAR HEATER (1)

適用号機 450, H, MT, MTH : 010001-
Serial No. 460 : 050001-

符号 ITEM	部品番号 PART NO.	部 品 名	PART NAME	数量 Q' TY	サービス コード S. C	適用号機 SERIAL NO.	互 換 性 I C A	代 替 部 品 REPLACEABLE PART	
								部品番号 PART NO.	数量 Q' TY
01	J021025	ボルト;セムス	BOLT;SEMS	6		-D03/04			
01	J271025	ボルト;セムス	BOLT;SEMS	6	#D	D03/05-	T	J901025 J222010	6 6
04	J460514	スクリュ;セムス	SCREW;SEMS	4					
09	4514699	クランプ;ホース	CLAMP;HOSE	4					
12	4205084	ブツシング;ラバー	BUSHING;RUBBER	2					
14	4280359	クリップ	CLIP	6					
16	4426155	ダクト	DUCT	1					
17	J021030	ボルト;セムス	BOLT;SEMS	2		-D03/04			
17	J271030	ボルト;セムス	BOLT;SEMS	2	#D	D03/05-	T	J901030 J222010	2 2
20	4426162	ダクト	DUCT	1					
22	J020820	ボルト;セムス	BOLT;SEMS	2		-D03/04			
22	J260820	ボルト;セムス	BOLT;SEMS	2	#D	D03/05-	T	J900820 A590108	2 2
24	4426157	ダクト	DUCT	1					
26	J460616	スクリュ;セムス	SCREW;SEMS	2					
27	4347396	ジョイント;パイプ	JOINT;PIPE	2					
30	4430873	ホース;ウォーター	HOSE;WATER	1					
31	4430872	ホース;ウォーター	HOSE;WATER	1					
32	4436441	ダクト	DUCT	1					
33	2044922	ブツシング;ラバー	BUSHING;RUBBER	1					
35	J460616	スクリュ;セムス	SCREW;SEMS	1					
36	4426158	ダクト	DUCT	1					
37	J021030	ボルト;セムス	BOLT;SEMS	2		-D03/04			
37	J271030	ボルト;セムス	BOLT;SEMS	2	#D	D03/05-	T	J901030 J222010	2 2
39	4441139	フィルター	FILTER	1					
40	4458781	フィルタ	FILTER	1					
41	4441059	クリップ	CLIP	2					
42	4441061	クリップ	CLIP	2					
44	4450707	ヒータ	HEATER	1					
46	4450708	コントローラ	CONTROLLER	1					

カーヒータ (2)
CAR HEATER (2)

適用号機 450, H, MT, MTH : 010001-
Serial No. 460 : 050001-

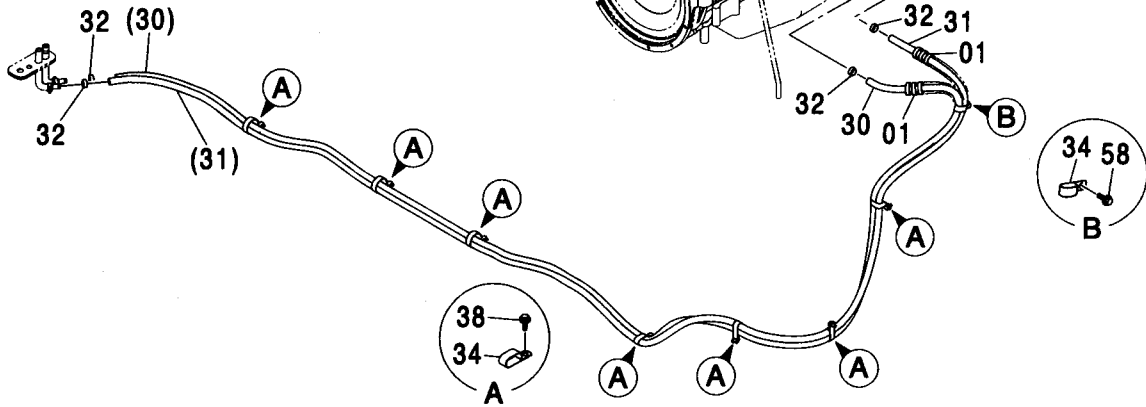
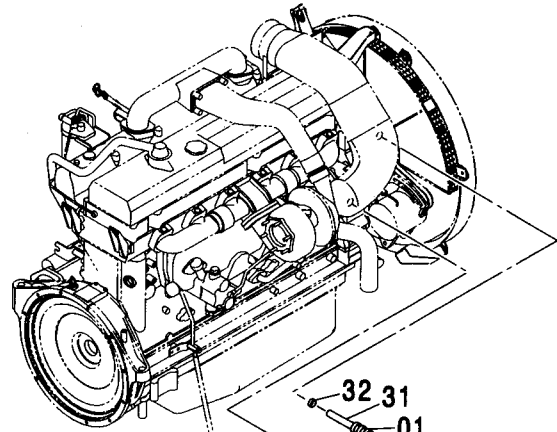
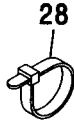
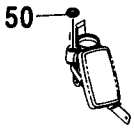
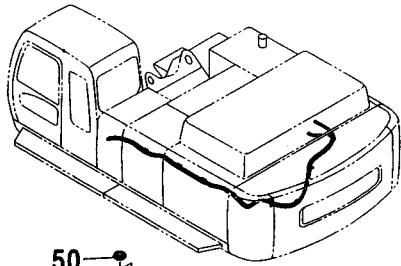

(M)

符号 ITEM	部品番号 PART NO.	部 品 名	PART NAME	数量 Q' TY	サービス コード S. C	適用号機 SERIAL NO.	互 換 性 I C A	代 替 部 品 REPLACEABLE PART	
								部品番号 PART NO.	数量 Q' TY
01	4044420	プ ロテクタ	PROTECTOR	6					
28	4055312	クリップ ; バンド	CLIP ; BAND	20					
30	4436638	ホース ; ウォータ	HOSE ; WATER	1					
31	4436646	ホース ; ウォータ	HOSE ; WATER	1					
32	4514699	クランプ ; ホース	CLAMP ; HOSE	4					
34	4192034	クリップ	CLIP	8					
38	J011020	ボルト ; セムス	BOLT ; SEMS	7		-D03/04			
38	J271020	ボルト ; セムス	BOLT ; SEMS	7	#D	D03/05-	T	J901020	7
								J222010	7
50	4209296	ブ ッシング ; ラバ-	BUSHING ; RUBBER	1					
58	J011016	ボルト ; セムス	BOLT ; SEMS	1		-D03/04			
58	J271016	ボルト ; セムス	BOLT ; SEMS	1	#D	D03/05-	T	J901016	1
								J222010	1

ダクト (エアコン) DUCT (AIR-CON.)

適用号機 450, H, MT, MTH : 010001-
Serial No. 460 : 050001-

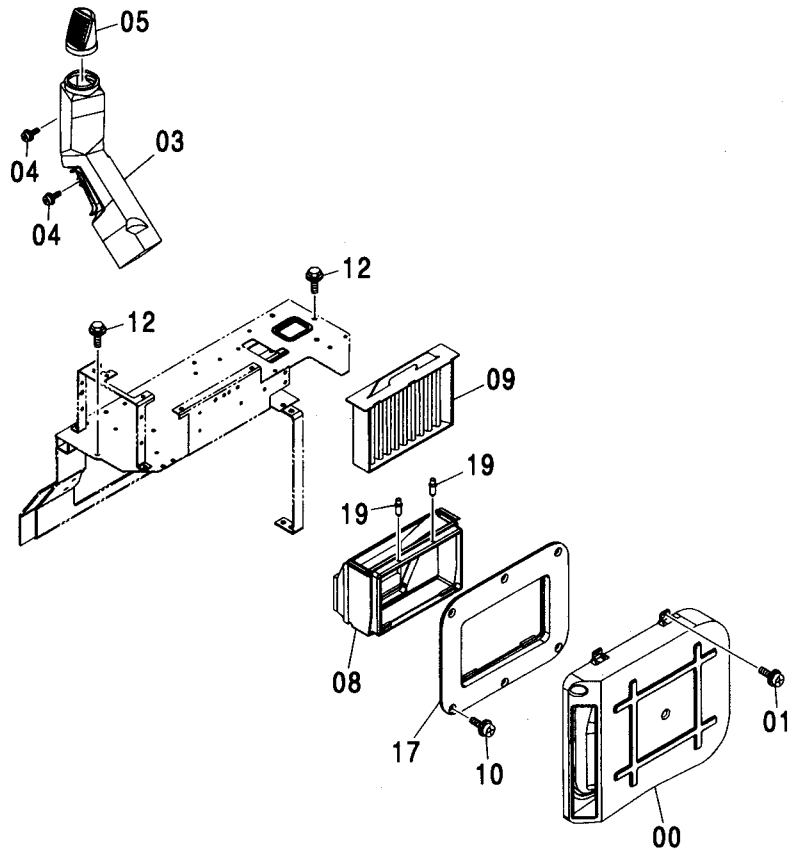
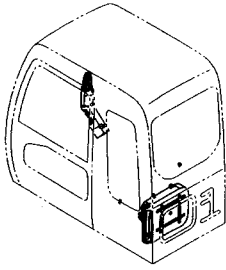

(M)

符号 ITEM	部品番号 PART NO.	部 品 名	PART NAME	数量 Q' TY	サービス コード S. C	適用号機 SERIAL NO.	互 換 性 ICA	代 替 部 品 REPLACEABLE PART	
								部品番号 PART NO.	数量 Q' TY
00	4426160	ダクト	DUCT	1					
01	J460616	スクリュ:セムス	SCREW:SEMS	6					
03	4426159	ダクト	DUCT	1					
04	J460616	スクリュ:セムス	SCREW:SEMS	2					
05	4449068	ダクト	DUCT	1					
08	4433064	ダクト	DUCT	1					
09	4350249	フィルタ	FILTER	1					
10	J460616	スクリュ:セムス	SCREW:SEMS	6					
12	J031025	ボルト:セムス	BOLT:SEMS	2		-D03/04			
12	J281025	ボルト:セムス	BOLT:SEMS	2	#D	D03/05-	T	J901025	2
								4486055	2
17	4449348	ダクト	DUCT	1					
19	4445916	クリップ	CLIP	2					

ダクト (ヒータ) DUCT (HEATER)

適用号機 450, H, MT, MTH : 010001-
Serial No. 460 : 050001-

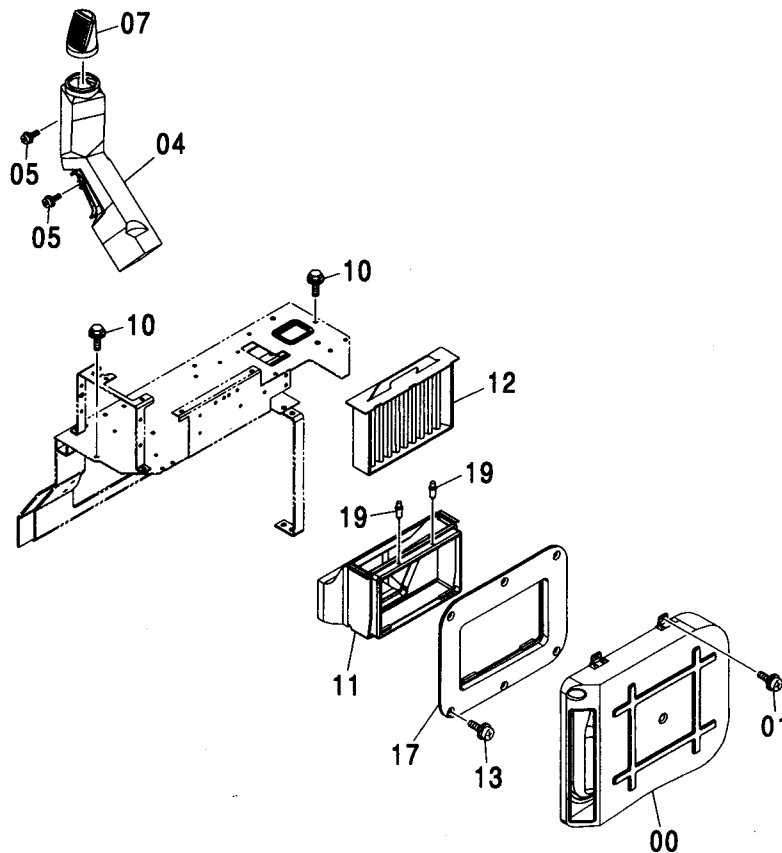

符号 ITEM	部品番号 PART NO.	部 品 名	PART NAME	数量 Q' TY	サービス コード S. C	適用号機 SERIAL NO.	代替部品 REPLACEABLE PART		
							互換性 ICA	部品番号 PART NO.	数量 Q' TY
00	4426160	ダクト	DUCT	1					
01	J460616	スクリュ;セムス	SCREW;SEMS	6					
04	4426159	ダクト	DUCT	1					
05	J460616	スクリュ;セムス	SCREW;SEMS	2					
07	4449068	ダクト	DUCT	1					
10	J031025	ボルト;セムス	BOLT;SEMS	2		-D03/04			
10	J281025	ボルト;セムス	BOLT;SEMS	2	#D	D03/05-	T	J901025 4486055	2 2
11	4426161	ダクト	DUCT	1					
12	4350249	フィルタ	FILTER	1					
13	J460616	スクリュ;セムス	SCREW;SEMS	6					
17	4449348	ダクト	DUCT	1					
19	4445916	クリップ	CLIP	2					

リヤボックス (エアコン) REAR BOX (AIR-CON.)

適用号機 450, H, MT, MTH : 010001-
Serial No. 460 : 050001-

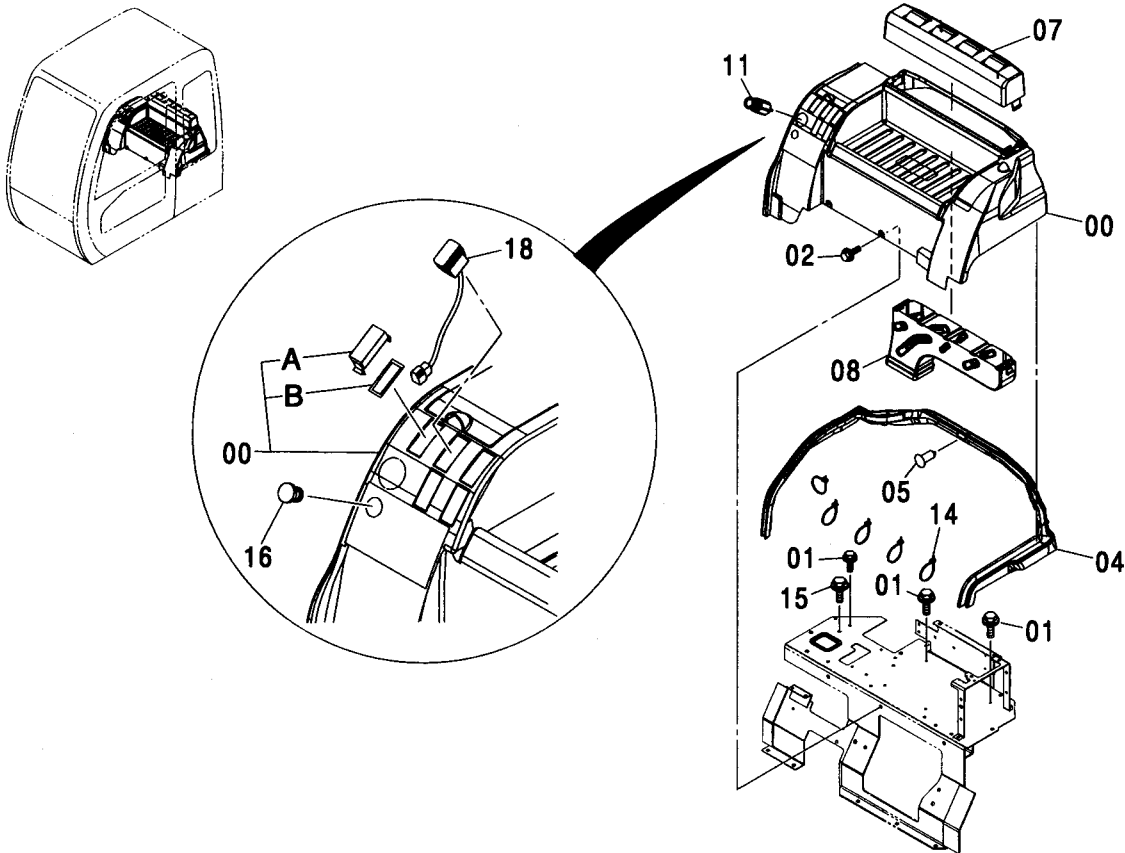

符号 ITEM	部品番号 PART NO.	部品名	PART NAME	数量 Q'TY	サービス コード S.C	適用号機 SERIAL NO.	互換性 ICA	代替部品 REPLACEABLE PART	
								部品番号 PART NO.	数量 Q'TY
00	4433793	トレイ	TRAY	1					
00A	4456725	・カバー	・COVER	5					
00B	4456723	・シート;ラバー	・SEAL;RUBBER	5					
01	J050820	ボルト;セムス	BOLT;SEMS	3		-D03/04			
01	J260820	ボルト;セムス	BOLT;SEMS	3	#	D03/05-	T	J900820	3
02	J021025	ボルト;セムス	BOLT;SEMS	2		-D03/04		A590108	3
02	J271025	ボルト;セムス	BOLT;SEMS	2	#D	D03/05-	T	J901025	2
								J222010	2
04	4436132	シール	SEAL	1		-D02/04			
05	4425573	クリップ	CLIP	13		-D02/04			
07	4433794	カバー	COVER	1					
08	4426156	ダクト	DUCT	1					
11	4357862	ライター	LIGHTER	1					
14	4055312	クリップ;バンド	CLIP;BAND	5					
15	J011020	ボルト;セムス	BOLT;SEMS	1		-D03/04			
15	J271020	ボルト;セムス	BOLT;SEMS	1	#D	D03/05-	T	J901020	1
								J222010	1
16	4447072	ブッシング;ラバー	BUSHING;RUBBER	1					
18	4352947	スイッチ	SWITCH	2					

リヤボックス (12V電源) REAR BOX (12V POWER SUPPLY)

適用号機 450, H, MT, MTH : 010001-
Serial No. 460 : 050001-

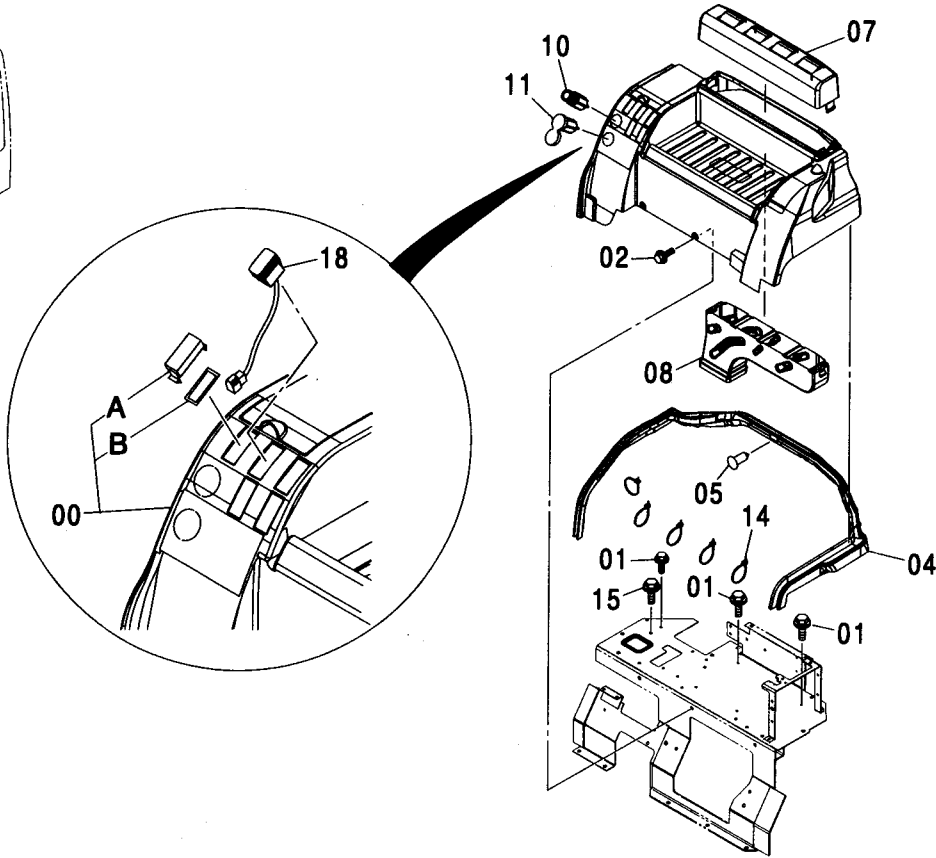
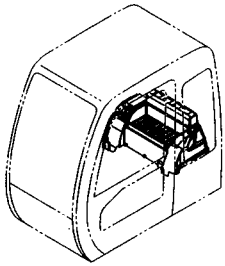

(M)

符号 ITEM	部品番号 PART NO.	部 品 名	PART NAME	数量 Q' TY	サービス コード S. C	適用号機 SERIAL NO.	互 換 性 I C A	代 替 部 品 REPLACEABLE PART	
								部品番号 PART NO.	数量 Q' TY
00	4433793	トレイ	TRAY	1					
00A	4456725	・カバー	・COVER	5					
00B	4456723	・シール;ラバー	・SEAL;RUBBER	5					
01	J050820	ボルト;セムス	BOLT;SEMS	3		-D03/04			
01	J260820	ボルト;セムス	BOLT;SEMS	3	#D	D03/05-	T	J900820	3
02	J021025	ボルト;セムス	BOLT;SEMS	2		-D03/04		A590108	3
02	J271025	ボルト;セムス	BOLT;SEMS	2	#D	D03/05-	T	J901025	2
								J222010	2
04	4436132	シール	SEAL	1					
05	4425573	クリップ	CLIP	13					
07	4433794	カバー	COVER	1					
08	4426156	ダクト	DUCT	1					
10	4357862	ライター	LIGHTER	1					
11	4432965	ソケット	SOCKET	1					
14	4055312	クリップ;バンド	CLIP;BAND	5					
15	J011020	ボルト;セムス	BOLT;SEMS	1		-D03/04			
15	J271020	ボルト;セムス	BOLT;SEMS	1	#D	D03/05-	T	J901020	1
								J222010	1
18	4352947	スイッチ	SWITCH	2					

MEMO

A series of horizontal dotted lines for writing.

キャブ取付部品 <450, 460, MT>
 CAB SUPPORT <450, 460, MT>

適用号機 450, MT : 010001-
 Serial No. 460 : 050001-

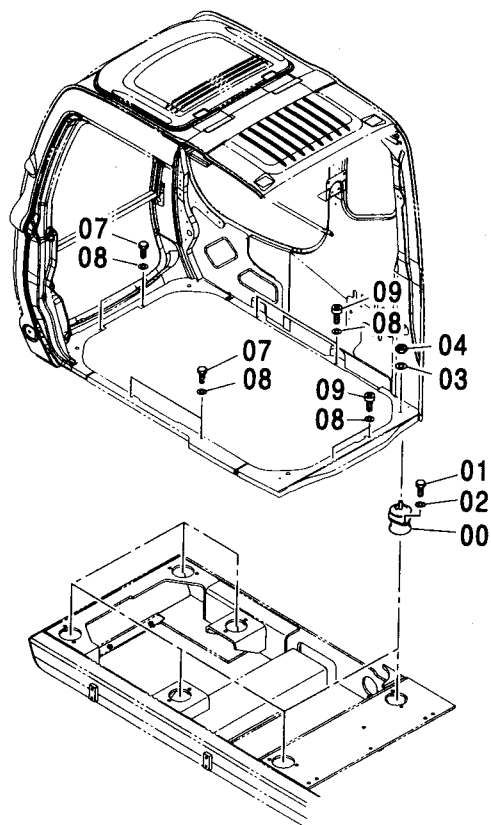
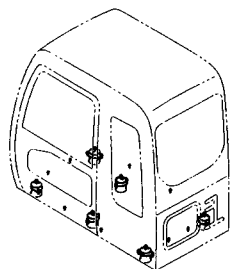

キャブ取付部品 <450, 460, MT>
CAB SUPPORT <450, 460, MT>

適用号機 450, MT : 010001-
Serial No. 460 : 050001-

符号 ITEM	部品番号 PART NO.	部 品 名	PART NAME	数量 Q' TY	サービス コード S. C	適用号機 SERIAL NO.	互換性 ICA	代替部品 REPLACEABLE PART	
								部品番号 PART NO.	数量 Q' TY
00	4368327	ラバー:クッション	RUBBER: CUSHION	6		450:-010434, 010440-010445 MT:-D02/09	T	4602034 J921240	6 12
00	4602034	ラバー	RUBBER	6	#	450:010435- 010439, 010446- MT:D02/10-			
01	4330785	ボルト	BOLT	12		450:-010434, 010440-010445 MT:-D02/09	T	J921240 4602034	12 6
01	J921240	ボルト	BOLT	12	#	450:010435- 010439, 010446- MT:D02/10-			
02	A590912	ワッシャ;スプリング	WASHER: SPRING	12					
03	J222016	ワッシャ	WASHER	6					
04	M660016	ナット:U	NUT:U	6		450:-010366 MT:-010357	Y	4423699	6
04	4423699	ナット	NUT	6	#	450:010367- MT:010358-			
07	J901030	ボルト	BOLT	4					
08	J222010	ワッシャ	WASHER	8					
09	J781030	ボルト;ソケット	BOLT: SOCKET	4					

キャブ <450, MT>
CAB <450, MT>

適用号機 010001-
Serial No.

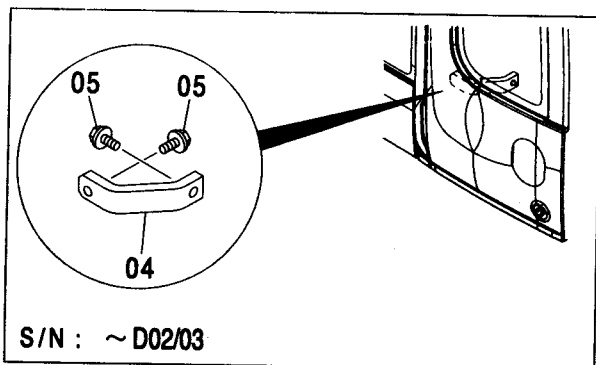
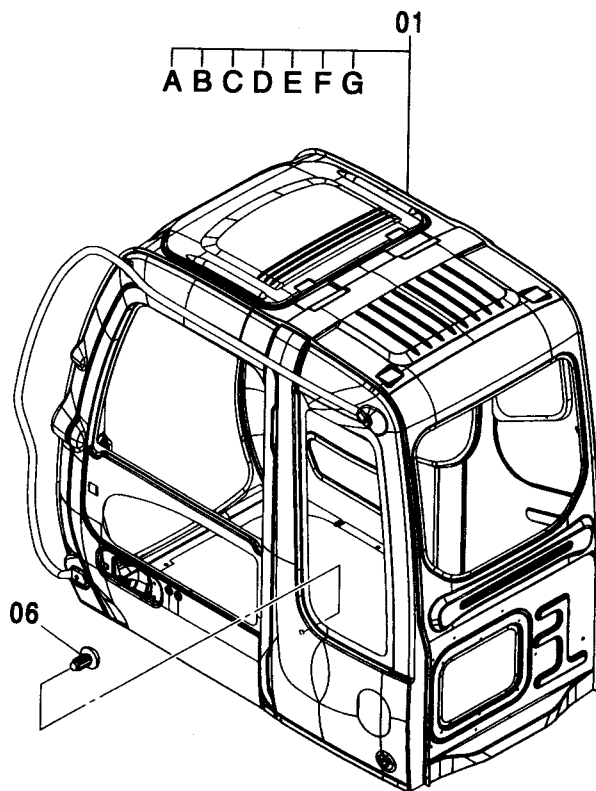

S/N : ~ D02/03

キャブ <450, MT>
CAB <450, MT>

適用号機 010001-
Serial No.

符号 ITEM	部品番号 PART NO.	部 品 名	PART NAME	数量 Q' TY	サービス コード S. C	適用号機 SERIAL NO.	互 換 性 ICA	代 替 部 品 REPLACEABLE PART	
								部品番号 PART NO.	数量 Q' TY
01	4466365	キャブ アッセン	CAB ASS' Y	1					
01A	+++++++	・キャブ (1) <450, 460, MT> <詳細ハ 別ページ参照>	・CAB (1) <450, 460, MT> <for details: see separate page>	1					
01B	+++++++	・キャブ (2) <450, MT> <詳細ハ 別ページ参照>	・CAB (2) <450, MT> <for details: see separate page>	1					
01C	+++++++	・キャブ (3) <450, 460, MT> <詳細ハ 別ページ参照>	・CAB (3) <450, 460, MT> <for details: see separate page>	1					
01D	+++++++	・キャブ (4) <450, 460, MT> <詳細ハ 別ページ参照>	・CAB (4) <450, 460, MT> <for details: see separate page>	1					
01E	+++++++	・キャブ (5) <450, MT> <詳細ハ 別ページ参照>	・CAB (5) <450, MT> <for details: see separate page>	1					
01F	+++++++	・キャブ (6) <450, MT> <詳細ハ 別ページ参照>	・CAB (6) <450, MT> <for details: see separate page>	1					
01F	+++++++	・キャブ (6) <450, MT> <詳細ハ 別ページ参照>	・CAB (6) <450, MT> <for details: see separate page>	1					
01G	+++++++	・キャブ (7) <450, 460, MT> <詳細ハ 別ページ参照>	・CAB (7) <450, 460, MT> <for details: see separate page>	1					
04	3091234	サポート	SUPPORT	1		-D02/03			
05	J031045	ボルト:セムス	BOLT:SEMS	2		-D02/03			
06	4280359	クリップ	CLIP	1	#	D02/04-			

キャブ (STD) <460>
CAB (STD) <460>

適用号機
Serial No. 050001-

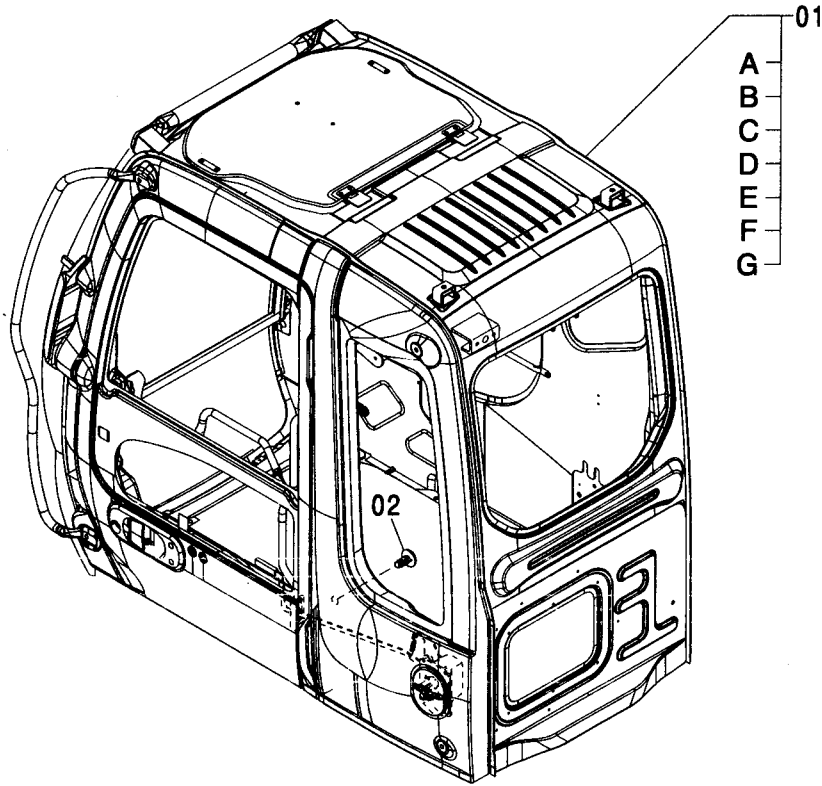
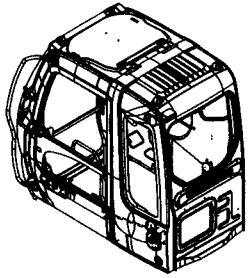

(M)

符号 ITEM	部品番号 PART NO.	部 品 名	PART NAME	数量 Q' TY	サービス コード S. C	適用号機 SERIAL NO.	代替部品 REPLACEABLE PART	
							互換性 I.C.A	部品番号/数量 PART NO. Q' TY
01	4621683	キャブ アッセン	CAB ASS'Y	1				
01A	+++++	・キャブ (1) <450, 460, MT> <詳細ハ 別ページ参照>	・CAB (1) <450, 460, MT> <for details: see separate page>	1				
01B	+++++	・キャブ (2) <460> <詳細ハ 別ページ参照>	・CAB (2) <460> <for details: see separate page>	1				
01C	+++++	・キャブ (3) <450, 460, MT> <詳細ハ 別ページ参照>	・CAB (3) <450, 460, MT> <for details: see separate page>	1				
01D	+++++	・キャブ (4) <450, 460, MT> <詳細ハ 別ページ参照>	・CAB (4) <450, 460, MT> <for details: see separate page>	1				
01E	+++++	・キャブ (5) <460> <詳細ハ 別ページ参照>	・CAB (5) <460> <for details: see separate page>	1				
01F	+++++	・キャブ (6) <460> <詳細ハ 別ページ参照>	・CAB (6) <460> <for details: see separate page>	1				
01G	+++++	・キャブ (7) <450, 460, MT> <詳細ハ 別ページ参照>	・CAB (7) <450, 460, MT> <for details: see separate page>	1				
02	4280359	クリップ	CLIP	1				

キャブ (ガード座付) <460>
CAB (WITH GUARD SEAT) <460>

適用号機 050001-
Serial No.

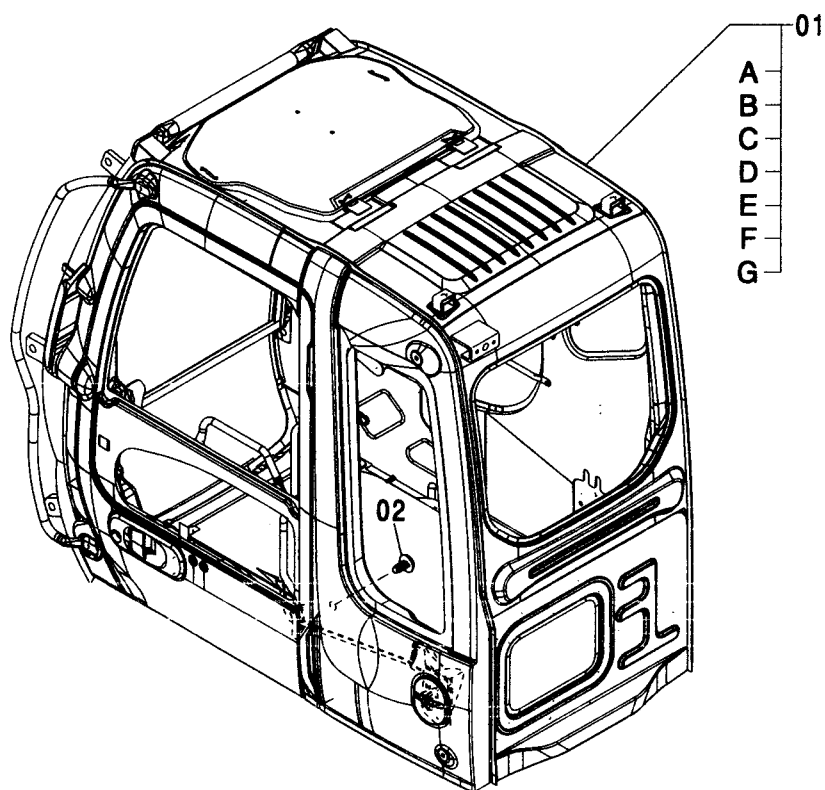
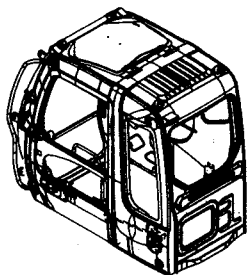

(M)

符号 ITEM	部品番号 PART NO.	部 品 名	PART NAME	数量 Q'TY	サービス コード S.C	適用号機 SERIAL NO.	互 換 性 ICA	代 替 部 品 REPLACEABLE PART	
								部品番号 PART NO.	数量 Q'TY
01	4621697	キャブ アッセン	CAB ASS'Y	1					
01A	++++++	・キャブ (1) <450, 460, MT> <詳細ハ 別ページ参照>	・CAB (1) <450, 460, MT> <for details: see separate page>	1					
01B	++++++	・キャブ (2) <460> <詳細ハ 別ページ参照>	・CAB (2) <460> <for details: see separate page>	1					
01C	++++++	・キャブ (3) <450, 460, MT> <詳細ハ 別ページ参照>	・CAB (3) <450, 460, MT> <for details: see separate page>	1					
01D	++++++	・キャブ (4) <450, 460, MT> <詳細ハ 別ページ参照>	・CAB (4) <450, 460, MT> <for details: see separate page>	1					
01E	++++++	・キャブ (5) <460> <詳細ハ 別ページ参照>	・CAB (5) <460> <for details: see separate page>	1					
01F	++++++	・キャブ (6) <460> <詳細ハ 別ページ参照>	・CAB (6) <460> <for details: see separate page>	1					
01G	++++++	・キャブ (7) <450, 460, MT> <詳細ハ 別ページ参照>	・CAB (7) <450, 460, MT> <for details: see separate page>	1					
02	4280359	クリップ	CLIP	1					

キャブ (バンドルフック付) <460>
CAB (WITH VANDAL HOOK) <460>

適用号機
Serial No. 050001-

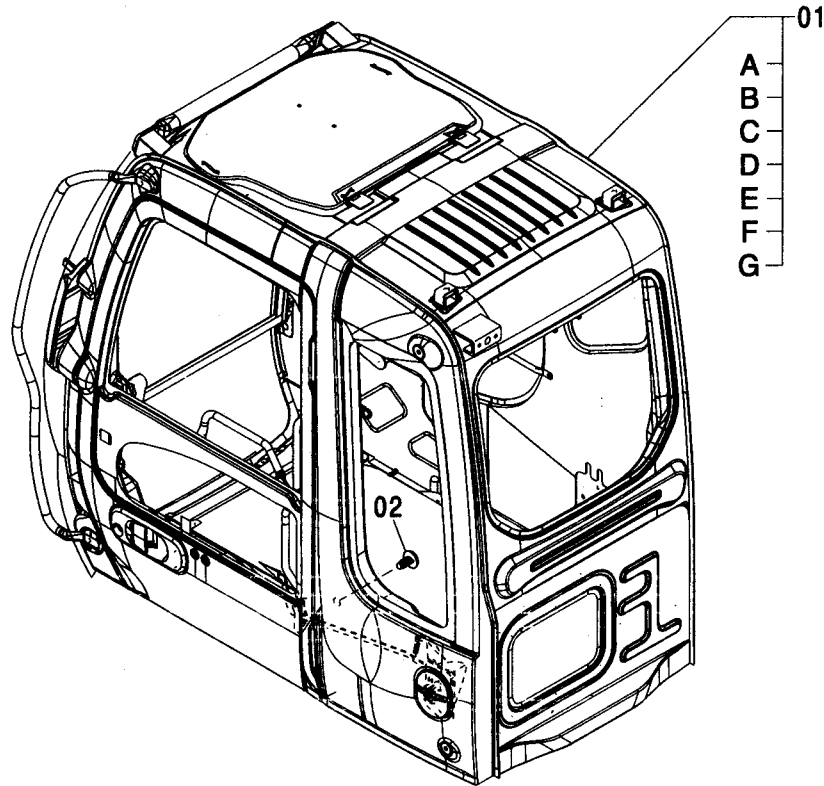
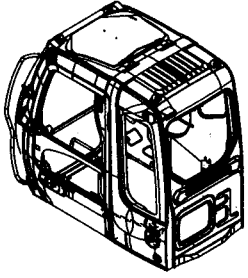

(M)

符号 ITEM	部品番号 PART NO.	部品名	PART NAME	数量 Q'TY	サービス コード S.C	適用号機 SERIAL NO.	互換性 ICA	代替部品 REPLACEABLE PART	
								部品番号 PART NO.	数量 Q'TY
01	4621698	キャブ アッセン	CAB ASS'Y	1					
01A	+++++	・キャブ (1) <450, 460, MT> <詳細ハ 別ページ参照>	・CAB (1) <450, 460, MT> <for details: see separate page>	1					
01B	+++++	・キャブ (2) <460> <詳細ハ 別ページ参照>	・CAB (2) <460> <for details: see separate page>	1					
01C	+++++	・キャブ (3) <460> [バンドルフック付] <詳細ハ 別ページ参照>	・CAB (3) <460> [WITH VANDAL HOOK] <for details: see separate page>	1					
01D	+++++	・キャブ (4) <450, 460, MT> <詳細ハ 別ページ参照>	・CAB (4) <450, 460, MT> <for details: see separate page>	1					
01E	+++++	・キャブ (5) <460> <詳細ハ 別ページ参照>	・CAB (5) <460> <for details: see separate page>	1					
01F	+++++	・キャブ (6) <460> <詳細ハ 別ページ参照>	・CAB (6) <460> <for details: see separate page>	1					
01G	+++++	・キャブ (7) <450, 460, MT> <詳細ハ 別ページ参照>	・CAB (7) <450, 460, MT> <for details: see separate page>	1					
02	4280359	クリップ	CLIP	1					

MEMO

Area with horizontal dashed lines for writing.

キャブ (OPG) <460>
CAB (OPG) <460>

適用号機
Serial No. 050001-

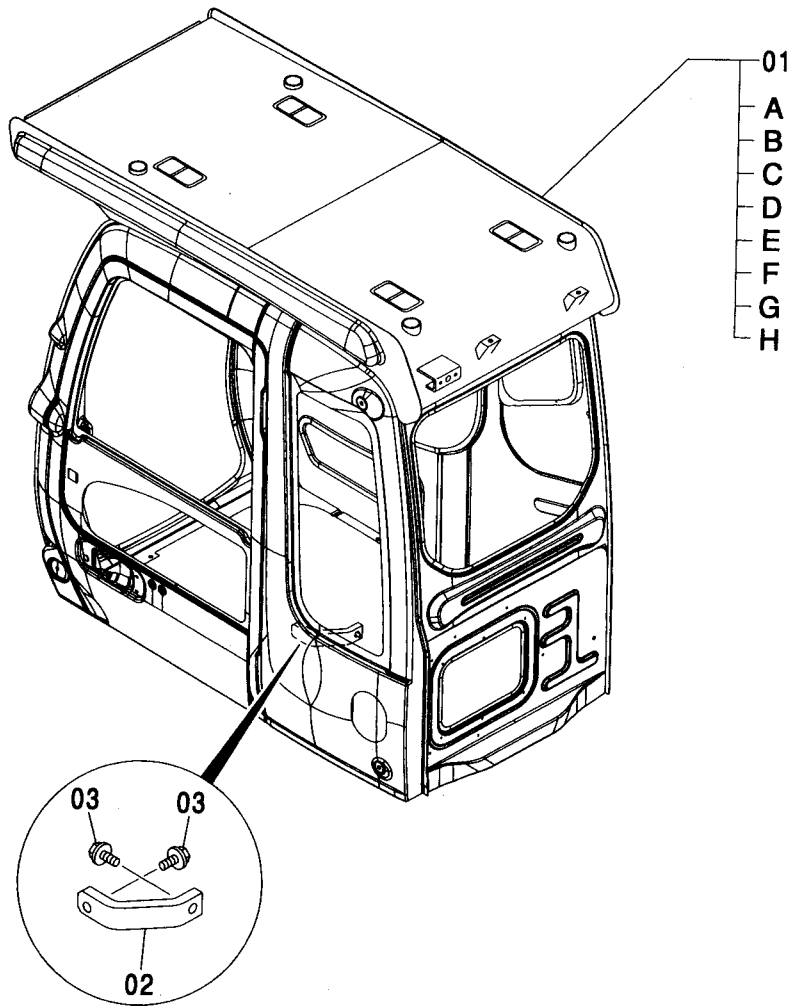
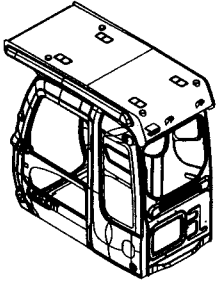

キャブ (OPG) <460>
CAB (OPG) <460>

適用号機 050001-
Serial No.

符号 ITEM	部品番号 PART NO.	部 品 名	PART NAME	数量 Q' TY	サービス コード S. C	適用号機 SERIAL NO.	互 換 性 I C A	代 替 部 品 REPLACEABLE PART	
								部品番号 PART NO.	数量 Q' TY
01	4621706	キャブ アッセン	CAB ASS' Y	1					
01A	++++++	・キャブ (1) <450, 460, MT> <詳細ハ 別ページ参照>	・CAB (1) <450, 460, MT> <for details: see separate page>	1					
01B	++++++	・キャブ (2) <460> <詳細ハ 別ページ参照>	・CAB (2) <460> <for details: see separate page>	1					
01C	++++++	・キャブ (3) <450, 460, MT> <詳細ハ 別ページ参照>	・CAB (3) <450, 460, MT> <for details: see separate page>	1					
01D	++++++	・キャブ (4) <450, 460, MT> <詳細ハ 別ページ参照>	・CAB (4) <450, 460, MT> <for details: see separate page>	1					
01E	++++++	・キャブ (5) <460> <詳細ハ 別ページ参照>	・CAB (5) <460> <for details: see separate page>	1					
01F	++++++	・キャブ (6) <460> <詳細ハ 別ページ参照>	・CAB (6) <460> <for details: see separate page>	1					
01G	++++++	・キャブ (7) <450, 460, MT> <詳細ハ 別ページ参照>	・CAB (7) <450, 460, MT> <for details: see separate page>	1					
01H	++++++	・キャブ (8) [OPG] <460> <詳細ハ 別ページ参照>	・CAB (8) [OPG] <460> <for details: see separate page>	1					
02	3091234	サポート	SUPPORT	1					
03	J281045	ボルト:セムス	BOLT:SEMS	2	D				
03A	J901045	・ボルト	・BOLT	1					
03B	4486055	・ワッシャ	・WASHER	1					

キャブ (1) <450, 460, MT>
 CAB (1) <450, 460, MT>

適用号機 450, MT : 010001-
 Serial No. 460 : 050001-

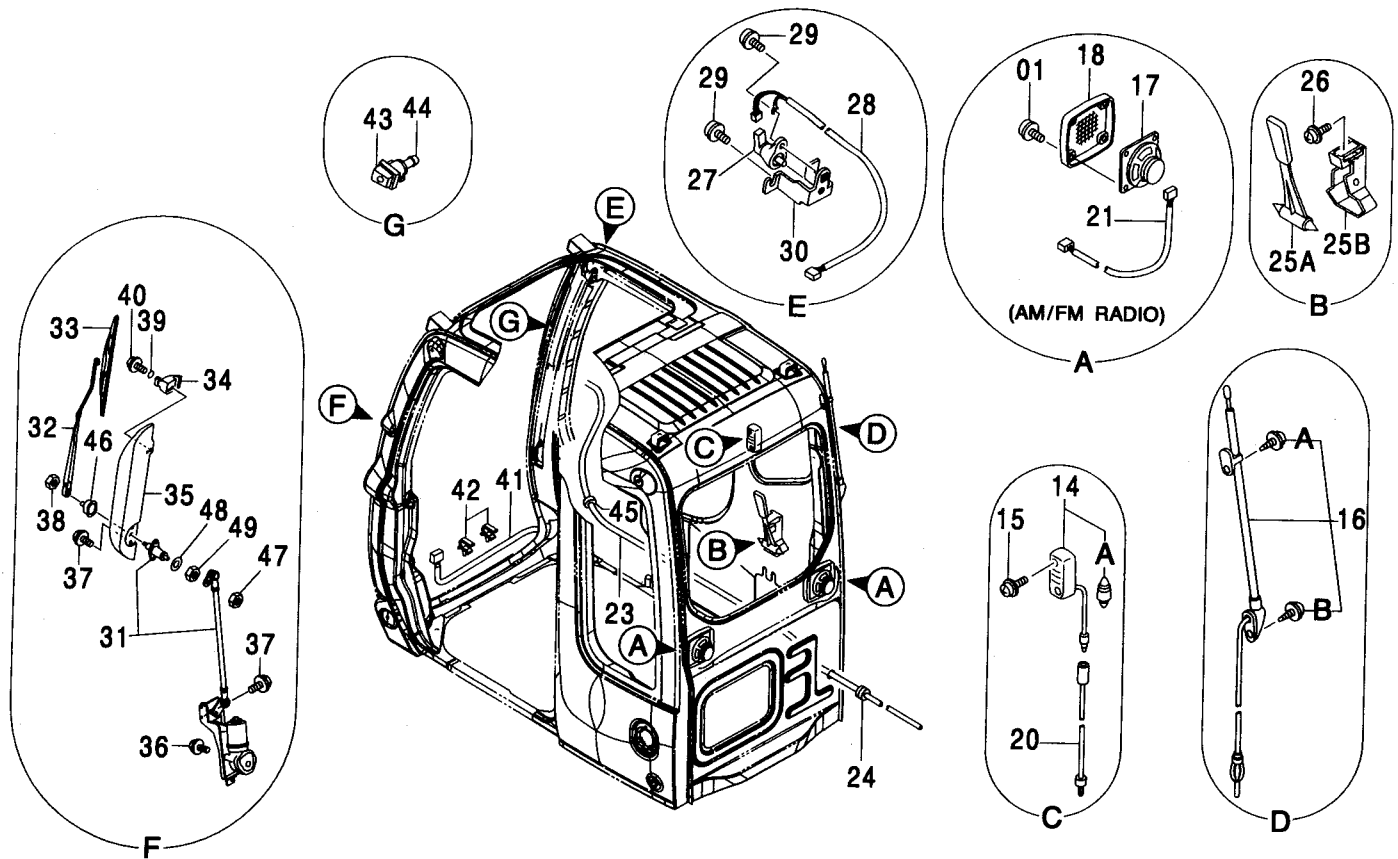
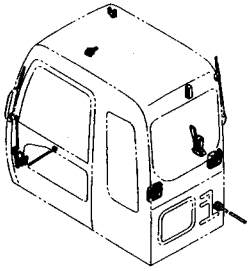

キャブ (1) <450, 460, MT>
CAB (1) <450, 460, MT>

適用号機 450, MT : 010001-
Serial No. 460 : 050001-

符号 ITEM	部品番号 PART NO.	部 品 名	PART NAME	数量 Q' TY	サービス コード S. C	適用号機 SERIAL NO.	互 換 性 I C A	代 替 部 品 REPLACEABLE PART	
								部品番号 PART NO.	数量 Q' TY
01	4456427	スクリュ;セムス	SCREW;SEMS	8					
14	4187082	ランプ;ルーム	LAMP;ROOM	1					
14A	4187083	・バルブ	・BULB	1					
15	4456428	スクリュ;セムス	SCREW;SEMS	2					
16	4123177	アンテナ	ANTENNA	1					
16A	4210412	・スクリュ	・SCREW	1					
16B	4210413	・スクリュ	・SCREW	1					
17	4361302	スピーカ (AM/FMラジオ)	SPEAKER (AM/FM RADIO)	2					
18	4364504	スピーカガードリル	GRILLE	2					
20	4260369	ハーネス;ワイヤ	HARNESS;WIRE	1					
21	4369547	ハーネス;ワイヤ (AM/FMラジオ)	HARNESS;WIRE (AM/FM RADIO)	2					
23	4369549	ホース	HOSE	1					
24	4287903	ブッシュング;ラバー	BUSHING;RUBBER	1					
25A	4362700	ハンマ	HAMMER	1					
25B	2038764	ブラケット	BRACKET	1					
26	4456428	スクリュ;セムス	SCREW;SEMS	2					
27	4387837	スイッチ;リミット	SWITCH;LIMIT	1					
28	4402476	ハーネス;ワイヤ	HARNESS;WIRE	1					
29	4456428	スクリュ;セムス	SCREW;SEMS	3	#				
30	4456429	ブラケット	BRACKET	1					
31	4453690	ワイパーモータ	WIPER-MOTOR	1					
32	4453687	ワイパーアーム	WIPER-ARM	1					
33	4453686	ワイパーブレード	WIPER-BLADE	1					
34	4456433	ワイパースタンド	WIPER-STAND	1					
35	4456434	ワイパーガード	WIPER-GUARD	1					
36	J020820	ボルト;セムス	BOLT;SEMS	3		-D03/04			
36	J260820	ボルト;セムス	BOLT;SEMS	3	#D	D03/05-	T	J900820	3
								A590108	3
37	4456238	ボルト;セムス	BOLT;SEMS	4					
38	M500807	ナット	NUT	1					
39	4092111	O-リング	O-RING	1					
40	4456458	ボルト;セムス	BOLT;SEMS	1					
41	4456435	ハーネス;ワイヤ	HARNESS;WIRE	1					
42	4456436	クリップ;ワイヤ	CLIP;WIRE	2					
43	4456450	ノズル	NOZZLE	1					
44	4367481	バルブ;チエツク	VALVE	1					
45	4369569	ブッシュング;ラバー	BUSHING;RUBBER	1					
46	4603011	キャップ	CAP	1	#				
47	4603012	ナット;スペシヤル	NUT;SPECIAL	1	#				

キャブ (1) <450, 460, MT>
 CAB (1) <450, 460, MT>

適用号機 450, MT : 010001-
 Serial No. 460 : 050001-

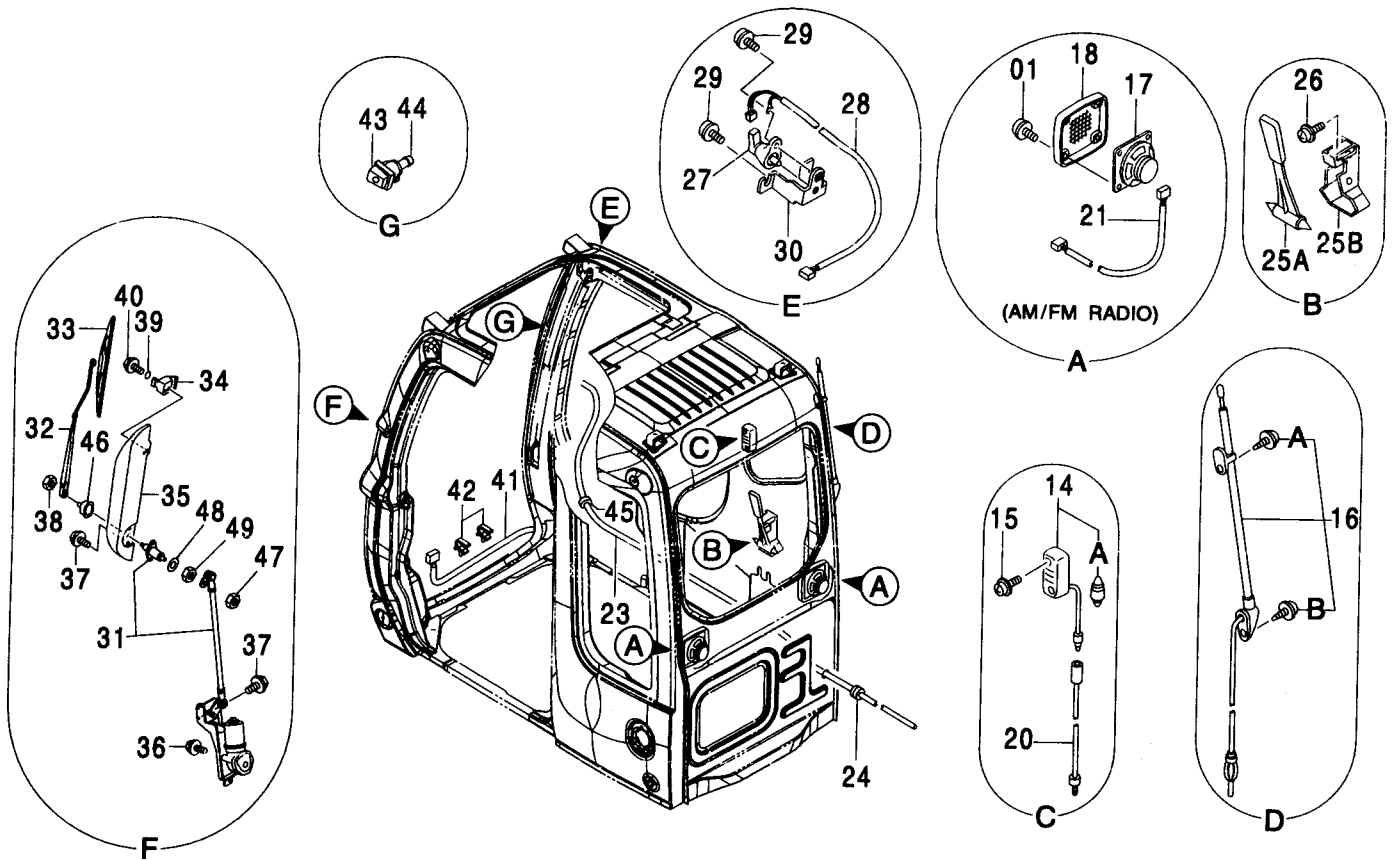
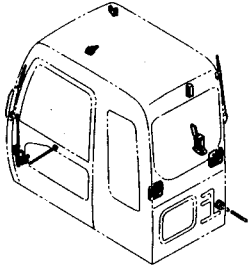

キャブ (1) <450, 460, MT>
 CAB (1) <450, 460, MT>

適用号機 450, MT : 010001-
 Serial No. 460 : 050001-

符号 ITEM	部品番号 PART NO.	部 品 名	PART NAME	数量 Q' TY	サービス コード S. C	適用号機 SERIAL NO.	互 換 性 ICA	代 替 部 品 REPLACEABLE PART	
								部品番号 PART NO.	数量 Q' TY
48	4603013	ワッシャ	WASHER	1	#				
49	4431859	ナット	NUT	1	#				

キャブ (2) <450, MT>
 CAB (2) <450, MT>

適用号機 010001-
 Serial No.

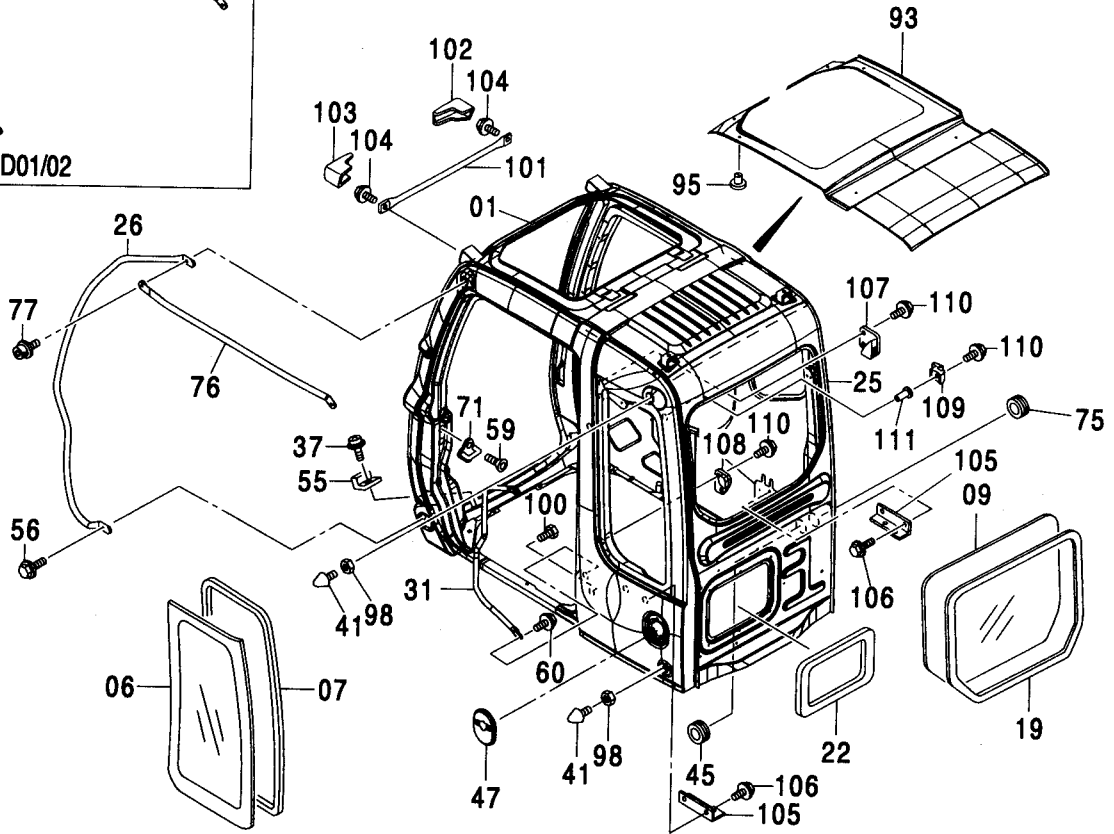
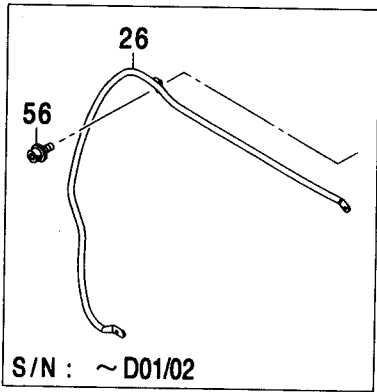
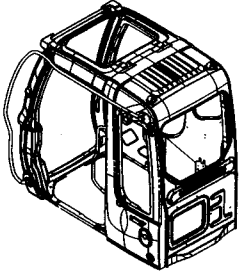

キャブ (2) <450, MT>
CAB (2) <450, MT>

適用号機 010001-
Serial No.

符号 ITEM	部品番号 PART NO.	部 品 名	PART NAME	数量 Q' TY	サービス コード S. C	適用号機 SERIAL NO.	互 換 性 I C A	代 替 部 品 REPLACEABLE PART	
								部品番号 PART NO.	数量 Q' TY
01	4466371	キャブ	CAB	1					
06	4448311	ガラス	GLASS	1					
07	4400079	シール:ラバー	SEAL: RUBBER	1					
09	4448314	ガラス	GLASS	1					
19	4448319	ラバー	RUBBER	1					
22	4453667	ラバー	RUBBER	1					
25	4456175	ラバー	RUBBER	2					
26	4466366	ハンドレール	HANDRAIL	1		-D01/02	T	4473960	1
								4473961	1
26	4473960	ハンドレール	HANDRAIL	1		D01/03-			
31	4453663	ハンドレール	HANDRAIL	1					
37	M470616	スクリュ	SCREW	2					
41	4474036	ストツパ	STOPPER	2					
45	4369568	ブッシング:ラバー	BUSHING: RUBBER	1					
47	4456654	カバー	COVER	1					
55	4369675	ラバー	RUBBER	2					
56	4320149	ボルト:セムス	BOLT: SEMS	2		-D01/02			
56	4320149	ボルト:セムス	BOLT: SEMS	1		D01/03-			
59	4320163	スクリュ	SCREW	2					
60	4372219	ボルト:セムス	BOLT: SEMS	2					
71	4369627	ストライカ	STRIKER	1					
75	4473966	ブッシング:ラバー	BUSHING: RUBBER	1					
76	4473961	ハンドレール	HANDRAIL	1		D01/03-			
77	4473852	ボルト:セムス	BOLT: SEMS	1		D01/03-			
93	4453665	シート	SHEET	1					
95	4453666	クリツプ	CLIP	14					
98	4295662	ナット	NUT	2					
100	4320150	ボルト	BOLT	1					
101	4456176	パイプ	PIPE	1					
102	4456177	カバー:R	COVER: R	1					
103	4456178	カバー:L	COVER: L	1					
104	4456179	ボルト:セムス	BOLT: SEMS	2					
105	4456181	ブラケット	BRACKET	2					
106	J021025	ボルト:セムス	BOLT: SEMS	4					
107	4456182	ラバー	RUBBER	1					
108	4456183	ラバー	RUBBER	1					
109	4456184	ラバー	RUBBER	1					
110	4372224	ボルト:セムス	BOLT: SEMS	5					
111	4456185	ナット	NUT	1					

201A

キャブ (2) <460>
CAB (2) <460>

適用号機 050001-
Serial No.

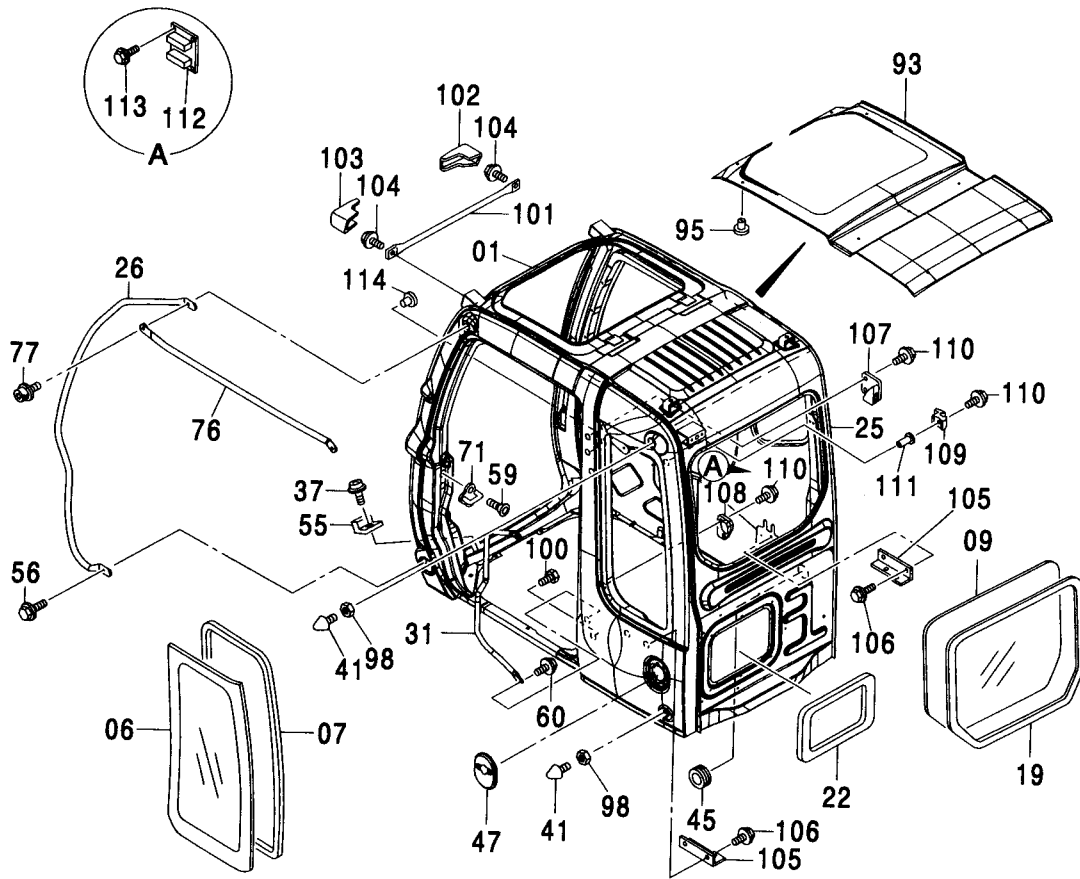
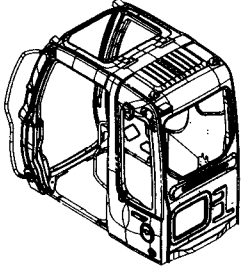

キャブ (2) <460>
CAB (2) <460>

適用号機 050001-
Serial No.

符号 ITEM	部品番号 PART NO.	部 品 名	PART NAME	数量 Q'TY	サービス コード S. C	適用号機 SERIAL NO.	互 換 性 I C A	代 替 部 品 REPLACEABLE PART	
								部品番号 PART NO.	数量 Q'TY
01	4607404	キャブ [STD]	CAB [STD]	1					
01	4607405	キャブ [ガード座付]	CAB [WITH GUARD SEAT]	1					
01	4607406	キャブ [パンタルフック付]	CAB [WITH VANDAL HOOK]	1					
01	+++++	キャブ [OPG]	CAB [OPG]	1					
06	4602567	ガラス (グリーン)	GLASS (GREEN)	1					
07	4400079	シール:ラバー	SEAL:RUBBER	1					
09	4602569	ガラス (グリーン)	GLASS (GREEN)	1					
19	4602577	ラバー	RUBBER	1					
22	4453667	ラバー	RUBBER	1					
25	4456175	ラバー	RUBBER	2					
26	4473960	ハンドレール	HANDRAIL	1					
31	4453663	ハンドレール	HANDRAIL	1					
37	M470616	スクリュ	SCREW	2					
41	4607408	ストツパ	STOPPER	2					
45	4607409	ブッシング:ラバー	BUSHING:RUBBER	1					
47	4456654	カバー	COVER	1					
55	4369675	ラバー	RUBBER	2					
56	4320149	ボルト:セムス	BOLT:SEMS	1					
59	4320163	スクリュ	SCREW	2					
60	4372219	ボルト:セムス	BOLT:SEMS	2					
71	4369627	ストライカ	STRIKER	1					
76	4473961	ハンドレール	HANDRAIL	1					
77	4473852	ボルト:セムス	BOLT:SEMS	1					
93	4453665	シート	SHEET	1					
95	4453666	クリップ	CLIP	14					
98	4295662	ナット	NUT	2					
100	4320150	ボルト	BOLT	1					
101	4456176	パイプ	PIPE	1					
102	4456177	カバー:R	COVER:R	1					
103	4456178	カバー:L	COVER:L	1					
104	4456179	ボルト:セムス	BOLT:SEMS	2					
105	4456181	ブラケット	BRACKET	2					
106	J271025	ボルト:セムス	BOLT:SEMS	4	D				
106A	J901025	ボルト	BOLT	1					
106B	J222010	ワッシャ	WASHER	1					
107	4456182	ラバー	RUBBER	1					
108	4456183	ラバー	RUBBER	1					
109	4456184	ラバー	RUBBER	1					
110	4372224	ボルト:セムス	BOLT:SEMS	5					
111	4456185	ナット	NUT	1					

201B

キャブ (2) <460>
CAB (2) <460>

適用号機
Serial No. 050001-

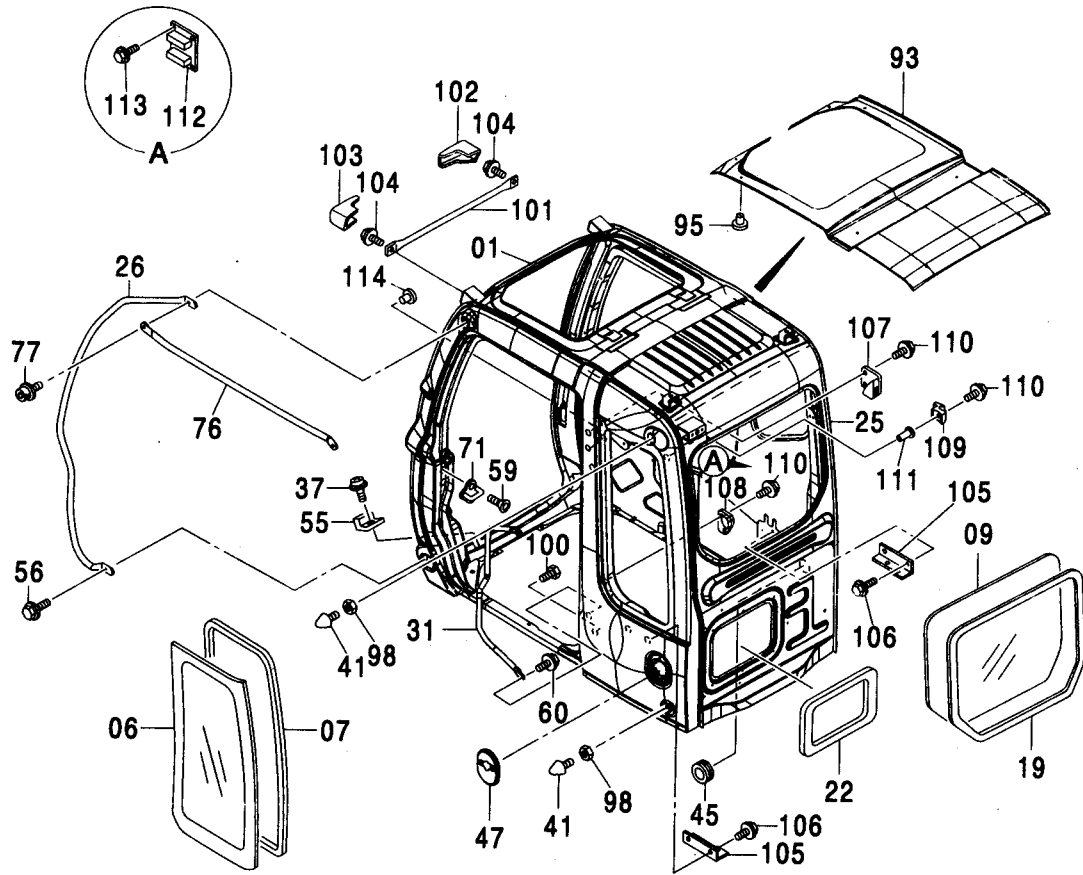
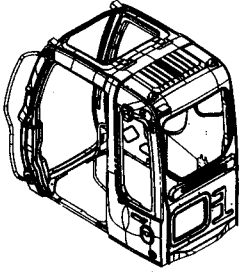

キャブ (2) <460>
CAB (2) <460>

適用号機 050001-
Serial No.

符号 ITEM	部品番号 PART NO.	部 品 名	PART NAME	数量 Q' TY	サービス コード S. C	適用号機 SERIAL NO.	互 換 性 ICA	代 替 部 品 REPLACEABLE PART	
								部品番号 PART NO.	数量 Q' TY
112	4477457	ブ ラケツ	BRACKET	1					
113	4372219	ボ ルト:セムス	BOLT:SEMS	4					
114	4372088	クリ ッ プ	CLIP	2					

キャブ (3) <450, 460, MT>
 CAB (3) <450, 460, MT>

適用号機 450, MT : 010001-
 Serial No. 460 : 050001-

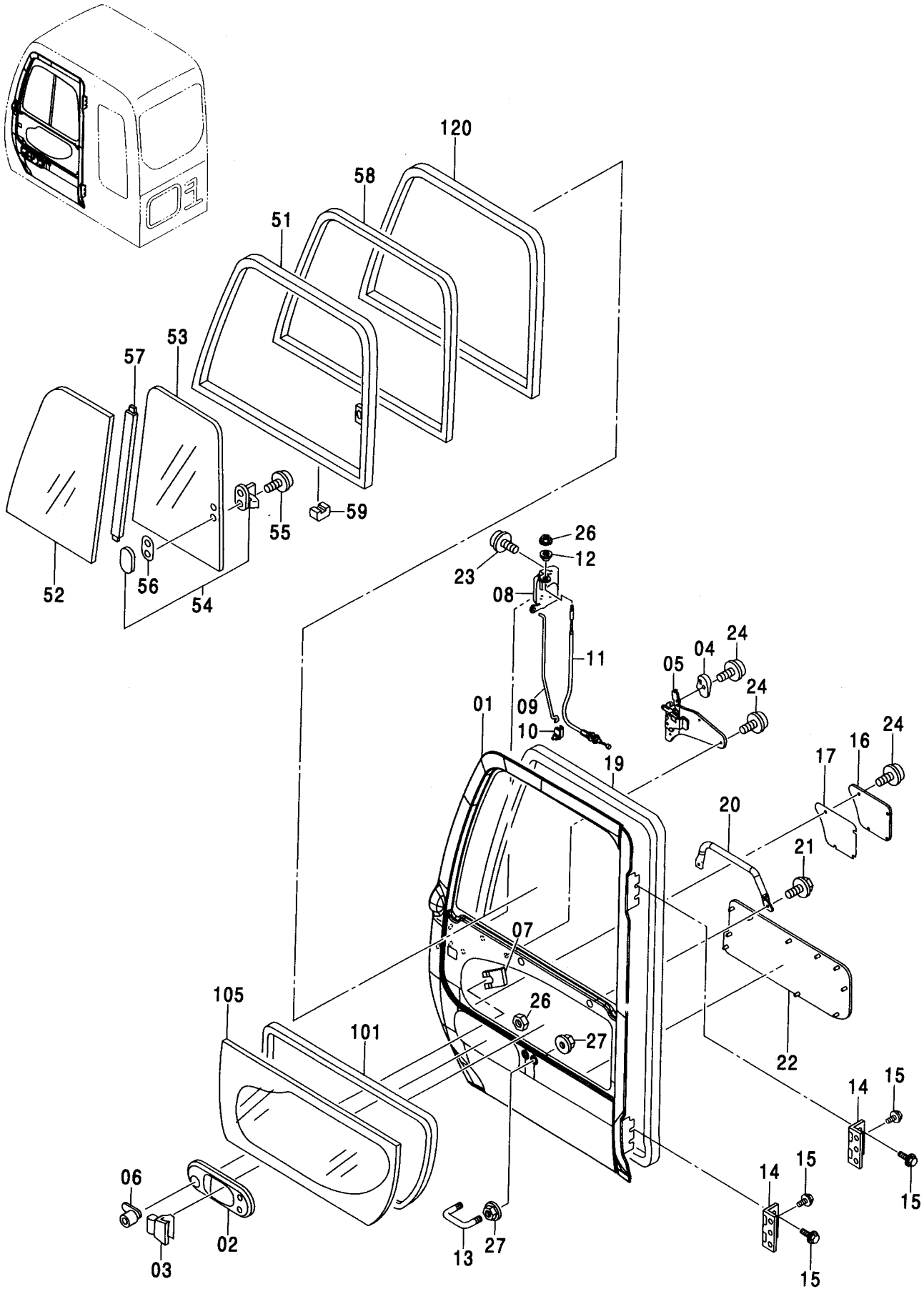

キャブ (3) <450, 460, MT>
CAB (3) <450, 460, MT>

適用号機 450, MT : 010001-
Serial No. 460 : 050001-

符号 ITEM	部品番号 PART NO.	部 品 名	PART NAME	数量 Q' TY	サービス コード S. C	適用号機 SERIAL NO.	互 換 性 I C A	代 替 部 品 REPLACEABLE PART	
								部品番号 PART NO.	数量 Q' TY
	4453668	ドア アツセン	DOOR ASS' Y	1		-D02/02			
	4602592	ドア アツセン	DOOR ASS' Y	1	#	D02/03-			
01	4453669	・ドア	・DOOR	1					
02	4455979	・カバー	・COVER	1					
03	4369645	・ハンドル;アウタ	・HANDLE; OUTER	1					
04	4455975	・ハンドル	・HANDLE	1					
05	4456173	・ハンドル;インナ	・HANDLE; INNER	1					
06	4362135	・ロック;ドア	・LOCK; DOOR	1					
07	4372091	・クリップ	・CLIP	1					
08	4455982	・ロック;ドア	・LOCK; DOOR	1					
09	4455983	・ロッド	・ROD	1					
10	4444664	・ホルダ	・HOLDER	1					
11	4456171	・ワイヤ	・WIRE	1					
12	4455981	・カラー	・COLLAR	1					
13	4369661	・ボルト;U	・BOLT; U	1					
14	4455980	・ヒンジ;ドア	・HINGE; DOOR	2					
15	4372261	・ボルト;セムス	・BOLT; SEMS	6					
16	4455976	・カバー	・COVER	1					
17	4455977	・シール	・SEAL	1					
19	4455978	・ウエザーストリップ	・WEATHER-STRIP	1					
20	4453670	・ハンドレール	・HANDRAIL	1					
21	4372212	・スクリュ;セムス	・SCREW; SEMS	2					
22	4453671	・シート	・SHEET	1					
23	4382885	・スクリュ;セムス	・SCREW; SEMS	3					
24	J680614	・スクリュ;セムス	・SCREW; SEMS	8		-D02/09	I	J680612	8
24	J680612	・スクリュ;セムス	・SCREW; SEMS	8	#	D02/10-			
26	4456172	・ナット	・NUT	1					
27	4295662	・ナット	・NUT	4					
51-59	4453676	・サッシ アツセン (ブラウン)	・SASH ASS' Y (BROWN)	1		-D02/02			
51-59	4602582	・サッシ アツセン (グリーン)	・SASH ASS' Y (GREEN)	1	#	D02/03-			
51	4453673	・サッシ	・SASH	1					
52	4448308	・ガラス (ブラウン)	・GLASS (BROWN)	1		-D03/02			
52	4602564	・ガラス (グリーン)	・GLASS (GREEN)	1	#	D02/03-			
53	4448309	・ガラス (ブラウン)	・GLASS (BROWN)	1		-D02/02			
53	4602565	・ガラス (グリーン)	・GLASS (GREEN)	1	#	D02/03-			
54	4369653	・ロック	・LOCK	1					
55	J680410	・スクリュ;セムス	・SCREW; SEMS	2					
56	4372093	・スペーサ	・SPACER	1					
57	4453675	・ラバー	・RUBBER	1					
58	4453674	・サッシ	・SASH	1					

キャブ (3) <450, 460, MT>

CAB (3) <450, 460, MT>

適用号機 450, MT : 010001-
Serial No. 460 : 050001-

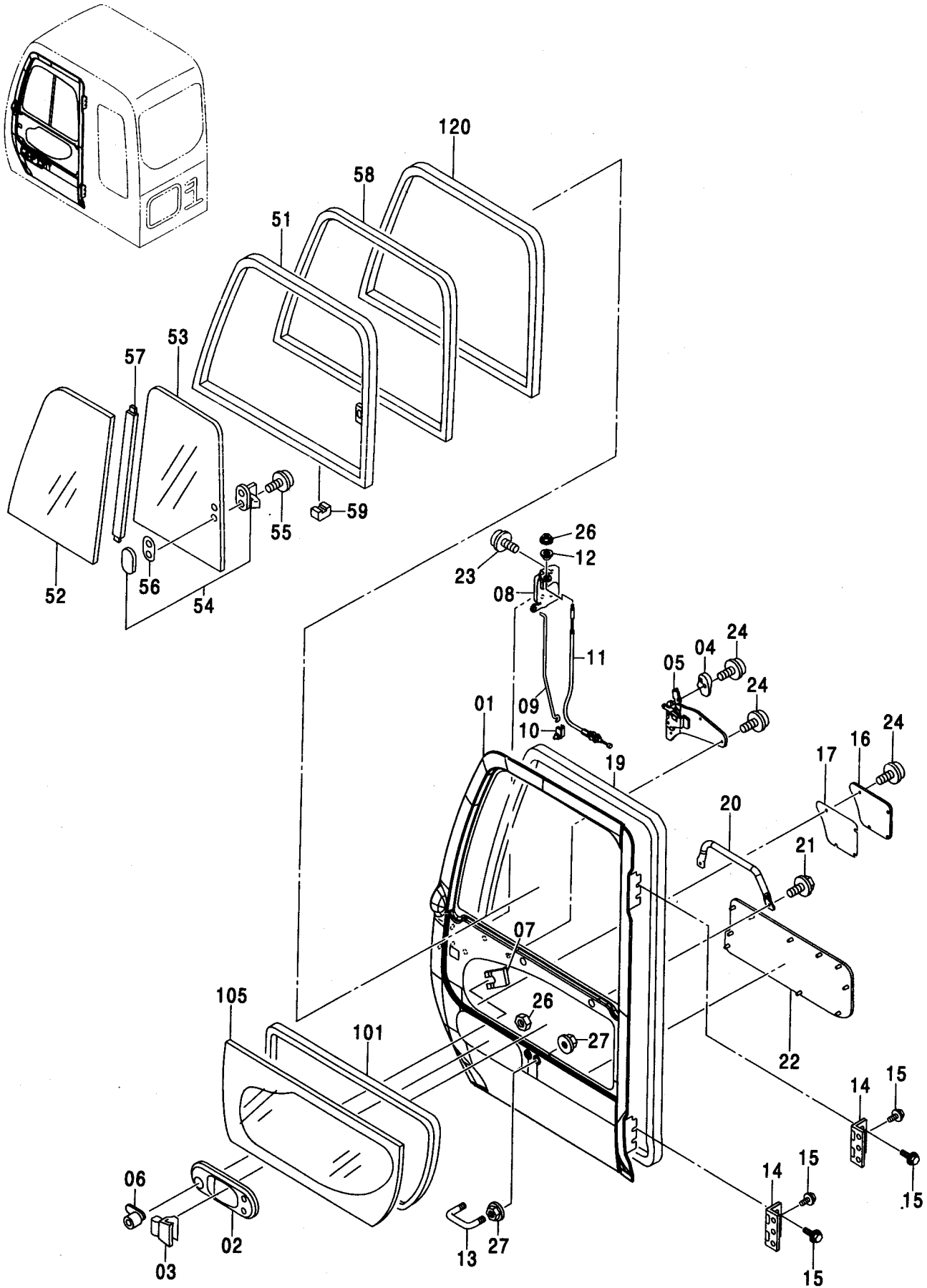

キャブ (3) <450, 460, MT>
 CAB (3) <450, 460, MT>

適用号機 450, MT : 010001-
 Serial No. 460 : 050001-

符号 ITEM	部品番号 PART NO.	部 品 名	PART NAME	数量 Q' TY	サービス コード S. C	適用号機 SERIAL NO.	互 換 性 ICA	代 替 部 品 REPLACEABLE PART	
								部品番号 PART NO.	数量 Q' TY
59	4147896	・スぺーサ	・SPACER	3					
101	4400087	・シール;ラバ-	・SEAL;RUBBER	1					
105	4448310	・ガラス (ブ ラウ)	・GLASS (BROWN)	1		-D02/02			
105	4602566	・ガラス (グ リーン)	・GLASS (GREEN)	1	#	D02/03-			
120	4448315	・ラバ-	・RUBBER	1					

キャブ (3) [バンドルフック付] <460>
 CAB (3) [WITH VANDAL HOOK] <460>

適用号機
 Serial No. 050001-

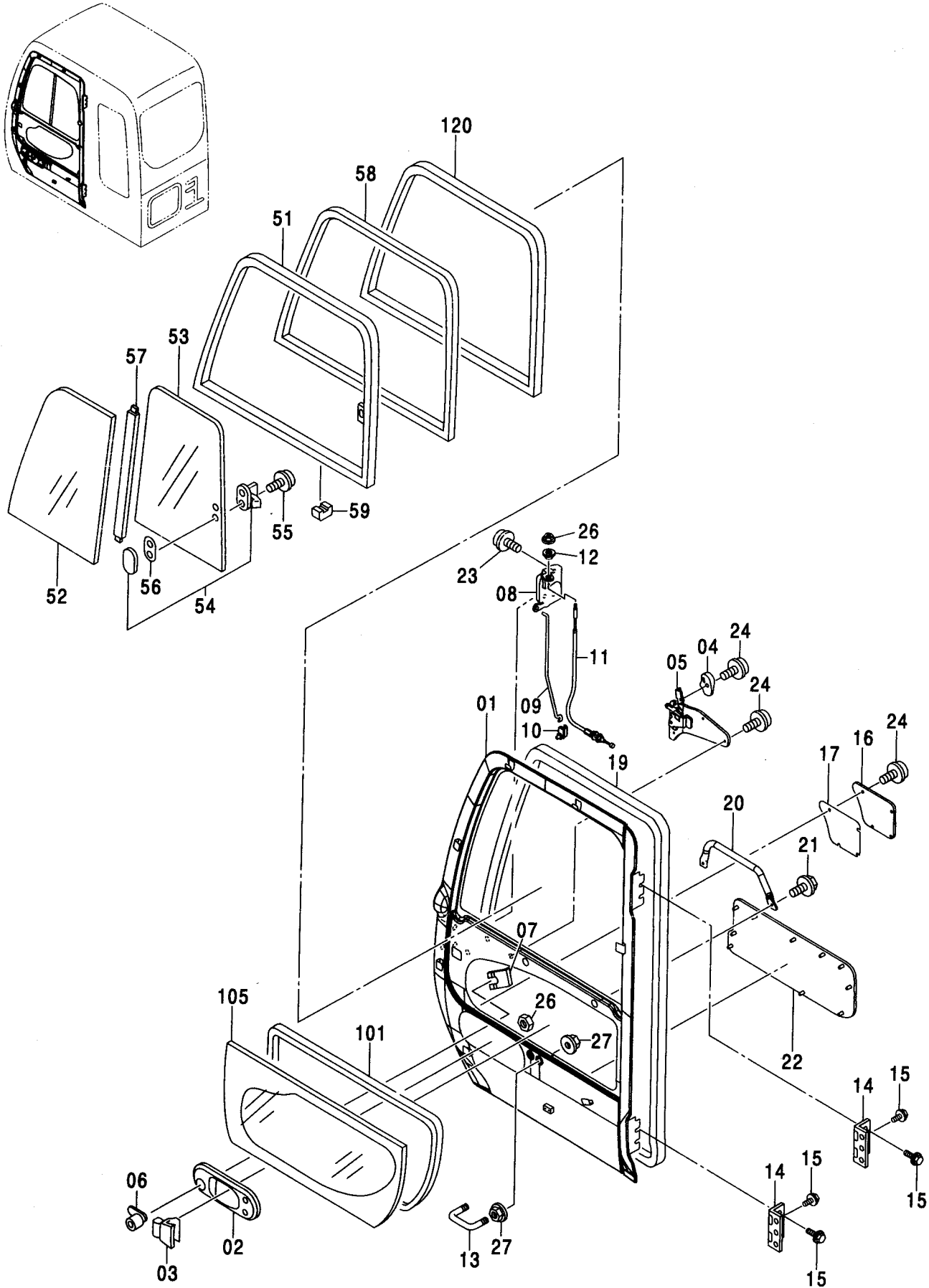

キャブ (3) [バンドルフック付] <460>
CAB (3) [WITH VANDAL HOOK] <460>

適用号機 050001-
Serial No.

符号 ITEM	部品番号 PART NO.	部 品 名	PART NAME	数量 Q'TY	サービス コード S. C	適用号機 SERIAL NO.	互 換 性 ICA	代 替 部 品 REPLACEABLE PART	
								部品番号 PART NO.	数量 Q'TY
	4602591	ドア アツセン	DOOR ASS' Y	1					
01	4483863	・ドア	・DOOR	1					
02	4455979	・カバー	・COVER	1					
03	4369645	・ハンドル:アウタ	・HANDLE: OUTER	1					
04	4455975	・ハンドル	・HANDLE	1					
05	4456173	・ハンドル:インナ	・HANDLE: INNER	1					
06	4362135	・ロック:ドア	・LOCK: DOOR	1					
07	4372091	・クリップ	・CLIP	1					
08	4455982	・ロック:ドア	・LOCK: DOOR	1					
09	4455983	・ロッド	・ROD	1					
10	4444664	・ホルダ	・HOLDER	1					
11	4456171	・ワイヤ	・WIRE	1					
12	4455981	・カラー	・COLLAR	1					
13	4369661	・ボルト:U	・BOLT: U	1					
14	4455980	・ヒンジ:ドア	・HINGE: DOOR	2					
15	4372261	・ボルト:セムス	・BOLT: SEMS	6					
16	4455976	・カバー	・COVER	1					
17	4455977	・シール	・SEAL	1					
19	4455978	・ウエザーストリップ	・WEATHER-STRIP	1					
20	4453670	・ハンドレール	・HANDRAIL	1					
21	4372212	・スクリュ:セムス	・SCREW: SEMS	2					
22	4453671	・シート	・SHEET	1					
23	4382885	・スクリュ:セムス	・SCREW: SEMS	3					
24	J680614	・スクリュ:セムス	・SCREW: SEMS	8					
26	4456172	・ナット	・NUT	1					
27	4295662	・ナット	・NUT	4					
51-59	4602582	・サッシ アツセン	・SASH ASS' Y	1					
51	4453673	・サッシ	・SASH	1					
52	4602564	・ガラス (グリーン)	・GLASS (GREEN)	1					
53	4602565	・ガラス (グリーン)	・GLASS (GREEN)	1					
54	4369653	・ロック	・LOCK	1					
55	J680410	・スクリュ:セムス	・SCREW: SEMS	2					
56	4372093	・スペーサ	・SPACER	1					
57	4453675	・ラバー	・RUBBER	1					
58	4453674	・サッシ	・SASH	1					
59	4147896	・スペーサ	・SPACER	3					
101	4400087	・シール:ラバー	・SEAL: RUBBER	1					
105	4602566	・ガラス (グリーン)	・GLASS (GREEN)	1					
120	4448315	・ラバー	・RUBBER	1					

キャブ (4) <450, 460, MT>

CAB (4) <450, 460, MT>

適用号機 450, MT : 010001-
 Serial No. 460 : 050001-

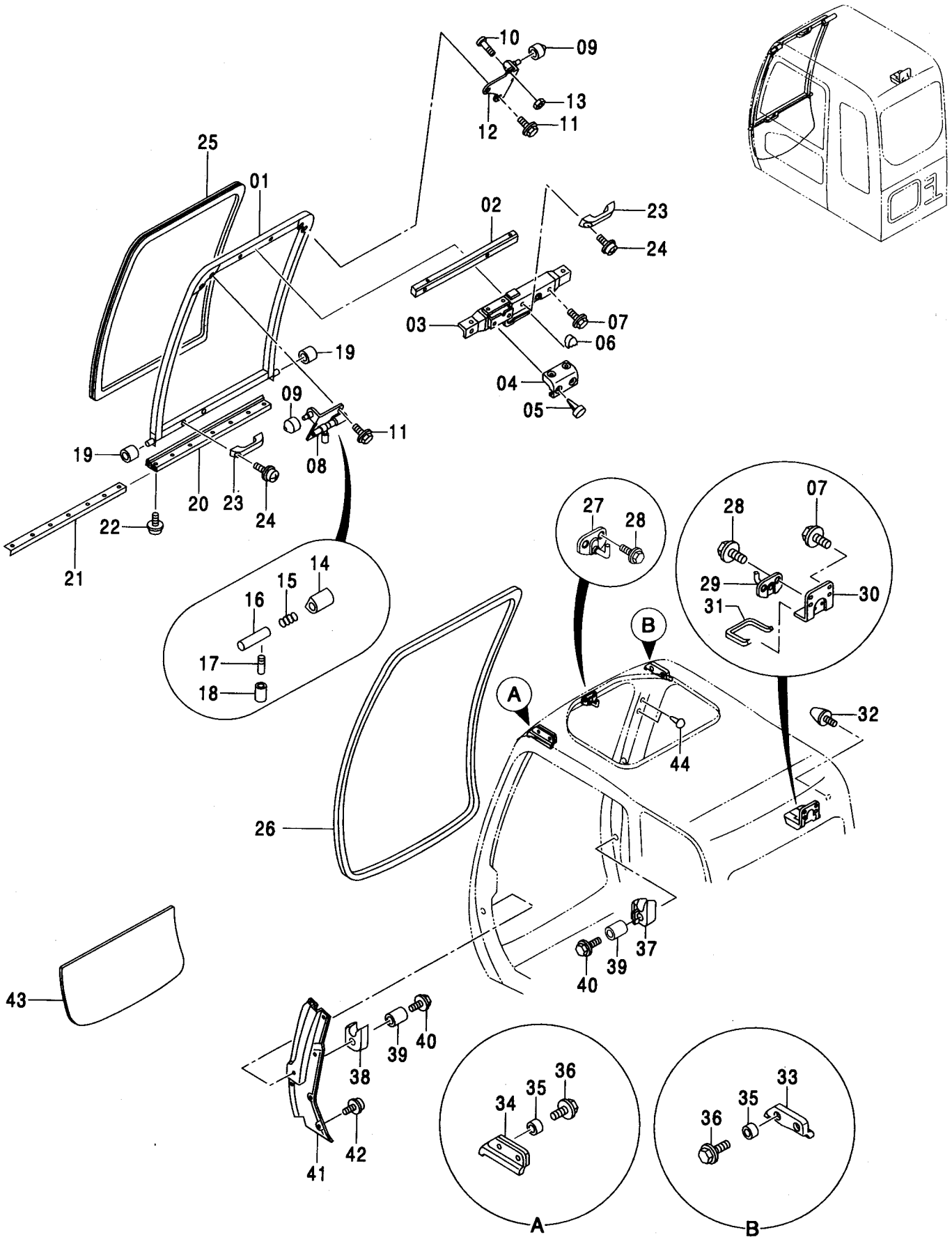

キャブ (4) <450, 460, MT>
CAB (4) <450, 460, MT>

適用号機 450, MT : 010001-
Serial No. 460 : 050001-

符号 ITEM	部品番号 PART NO.	部 品 名	PART NAME	数量 Q' TY	サービス コード S. C	適用号機 SERIAL NO.	互 換 性 I C A	代 替 部 品 REPLACEABLE PART	
								部品番号 PART NO.	数量 Q' TY
01-24	4453689	フロントウインド アッセン	FRONT WINDOW ASS' Y	1					
01	4456217	・フレーム:ウインド	・FRAME:WINDOW	1					
02	4456218	・シート:スクリュ	・SEAT:SCREW	1					
03	4456219	・ロック アッセン	・LOOK ASS' Y	1					
04	4456220	・カバー	・COVER	1					
05	4456221	・クリップ	・CLIP	4					
06	4456222	・カバー	・COVER	1					
07	4372225	・ボルト:セムス	・BOLT:SEMS	4					
08	4456223	・ブラケット	・BRACKET	1					
09	4456224	・ローラ	・ROLLER	2					
10	4456225	・スクリュ	・SCREW	1					
11	4372219	・ボルト:セムス	・BOLT:SEMS	4					
12	4456226	・ブラケット	・BRACKET	1					
13	J230006	・ナット	・NUT	1					
14	4456227	・カバー	・COVER	1					
15	494918	・バネA	・SPRING A	1					
16	4403327	・シャフト	・SHAFT	1					
17	4295480	・レバー	・LEVER	1					
18	4295876	・カバー	・COVER	1					
19	4204558	・ローラ	・ROLLER	2					
20	4456228	・ラバー	・RUBBER	1					
21	4456229	・プレート	・PLATE	1					
22	4372214	・スクリュ:タッピング	・SCREW:TAPPING	4					
23	4204579	・ハンドル	・HANDLE	2					
24	J460616	・スクリュ:セムス	・SCREW:SEMS	4					
25	4448306	ガラス (ブラウン)	GLASS (BROWN)	1		-D02/02			
25	4602562	ガラス (グリーン)	GLASS (GREEN)	1	#	D02/03-			
26	4456230	ラバー	RUBBER	1					
27	4456231	ストライカ F	STRIKER F	1					
28	4372210	スクリュ:セムス	SCREW:SEMS	4					
29	4456232	ストライカ R	STRIKER R	1					
30	4456233	ブラケット	BRACKET	1					
31	4456234	ラバー	RUBBER	1					
32	4204586	ストッパ	STOPPER	1					
33	4456235	ラバー	RUBBER	1					
34	4456236	ラバー	RUBBER	1					
35	4456237	カラー	COLLAR	4					
36	4456238	ボルト:セムス	BOLT:SEMS	4					
37	4456239	ストッパ	STOPPER	1					
38	4456240	ストッパ	STOPPER	1					

キャブ (4) <450, 460, MT>

CAB (4) <450, 460, MT>

適用号機 450, MT : 010001-
Serial No. 460 : 050001-

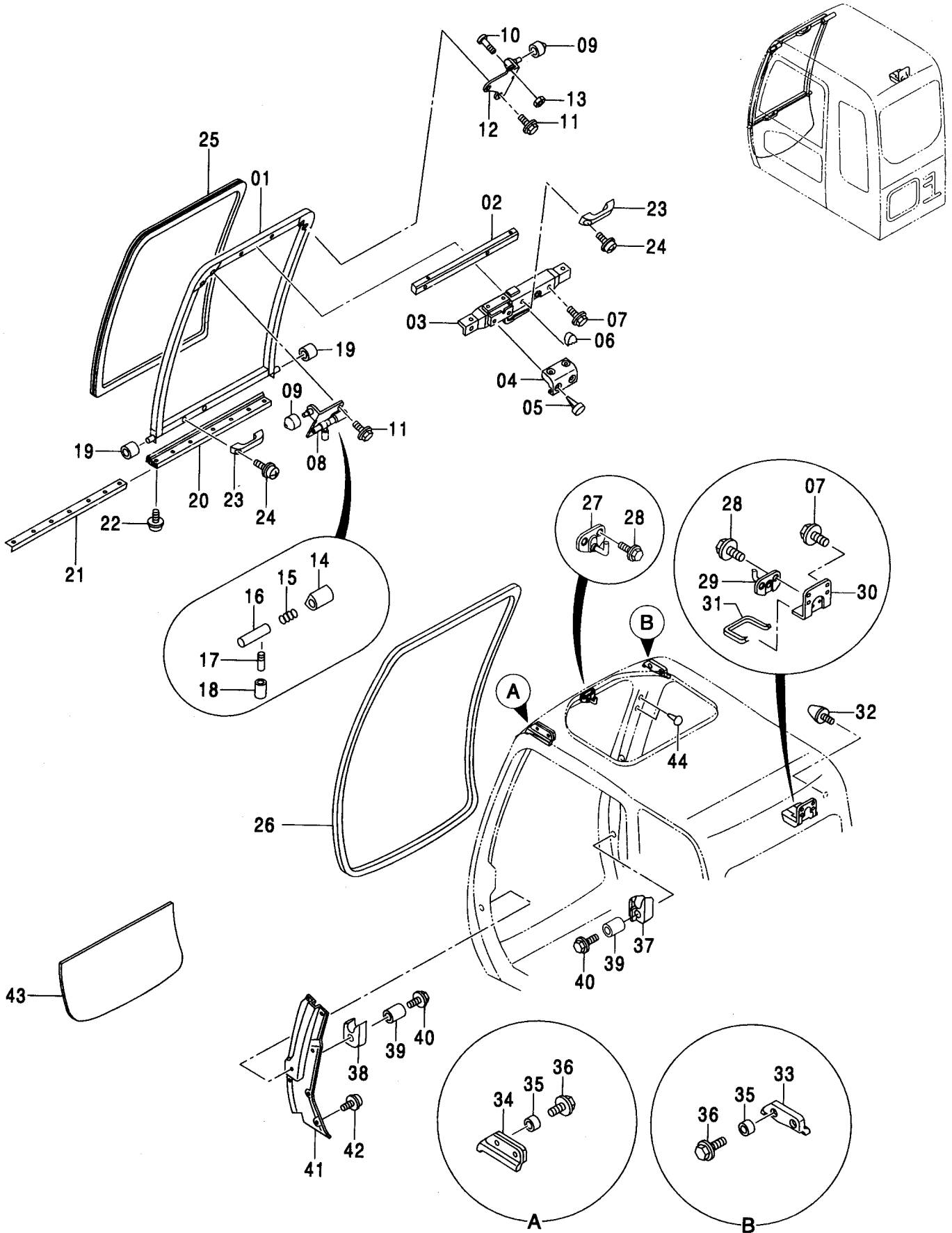

キャブ (4) <450, 460, MT>

CAB (4) <450, 460, MT>

適用号機 450, MT : 010001-

Serial No. 460 : 050001-

符号 ITEM	部品番号 PART NO.	部 品 名	PART NAME	数量 Q' TY	サービス コード S. C	適用号機 SERIAL NO.	互 換 性 I C A	代 替 部 品 REPLACEABLE PART	
								部品番号 PART NO.	数量 Q' TY
39	4456241	カラー	COLLAR	2					
40	4456242	ボルト:セムス	BOLT:SEMS	2					
41	4456243	カバー	COVER	1					
42	J680614	スクロ:セムス	SCREW:SEMS	6					
43	4448307	ガラス (ブラウン)	GLASS (BROWN)	1		-D02/02			
43	4602563	ガラス (グリーン)	GLASS (GREEN)	1	#	D02/03-			
44	4377817	クリップ	CLIP	2	#				

キャブ (5) <450, MT>
CAB (5) <450, MT>

適用号機
Serial No. 010001-

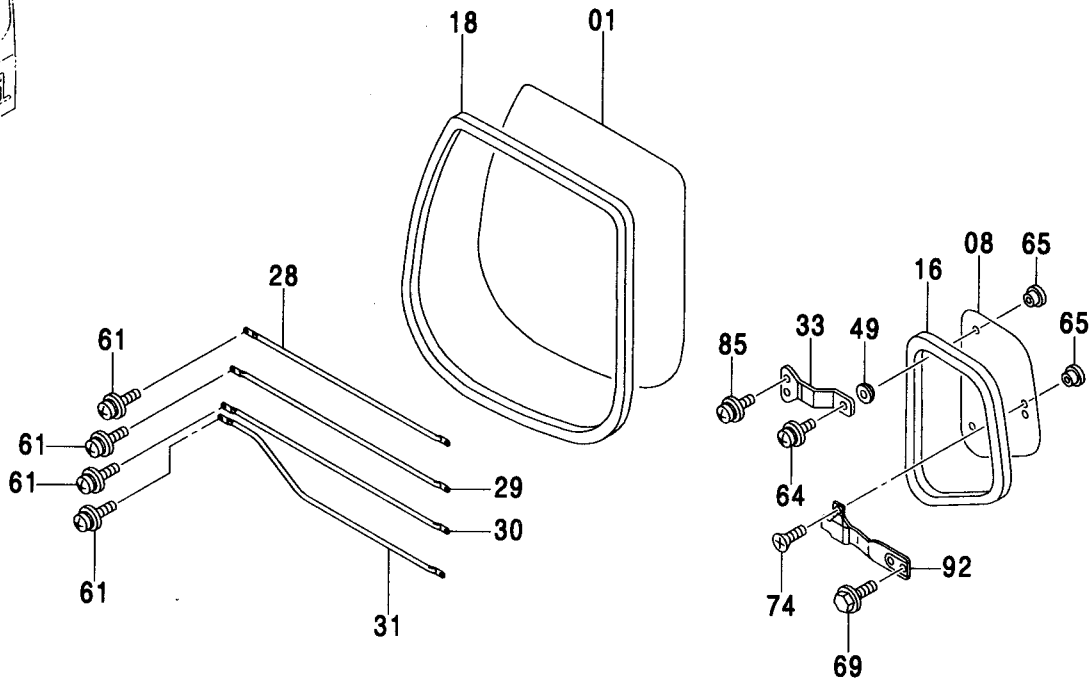
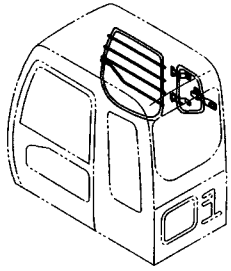

(M)

符号 ITEM	部品番号 PART NO.	部 品 名	PART NAME	数量 Q' TY	サービス コード S. C	適用号機 SERIAL NO.	互 換 性 I C A	代 替 部 品 REPLACEABLE PART	
								部品番号 PART NO.	数量 Q' TY
01	4448312	ガラス	GLASS	1					
08	4448313	ガラス	GLASS	1					
16	4453680	ラバー	RUBBER	1					
18	4448318	ラバー	RUBBER	1					
28	4453681	ガード	GUARD	1					
29	4453682	ガード	GUARD	1					
30	4453683	ガード	GUARD	1					
31	4453684	ガード	GUARD	1					
33	4369670	スプリング	SPRING	2					
49	4369671	パッキン	PACKING	2					
61	4372212	スクリュ;セムス	SCREW; SEMS	8					
64	J680516	スクリュ;セムス	SCREW; SEMS	2					
65	4369674	リテーナ	RETAINER	4					
69	4372223	ボルト;セムス	BOLT; SEMS	2					
74	4372213	スクリュ	SCREW	2					
85	J680614	スクリュ;セムス	SCREW; SEMS	4					
92	4369672	ロック	LOCK	1					

キャブ (5) <460> CAB (5) <460>

適用号機 050001-
Serial No.

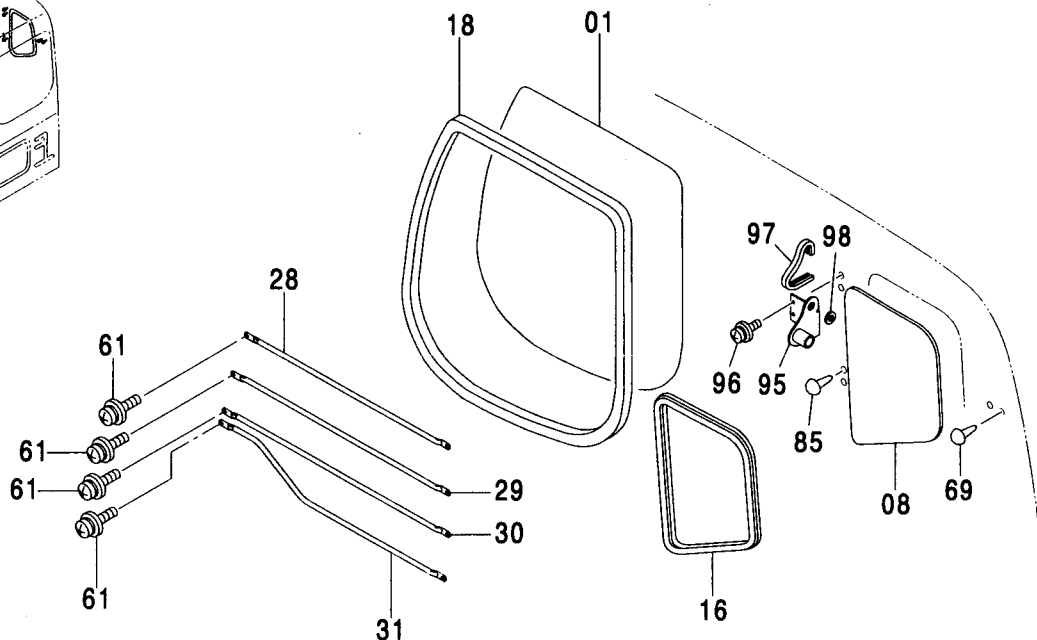
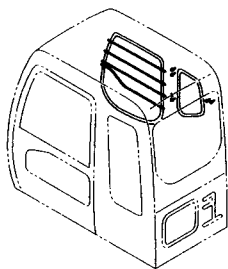

(M)

符号 ITEM	部品番号 PART NO.	部 品 名	PART NAME	数量 Q' TY	サービス コード S. C	適用号機 SERIAL NO.	互 換 性 I C A	代 替 部 品 REPLACEABLE PART	
								部品番号 PART NO.	数量 Q' TY
01	4602568	ガラス (グリーン)	GLASS (GREEN)	1					
08	4602570	ガラス (グリーン)	GLASS (GREEN)	1					
16	4602576	ラバー	RUBBER	1					
18	4448318	ラバー	RUBBER	1					
28	4463391	ガード	GUARD	1					
29	4463392	ガード	GUARD	1					
30	4463393	ガード	GUARD	1					
31	4463394	ガード	GUARD	1					
61	4372212	スクリュ;セムス	SCREW; SEMS	8					
69	4377817	クリップ	CLIP	2					
85	4372088	クリップ	CLIP	1					
95	4607410	ブラケット	BRACKET	1					
96	J680620	スクリュ;セムス	SCREW; SEMS	2					
97	4607411	ラバー	RUBBER	1					
98	4607412	ブッシング;ラバー	BUSHING; RUBBER	1					

キャブ (6) <450, MT>
CAB (6) <450, MT>

適用号機
Serial No. 010001-

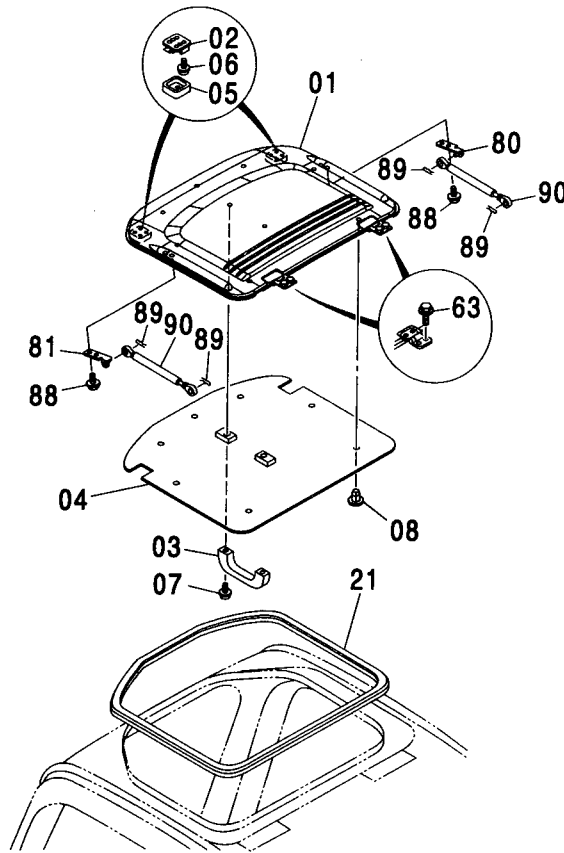
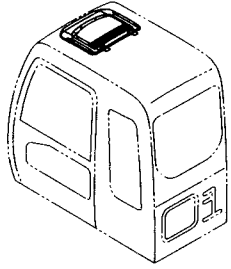

Ⓜ

符号 ITEM	部品番号 PART NO.	部 品 名	PART NAME	数量 Q' TY	サービス コード S. C	適用号機 SERIAL NO.	互 換 性 I C A	代 替 部 品 REPLACEABLE PART	
								部品番号 PART NO.	数量 Q' TY
01-08	4453677	ルーフ アツセン	ROOF ASS' Y	1					
01	4453678	・ルーフ	・ROOF	1					
02	4369615	・ロック	・LOCK	2					
03	4204579	・ハンドル	・HANDLE	1					
04	4453679	・シート	・SHEET	1					
05	4369616	・カバー	・COVER	2					
06	J460514	・スクリユ:セムス	・SCREW:SEMS	8					
07	J460616	・スクリユ:セムス	・SCREW:SEMS	2					
08	4453666	・クリップ	・CLIP	7					
21	4369553	ラバー	RUBBER	2					
63	4372220	ボルト:セムス	BOLT:SEMS	4					
80	4369617	ブラケット:(R)	BRACKET:(R)	1					
81	4369618	ブラケット:(L)	BRACKET:(L)	1					
88	4372222	ボルト:セムス	BOLT:SEMS	4					
89	4022697	ピン:ロック	PIN:LOCK	4					
90	4369619	スプリング	SPRING	2					

MEMO

A series of horizontal dashed lines for writing.

キャブ (6) <460>
CAB (6) <460>

適用号機
Serial No. 050001-

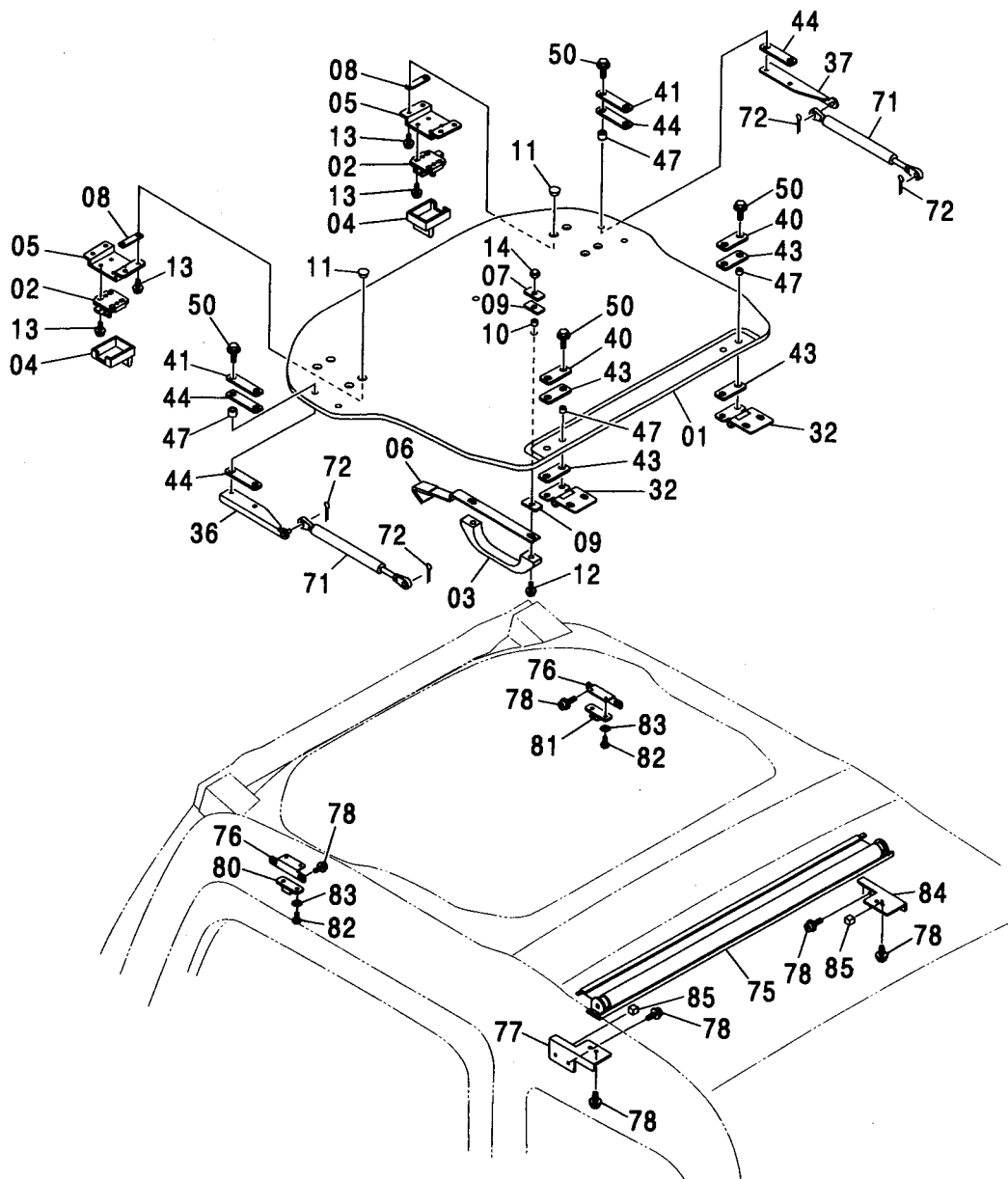
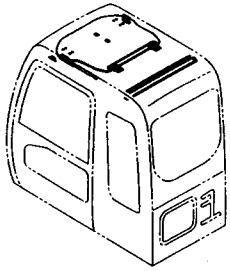

キャブ (6) <460>
CAB (6) <460>

適用号機 050001-
Serial No.

符号 ITEM	部品番号 PART NO.	部 品 名	PART NAME	数量 Q' TY	サービス コード S. C	適用号機 SERIAL NO.	互 換 性 I C A	代 替 部 品 REPLACEABLE PART	
								部品番号 PART NO.	数量 Q' TY
01-13	4456952	ルーフ アツセン	ROOF ASS' Y	1					
01	4460405	・ウインド	・WINDOW	1					
02	4369615	・ロック	・LOCK	2					
03	4411821	・グリップ	・GRIP	1					
04	4369616	・カバー	・COVER	2					
05	4474479	・ブラケット	・BRACKET	2					
06	4474498	・ブラケット	・BRACKET	1					
07	4386452	・プレート	・PLATE	2					
08	4474480	・パッキン	・PACKING	4					
09	4386450	・パッキン	・PACKING	4					
10	4474494	・カラー	・COLLAR	2					
11	4369674	・リテーナ	・RETAINER	8					
12	J680630	・スクリュ;セムス	・SCREW; SEMS	2					
13	J680514	・スクリュ;セムス	・SCREW; SEMS	16					
14	4474493	・ナット;キャップ	・NUT; CAP	2					
32	4474478	・ヒンジ	・HINGE	2					
36	4477219	・ブラケット; (L)	・BRACKET; (L)	1					
37	4477218	・ブラケット; (R)	・BRACKET; (R)	1					
40	4474477	・プレート	・PLATE	2					
41	4477217	・プレート	・PLATE	2					
43	4474476	・パッキン	・PACKING	4					
44	4477216	・パッキン; ラバー	・PACKING; RUBBER	4					
47	4474482	・カラー	・COLLAR	8					
50	4372221	・ボルト;セムス	・BOLT; SEMS	8					
71	4369619	・スプリング	・SPRING	2					
72	4022697	・ピン;ロック	・PIN; LOCK	4					
75	4474499	・ローラ	・ROLLER	1					
76	4474514	・ブラケット	・BRACKET	2					
77	4609478	・ブラケット; (L)	・BRACKET; (L)	1					
78	4609479	・スクリュ	・SCREW	12					
80	4474518	・ストッパ	・STOPPER	1					
81	4474517	・ストッパ	・STOPPER	1					
82	M470410	・スクリュ	・SCREW	4					
83	4459249	・ワッシャ	・WASHER	4					
84	4609477	・ブラケット; (R)	・BRACKET; (R)	1					
85	4609480	・ラバー	・RUBBER	2					

キャブ (7) <450, 460, MT>
 CAB (7) <450, 460, MT>

適用号機 450, MT : 010001-
 Serial No. 460 : 050001-

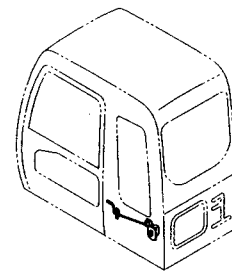
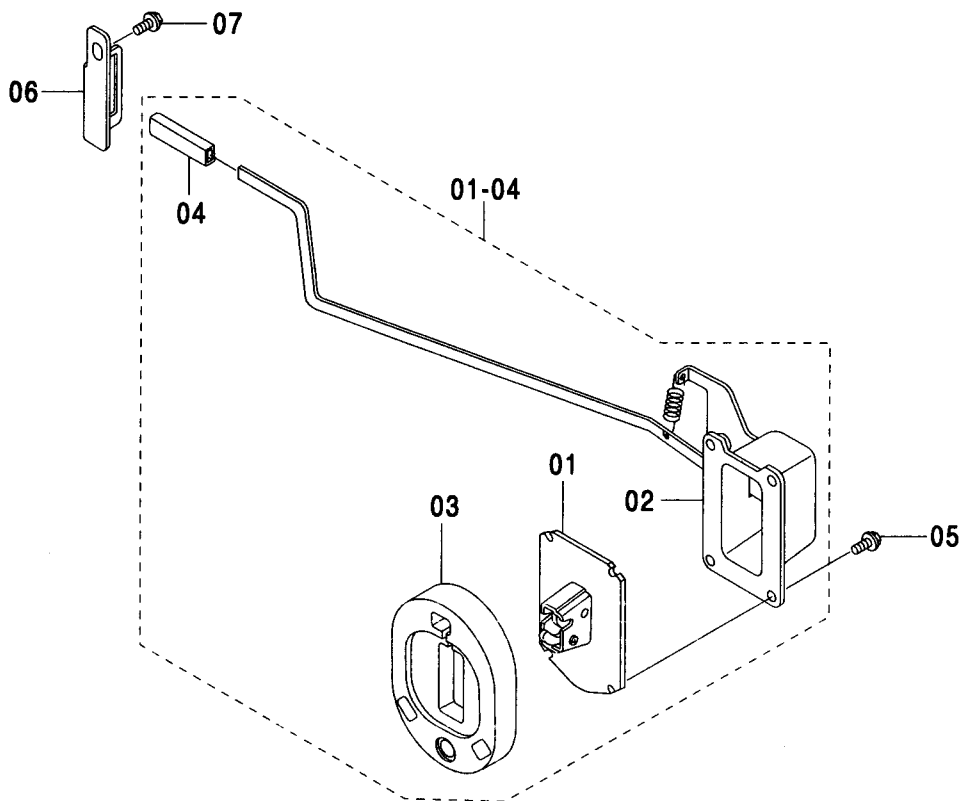

Ⓜ

符号 ITEM	部品番号 PART NO.	部 品 名	PART NAME	数量 Q' TY	サービス コード S. C	適用号機 SERIAL NO.	互 換 性 ICA	代替部品 REPLACEABLE PART	
								部品番号 PART NO.	数量 Q' TY
01-04	4456244	キャッチ; ドア アッセン	CATCH; DOOR ASS' Y	1					
01	4456245	・キャッチ; ドア	・CATCH; DOOR	1					
02	4456246	・ケース アッセン	・CASE ASS' Y	1					
03	4456247	・ラバー; ストッパ	・RUBBER; STOPPER	1					
04	4089012	・キャップ	・CAP	4					
05	J010820	ボルト; セムス	BOLT; SEMS	4		-D03/04			
05	J260820	ボルト; セムス	BOLT; SEMS	4	#D	D03/05-	T	J900820	4
								A590108	4
06	4456248	ストッパ	STOPPER	1					
07	J021025	ボルト; セムス	BOLT; SEMS	1		-D03/04			
07	J271025	ボルト; セムス	BOLT; SEMS	1	#D	D03/05-	T	J901025	1
								J222010	1

キャブ (8) [OPG] <460>
 CAB (8) [OPG] <460>

適用号機 050001-
 Serial No.

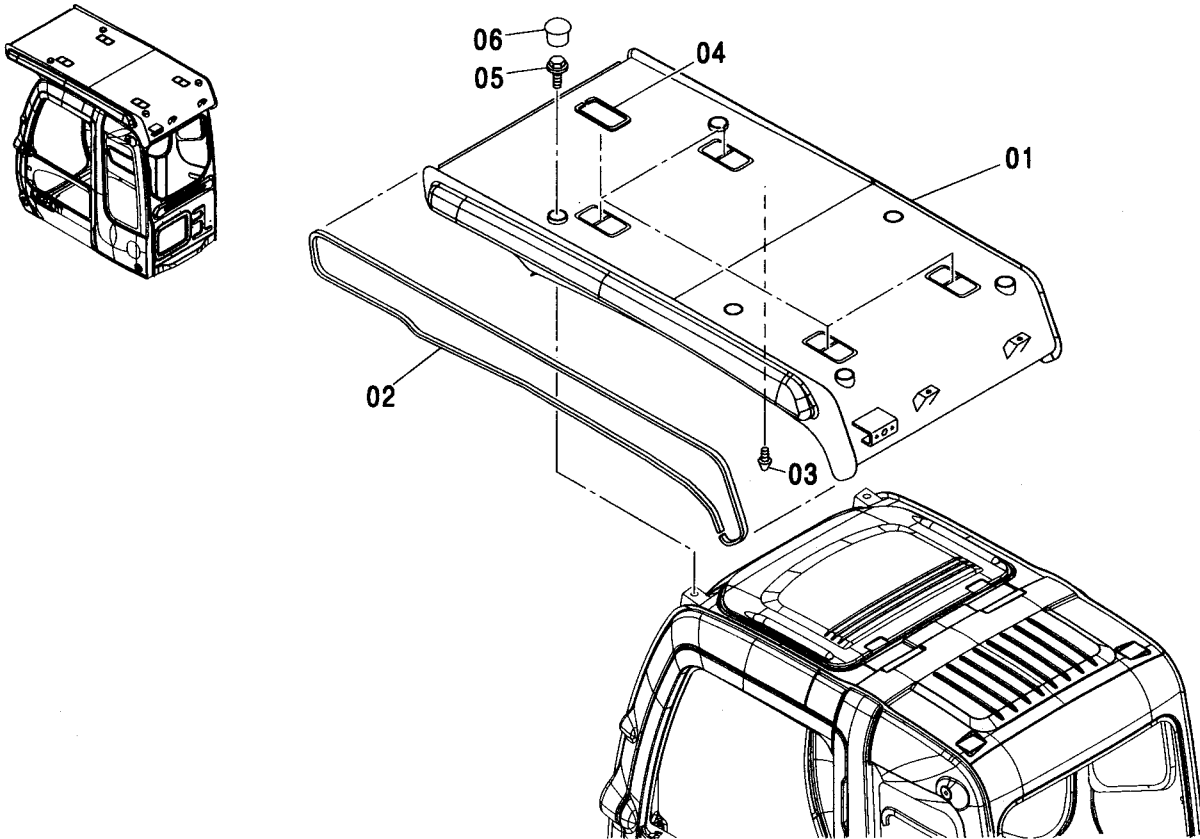

(M)

符号 ITEM	部品番号 PART NO.	部品名	PART NAME	数量 Q'TY	サービス コード S.C	適用号機 SERIAL NO.	互換性 ICA	代替部品 REPLACEABLE PART	
								部品番号 PART NO.	数量 Q'TY
	4607413	ガード アッセン	GUARD ASS'Y	1					
01	+++++	・ガード	・GUARD	1	D				
02	4466835	・ラバー	・RUBBER	2					
03	4204586	・ストッパ	・STOPPER	1					
04	4466834	・ラバー	・RUBBER	1					
05	4456179	・ボルト;セムス	・BOLT;SEMS	4					
06	4466836	・ラバー;キャップ	・RUBBER;CAP	4					

キャブガード <450, 460, MT>
CAB GUARD <450, 460, MT>

適用号機 450, MT : 010001-
Serial No. 460 : 050001-

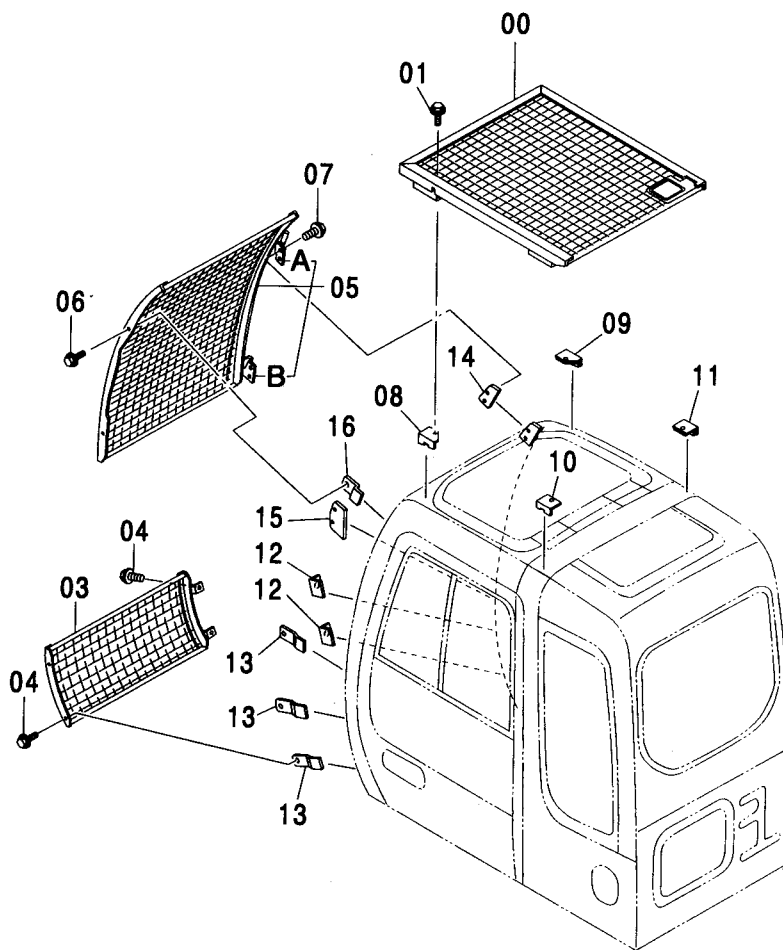
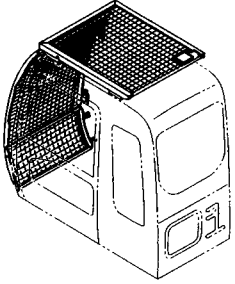

キャブガード <450, 460, MT>
CAB GUARD <450, 460, MT>

適用号機 450, MT : 010001-
Serial No. 460 : 050001-

符号 ITEM	部品番号 PART NO.	部 品 名	PART NAME	数量 Q' TY	サービス コード S. C	適用号機 SERIAL NO.	互 換 性 I C A	代 替 部 品 REPLACEABLE PART	
								部品番号 PART NO.	数量 Q' TY
00	4452466	ガード	GUARD	1					
01	J281030	ボルト;セムス	BOLT;SEMS	4	D				
01A	J901030	・ボルト	・BOLT	1					
01B	4486055	・ワッシャ	・WASHER	1					
03	4452469	ガード	GUARD	1					
04	J281030	ボルト;セムス	BOLT;SEMS	4	D				
04A	J901030	・ボルト	・BOLT	1					
04B	4486055	・ワッシャ	・WASHER	1					
05	4452468	ガード	GUARD	1					
05A	4456483	・ヒンジ	・HINGE	1					
05B	4410116	・ヒンジ	・HINGE	1					
06	J281030	ボルト;セムス	BOLT;SEMS	2	D				
06A	J901030	・ボルト	・BOLT	1					
06B	4486055	・ワッシャ	・WASHER	1					
07	J271030	ボルト;セムス	BOLT;SEMS	4	D				
07A	J901030	・ボルト	・BOLT	1					
07B	J222010	・ワッシャ	・WASHER	1					
08	4453685	ブラケット	BRACKET	1	W				
09	4453691	ブラケット	BRACKET	1	W				
10	4453692	ブラケット	BRACKET	1	W				
11	4453693	ブラケット	BRACKET	1	W				
12	4453694	ブラケット	BRACKET	2	W				
13	4378477	ブラケット	BRACKET	3	W				
14	4453695	シート;スクリュ	SEAT;SCREW	1	W				
15	4386918	シート;スクリュ	SEAT;SCREW	1	W				
16	4454150	ブラケット	BRACKET	1	W				

キャブガード (OPG) <460>
CAB GUARD (OPG) <460>

適用号機
Serial No. 050001-

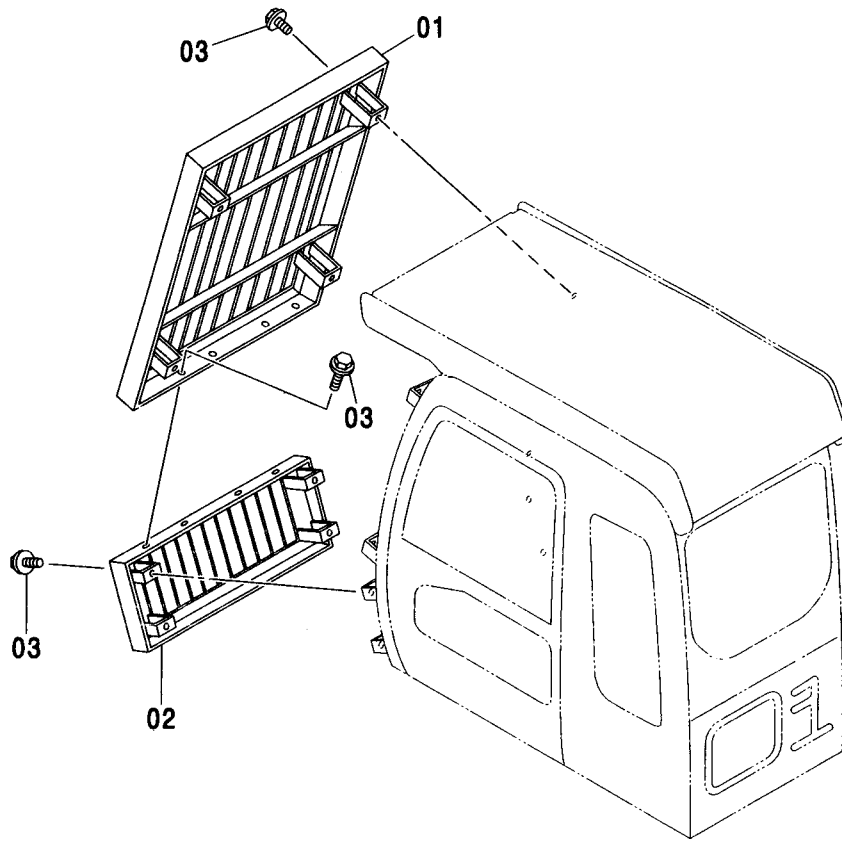
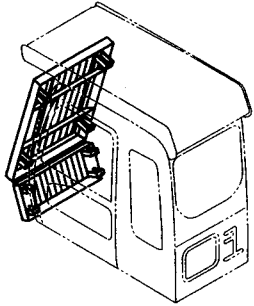

Ⓜ

符号 ITEM	部品番号 PART NO.	部品名	PART NAME	数量 Q'TY	サービス コード S. C	適用号機 SERIAL NO.	互換性 ICA	代替部品 REPLACEABLE PART	
								部品番号 PART NO.	数量 Q'TY
01	4465703	ガード	GUIDE	1					
02	4465704	ガード	GUIDE	1					
03	J271035	ボルト;セムス	BOLT;SEMS	12	D				
03A	J901035	・ボルト	・BOLT	1					
03B	J222010	・ワッシャ	・WASHER	1					

MEMO

A series of horizontal dashed lines for writing.

ウインドガード <460> WINDOW GUARD <460>

適用号機 050001-
Serial No.

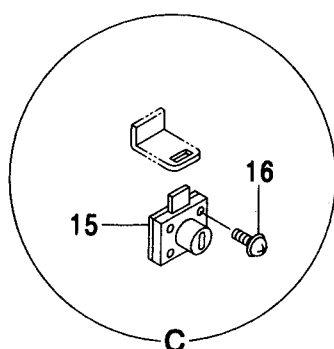
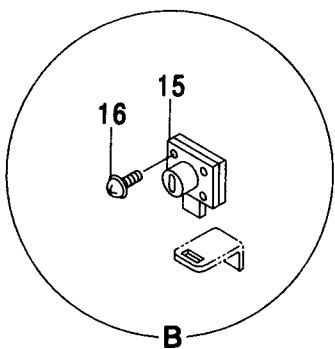
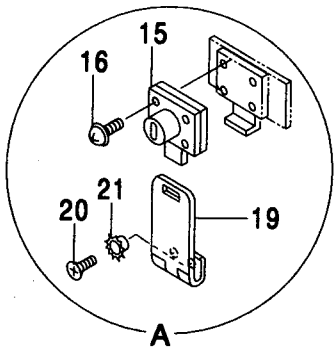
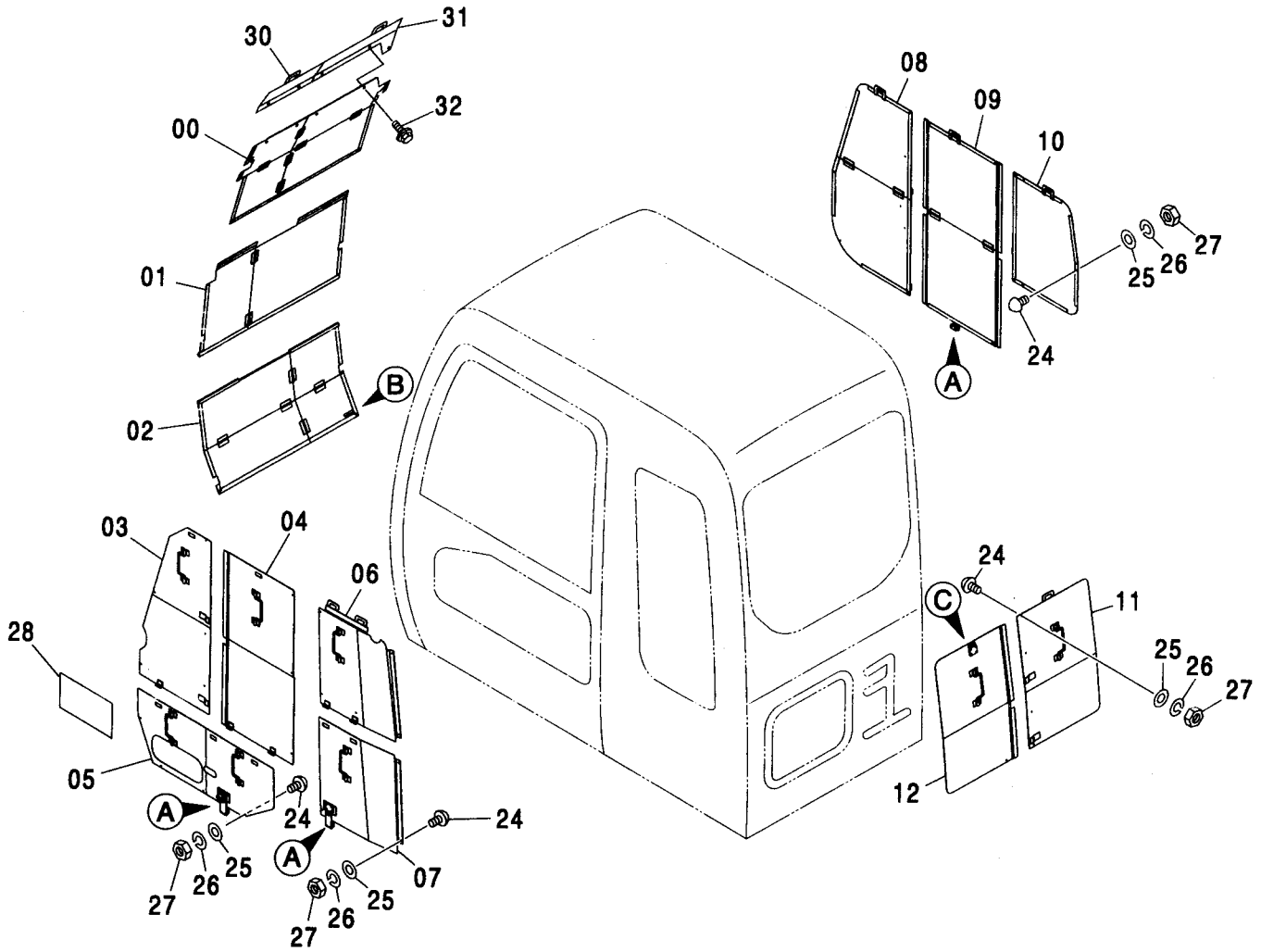
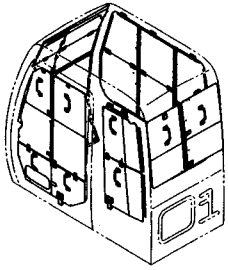

ウインドガード <460>
WINDOW GUARD <460>

適用号機 050001-
Serial No.

符号 ITEM	部品番号 PART NO.	部 品 名	PART NAME	数量 Q' TY	サービス コード S. C	適用号機 SERIAL NO.	互 換 性 I C A	代 替 部 品 REPLACEABLE PART	
								部品番号 PART NO.	数量 Q' TY
00	6021920	カバー	COVER	1					
01	7041843	カバー;ウインド	COVER	1					
02	7041844	カバー;ウインド	COVER	1					
03	7041828	カバー;ウインド	COVER	1					
04	7041827	カバー;ウインド	COVER	1					
05	8087015	カバー;ウインド	COVER	1					
06	7041821	カバー;ウインド	COVER	1					
07	8086988	カバー;ウインド	COVER	1					
08	7041811	カバー;ウインド	COVER	1					
09	7041810	カバー;ウインド	COVER	1					
10	8086966	カバー;ウインド	COVER	1					
11	8086950	カバー;ウインド	COVER	1					
12	8081708	カバー;ウインド	COVER	1					
15	4361601	ロック	LOCK	5					
16	J450520	スクリュ;セムス	SCREW;SEMS	20					
19	4207538	ヒンジ	HINGE	3					
20	M470510	スクリュ	SCREW	6					
21	4107762	ワッシャ	WASHER	6					
24	9738682	ストッパ;ラバ	STOPPER;RUBBER	33					
25	A590105	ワッシャ;フ レーン	WASHER;PLANE	33					
26	A590905	ワッシャ;スプリング	WASHER;SPRING	33					
27	M500504	ナット	NUT	33					
28	2049977	ネームプレート	NAME-PLATE	1					
30	8092559	カバー	COVER	1					
31	7044491	カバー	COVER	1					
32	J260816	ボルト;セムス	BOLT;SEMS	5	D				
32A	J900816	・ボルト	・BOLT	1					
32B	A590108	・ワッシャ;フ レーン	・WASHER;PLANE	1					

キャブ取付部品 <H, MTH>
CAB SUPPORT <H, MTH>

適用号機 010001-
Serial No.

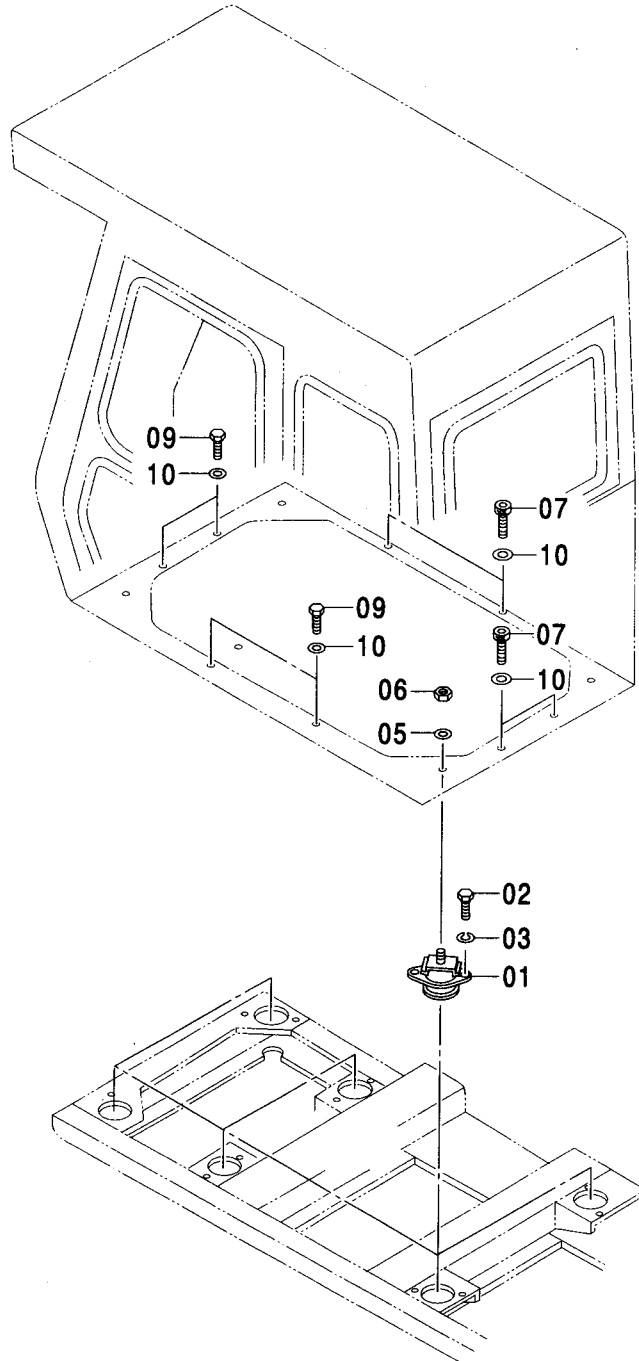

キャブ取付部品 <H, MTH>
CAB SUPPORT <H, MTH>

適用号機 010001-
Serial No.

符号 ITEM	部品番号 PART NO.	部 品 名	PART NAME	数量 Q' TY	サービス コード S. C	適用号機 SERIAL NO.	互 換 性 I C A	代 替 部 品 REPLACEABLE PART	
								部品番号 PART NO.	数量 Q' TY
01	4368327	ラバー	RUBBER	6		H:-010434, 010440-010445 MTH:-D02/09	T	4602034 J921240	6 12
01	4602034	ラバー	RUBBER	6		H:010435- 010439, 010446- MTH:D02/10-			
02	4330785	ボルト	BOLT	12		H:-010434, 010440-010445 MTH:-D02/09	T	J921240 4602034	12 6
02	J921240	ボルト	BOLT	12	#	H:010435- 010439, 010446- MTH:D02/10-			
03	A590912	ワッシャ:スプリング	WASHER: SPRING	12					
05	J222016	ワッシャ	WASHER	6					
06	M660016	ナット:U	NUT:U	6		H:-010366 MTH:-010357	Y	4423699	6
06	4423699	ナット	NUT	6	#	H:010367- MTH:010358-			
07	J781030	ボルト:ソケット	BOLT: SOCKET	4					
09	J901030	ボルト	BOLT	4					
10	J222010	ワッシャ	WASHER	8					

キャブ部品 <H, MTH>
CAB PARTS <H, MTH>

適用号機 010001-
Serial No.

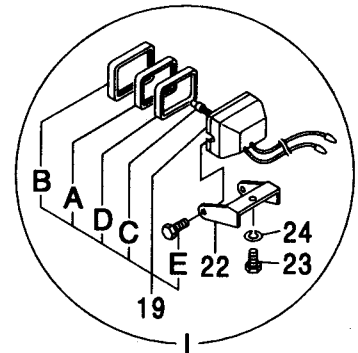
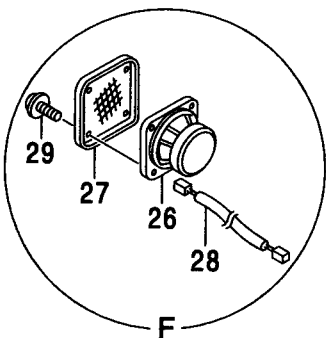
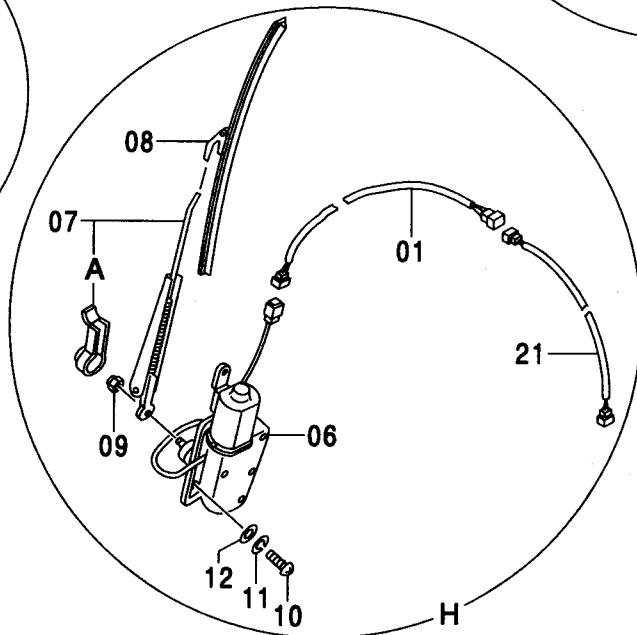
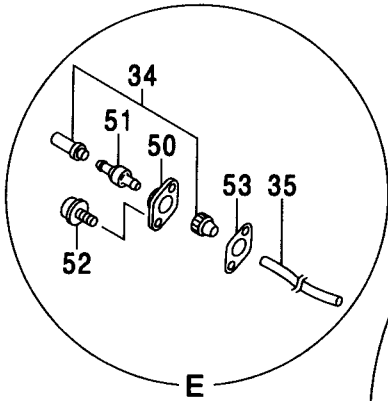
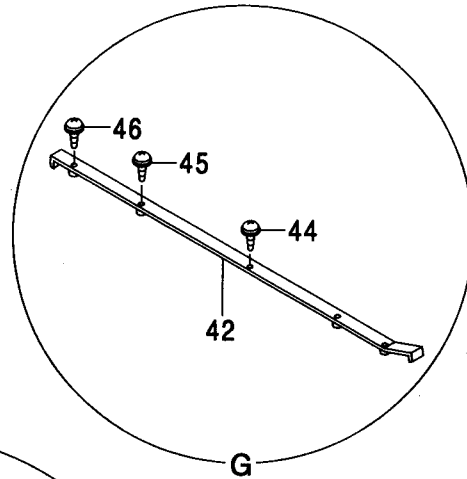
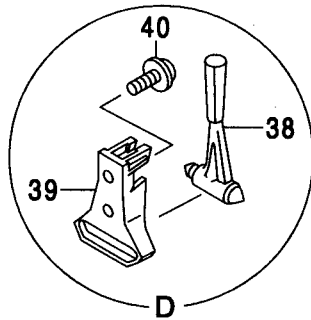
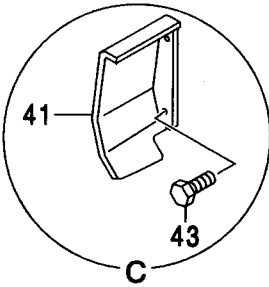
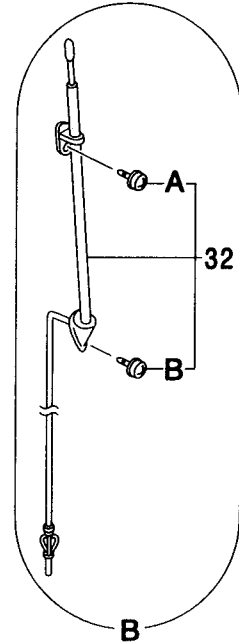
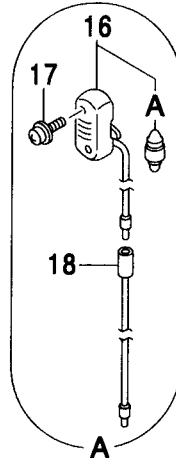
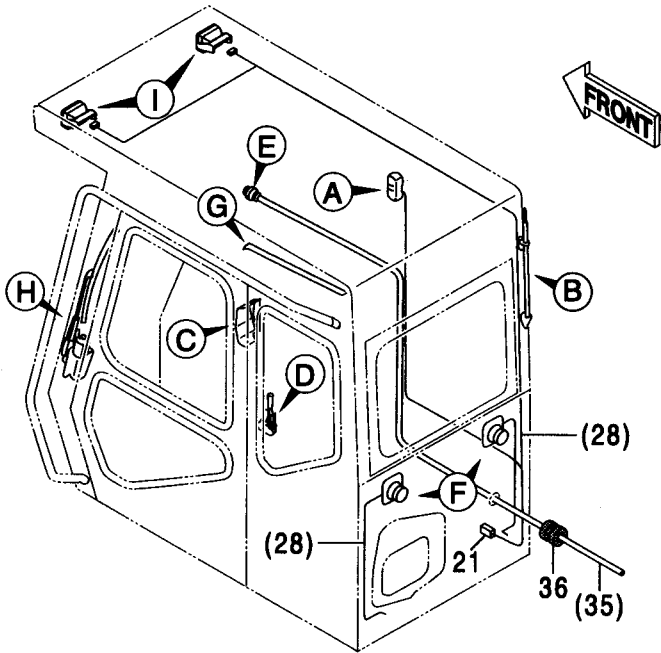

キャブ部品 <H, MTH>
CAB PARTS <H, MTH>

適用号機 010001-
Serial No.

符号 ITEM	部品番号 PART NO.	部 品 名	PART NAME	数量 Q' TY	サービス コード S. C	適用号機 SERIAL NO.	互 換 性 ICA	代 替 部 品 REPLACEABLE PART	
								部品番号 PART NO.	数量 Q' TY
01	4461542	ハーネス;ワイヤ	HARNESS;WIRE	1					
06	4256364	ワイパ-モータ	WIPER-MOTOR	1					
07	4257131	ワイパ-ア-ム	WIPER-ARM	1					
07A	4311679	・カバ-	・COVER	1					
08	4257132	ワイパ-ブレード	WIPER-BLADE	1					
09	M500807	ナツト	NUT	1					
10	J850610	スクリュ	SCREW	3					
11	J251006	ワツシヤ;スプリング	WASHER;SPRING	3					
12	J250006	ワツシヤ;フレン	WASHER;PLANE	3					
16	4187082	ランプ;ルーム	LAMP;ROOM	1					
16A	4187083	・バルブ	・BULB	1					
17	J450514	スクリュ;セムス	SCREW;SEMS	2					
18	4260369	ハーネス;ワイヤ	HARNESS;WIRE	1					
19	4274478	ランプ;ヘッド	LAMP;HEAD	2					
19A	4285646	・レンズ	・LENS	1					
19B	4285647	・リム	・RIM	1					
19C	4285648	・バルブ	・VALVE	1					
19D	4288342	・ガスケット	・GASKET	1					
19E	J900616	・ボルト	・BOLT	2					
21	4456787	ハーネス;ワイヤ	HARNESS;WIRE	1					
22	3092478	ブラケット	BRACKET	2					
23	J901225	ボルト	BOLT	2					
24	A590912	ワツシヤ;スプリング	WASHER;SPRING	2					
26	4361302	スピーカ	SPEAKER	2					
27	4364504	スピーカ-グリル	GRILLE	2					
28	4372759	ハーネス;ワイヤ	HARNESS;WIRE	2					
29	J680414	スクリュ;セムス	SCREW;SEMS	8					
32	4280527	アンテナ	ANTENNA	1					
32A	4210412	・スクリュ	・SCREW	1					
32B	4210413	・スクリュ	・SCREW	1					
34	4367485	ノズル	NOZZLE	1					
35	4207832	ホ-ス;ビニ-ル	HOSE;VINYL	1					
36	4287903	ブツシヤ;ラバ-	BUSHING;RUBBER	1					
38	4362700	ハンマ	HAMMER	1					
39	2038764	ブラケット	BRACKET	1					
40	J460512	スクリュ;セムス	SCREW;SEMS	2					
41	9747856	カバ-	COVER	1					
42	8068295	カバ-	COVER	1					
43	J900816	ボルト	BOLT	2					
44	M430616	スクリュ	SCREW	1					

225B

キャブ部品 <H, MTH> CAB PARTS <H, MTH>

適用号機 010001-
Serial No.

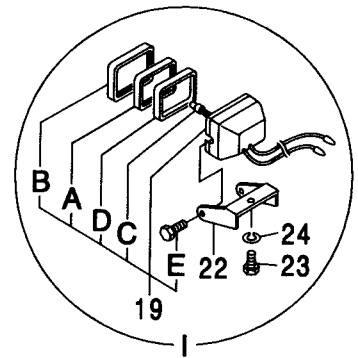
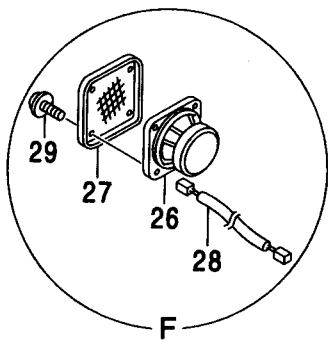
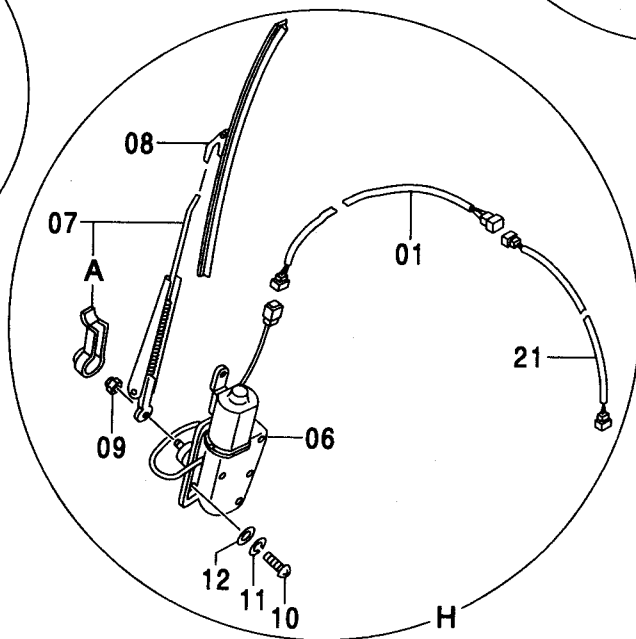
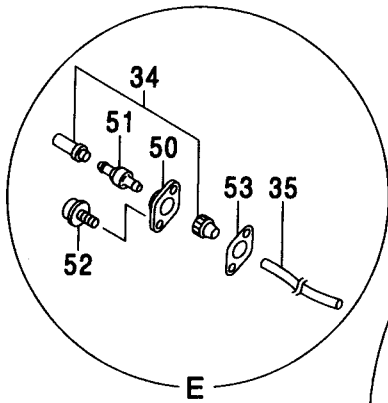
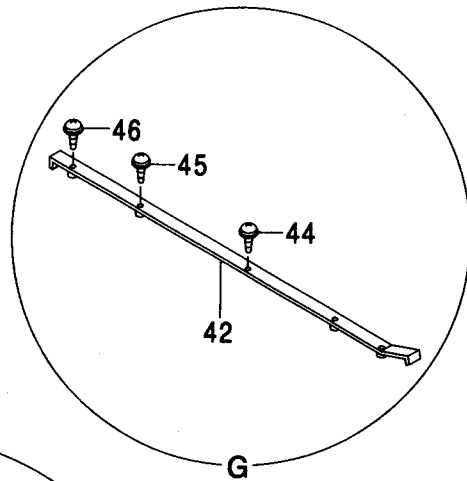
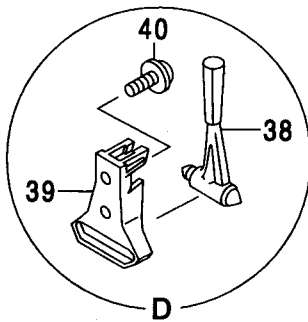
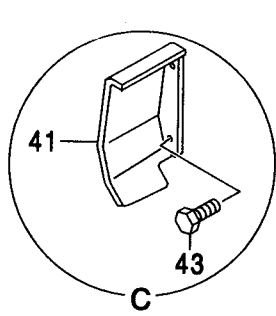
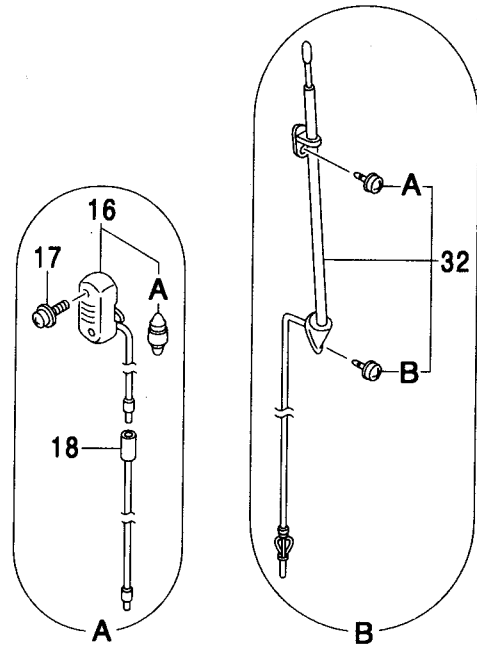
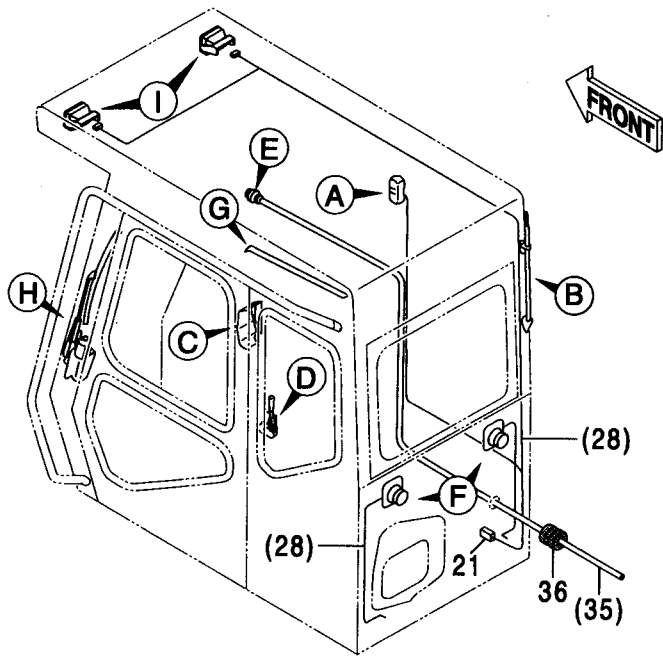

キャブ部品 <H, MTH>
 CAB PARTS <H, MTH>

適用号機 010001-
 Serial No.

符号 ITEM	部品番号 PART NO.	部 品 名	PART NAME	数量 Q' TY	サービス コード S. C	適用号機 SERIAL NO.	互 換 性 I C A	代 替 部 品 REPLACEABLE PART	
								部品番号 PART NO.	数量 Q' TY
45	M430625	スクリユ	SCREW	2					
46	M430635	スクリユ	SCREW	2					
50	4367486	アダプタ	ADAPTER	1					
51	4367481	バルブ:チエツク	VALVE:CHECK	1					
52	4372608	スクリユ:セムス	SCREW:SEMS	2					
53	4369544	パツキン	PACKING	1					

キャブ <H, MTH>
CAB <H, MTH>

適用号機 010001-
Serial No.

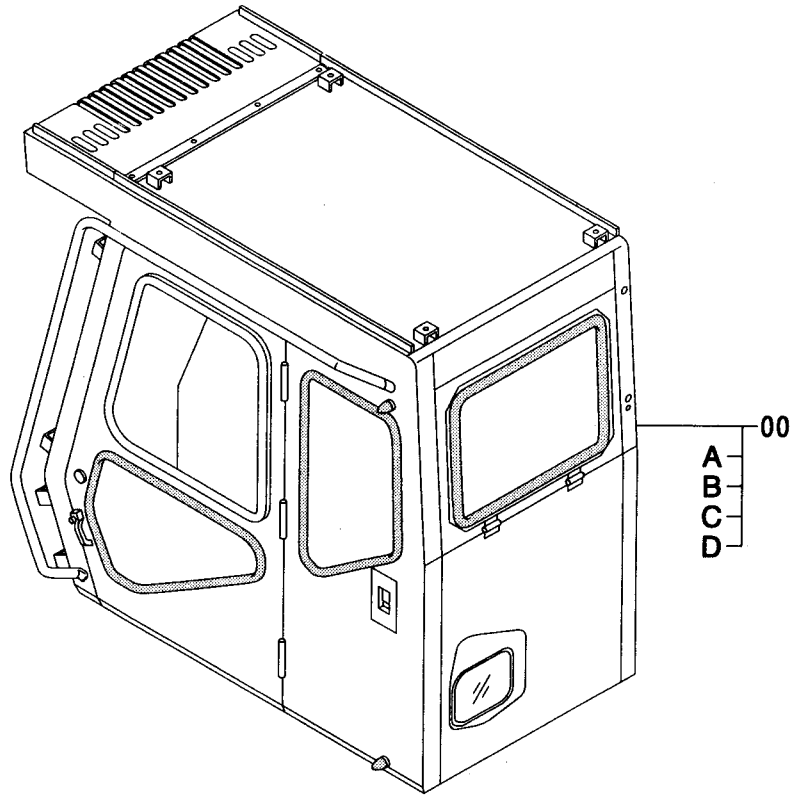

Ⓜ

符号 ITEM	部品番号 PART NO.	部 品 名	PART NAME	数量 Q' TY	サービス コード S. C	適用号機 SERIAL NO.	互 換 性 ICA	代 替 部 品 REPLACEABLE PART	
								部品番号 PART NO.	数量 Q' TY
00	4427399	キャブ	CAB	1					
00A	+++++	・キャブ (1) <H, MTH> <詳細ハ 別ページ参照>	・CAB (1) <H, MTH> <for details: see separate page>	1					
00B	+++++	・キャブ (2) <H, MTH> <詳細ハ 別ページ参照>	・CAB (2) <H, MTH> <for details: see separate page>	1					
00C	+++++	・キャブ (3) <H, MTH> <詳細ハ 別ページ参照>	・CAB (3) <H, MTH> <for details: see separate page>	1					
00D	+++++	・キャブ (4) <H, MTH> <詳細ハ 別ページ参照>	・CAB (4) <H, MTH> <for details: see separate page>	1					

キャブ (1) <H, MTH>
CAB (1) <H, MTH>

適用号機 010001-
Serial No.

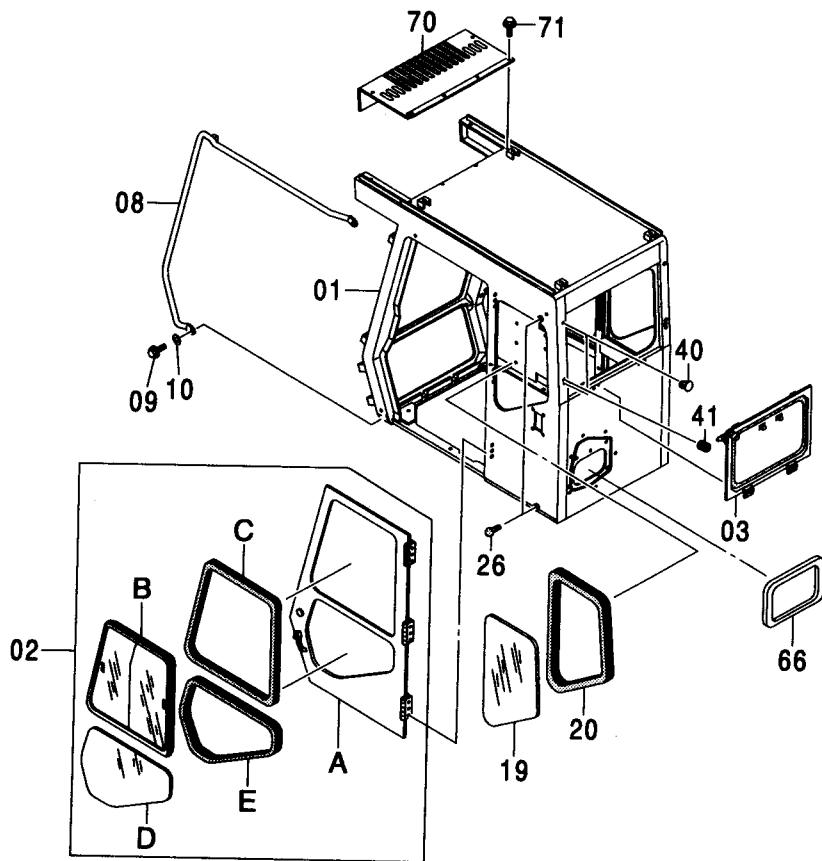

キャブ (1) <H, MTH>
CAB (1) <H, MTH>

適用号機 010001-
Serial No.

符号 ITEM	部品番号 PART NO.	部 品 名	PART NAME	数量 Q' TY	サービス コード S. C	適用号機 SERIAL NO.	互 換 性 I C A	代 替 部 品 REPLACEABLE PART	
								部品番号 PART NO.	数量 Q' TY
01	4473825	フレーム	FRAME	1					
02	4474308	ドア	DOOR	1					
02A	4474295	・ドア	・DOOR	1					
02B	4474474	・サッシ <H, MTH>	・SASH <H, MTH>	1		010002,	I	4474248	1
02B	4474248	・サッシ <H, MTH>	・SASH <H, MTH>	1		010001, 010003-			
		<詳細ハ別ページ参照>	<for details: see separate page>						
02C	4471306	・ラバー	・RUBBER	1					
02D	4464609	・ガラス	・GLASS	1					
02E	4464599	・ラバー	・RUBBER	1					
03	4474289	リヤウインド <H, MTH>	REAR WINDOW <H, MTH>	1					
		<詳細ハ別ページ参照>	<for details: see separate page>						
08	4467014	ハンドレール	HANDRAIL	1					
09	J011035	ボルト;セムス	BOLT;SEMS	3		-D03/04			
09	J271035	ボルト;セムス	BOLT;SEMS	3	#D	D03/05-	T	J901035	3
								J222010	3
10	4255309	ワッシャ;フレン	WASHER; PLANE	3					
19	4387922	ガラス	GLASS	1					
20	4387925	ラバー	RUBBER	1					
26	4204586	ストッパ	STOPPER	2					
40	4374624	クリップ	CLIP	2					
41	4266963	ブッシング;ラバー	BUSHING; RUBBER	1					
66	4453667	ラバー	RUBBER	1					
70	4474315	カバー	COVER	1					
71	J021025	ボルト;セムス	BOLT;SEMS	6		-D03/04			
71	J271025	ボルト;セムス	BOLT;SEMS	6	#D	D03/05-	T	J901025	6
								J222010	6

サッシ <H, MTH>
SASH <H, MTH>

適用号機 010001-
Serial No.

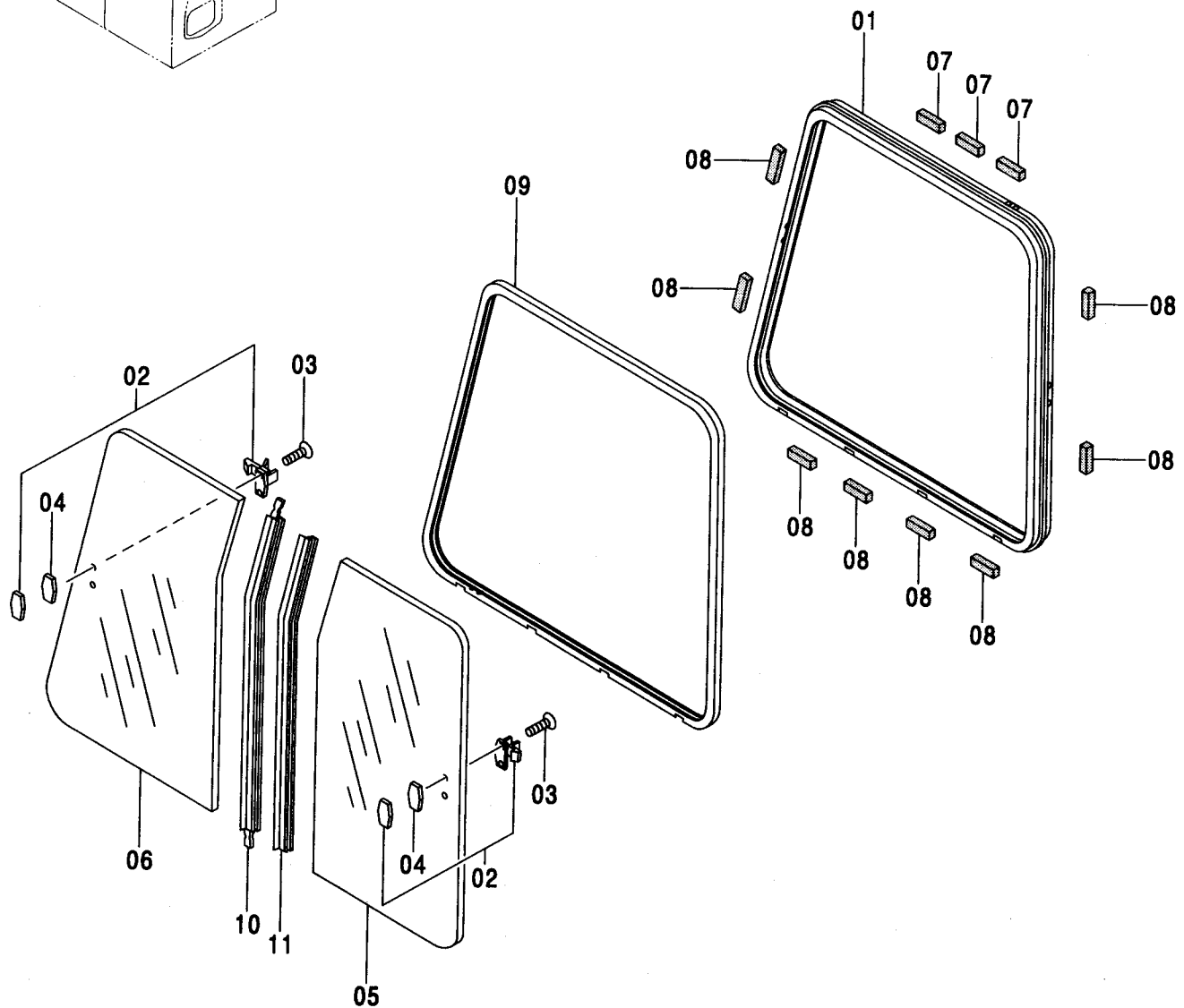
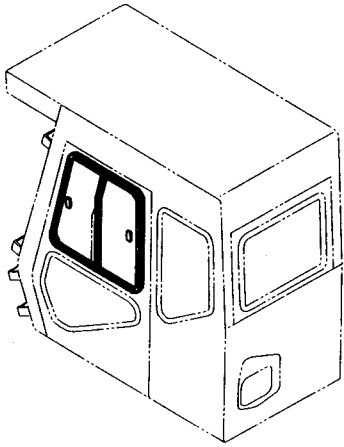

サッシ <H, MTH>
SASH <H, MTH>

適用号機 010001-
Serial No.

符号 ITEM	部品番号 PART NO.	部 品 名	PART NAME	数量 Q' TY	サービス コード S. C	適用号機 SERIAL NO.	互 換 性 I C A	代 替 部 品 REPLACEABLE PART	
								部品番号 PART NO.	数量 Q' TY
	4474474	サッシ アッセン	SASH ASS' Y	1		010002,	I	4474248	1
	4474248	サッシ アッセン	SASH ASS' Y	1		010001, 010003-			
01	4474488	・フレーム:ウインド	FRAME: WINDOW	1		010002,			
01	4474293	・フレーム:ウインド	FRAME: WINDOW	1		010001, 010003-			
02	4411678	・ロック	・LOCK	2					
03	J680410	・スクリュ:セムス	・SCREW: SEMS	4					
04	4411679	・スペーサ	・SPACER	2					
05	4474486	・ガラス	・GLASS	1		010002,			
05	4464568	・ガラス	・GLASS	1		010001, 010003-			
06	4474487	・ガラス	・GLASS	1		010002,			
06	4464569	・ガラス	・GLASS	1		010001, 010003-			
07	4411682	・ラバー	・RUBBER	3					
08	4411683	・ラバー	・RUBBER	8					
09	4474489	・チャンネル	・CHANNEL	1		010002,			
09	4474294	・チャンネル	・CHANNEL	1		010001, 010003-			
10	4474490	・シール	・SEAL	1		010002,			
10	4464559	・シール	・SEAL	1		010001, 010003-			
11	4474469	・シール	・SEAL	1		010001, 010003-			

リヤウインド <H, MTH>
REAR WINDOW <H, MTH>

適用号機 010001-D02/11
Serial No.

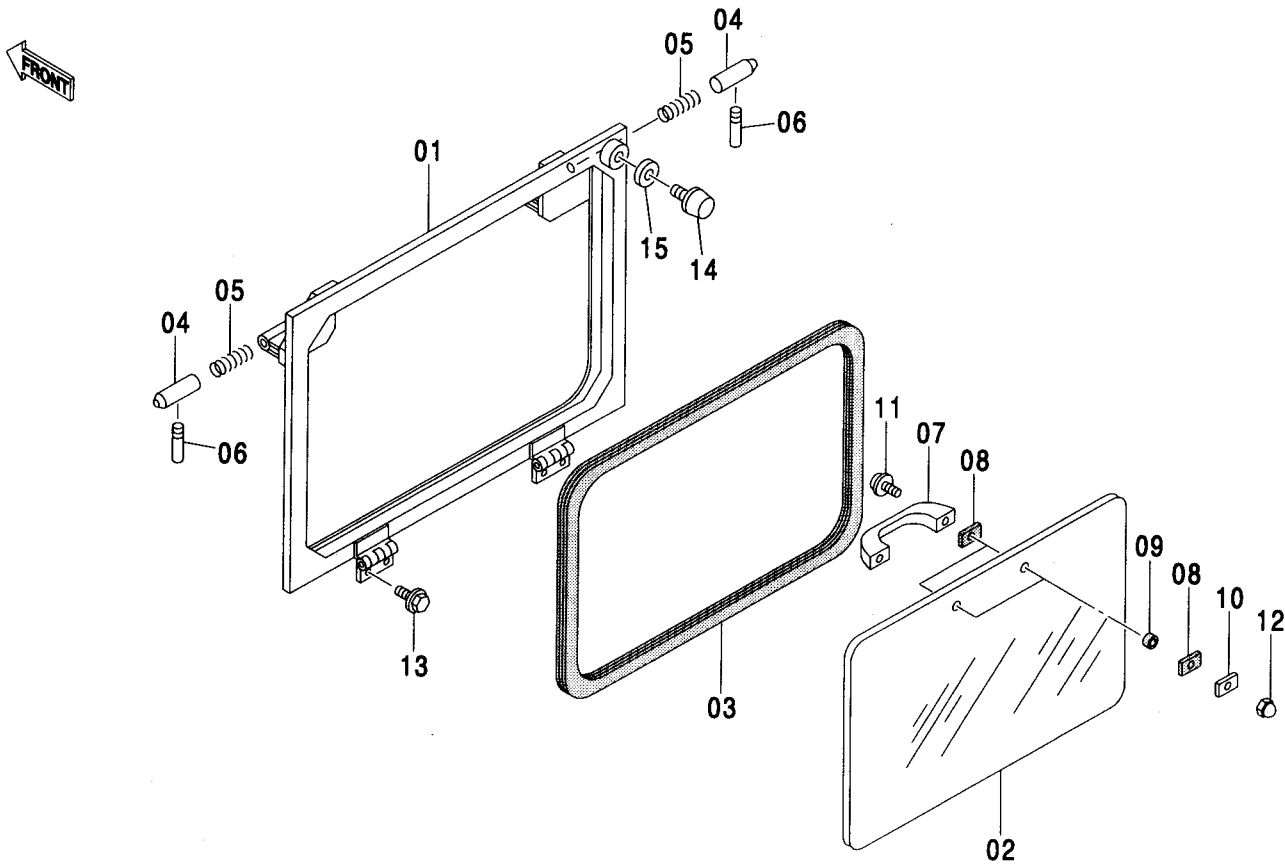

符号 ITEM	部品番号 PART NO.	部品名	PART NAME	数量 Q'TY	サービス コード S.C	適用号機 SERIAL NO.	互換性 ICA	代替部品 REPLACEABLE PART	
								部品番号 PART NO.	数量 Q'TY
	4474289	リヤウインド アッセン	REAR WINDOW ASS'Y	1					
01	4474291	・フレーム	・FRAME	1					
02	4387937	・ガラス	・GLASS	1					
03	4387938	・ラバー;H	・RUBBER;H	1					
04	4204556	・ピン	・PIN	2					
05	494918	・スプリング	・SPRING	2					
06	4386449	・ハンドル	・HANDLE	2					
07	4204579	・ハンドル	・HANDLE	1					
08	4386450	・パッキン	・PACKING	4					
09	4386451	・ラバー	・RUBBER	2					
10	4386452	・プレート	・PLATE	2					
11	J460625	・スクリュー;セムス	・SCREW;SEMS	2					
12	4386454	・ナット;キャップ	・NUT;CAP	2					
13	J020820	・ボルト;セムス	・BOLT;SEMS	4		-D03/04			
13	J260820	・ボルト;セムス	・BOLT;SEMS	4	#D	D03/05-	T	J900820	4
14	4204562	・ストッパ	・STOPPER	1				A590108	4
15	4369561	・スペーサ	・SPACER	1					

リヤウィンド <H, MTH>
REAR WINDOW <H, MTH>

適用号機 D02/12-
Serial No.

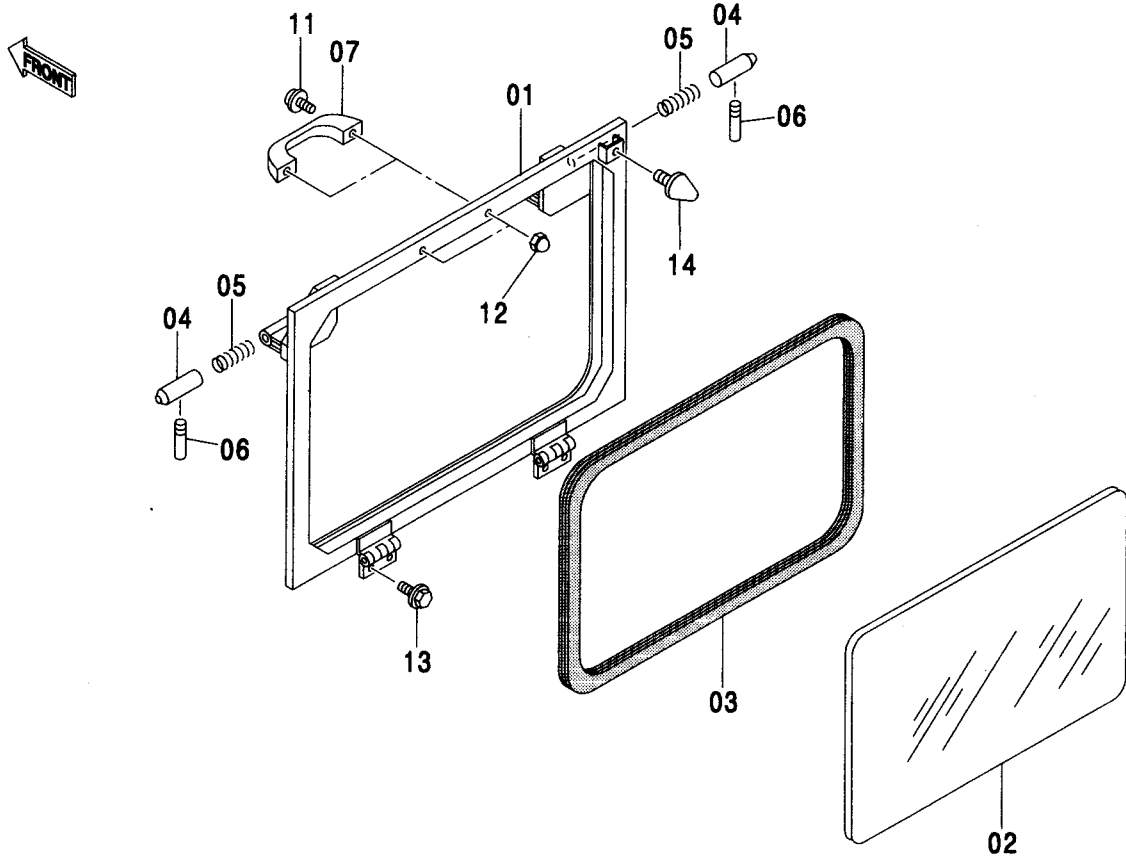

符号 ITEM	部品番号 PART NO.	部品名	PART NAME	数量 Q'TY	サービス コード S.C	適用号機 SERIAL NO.	互換性 ICA	代替部品 REPLACEABLE PART	
								部品番号 PART NO.	数量 Q'TY
	4610287	リヤウィンド アッセン	REAR WINDOW ASS'Y	1					
01	4614028	・フレーム	・FRAME	1					
02	4614029	・ガラス	・GLASS	1					
03	4614031	・ラバー:H	・RUBBER:H	1					
04	4614035	・シャフト	・SHAFT	2					
05	4614299	・スプリング	・SPRING	2					
06	4386449	・ハンドル	・HANDLE	2					
07	4204579	・ハンドル	・HANDLE	1					
11	J460615	・スクリュー:セムス	・SCREW:SEMS	2					
12	4386454	・ナット:キャップ	・NUT:CAP	2					
13	J020820	・ボルト:セムス	・BOLT:SEMS	4		-D03/04			
13	J260820	・ボルト:セムス	・BOLT:SEMS	4	#D	D03/05-	T	J900820	4
14	4614304	・ストッパ	・STOPPER	1				A590108	4

キャブ (2) <H, MTH>
CAB (2) <H, MTH>

適用号機 010001-
Serial No.

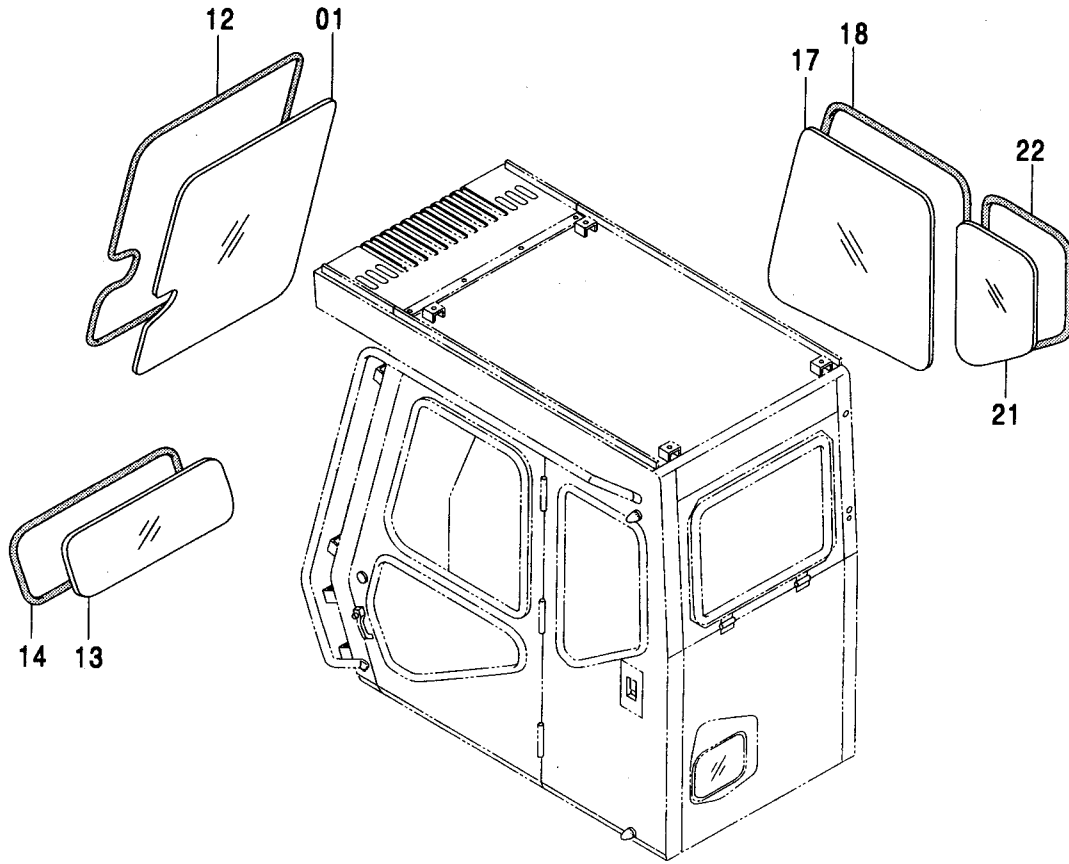

Ⓜ

符号 ITEM	部品番号 PART NO.	部 品 名	PART NAME	数量 Q' TY	サービス コード S. C	適用号機 SERIAL NO.	互 換 性 I C A	代 替 部 品 REPLACEABLE PART	
								部品番号 PART NO.	数量 Q' TY
01	4387932	ガラス	GLASS	1					
12	4387931	ラバー	RUBBER	1					
13	4387933	ガラス	GLASS	1					
14	4387935	ラバー	RUBBER	1					
17	4464546	ガラス	GLASS	1					
18	4464633	ラバー	RUBBER	1					
21	4387928	ガラス	GLASS	1					
22	4411608	ラバー	RUBBER	1					

MEMO

Horizontal dashed lines for writing.

キャブ (3) <H, MTH>
CAB (3) <H, MTH>

適用号機 010001-
Serial No.

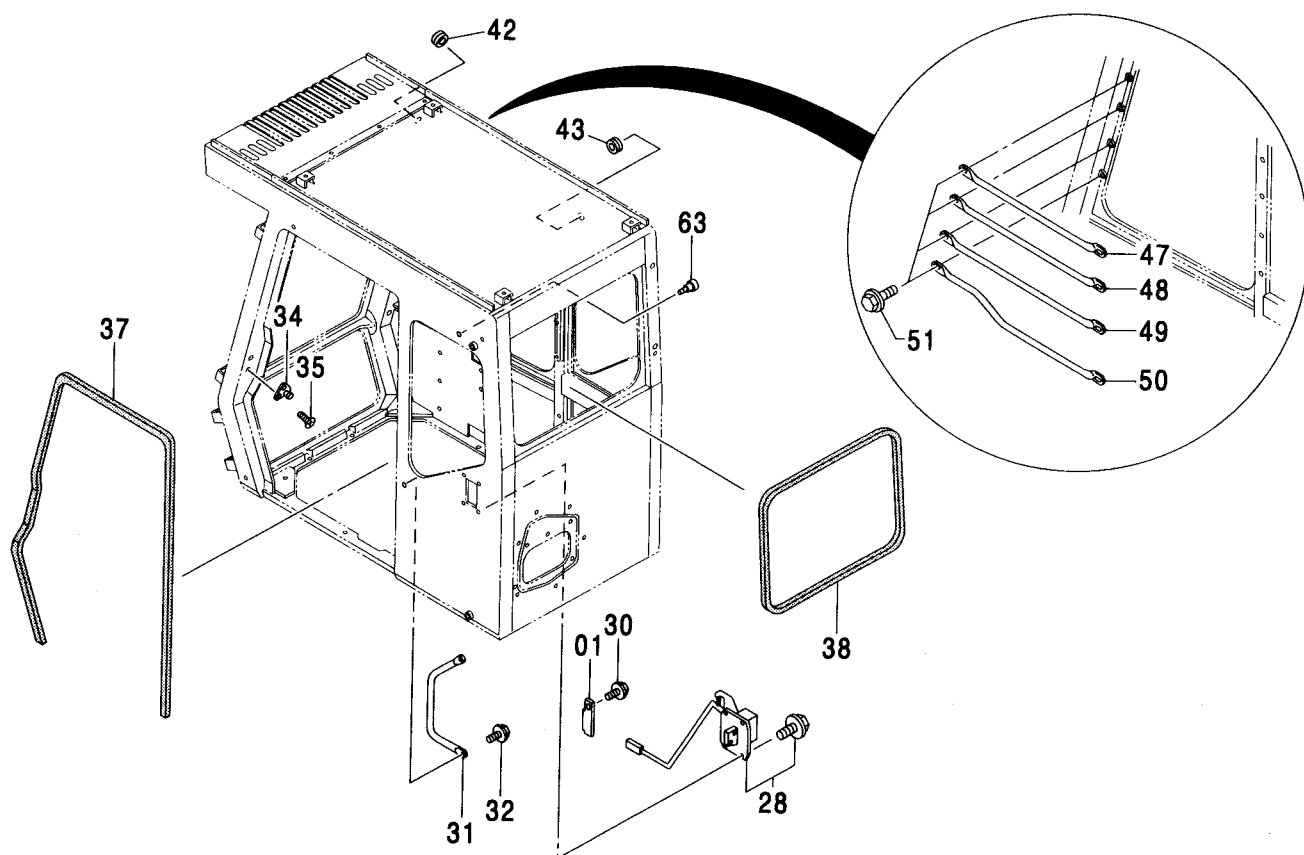

キャブ (3) <H, MTH>
CAB (3) <H, MTH>

適用号機 010001-
Serial No.

符号 ITEM	部品番号 PART NO.	部 品 名	PART NAME	数量 Q'TY	サービス コード S.C	適用号機 SERIAL NO.	互 換 性 I C A	代 替 部 品 REPLACEABLE PART	
								部品番号 PART NO.	数量 Q'TY
01	4420540	ガイド	GUIDE	1					
28	4476874	ドアキャッチ <H, MTH> <詳細は別ページ参照>	DOOR CATCH <H, MTH> <for details: see separate page>	1					
30	J020816	ボルト:セムス	BOLT:SEMS	1		-D03/04			
30	J260816	ボルト:セムス	BOLT:SEMS	1	#D	D03/05-	T	J900816	1
31	4222359	ハンドレール	HANDRAIL	1				A590108	1
32	J021030	ボルト:セムス	BOLT:SEMS	2		-D03/04			
32	J271030	ボルト:セムス	BOLT:SEMS	2	#D	D03/05-	T	J901030 J222010	2 2
34	4128473	ストライカ	STRIKER	1					
35	4320163	ボルト:セムス	BOLT:SEMS	2					
37	4411588	ラバー	RUBBER	1					
38	4412124	ラバー	RUBBER	1					
42	4385954	ブッシング:ラバー	BUSHING:RUBBER	1					
43	4476843	ブッシング:ラバー	BUSHING:RUBBER	1					
47	4476862	ガード	GUARD	1					
48	4476863	ガード	GUARD	1					
49	4476867	ガード	GUARD	1					
50	4476868	ガード	GUARD	1					
51	J020816	ボルト:セムス	BOLT:SEMS	8		-D03/04			
51	J260816	ボルト:セムス	BOLT:SEMS	8	#D	D03/05-	T	J900816 A590108	8 8
63	4386413	フック	HOOK	1					

ドアキャッチ <H, MTH>
DOOR CATCH <H, MTH>

適用号機 010001-
Serial No.

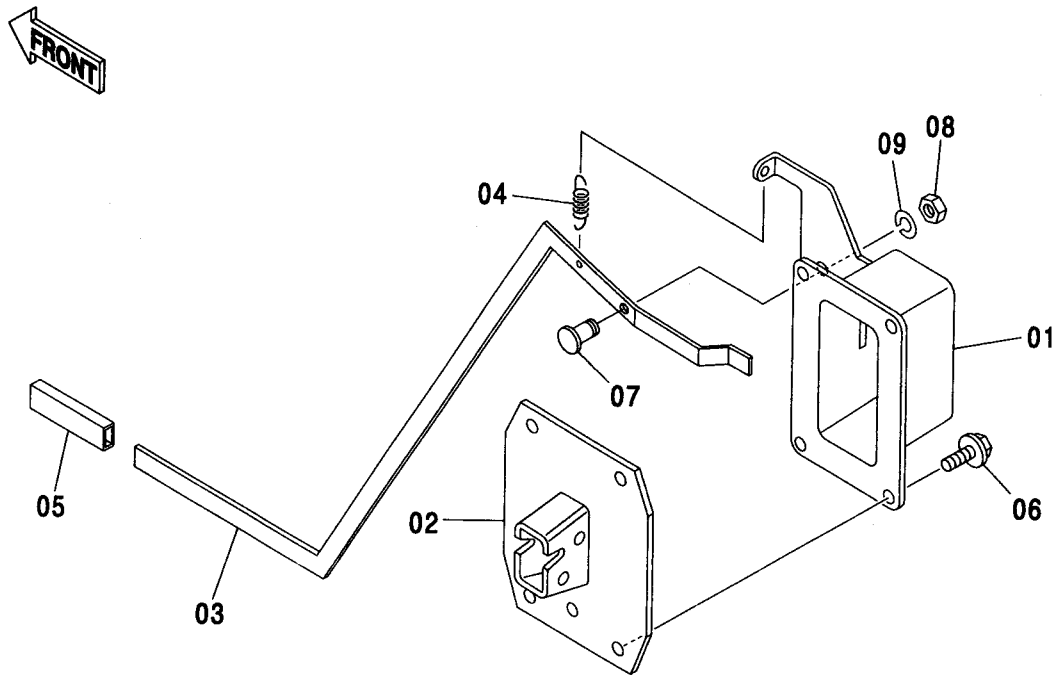

Ⓜ

符号 ITEM	部品番号 PART NO.	部 品 名	PART NAME	数量 Q'TY	サービス コード S. C	適用号機 SERIAL NO.	互 換 性 I C A	代 替 部 品 REPLACEABLE PART	
								部品番号 PART NO.	数量 Q'TY
	4476874	ド アキャッチ	DOOR CATCH	1					
01	4372095	・ケース	・CASE	1					
02	4420798	・キャッチ;ドア	・CATCH;DOOR	1					
03	4476877	・レバ	・LEVER	1					
04	4208103	・スプリング	・SPRING	1					
05	4089012	・カバー	・COVER	1					
06	J900825	・ボルト	・BOLT	4					
07	4372209	・ピン	・PIN	1					
08	M500605	・ナット	・NUT	1					
09	A590906	・ワッシャー;スプリング	・WASHER;SPRING	1					

キャブ (4) <H, MTH>
CAB (4) <H, MTH>

適用号機 010001-
Serial No.

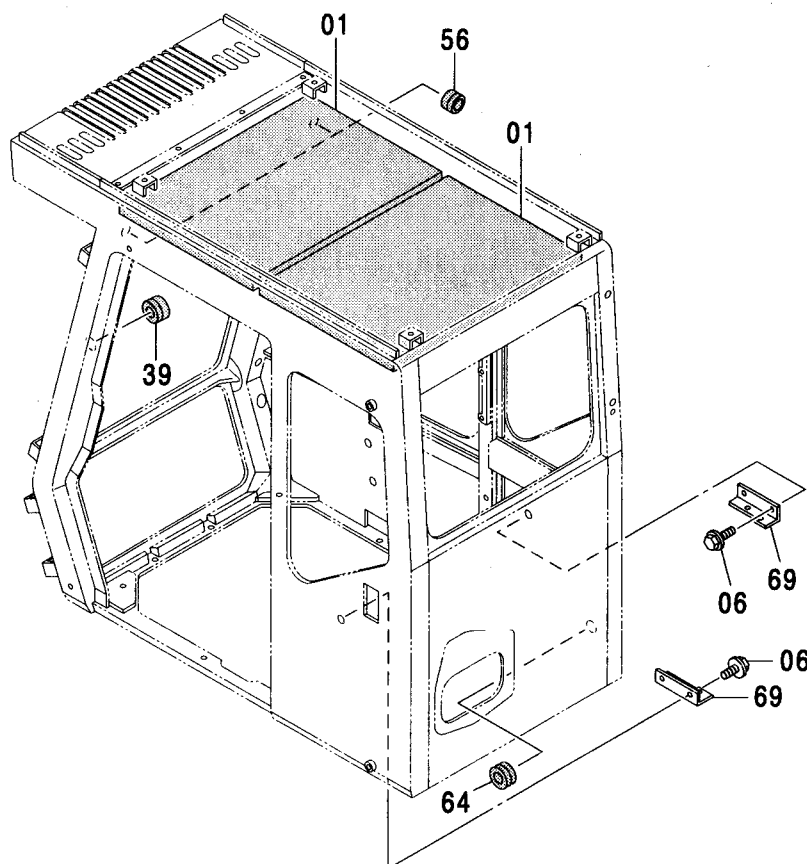

(M)

符号 ITEM	部品番号 PART NO.	部 品 名	PART NAME	数量 Q' TY	サービス コード S. C	適用号機 SERIAL NO.	互 換 性 I C A	代 替 部 品 REPLACEABLE PART	
								部品番号 PART NO.	数量 Q' TY
01	4476775	シート	SEAT	2					
06	J021025	ボルト;セムス	BOLT;SEMS	4		-D03/04			
06	J271030	ボルト;セムス	BOLT;SEMS	4	#D	D03/05-	T	J901030	4
								J222010	4
39	4372089	ブッシュング;ラバー	BUSHING;RUBBER	1					
56	4386409	ブッシュング;ラバー	BUSHING;RUBBER	2					
64	4369569	ブッシュング;ラバー	BUSHING;RUBBER	2					
69	4456181	ブラケット	BRACKET	2					

フロントガード <H, MTH>
FRONT GUARD <H, MTH>

適用号機 010001-
Serial No.

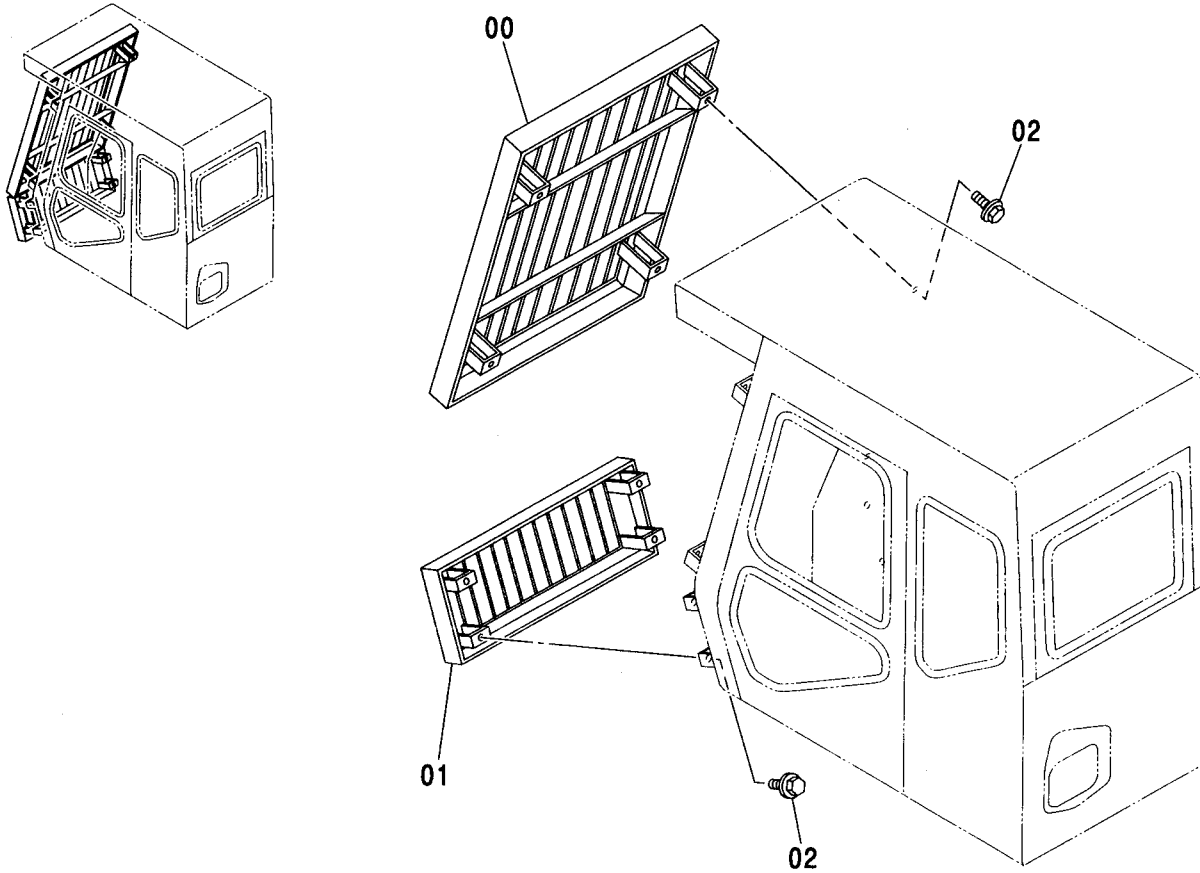

(M)

符号 ITEM	部品番号 PART NO.	部品名	PART NAME	数量 Q'TY	サービス コード S. C	適用号機 SERIAL NO.	互換性 ICA	代替部品 REPLACEABLE PART	
								部品番号 PART NO.	数量 Q'TY
00	6020385	ガード	GUARD	1					
01	8085362	ガード	GUARD	1					
02	J021030	ボルト;セムス	BOLT;SEMS	8		-D03/04			
02	J271030	ボルト;セムス	BOLT;SEMS	8	#D	D03/05-	T	J901030	8
								J222010	8

サンシェード <450, 460, MT>
SUNSHADE <450, 460, MT>

適用号機 450, MT : 010001-
Serial No. 460 : 050001-

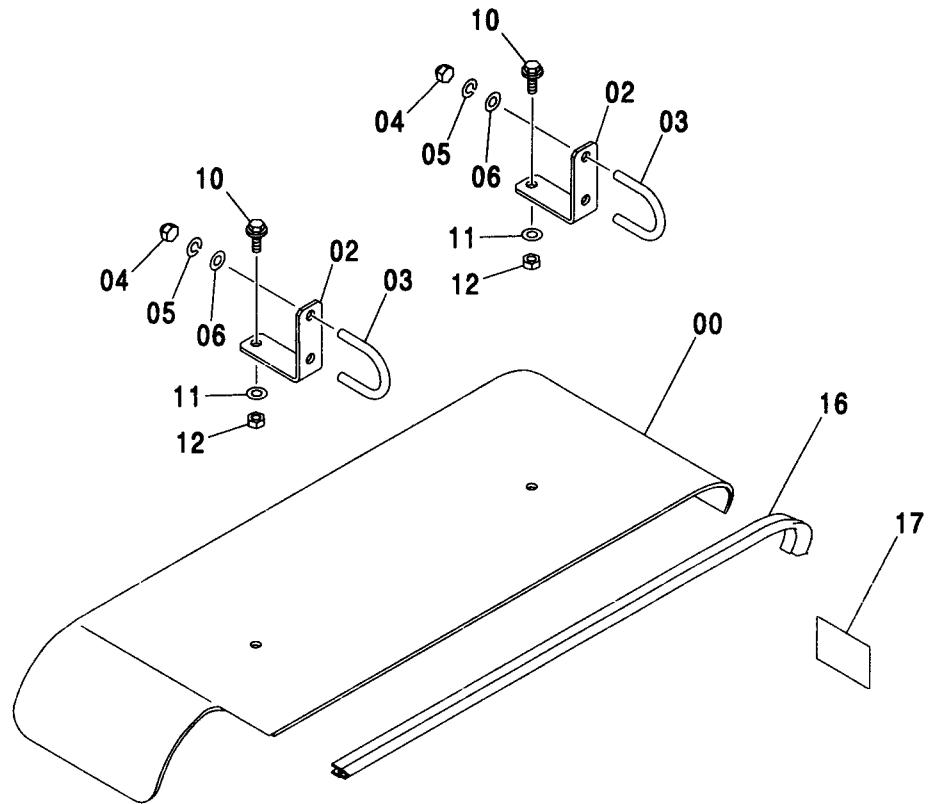
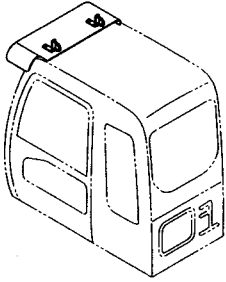

(M)

符号 ITEM	部品番号 PART NO.	部 品 名	PART NAME	数量 Q' TY	サービ ス コード S. C	適用号機 SERIAL NO.	互 換 性 ICA	代 替 部 品 REPLACEABLE PART	
								部品番号 PART NO.	数量 Q' TY
00	2046158	サンシェード	SUNSHADE	1					
02	4450991	ブラケット	BRACKET	2					
03	4447868	ボルト:U	BOLT:U	2					
04	4447870	ナット:キャップ	NUT:CAP	4					
05	J252210	ワッシャ:スプリング	WASHER:SPRING	4					
06	J253110	ワッシャ:プレーン	WASHER:PLANE	4					
10	J271025	ボルト:セムス	BOLT:SEMS	2	D				
10A	J901025	・ボルト	・BOLT	1					
10B	J222010	・ワッシャ	・WASHER	1					
11	J253110	ワッシャ:プレーン	WASHER:PLANE	2					
12	J231210	ナット	NUT	2					
16	4451003	ブッシング:ラバー	BUSHING:RUBBER	1					
17	3079531	ネームプレート (日本語) (フロント注意)	NAME-PLATE (JAPANESE) (CAUTION FOR FRONT)	1					
17	3095835	ネームプレート	NAME-PLATE	1					
17	4488905	[英語: USA, オセアニア] (フロント注意) ネームプレート [英語: 一般輸出, EU] (フロント注意)	[ENGLISH: USA, OCEANIA] (CAUTION FOR FRONT) NAME-PLATE [ENGLISH: GENERAL, EU] (CAUTION FOR FRONT)	1					

サンバイザ <H, MTH>
SUNVISOR <H, MTH>

適用号機
Serial No. 010001-

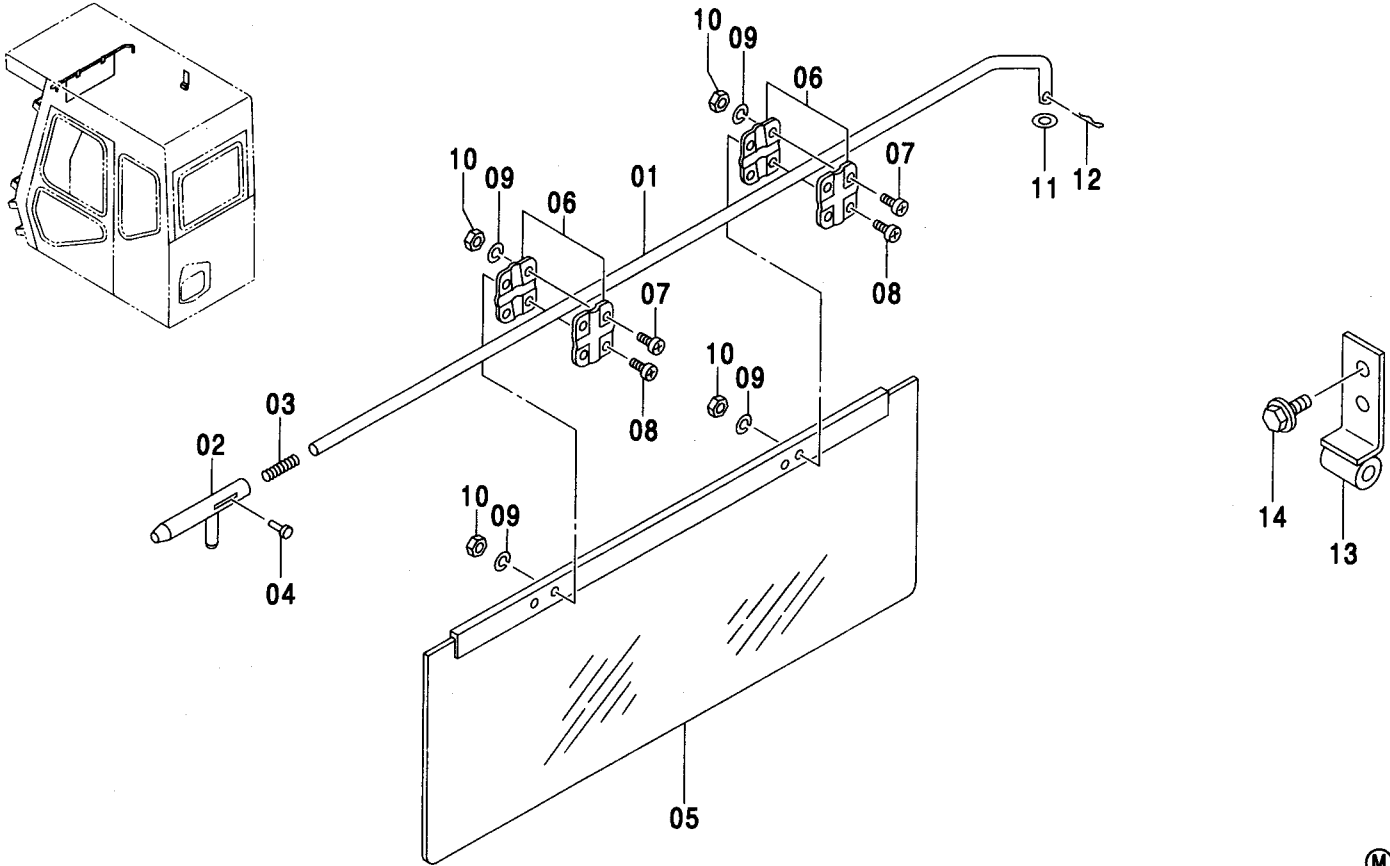

(M)

符号 ITEM	部品番号 PART NO.	部品名	PART NAME	数量 Q'TY	サービス コード S.C	適用号機 SERIAL NO.	互換性 ICA	代替部品 REPLACEABLE PART	
								部品番号 PART NO.	数量 Q'TY
01-12	4396000	サンバイザ	SUNVISOR	1					
01	4400757	・ステー	・STAY	1					
02	4301509	・ストライカ	・STRIKER	1					
03	4301510	・スプリング	・SPRING	1					
04	4301511	・リベット	・RIVET	1					
05	4301512	・ボード	・BOARD	1					
06	4301513	・ブラケット	・BRACKET	2					
07	M430513	・スクリュー	・SCREW	4					
08	M430516	・スクリュー	・SCREW	4					
09	A590905	・ワッシャ:スプリング	・WASHER:SPRING	8					
10	M500504	・ナット	・NUT	8					
11	4301514	・ワッシャ:プレーン	・WASHER:PLANE	1					
12	4301515	・ピン:スプリット	・PIN:SPLIT	1					
13	4396813	ブラケット	BRACKET	1					
14	J010614	ボルト:セムス	BOLT:SEMS	2		-D03/04			
14	J260614	ボルト:セムス	BOLT:SEMS	2	#D	D03/05-	T	J900616	2
								A590106	2

MEMO

A series of horizontal dashed lines for writing.

サンバイザ <460>
SUNVISOR <460>

適用号機 050001-
Serial No.

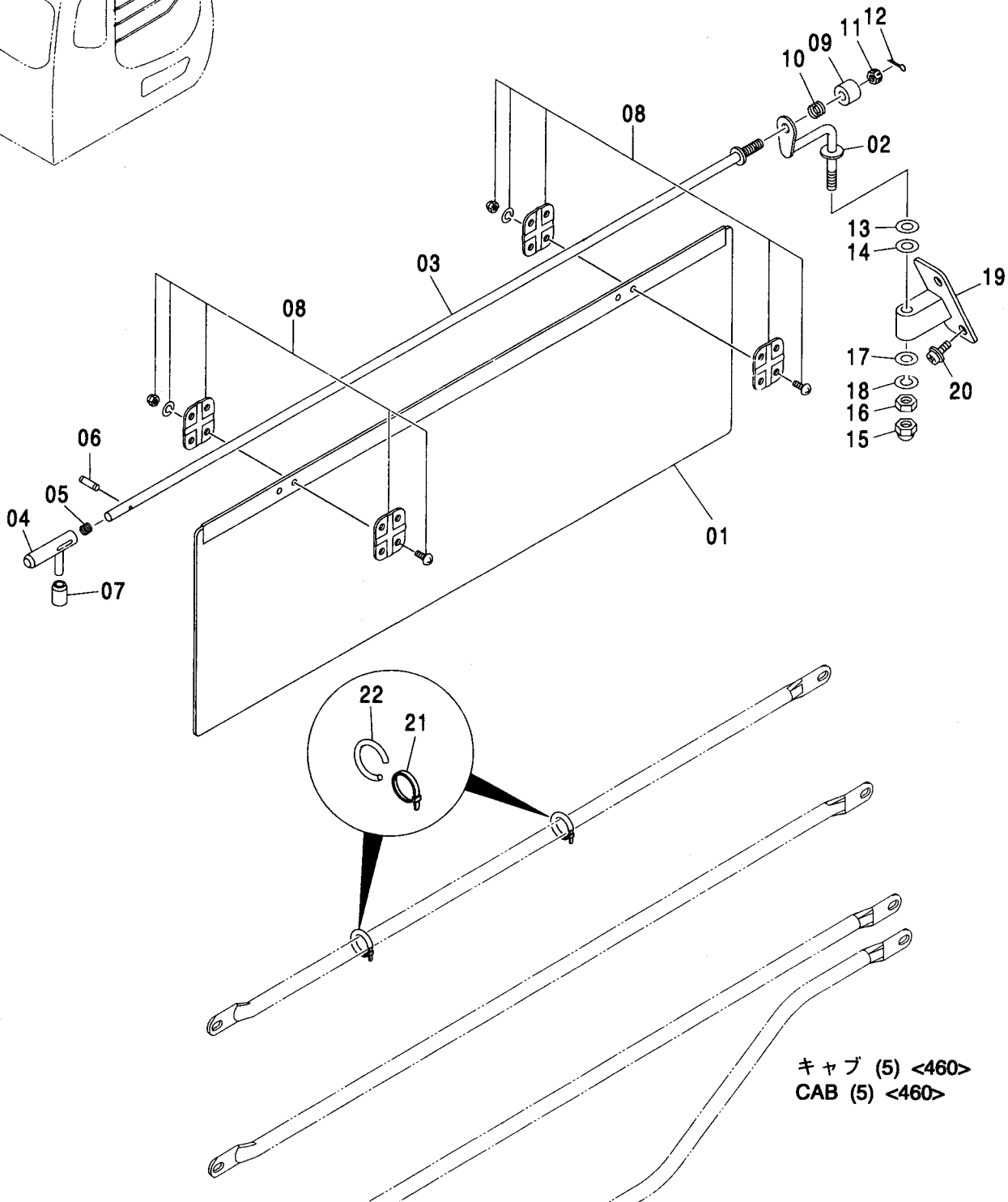
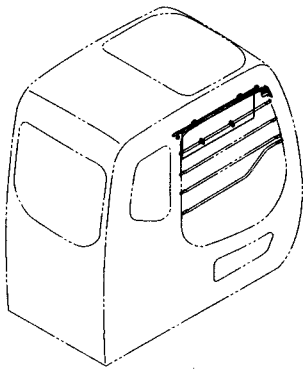

キャブ (5) <460>
CAB (5) <460>

サンバイザ <460>
SUNVISOR <460>

適用号機 050001-
Serial No.

符号 ITEM	部品番号 PART NO.	部 品 名	PART NAME	数量 Q'TY	サービス コード S. C	適用号機 SERIAL NO.	互 換 性 I C A	代 替 部 品 REPLACEABLE PART	
								部品番号 PART NO.	数量 Q'TY
00	4603847	サンバイザ アッセン	SUNVISOR ASS'Y	1					
01	4607640	・サンバイザ	・SUNVISOR	1					
02	4607641	・ステー	・STAY	1					
03	4607642	・ステー	・STAY	1					
04	4607644	・ストライカ	・STRIKER	1					
05	4607645	・スプリング	・SPRING	1					
06	4116300	・ピン;スプリング	・PIN;SPRING	1					
07	4607646	・カバー	・COVER	1					
08	4607748	・ブラケット	・BRACKET	2					
09	4607751	・カバー;スプリング	・COVER;SPRING	1					
10	4607755	・スプリング	・SPRING	1					
11	4607757	・ナット;ロック	・NUT;LOCK	1					
12	A761620	・ピン;スプリット	・PIN;SPLIT	1					
13	A590110	・ワッシャ;プレーン	・WASHER;PLANE	2					
14	4607775	・ワッシャ	・WASHER	1					
15	4607776	・ナット;キャップ	・NUT;CAP	1					
16	J950008	・ナット	・NUT	1					
17	A590108	・ワッシャ;プレーン	・WASHER;PLANE	1					
18	A590908	・ワッシャ;スプリング	・WASHER;SPRING	1					
19	4607778	・ブラケット	・BRACKET	1					
20	4600275	・スクリュー;セムス	・SCREW;SEMS	2					
21	4605834	・クリップ;バンド	・CLIP;BAND	2					
22	4607779	・ラバー;クッション	・RUBBER;CUSHION	2					

消火器 <H, MTH>
EXTINGUISHER <H, MTH>

適用号機
Serial No. 010001-

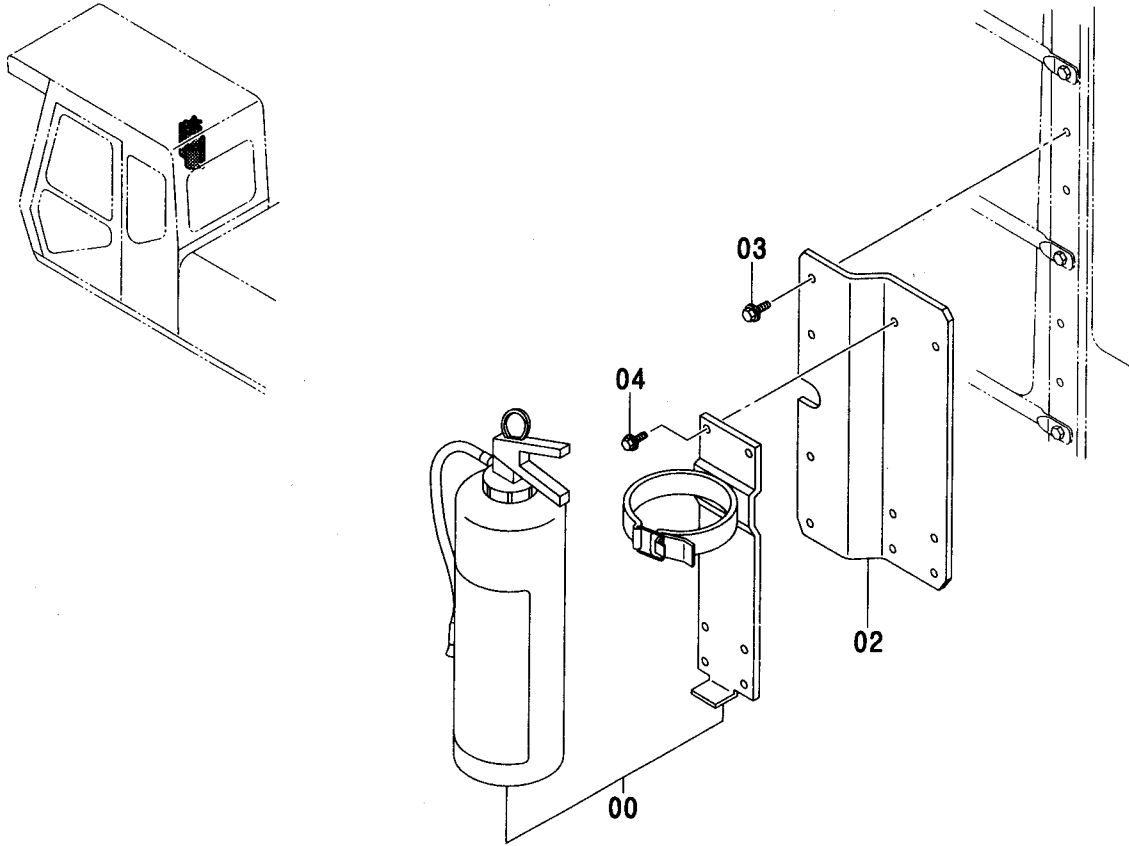

(M)

符号 ITEM	部品番号 PART NO.	部品名	PART NAME	数量 Q'TY	サービス コード S.C	適用号機 SERIAL NO.	互換性 ICA	代替部品 REPLACEABLE PART	
								部品番号 PART NO.	数量 Q'TY
00	4421167	エクスティング ウィツシヤ	EXTINGUISHER	1					
02	8086546	ブ ラケツト	BRACKET	1					
03	J020825	ボ ルト;セムス	BOLT;SEMS	4		-D03/04			
03	J260825	ボ ルト;セムス	BOLT;SEMS	4	#D	D03/05-	T	J900825	4
								A590108	4
04	J020620	ボ ルト;セムス	BOLT;SEMS	6		-D03/04			
04	J260620	ボ ルト;セムス	BOLT;SEMS	6	#D	D03/05-	T	J900620	6
								A590106	6

消火器 (キャブ外) <450, H>
 EXTINGUISHER (CAB OUTSIDE) <450, H>

適用号機 010001-
 Serial No.

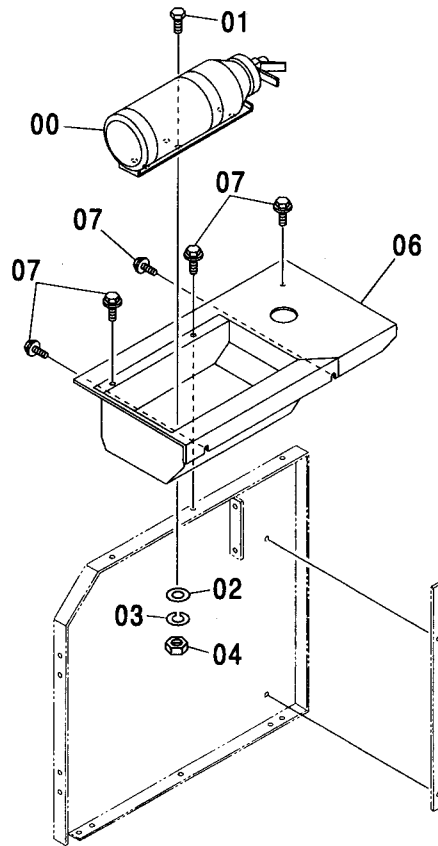
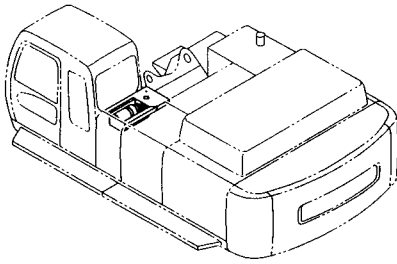

(M)

符号 ITEM	部品番号 PART NO.	部品名	PART NAME	数量 Q'TY	サービス コード S.C	適用号機 SERIAL NO.	互換性 ICA	代替部品 REPLACEABLE PART	
								部品番号 PART NO.	数量 Q'TY
00	4451799	エキステイク ウイツヤ	EXTINGUISHER	1					
01	J900820	ボルト	BOLT	6					
02	A590108	ワッシャ; プレーン	WASHER; PLANE	6					
03	A590908	ワッシャ; スプリング	WASHER; SPRING	6					
04	J950008	ナット	NUT	6					
06	8089298	カバー	COVER	1					
07	J031235	ボルト; セムス	BOLT; SEMS	5		-D03/04			
07	J281235	ボルト; セムス	BOLT; SEMS	5	#D	D03/05-	T	J901235	5
								4249324	5

バックミラー REARVIEW MIRROR

適用号機 450, H, MT, MTH : 010001-
Serial No. 460 : 050001-

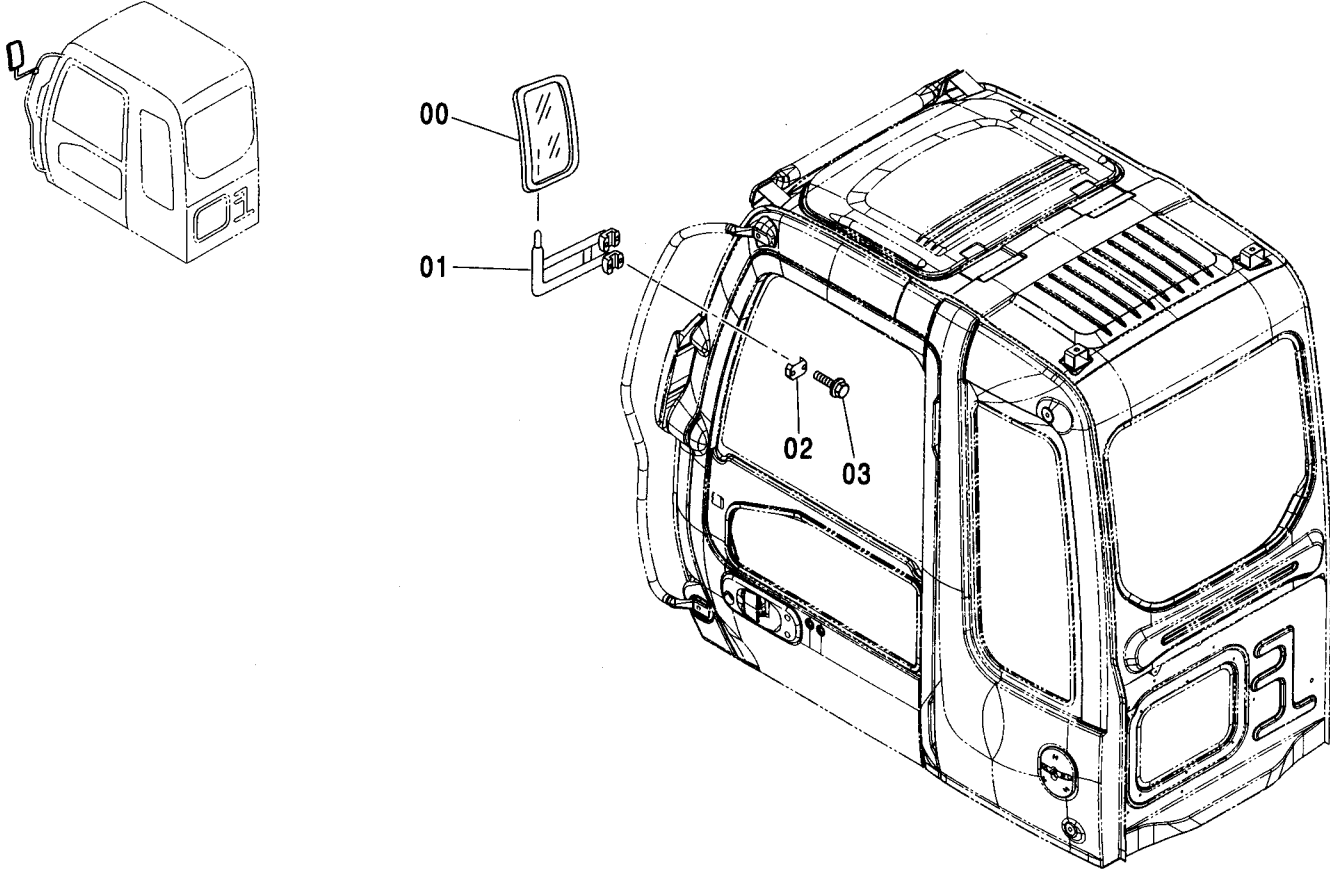

Ⓜ

符号 ITEM	部品番号 PART NO.	部品名	PART NAME	数量 Q'TY	サービス コード S.C	適用号機 SERIAL NO.	互換性 ICA	代替部品 REPLACEABLE PART	
								部品番号 PART NO.	数量 Q'TY
00	4426821	ミラー	MIRROR	1					
01	8067350	ステー	STAY	1					
02	4201441	クランプ	CLAMP	2					
03	J010845	ボルト;セムス	BOLT;SEMS	4		-D03/04			
03	J260845	ボルト;セムス	BOLT;SEMS	4	#D	D03/05-	T	J900845	4
								A590108	4

ウインドウオッシャ WINDOW WASHER

適用号機 450, H, MT, MTH : 010001-
Serial No. 460 : 050001-

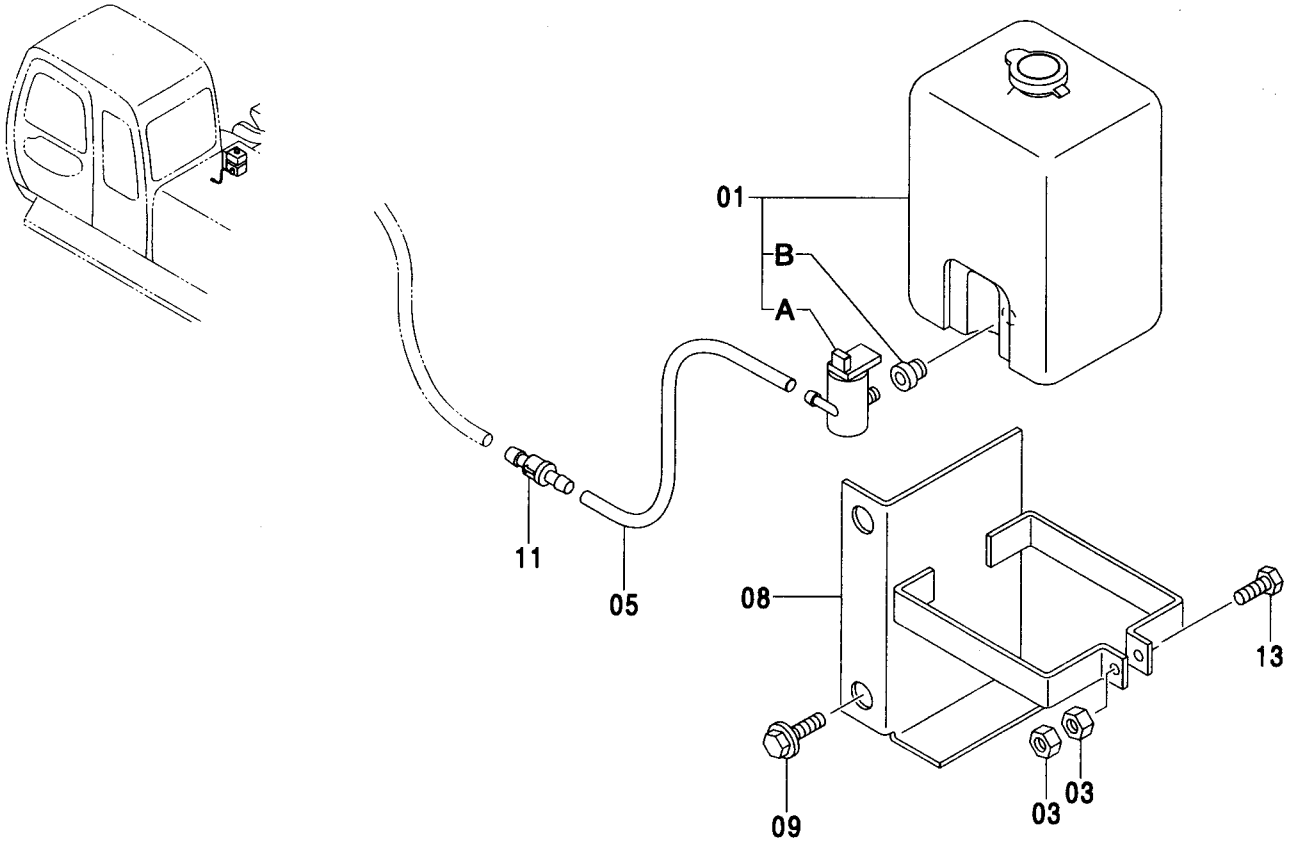

(M)

符号 ITEM	部品番号 PART NO.	部 品 名	PART NAME	数量 Q' TY	サービス コード S. C	適用号機 SERIAL NO.	互 換 性 ICA	代 替 部 品 REPLACEABLE PART	
								部品番号 PART NO.	数量 Q' TY
01	4325519	タンク;ウオータ	TANK;WATER	1					
01A	4326095	・モータ	・MOTOR	1					
01B	4386343	・パッキング	・PACKING	1					
03	M500605	ナット	NUT	2					
05	4334203	ホース;ビニール	HOSE;VINYL	1					
08	7025226	ブラケット	BRACKET	1					
09	J021230	ボルト;セムス	BOLT;SEMS	2		-D03/04			
09	J271230	ボルト;セムス	BOLT;SEMS	2	#D	D03/05-	T	J901230	2
								J222012	2
11	4273335	バルブ	VALVE	1					
13	J900630	ボルト	BOLT	1					

フロアパーツ FLOOR PARTS

適用号機 450, H, MT, MTH : 010001-
Serial No. 460 : 050001-

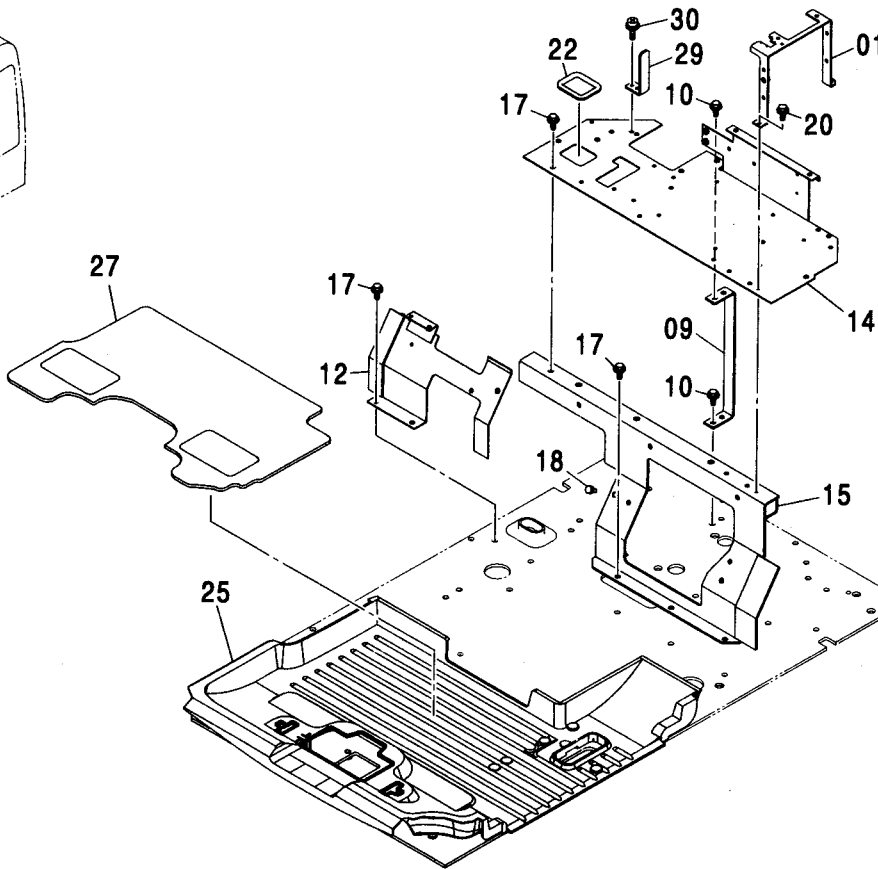
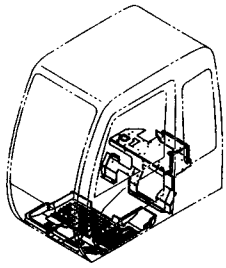

(M)

符号 ITEM	部品番号 PART NO.	部 品 名	PART NAME	数量 Q' TY	サービス コード S. C	適用号機 SERIAL NO.	互 換 性 ICA	代 替 部 品 REPLACEABLE PART	
								部品番号 PART NO.	数量 Q' TY
01	7039389	ブ ラケツト	BRACKET	1					
09	8076619	サポ ート	SUPPORT	1					
10	J011025	ボ ルト;セムス	BOLT;SEMS	3		-D03/04			
10	J271025	ボ ルト;セムス	BOLT;SEMS	3	#D	D03/05-	T	J901025	3
								J222010	3
12	6019838	ブ ラケツト	BRACKET	1					
14	6019252	ブ ラケツト	BRACKET	1					
15	5007342	ブ ラケツト	BRACKET	1					
17	J021025	ボ ルト;セムス	BOLT;SEMS	7		-D03/04			
17	J271025	ボ ルト;セムス	BOLT;SEMS	7	#D	D03/05-	T	J901025	7
								J222010	7
20	J010820	ボ ルト;セムス	BOLT;SEMS	2		-D03/04			
20	J260820	ボ ルト;セムス	BOLT;SEMS	2	#D	D03/05-	T	J900820	2
								A590108	2
22	4445220	ブ ッシ ング; ラバ ー	BUSHING; RUBBER	1					
25	0003929	マツ ト; フロア	MAT; FLOOR	1					
27	4448601	フロアカーペ ット	FLOOR-CARPET	1					
29	9757192	ブ ラケツト	BRACKET	1		010004-			
30	J460616	スクリ ュ;セムス	SCREW;SEMS	2		010004-			

フロアプレート FLOOR PLATE

適用号機 450, H, MT, MTH : 010001-
Serial No. 460 : 050001-

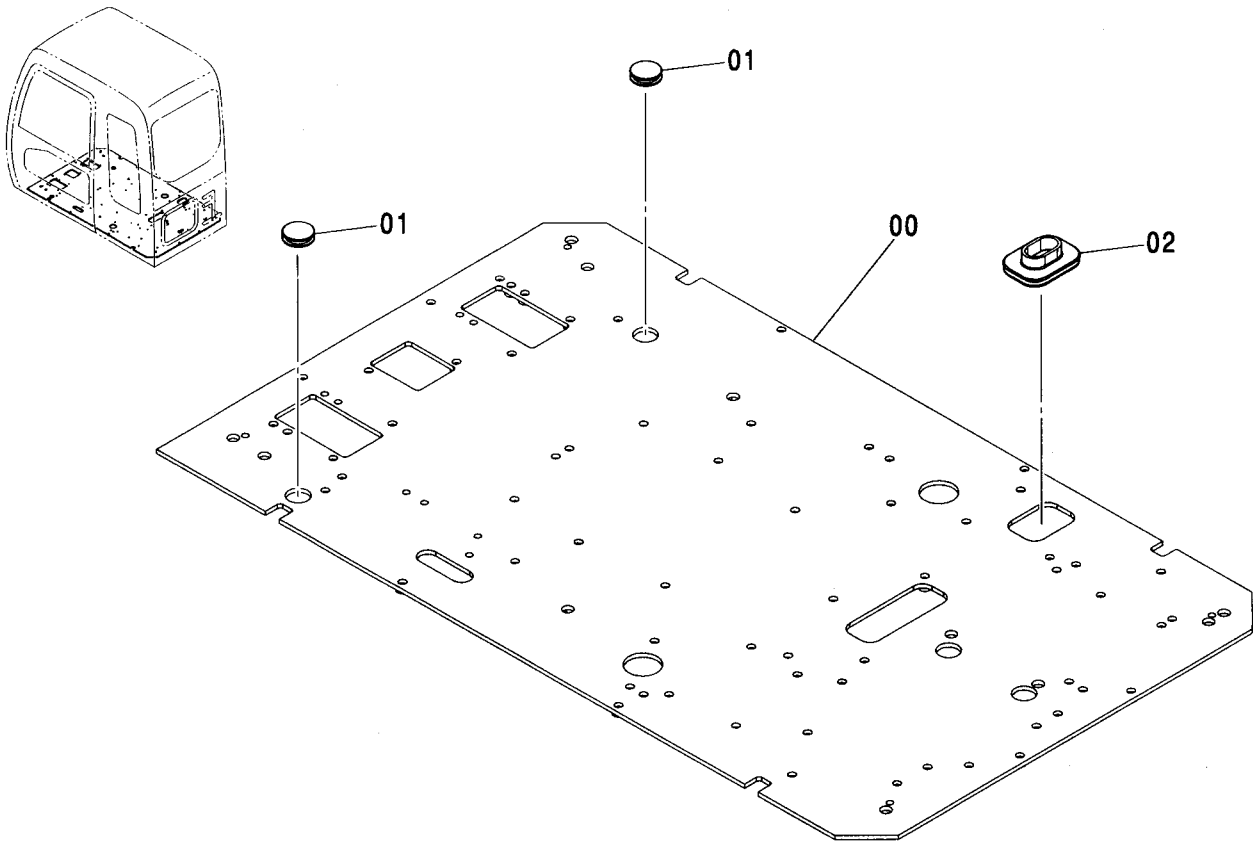

Ⓜ

符号 ITEM	部品番号 PART NO.	部 品 名	PART NAME	数量 Q' TY	サービス コード S. C	適用号機 SERIAL NO.	互 換 性 I C A	代 替 部 品 REPLACEABLE PART	
								部品番号 PART NO.	数量 Q' TY
00	6019161	プレート	PLATE	1					
01	4288445	ブッシング	BUSHING	2					
02	4351011	ブッシング ; ラバー	BUSHING ; RUBBER	1					

シート SEAT

適用号機 450, H, MT, MTH : 010001-
Serial No. 460 : 050001-

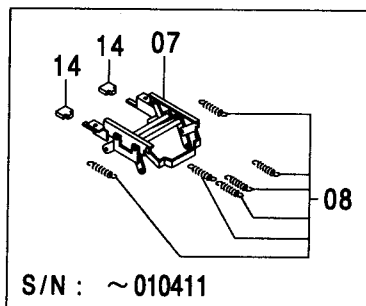
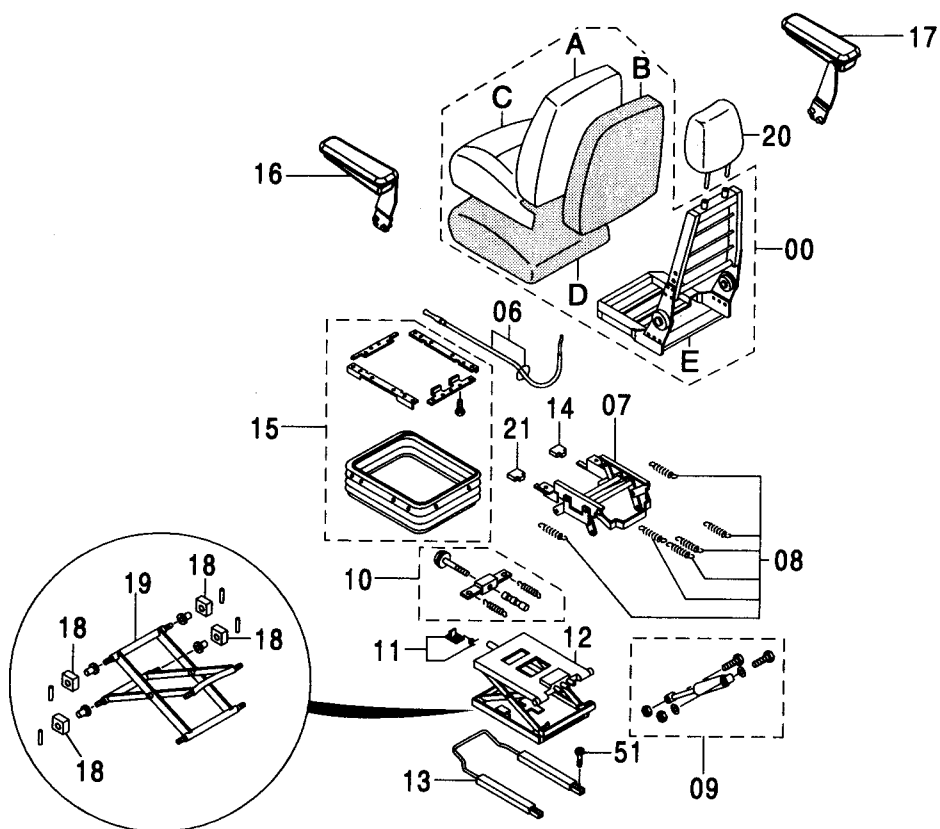
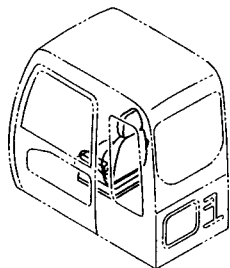

シート
SEAT

適用号機 450,H,MT,MTH : 010001-
Serial No. 460 : 050001-

符号 ITEM	部品番号 PART NO.	部 品 名	PART NAME	数量 Q' TY	サービス コード S. C	適用号機 SERIAL NO.	互 換 性 I C A	代 替 部 品 REPLACEABLE PART	
								部品番号 PART NO.	数量 Q' TY
00-20	4454406	シート アッセン	SEAT ASS' Y	1					
00	4456380	・シート	・SEAT	1					
00A	4456381	・・カバー;バック	・・COVER;BACK	1					
00B	4392796	・・パッド;バック	・・PAD;BACK	1					
00C	4453664	・・カバー;シート	・・COVER;SEAT	1					
00D	4392798	・・パッド;シート	・・PAD;SEAT	1					
00E	4392799	・・フレーム;シート	・・FRAME;SEAT	1					
06	4392800	・ケーブル	・CABLE	1					
07	4392801	・スタンド	・STAND	1					
08	4392802	・スプリング	・SPRING	1					
09	4392803	・ダンパ	・DAMPER	1					
10	4392804	・アジャスタ	・ADJUSTER	1					
11	4392805	・ストッパ	・STOPPER	1					
12	4392806	・サスペンション	・SASPENSION	1					
13	4392807	・スライダ	・SLIDER	1					
14	4392808	・ハンドル	・HANDLE	1		-010411	I	4610640	1
14	4610640	・ハンドル	・HANDLE	1	#	010412-			
15	4392809	・カバー	・COVER	1					
16	4456377	・レスト;アーム (L)	・REST;ARM (L)	1					
17	4456376	・レスト;アーム (R)	・REST;ARM (R)	1					
18	4392812	・ブッシング	・BUSHING	1					
19	4392813	・リンク	・LINK	1					
20	4456375	・レスト;ヘッド	・REST;HEAD	1					
21	4392808	・ハンドル	・HANDLE	1		-010411	I	4610641	1
21	4610641	・ハンドル	・HANDLE	1	#	010412-			
51	M340816	ボルト;ソケット	BOLT;SOCKET	4					

サスペンションシート (ヒータ付) <460>
 SUSPENSION SEAT (WITH HEATER) <460>

適用号機 050001-
 Serial No.

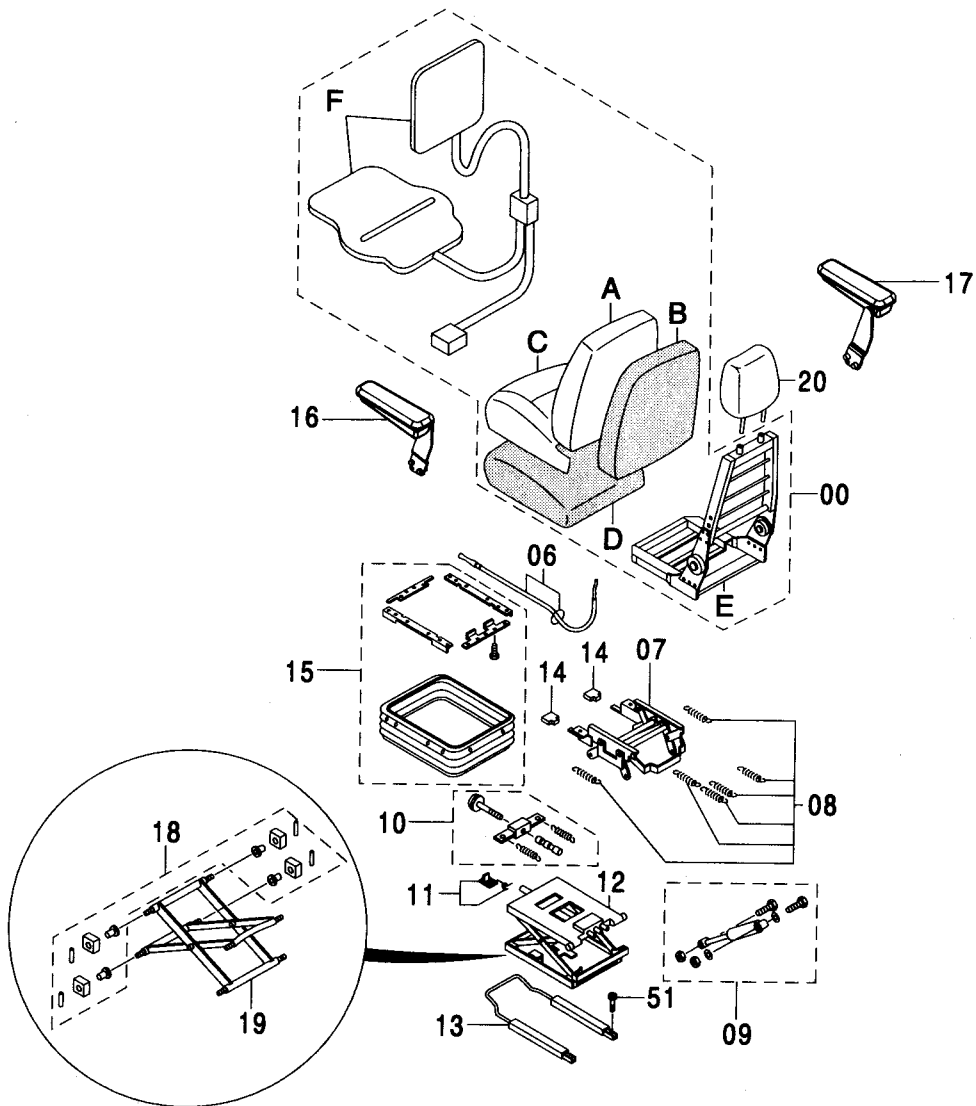
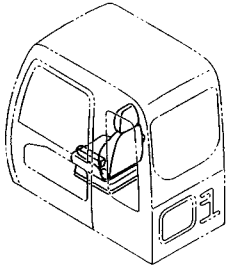

サスペンションシート (ヒータ付) <460>
SUSPENSION SEAT (WITH HEATER) <460>

適用号機 050001-
Serial No.

符号 ITEM	部品番号 PART NO.	部 品 名	PART NAME	数量 Q' TY	サービス コード S. C	適用号機 SERIAL NO.	互 換 性 ICA	代 替 部 品 REPLACEABLE PART	
								部品番号 PART NO.	数量 Q' TY
00-20	4601067	シート アッセン	SEAT ASS' Y	1					
00	4456380	・シート	・SEAT	1					
00A	4456381	・・カバー;バック	・・COVER;BACK	1					
00B	4392796	・・パッド;バック	・・PAD;BACK	1					
00C	4453664	・・カバー;シート	・・COVER;SEAT	1					
00D	4392798	・・パッド;シート	・・PAD;SEAT	1					
00E	4392799	・・フレーム;シート	・・FRAME;SEAT	1					
00F	4607309	・・ヒータ;エレメント	・・HEATER;ELEMENT	1					
06	4392800	・ケーブル	・CABLE	1					
07	4392801	・スタンド	・STAND	1					
08	4392802	・スプリング	・SPRING	1					
09	4392803	・ダンパ	・DAMPER	1					
10	4392804	・アジャスタ	・ADJUSTER	1					
11	4392805	・ストッパ	・STOPPER	1					
12	4392806	・サスペンション	・SASPENSION	1					
13	4392807	・スライダ	・SLIDER	1					
14	4392808	・ハンドル	・HANDLE	1					
15	4392809	・カバー	・COVER	1					
16	4456377	・レスト;アーム (L)	・REST;ARM (L)	1					
17	4456376	・レスト;アーム (R)	・REST;ARM (R)	1					
18	4392812	・ブッシング	・BUSHING	1					
19	4392813	・リンク	・LINK	1					
20	4456375	・レスト;ヘッド	・REST;HEAD	1					
51	M340816	ボルト;ソケット	BOLT;SOCKET	4					

エアサスペンションシート (ヒータ付) <460>
 AIR-SUSPENSION SEAT (WITH HEATER) <460>

適用号機
 Serial No. 050001-

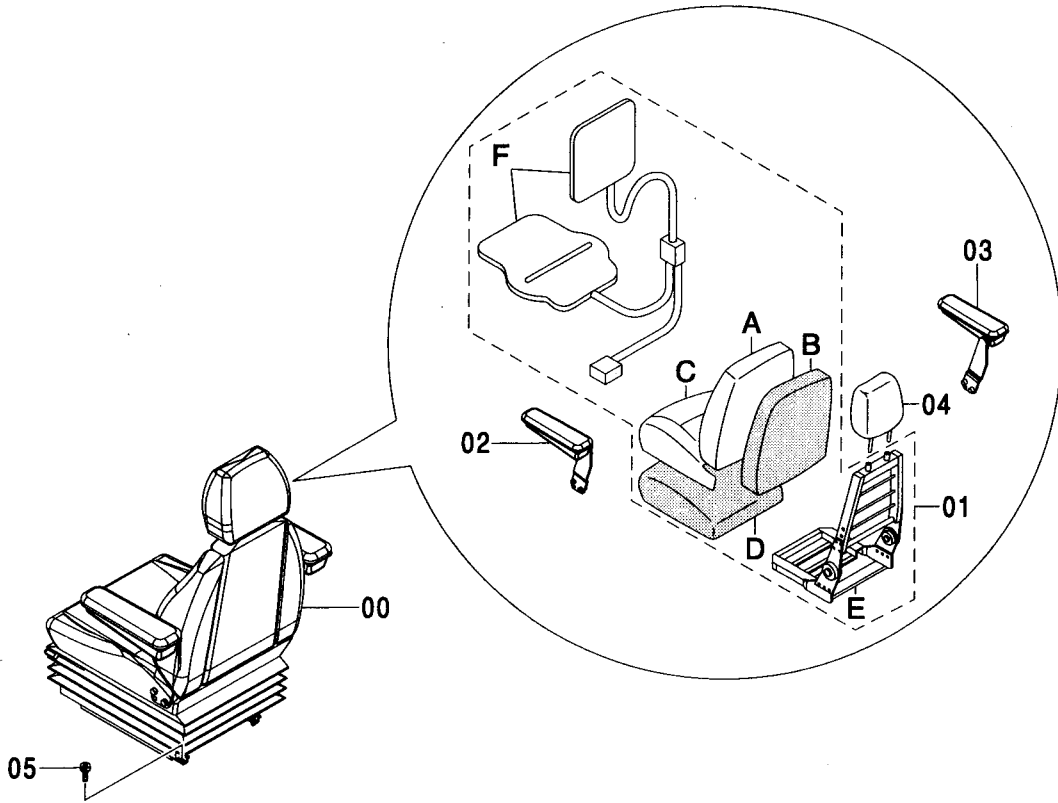
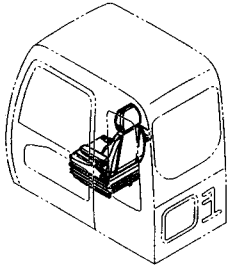

(M)

符号 ITEM	部品番号 PART NO.	部 品 名	PART NAME	数量 Q' TY	サービス コード S. C	適用号機 SERIAL NO.	互 換 性 I C A	代 替 部 品 REPLACEABLE PART	
								部品番号 PART NO.	数量 Q' TY
00	4601069	シート アッセン	SEAT ASS' Y	1					
01	4456380	・シート	・SEAT	1					
01A	4456381	・・カバー;バック	・・COVER;BACK	1					
01B	4392796	・・パッド;バック	・・PAD;BACK	1					
01C	4453664	・・カバー;シート	・・COVER;SEAT	1					
01D	4392798	・・パッド;シート	・・PAD;SEAT	1					
01E	4392799	・・フレーム;シート	・・FRAME;SEAT	1					
01F	4607309	・・ヒータ;エレメント	・・HEATER;ELEMENT	1					
02	4456377	・レスト;アーム (L)	・REST;ARM (L)	1					
03	4456376	・レスト;アーム (R)	・REST;ARM (R)	1					
04	4456375	・レスト;ヘッド	・REST;HEAD	1					
05	M340816	ボルト;ソケット	BOLT;SOCKET	4					

ヒータシート用品 <460>
HEATER SEAT PARTS <460>

適用号機 050001-
Serial No.

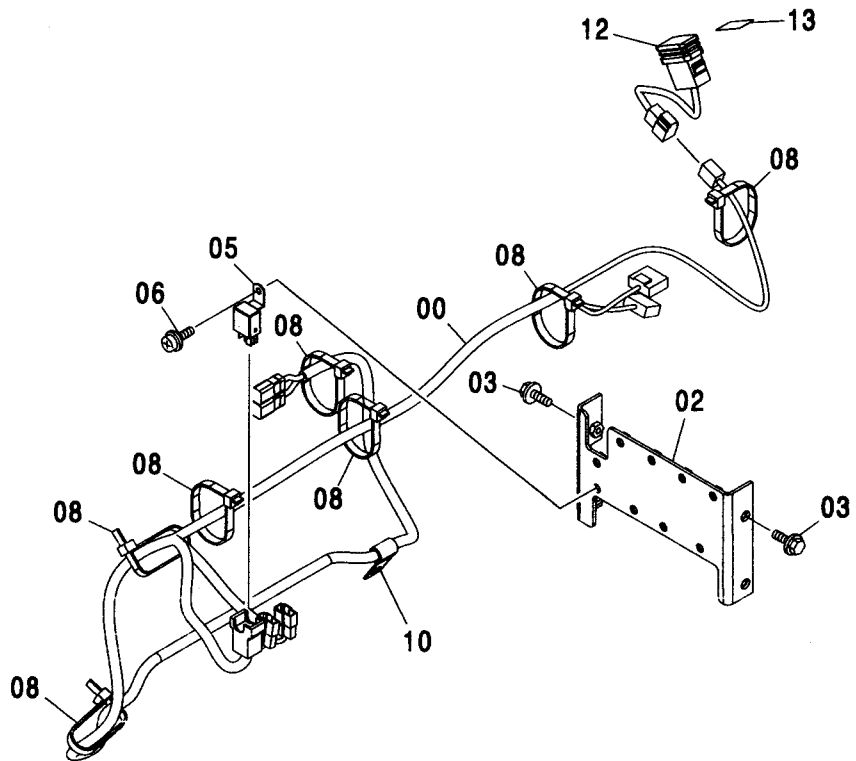
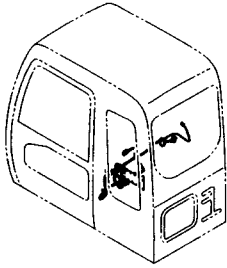

(M)

符号 ITEM	部品番号 PART NO.	部 品 名	PART NAME	数量 Q'TY	サービス コード S. C	適用号機 SERIAL NO.	代替部品 REPLACEABLE PART	
							互換性 ICA	部品番号 数量 PART NO. Q'TY
00	3098165	ハーネス;ワイヤ	HARNESS;WIRE	1				
02	8082783	ブ ラケツト	BRACKET	1				
03	J260616	ボ ルト;セムス	BOLT;SEMS	4	D			
03A	J900616	・ボ ルト	・BOLT	1				
03B	A590106	・ワツシヤ;プ レーン	・WASHER;PLANE	1				
05	4414207	リレー	RELAY	1				
06	J460614	スクリュ;セムス	SCREW;SEMS	1				
08	4121859	クリツフ;バンド	CLIP;BAND	7				
10	4190261	クリツフ	CLIP	1				
12	4352947	スイツチ	SWITCH	1				
13	4603872	ネームプレート	NAME-PLATE	1				

259A

シートベルト SEAT BELT

適用号機 450,H,MT,MTH : 010001-
Serial No. 460 : 050001-

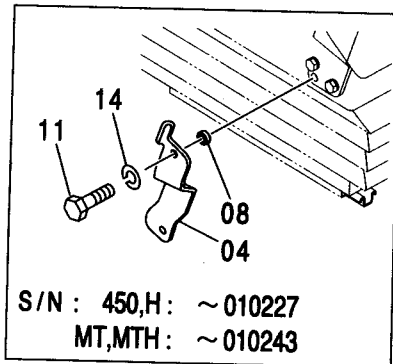
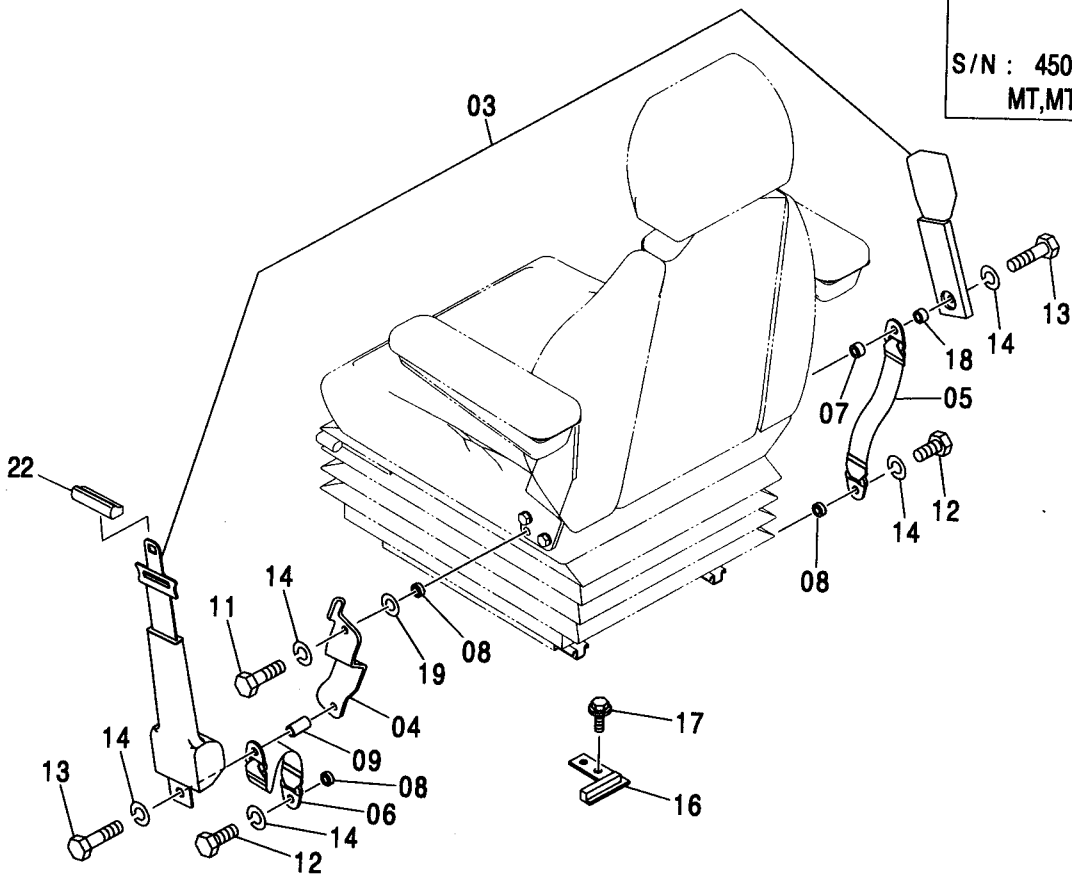
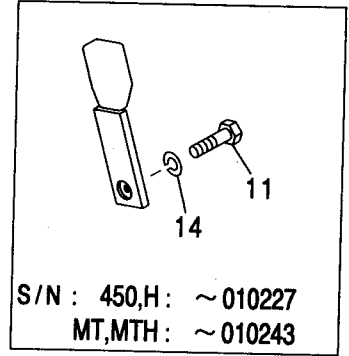
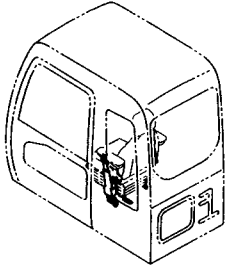

シートベルト SEAT BELT

適用号機 450, H, MT, MTH : 010001-
Serial No. 460 : 050001-

符号 ITEM	部品番号 PART NO.	部 品 名	PART NAME	数量 Q' TY	サービス コード S. C	適用号機 SERIAL NO.	互換性 ICA	代替部品 REPLACEABLE PART	
								部品番号 PART NO.	数量 Q' TY
03	4384239	シートベルト	SEAT-BELT	1					
04	7040505	ブラケット	BRACKET	1		450:-010236 H:-010236 MT:-010243 MTH:-010243	Y	7042657	1
04	7042657	ブラケット	BRACKET	1	#	450:010237- H:010237- MT:010244- MTH:010244-			
05	4455565	ベルト	BELT	1		450:-010245 H:-010245 MT:-010259 MTH:-010259	I	4382410	1
05	4382410	ベルト	BELT	1	#	450:010246- H:010246- MT:010260- MTH:010260-			
06	4455566	ベルト	BELT	1		450:-010245 H:-010245 MT:-010259 MTH:-010259	I	4453869	1
06	4453869	ベルト	BELT	1		450:010246- H:010246- MT:010260- MTH:010260-			
07	4453874	スペーサ	SPACER	1					
08	4372200	スペーサ	SPACER	3					
09	4382432	スペーサ	SPACER	1					
11	4333835	ボルト	BOLT	2		450:-010227 H:-010227 MT:-010243 MTH:-010243			
11	4333835	ボルト	BOLT	1	#	450:010288- H:010288- MT:010244- MTH:010244-			
12	4235232	ボルト	BOLT	2					
13	4380534	ボルト	BOLT	1		450:-010227 H:-010227			
		次ページへ続く	CONTINUED						

259B

シートベルト SEAT BELT

適用号機 450,H,MT,MTH : 010001-
Serial No. 460 : 050001-

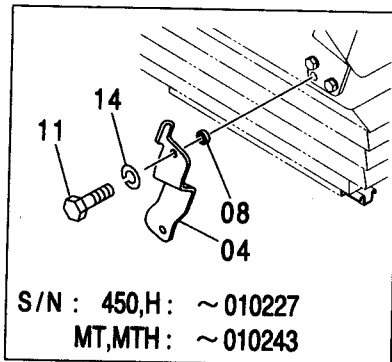
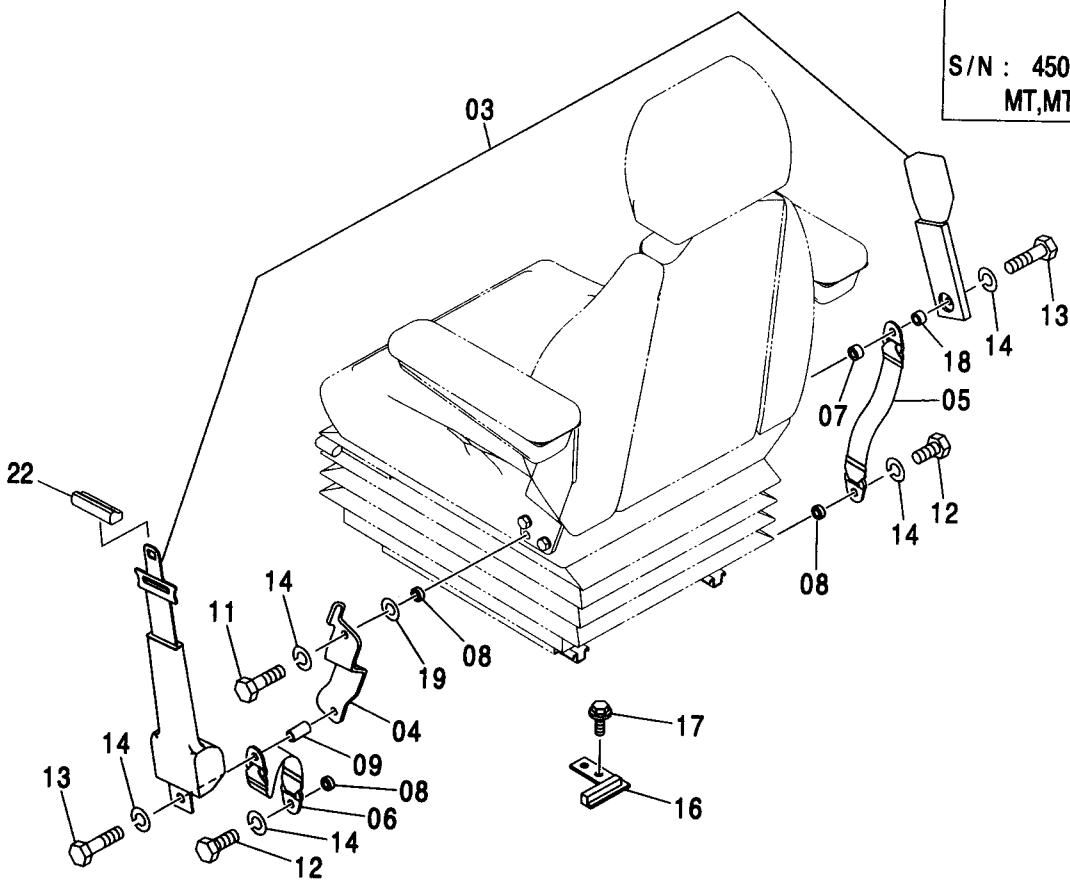
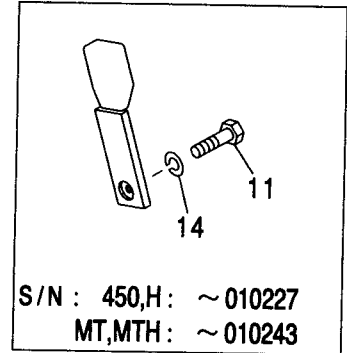
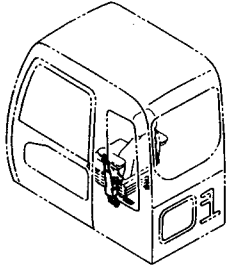

シートベルト SEAT BELT

適用号機 450, H, MT, MTH : 010001-
Serial No. 460 : 050001-

符号 ITEM	部品番号 PART NO.	部 品 名	PART NAME	数量 Q' TY	サービス コード S. C	適用号機 SERIAL NO.	互換性 ICA	代替部品 REPLACEABLE PART	
								部品番号 PART NO.	数量 Q' TY
13	4380534	ボルト	BOLT	2	#	MTH:-010243 450:010228- H:010228- MT:010244- MTH:010244-			
14	J219167	ワッシャ;スプリング	WASHER;SPRING	5					
16	9756736	ブラケット	BRACKET	1					
17	J011025	ボルト;セムス	BOLT;SEMS	2		-D03/04			
17	J271025	ボルト;セムス	BOLT;SEMS	2	#D	D03/05-	T	J901025	2
								J222010	2
18	4372200	スペーサ	SPACER	1		010119-			
19	A590112	ワッシャ;プレーン	WASHER;PLANE	1	#	450:010288- H:010288- MT:010244- MTH:010244-			
22	3097862	ブッシング;ラバー	BUSHING;RUBBER	1	#	450:010367- H:010367- MT:010358- MTH:010358-			

シートベルト (サスペンションシート用) <460>
SEAT BELT (SUSPENSION SEAT) <460>

適用号機
Serial No. 050001-

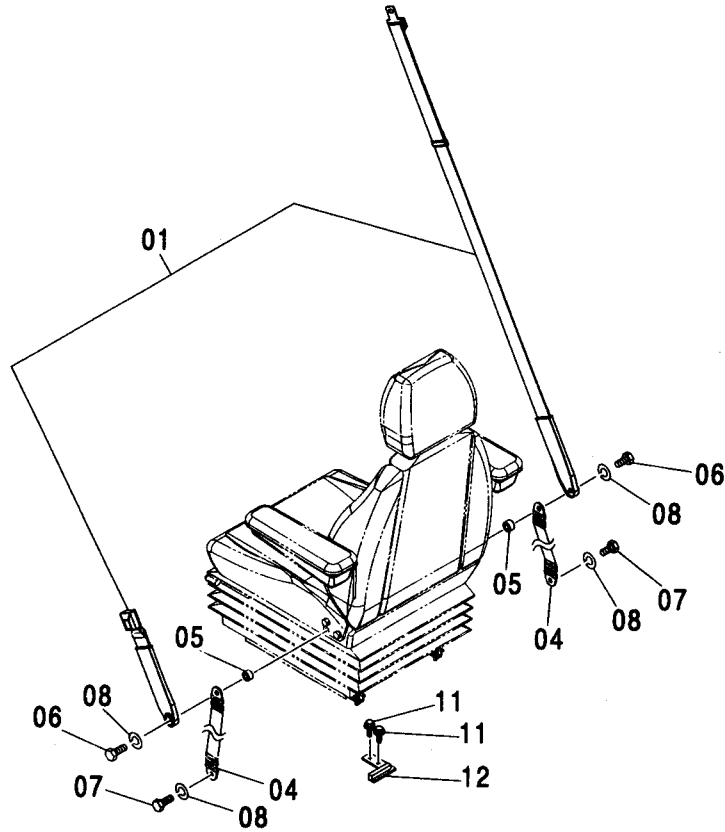
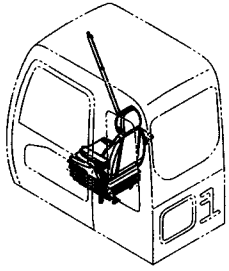

(M)

符号 ITEM	部品番号 PART NO.	部品名	PART NAME	数量 Q'TY	サービス コード S.C	適用号機 SERIAL NO.	互換性 ICA	代替部品 REPLACEABLE PART	
								部品番号 PART NO.	数量 Q'TY
01	4454074	シートベルト	SEAT-BELT	1					
04	4401294	ベルト	BELT	2					
05	4453874	スペーサ	SPACER	2					
06	4333835	ボルト	BOLT	2					
07	4235232	ボルト	BOLT	2					
08	J219167	ワッシャ:スプリング	WASHER:SPRING	4					
11	J271025	ボルト:セムス	BOLT:SEMS	2	D				
11A	J901025	・ボルト	・BOLT	1					
11B	J222010	・ワッシャ	・WASHER	1					
12	9756736	ブラケット	BRACKET	1					

シートベルト（エアサスペンションシート用）〈460〉
SEAT BELT (AIR-SUSPENSION SEAT) 〈460〉

適用号機 050001-
Serial No.

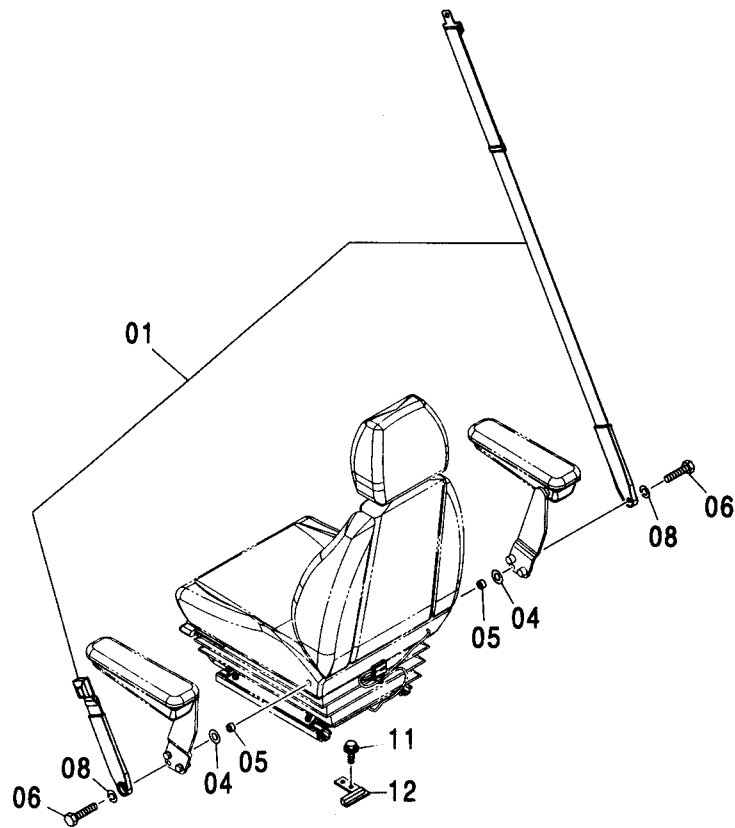
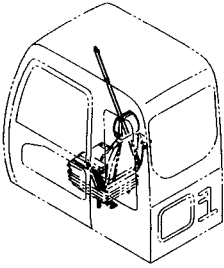

(M)

符号 ITEM	部品番号 PART NO.	部品名	PART NAME	数量 Q'TY	サービス コード S.C	適用号機 SERIAL NO.	互換性 ICA	代替部品 REPLACEABLE PART	
								部品番号 PART NO.	数量 Q'TY
01	4454074	シートベルト	SEAT-BELT	1					
04	J222012	ワッシャ	WASHER	2					
05	4453874	スペーサ	SPACER	2					
06	4333835	ボルト	BOLT	2					
08	J219167	ワッシャ;スプリング	WASHER;SPRING	2					
11	J271025	ボルト;セムス	BOLT;SEMS	2	D				
11A	J901025	・ボルト	・BOLT	1					
11B	J222010	・ワッシャ	・WASHER	1					
12	9756736	ブラケット	BRACKET	1					

シートスタンド <国内仕様>
SEAT STAND <DOMESTIC>

適用号機 450, H, MT, MTH : 010001-010247
Serial No.

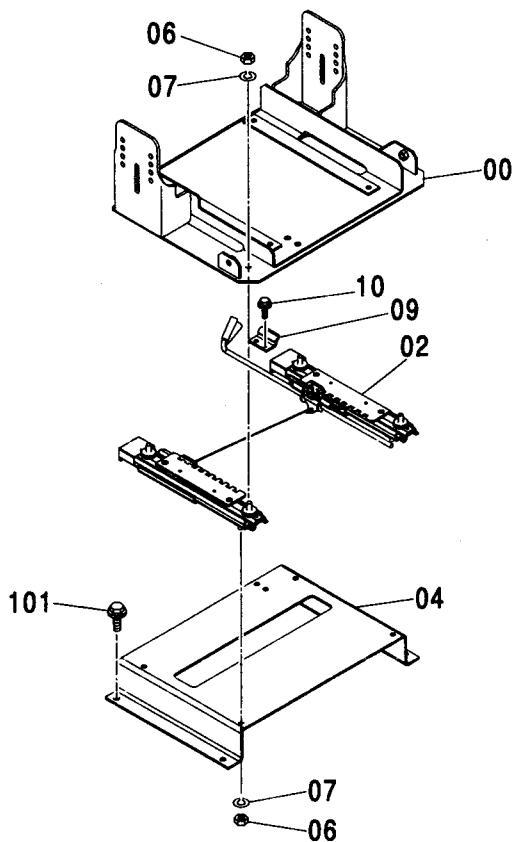
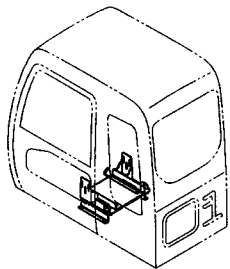

(M)

符号 ITEM	部品番号 PART NO.	部 品 名	PART NAME	数量 Q'TY	サービス コード S.C	適用号機 SERIAL NO.	互 換 性 ICA	代替部品 REPLACEABLE PART	
								部品番号 PART NO.	数量 Q'TY
00	5008130	キャリア	CARRIER	1					
02	4454419	スライダ	SLIDER	1					
04	8084149	スタント	STAND	1					
06	J952010	ナット	NUT	8					
07	A590910	ワッシャ;スプリング	WASHER;SPRING	8					
09	4454540	ブラケット	BRACKET	1					
10	J010820	ボルト;セムス	BOLT;SEMS	2		-D03/04			
10	J260820	ボルト;セムス	BOLT;SEMS	2	#D	D03/05-	T	J900820	2
								A590108	2
101	J011025	ボルト;セムス	BOLT;SEMS	4		-D03/04			
101	J271025	ボルト;セムス	BOLT;SEMS	4	#D	D03/05-	T	J901025	4
								J222010	4

シートスタンド SEAT STAND

適用号機 450, H, MT, MTH DOMESTIC : 010248-
Serial No. 450, H, MT, MTH EXPORT : 010001-
460 : 050001-

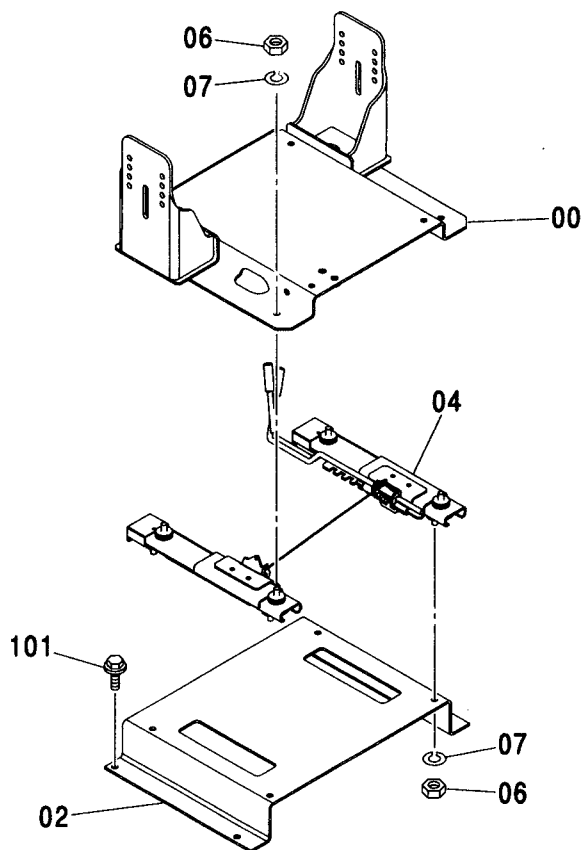
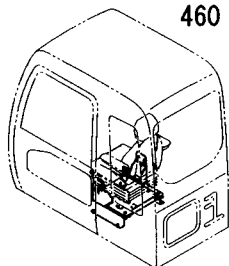

符号 ITEM	部品番号 PART NO.	部 品 名	PART NAME	数量 Q' TY	サービス コード S. C	適用号機 SERIAL NO.	互 換 性 I C A	代 替 部 品 REPLACEABLE PART	
								部品番号 PART NO.	数量 Q' TY
00	6020125	キャリア	CARRIER	1					
02	3089486	スタンド	STAND	1					
04	4405128	スライダ	SLIDER	1					
06	J952010	ナット	NUT	8					
07	A590910	ワッシャ;スプリング	WASHER; SPRING	8					
101	J011025	ボルト;セムス	BOLT; SEMS	4		-D03/04			
101	J271025	ボルト;セムス	BOLT; SEMS	4	#D	D03/05-	T	J901025	4
								J222010	4

265A

カバー (1) COVER (1)

適用号機 450, H, MT, MTH : 010001-
Serial No. 460 : 050001-

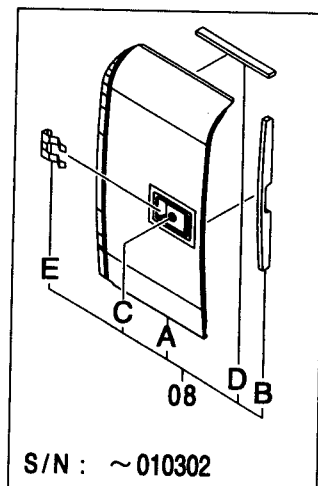
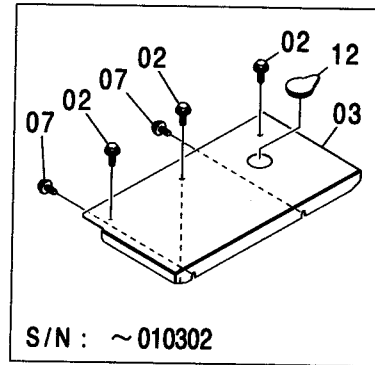
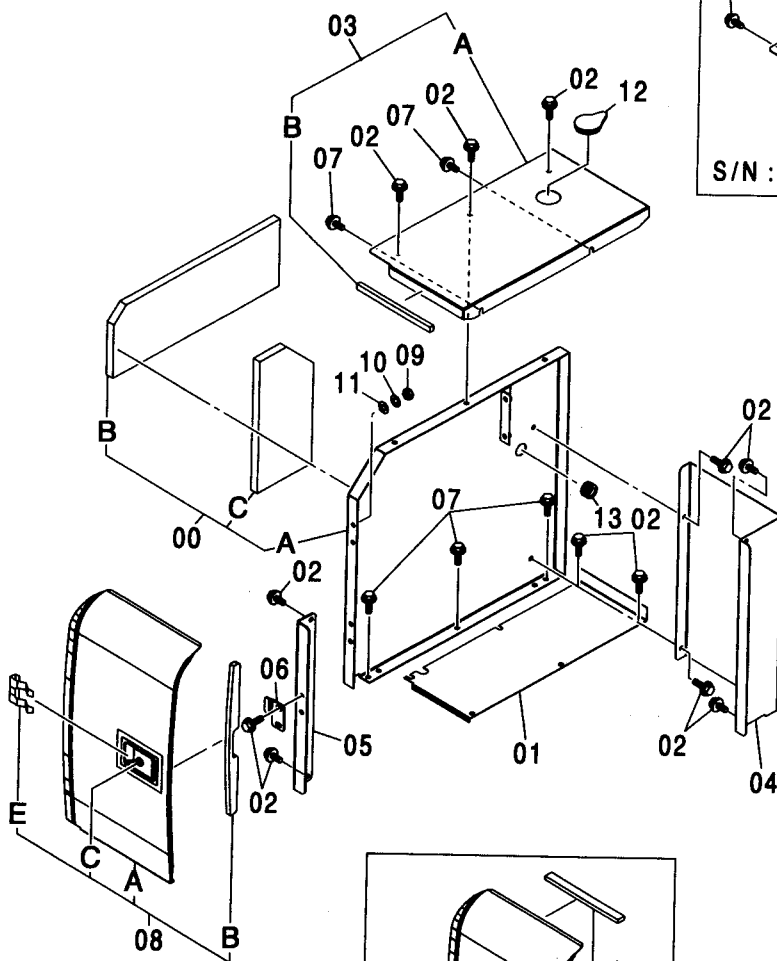
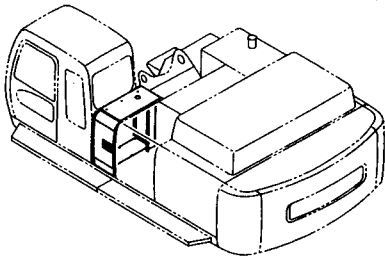

カバー (1)
COVER (1)

適用号機 450, H, MT, MTH : 010001-
Serial No. 460 : 050001-

符号 ITEM	部品番号 PART NO.	部 品 名	PART NAME	数量 Q' TY	サービス コード S. C	適用号機 SERIAL NO.	互 換 性 ICA	代 替 部 品 REPLACEABLE PART	
								部品番号 PART NO.	数量 Q' TY
00	8082276	カバー - アッセン	COVER ASS' Y	1		450:-010346 H:-010346 MT:-010357 MTH:-010357			
00	8088880	カバー - アッセン	COVER ASS' Y	1	#	450:010347- H:010347- MT:010358- MTH:010358-			
00A	7039470	・カバー	・COVER	1		450:-010346 H:-010346 MT:-010357 MTH:-010357			
00A	7042874	・カバー	・COVER	1	#	450:010347- H:010347- MT:010358- MTH:010358-			
00B	4446228	・ラバ	・RUBBER	1					
00C	4446229	・ラバ	・RUBBER	1					
01	3090806	カバー	COVER	1					
02	J021235	ボルト;セムス	BOLT;SEMS	14		-D03/04			
02	J271235	ボルト;セムス	BOLT;SEMS	14	#D	D03/05-	T	J901235	14
								J222012	14
03	3090820	カバー	COVER	1		-010302			
03	8090531	カバー - アッセン	COVER ASS' Y	1	#	010303-			
03A	3090820	・カバー	・COVER	1	#	010303-			
03B	4485885	・ラバ	・RUBBER	1	#	010303-			
04	2045237	カバー	COVER	1					
05	8080009	ブラケット	BRACKET	1					
06	4454860	ストッパ	STOPPER	1					
07	J021235	ボルト;セムス	BOLT;SEMS	5		-010167			
07	J031235	ボルト;セムス	BOLT;SEMS	5		010168-D03/04			
07	J281235	ボルト;セムス	BOLT;SEMS	5	#D	D03/05-	T	J901235	5
								4249324	5
08	7039493	ドア アッセン	DOOR ASS' Y	1		-010048	Y	7041453	1
08	7041453	ドア アッセン	DOOR ASS' Y	1		010049-010302	T	7043594	1
								4457305	1
08	7043594	ドア アッセン	DOOR ASS' Y	1	#	010303-			
08A	5007418	・ドア	・DOOR	1		-010048	T	6020439	1
								4465247	1
08A	6020439	・ドア	・DOOR	1		010049-			

265B

カバー (1) COVER (1)

適用号機 450, H, MT, MTH : 010001-
Serial No. 460 : 050001-

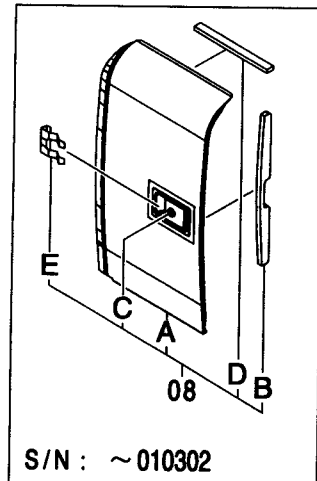
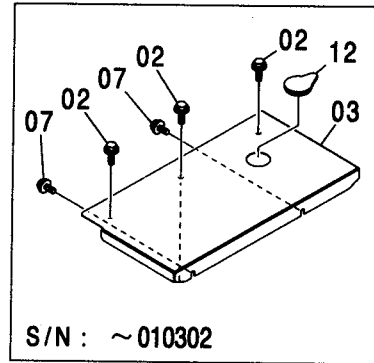
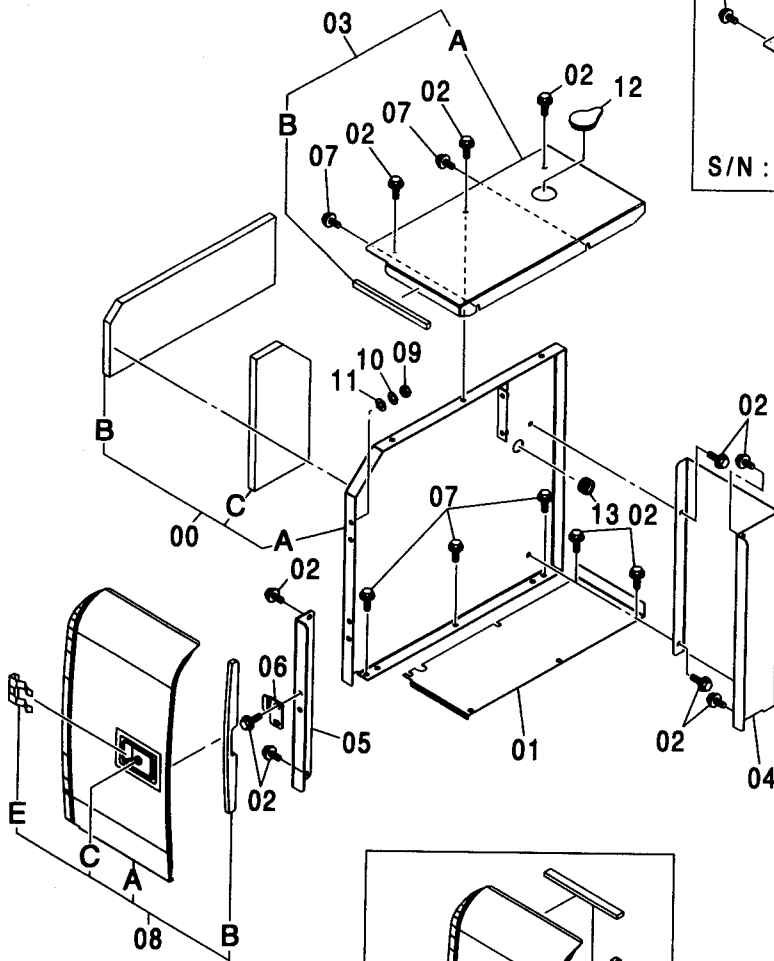
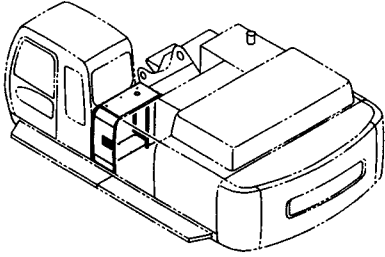

カバー (1)
COVER (1)

適用号機 450, H, MT, MTH : 010001-

Serial No. 460 : 050001-

符号 ITEM	部品番号 PART NO.	部 品 名	PART NAME	数量 Q' TY	サービス コード S. C	適用号機 SERIAL NO.	互 換 性 ICA	代 替 部 品 REPLACEABLE PART	
								部品番号 PART NO.	数量 Q' TY
08B	4446369	・ラパ -	・RUBBER	1					
08C	4409396	・シリンダ ; ロック	・CYL. ; LOCK	1					
08D	4457305	・ラパ -	・RUBBER	1		-010048			
08D	4465247	・ラパ -	・RUBBER	1		010049-010302			
08E	4461342	・クリップ	・CLIP	1					
09	J950012	ナット	NUT	4					
10	A590912	ワッシャ ; スプリング	WASHER ; SPRING	4					
11	A590112	ワッシャ ; フレーン	WASHER ; PLANE	4					
12	3058180	ブッシュング ; ラパ -	BUSHING ; RUBBER	1					
13	4210485	ブッシュング ; ラパ -	BUSHING ; RUBBER	1					

267A

カバー (2-1) <450, H, MT, MTH>
COVER (2-1) <450, H, MT, MTH>

適用号機 010001-
Serial No.

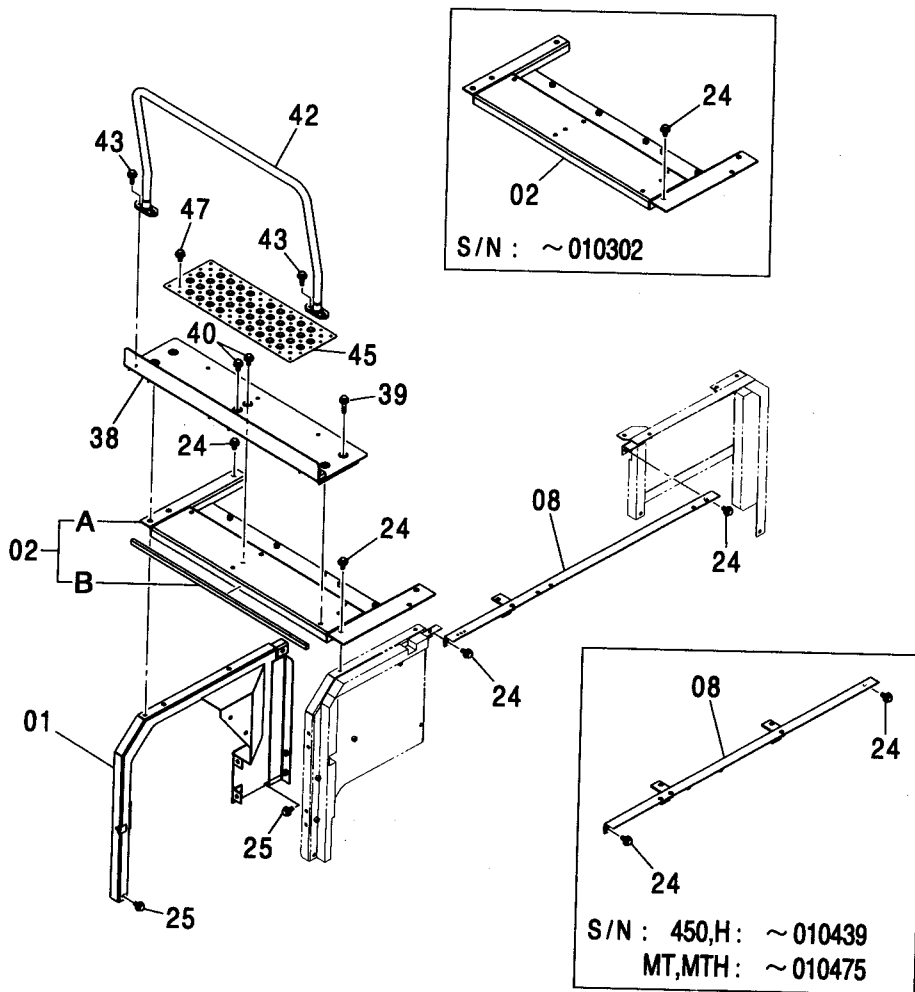
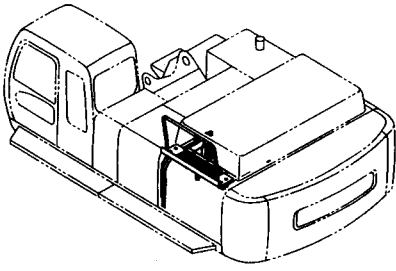

カバー (2-1) <450, H, MT, MTH>
COVER (2-1) <450, H, MT, MTH>

適用号機 010001-
Serial No.

符号 ITEM	部品番号 PART NO.	部 品 名	PART NAME	数量 Q' TY	サービス コード S. C	適用号機 SERIAL NO.	互換性 ICA	代替部品 REPLACEABLE PART	
								部品番号 PART NO.	数量 Q' TY
01	7039527	サポ-ト	SUPPORT	1		-010270			
01	7040487	サポ-ト	SUPPORT	1	#	010271-010318			
01	7044063	サポ-ト	SUPPORT	1	#	010319-			
02	7038170	カバー	COVER	1		-010302			
02	8090527	カバー アッセン	COVER ASS' Y	1	#	450:010303-			
						010339			
						H:010303-			
						010339			
						MT:010303-			
						010475			
02	8092143	カバー アッセン	COVER ASS' Y	1	#	MTH:010303-			
						010475			
						450:010440-			
						H:010440-			
						MT:010476-			
02A	7038170	・カバー	・COVER	1	#	MTH:010476-			
						450:010303-			
						010439			
						H:010303-			
						010439			
						MT:010303-			
						010475			
02A	7044340	・カバー	・COVER	1	#	MTH:010303-			
						010475			
						450:010440-			
						H:010440-			
						MT:010476-			
						MTH:010476-			
02B	4485884	・ラバ-	・RUBBER	1	#	010303-			
08	8082172	サポ-ト	SUPPORT	1		450:010339-			
						H:010339-			
						MT:010475-			
						MTH:010475-			
08	8089648	サポ-ト	SUPPORT	1	#	450:010440-			
						H:010440-			
						MT:010476-			
						MTH:010476-			
24	J031230	ボルト:セムス	BOLT:SEMS	5		-D03/04			
24	J281230	ボルト:セムス	BOLT:SEMS	5	#D	D03/05-	T	J901230	5
		次ページへ続く	CONTINUED						

267B

カバー (2-1) <450, H, MT, MTH>
COVER (2-1) <450, H, MT, MTH>

適用号機 010001-
Serial No.

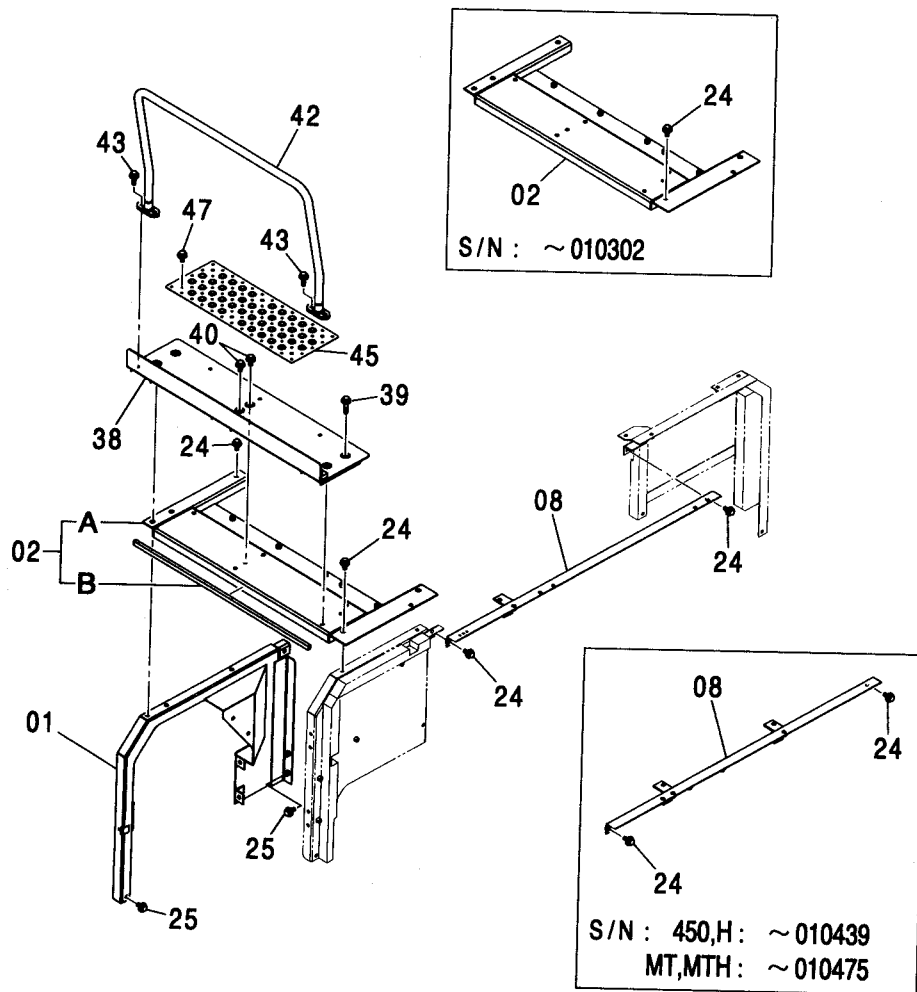
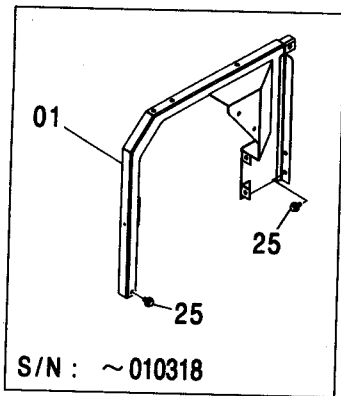
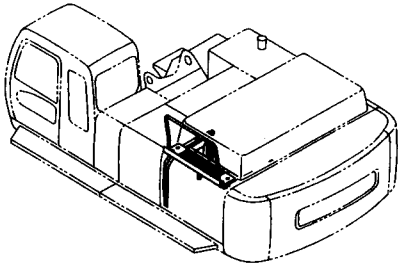

カバー (2-1) <450, H, MT, MTH>
COVER (2-1) <450, H, MT, MTH>

適用号機 010001-
Serial No.

符号 ITEM	部品番号 PART NO.	部 品 名	PART NAME	数量 Q' TY	サービス コード S. C	適用号機 SERIAL NO.	互 換 性 I CA	代 替 部 品 REPLACEABLE PART	
								部品番号 PART NO.	数量 Q' TY
25	J021230	ボルト:セムス	BOLT:SEMS	3		-D03/04			
25	J271230	ボルト:セムス	BOLT:SEMS	3	#D	D03/05-	T	J901230	3
								J222012	3
38	7041260	ステップ	STEP	1					
39	J031255	ボルト:セムス	BOLT:SEMS	4		-D03/04			
39	J281255	ボルト:セムス	BOLT:SEMS	4	#D	D03/05-	T	J901255	4
								4449324	4
40	J031230	ボルト:セムス	BOLT:SEMS	2		-D03/04			
40	J281230	ボルト:セムス	BOLT:SEMS	2	#D	D03/05-	T	J901230	2
								4249324	2
42	8085306	ハンドレール	HANDRAIL	1		450:-010195, 010197-010289 010291-010305 010307, 010309-010311 H:-010195, 010197-010289 010291-010305 010307, 010309-010311	I	8088168	1
42	8088168	ハンドレール	HANDRAIL	1	#	MT:-010311 MTH:-010311 450:010196, 010290, 010306, 010308, 010312- H:010196, 010290, 010306, 010308, 010312- MT:010312- MTH:010312-			
43	J021230	ボルト:セムス	BOLT:SEMS	4		-010069	I	J021235	4
43	J021235	ボルト:セムス	BOLT:SEMS	4		010070-D03/04			
43	J271235	ボルト:セムス	BOLT:SEMS	4	#D	D03/05-	T	J901235	4
								J222012	4
45	3091338	カバー 次ページへ続く	COVER CONTINUED	1					

267C

カバー (2-1) <450, H, MT, MTH>
COVER (2-1) <450, H, MT, MTH>

適用号機 010001-
Serial No.

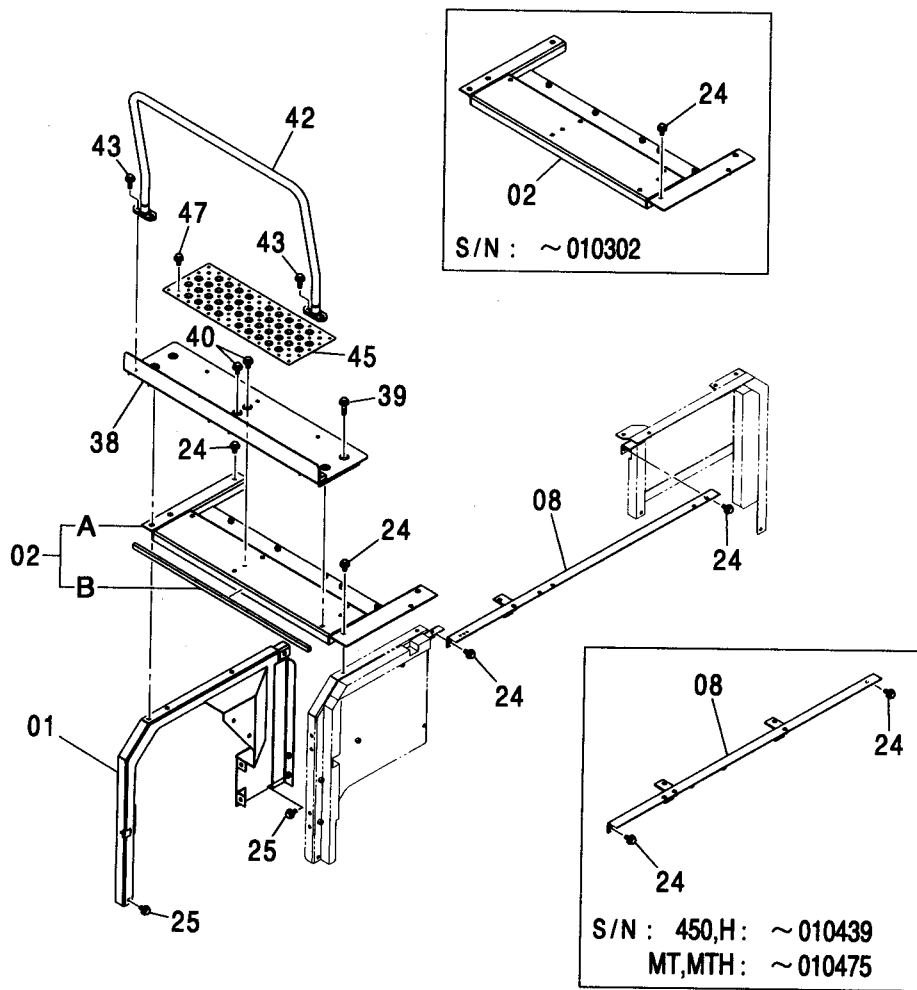
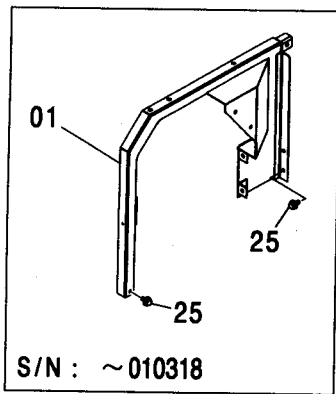
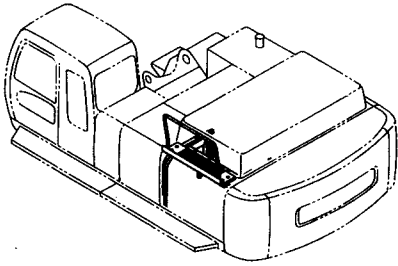

カバー (2-1) <450, H, MT, MTH>
COVER (2-1) <450, H, MT, MTH>

適用号機 010001-
Serial No.

符号 ITEM	部品番号 PART NO.	部 品 名	PART NAME	数量 Q' TY	サービス コード S. C	適用号機 SERIAL NO.	互 換 性 I C A	代 替 部 品 REPLACEABLE PART	
								部品番号 PART NO.	数量 Q' TY
47	J021030	ボルト;セムス	BOLT;SEMS	6		-D03/04			
47	J271030	ボルト;セムス	BOLT;SEMS	6	#D	D03/05-	T	J901030	6
								J222010	6

カバー (2-2) <450, H, MT, MTH>
 COVER (2-2) <450, H, MT, MTH>

適用号機 010001-
 Serial No.

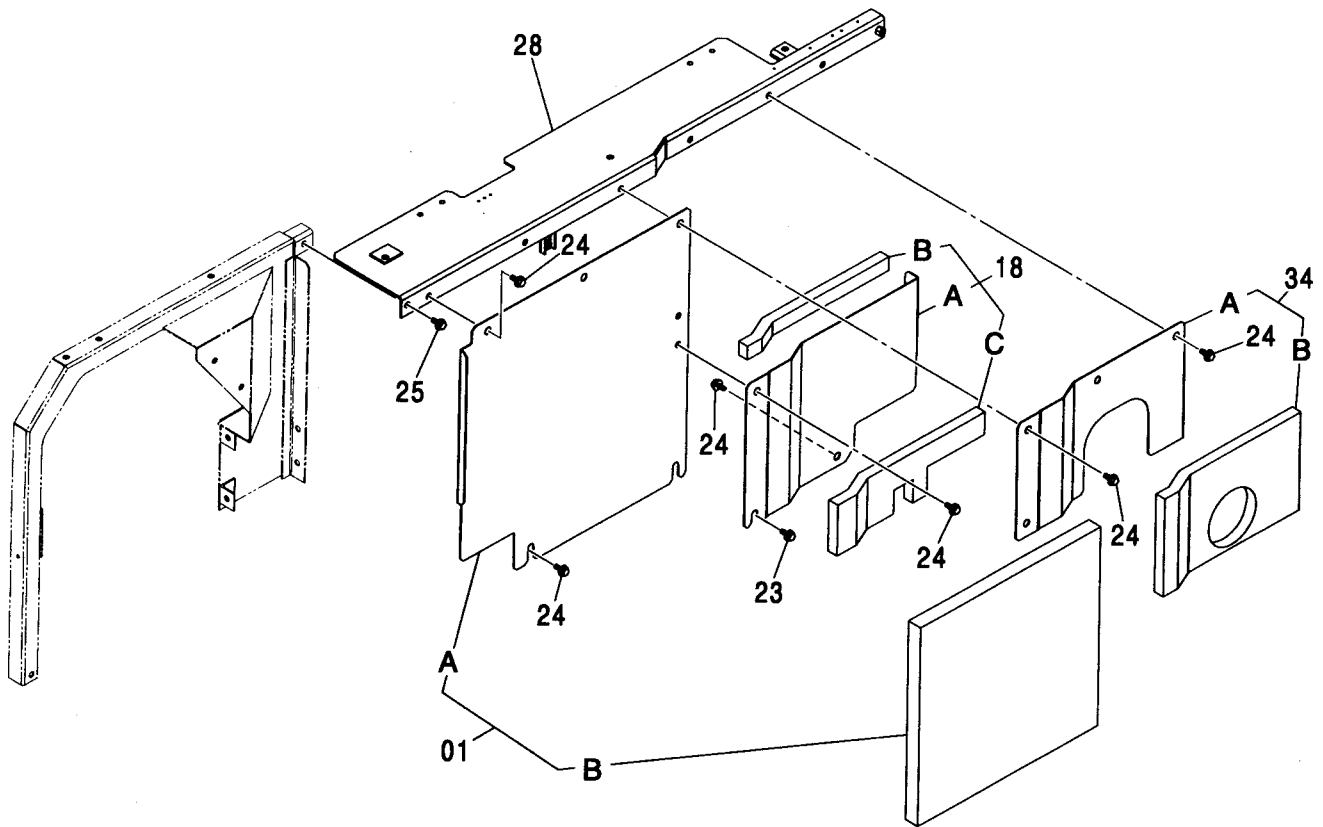
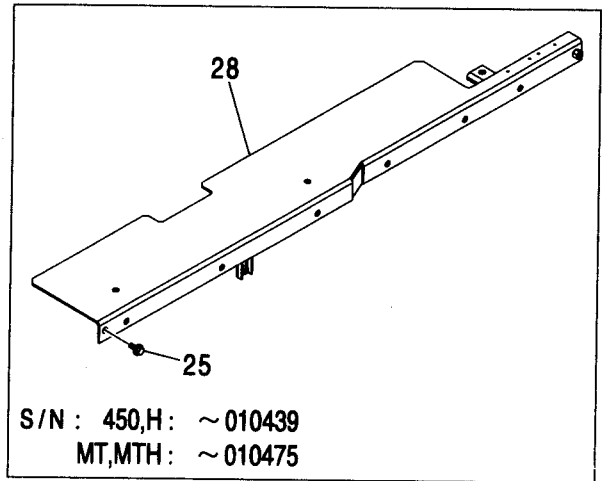
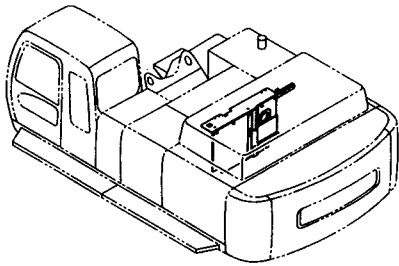

カバー (2-2) <450, H, MT, MTH>
COVER (2-2) <450, H, MT, MTH>

適用号機 010001-
Serial No.

符号 ITEM	部品番号 PART NO.	部 品 名	PART NAME	数量 Q' TY	サービス コード S. C	適用号機 SERIAL NO.	互 換 性 I C A	代 替 部 品 REPLACEABLE PART	
								部品番号 PART NO.	数量 Q' TY
01	7041425	カバー アッセン	COVER ASS' Y	1		-010270			
01A	7039391	・カバー	・COVER	1		-010270			
01B	4464901	・ラバー	・RUBBER	1		-010270			
01	7043102	カバー アッセン	COVER ASS' Y	1	#	010271-			
01A	7040489	・カバー	・COVER	1	#	010271-			
01B	4479928	・ラバー	・RUBBER	1	#	010271-			
18	8079583	カバー アッセン	COVER ASS' Y	1					
18A	2045155	・カバー	・COVER	1					
18B	4436908	・ラバー	・RUBBER	1					
18C	4436907	・ラバー	・RUBBER	1					
23	J031225	ボルト;セムス	BOLT;SEMS	1		-D03/04			
23	J281225	ボルト;セムス	BOLT;SEMS	1	#D	D03/05-	T	J901225	1
								4249324	1
24	J031230	ボルト;セムス	BOLT;SEMS	9		-D03/04			
24	J281230	ボルト;セムス	BOLT;SEMS	9	#D	D03/05-	T	J901230	9
								4249324	9
25	J021230	ボルト;セムス	BOLT;SEMS	1		-D03/04			
25	J271230	ボルト;セムス	BOLT;SEMS	1	#D	D03/05-	T	J901230	1
								J222012	1
28	7039392	サポート	SUPPORT	1		450:-010439			
						H:-010439			
						MT:-010475			
						MTH:-010475			
28	7043222	サポート	SUPPORT	1	#	450:010440-			
						H:010440-			
						MT:010476-			
						MTH:010476-			
34	8079584	カバー アッセン	COVER ASS' Y	1					
34A	3089275	・カバー	・COVER	1					
34B	4436841	・ラバー	・RUBBER	1					

271A

カバー (2-3) <450, H, MT, MTH>

COVER (2-3) <450, H, MT, MTH>

適用号機
Serial No. 010001-

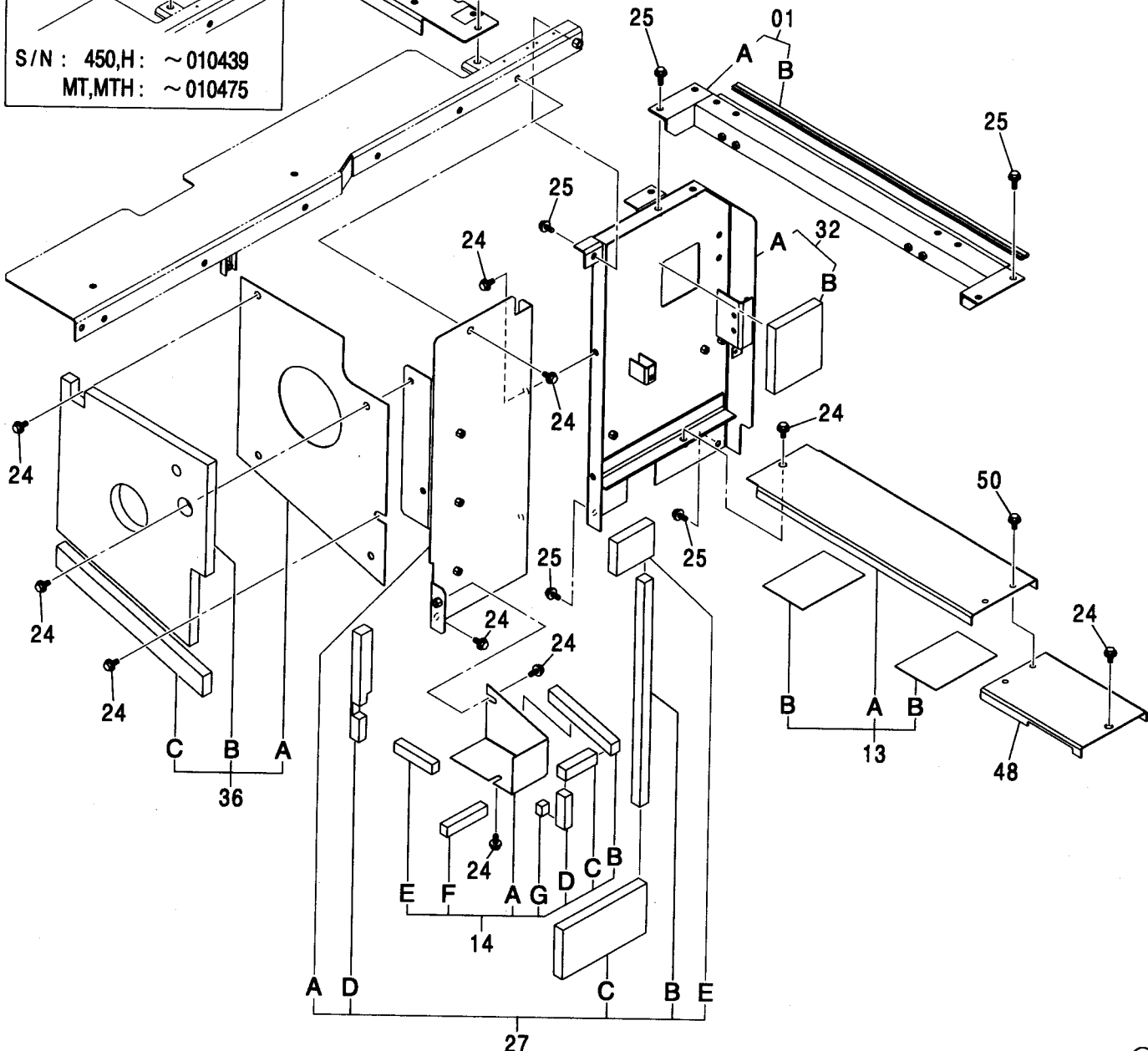
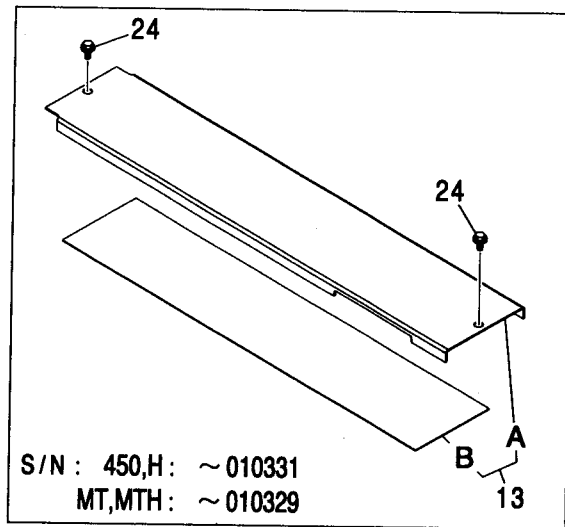
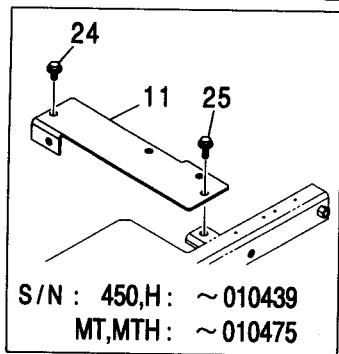
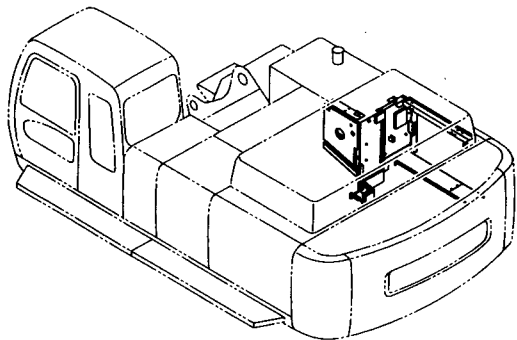

カバー (2-3) <450, H, MT, MTH>
COVER (2-3) <450, H, MT, MTH>

適用号機 010001-
Serial No.

符号 ITEM	部品番号 PART NO.	部 品 名	PART NAME	数量 Q' TY	サービス コード S. C	適用号機 SERIAL NO.	互換性 ICA	代替部品 REPLACEABLE PART	
								部品番号 PART NO.	数量 Q' TY
01	7039465	サポ-ト アッセン	SUPPORT ASS' Y	1					
01A	7039460	・サポ-ト	・SUPPORT	1					
01B	4446179	・トリム:シール	・TRIM:SEAL	1					
11	8082181	サポ-ト	SUPPORT	1		450:-010439 H:-010439 MT:-010475 MTH:-010475			
11	8089649	サポ-ト	SUPPORT	1	#	450:010440- H:010440- MT:010476- MTH:010476-			
13	8079863	カバ- アッセン	COVER ASS' Y	1		450:-010331 H:-010331 MT:-010329 MTH:-010329	T	8091846 8091847 J021030	1 1 2
13A	3089281	・カバ-	・COVER	1		450:-010331 H:-010331 MT:-010329 MTH:-010329			
13B	4436867	・ラバ-	・RUBBER	1		450:-010331 H:-010331 MT:-010329 MTH:-010329			
13	8091846	カバ- アッセン	COVER ASS' Y	1	#	450:010332- H:010332- MT:010330- MTH:010330-			
13A	3098158	・カバ-	・COVER	1	#	450:010332- H:010332- MT:010330- MTH:010330-			
13B	4601635	・ラバ-	・RUBBER	1	#	450:010332- H:010332- MT:010330- MTH:010330-			
14	7038339	カバ- アッセン	COVER ASS' Y	1					
14A	3089264	・カバ-	・COVER	1					
14B	4436767	・ラバ-	・RUBBER	1					
14C	4436768	・ラバ-	・RUBBER	1					
14D	4436769	・ラバ-	・RUBBER	1					

271B

カバー (2-3) <450, H, MT, MTH>
COVER (2-3) <450, H, MT, MTH>

適用号機
Serial No. 010001-

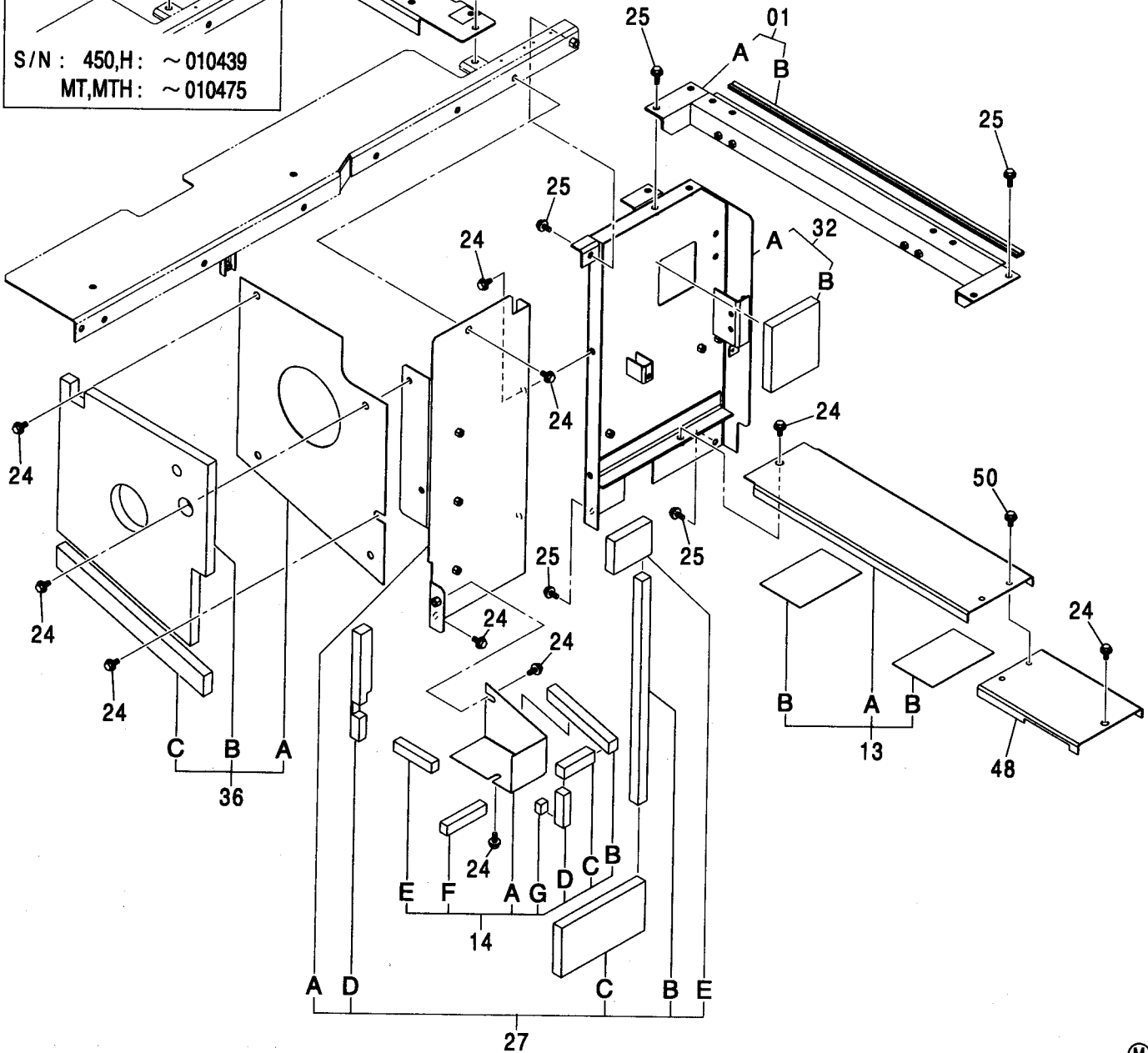
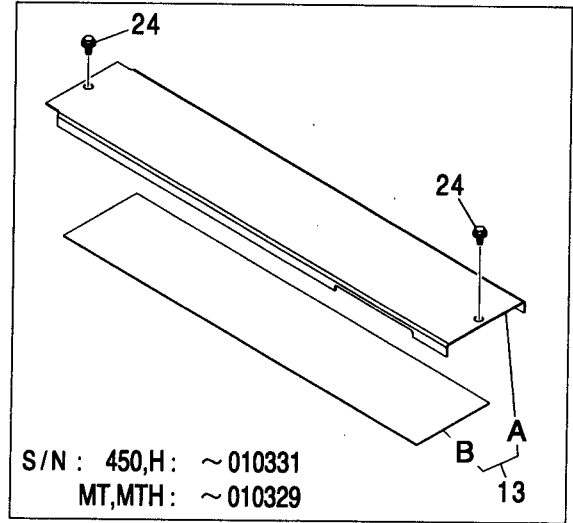
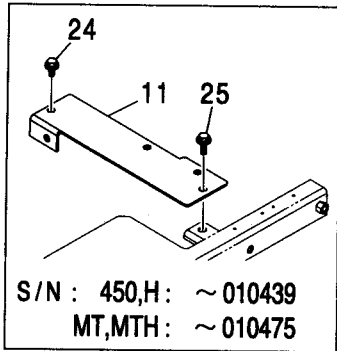
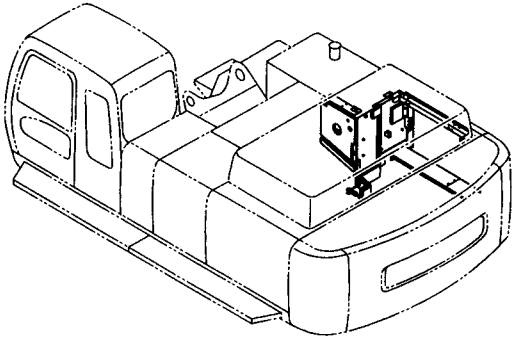

カバー (2-3) <450, H, MT, MTH>
COVER (2-3) <450, H, MT, MTH>

適用号機 010001-
Serial No.

符号 ITEM	部品番号 PART NO.	部 品 名	PART NAME	数量 Q' TY	サービス コード S. C	適用号機 SERIAL NO.	互 換 性 I CA	代 替 部 品 REPLACEABLE PART	
								部品番号 PART NO.	数量 Q' TY
14E	4436770	・ラバ-	・RUBBER	1					
14F	4436771	・ラバ-	・RUBBER	1					
14G	4436772	・ラバ-	・RUBBER	1					
24	J031230	ボルト;セムス	BOLT;SEMS	14		-D03/04			
24	J281230	ボルト;セムス	BOLT;SEMS	14	#D	D03/05-	T	J901230	14
								4249324	14
25	J021230	ボルト;セムス	BOLT;SEMS	8		-D03/04			
25	J271030	ボルト;セムス	BOLT;SEMS	8	#D	D03/05-	T	J901030	8
								J222010	8
27	7038445	カバー アッセン	COVER ASS' Y	1					
27A	7038349	・カバー	・COVER	1					
27B	4436921	・ラバ-	・RUBBER	1					
27C	4436922	・ラバ-	・RUBBER	1					
27D	4436923	・ラバ-	・RUBBER	1					
27E	4436924	・ラバ-	・RUBBER	1					
32	8083419	サポート アッセン	SUPPORT ASS' Y	1					
32A	7039378	・サポート	・SUPPORT	1					
32B	4449555	・ラバ-	・RUBBER	1					
36	7038167	カバー アッセン	COVER ASS' Y	1					
36A	3089279	・カバー	・COVER	1					
36B	3089280	・ラバ-	・RUBBER	1					
36C	4436866	・ラバ-	・RUBBER	1					
48	8091847	カバー	COVER	1	#				
50	J021030	ボルト;セムス	BOLT;SEMS	2	#	450:010332- D03/04 H:010332- D03/04 MT:010330- D03/04 MTH:010330- D03/04			
50	J271030	ボルト;セムス	BOLT;SEMS	2	#D	D03/05-	T	J901030	2
								J222010	2

カバー (2-1) <460>
COVER (2-1) <460>

適用号機 050001-
Serial No.

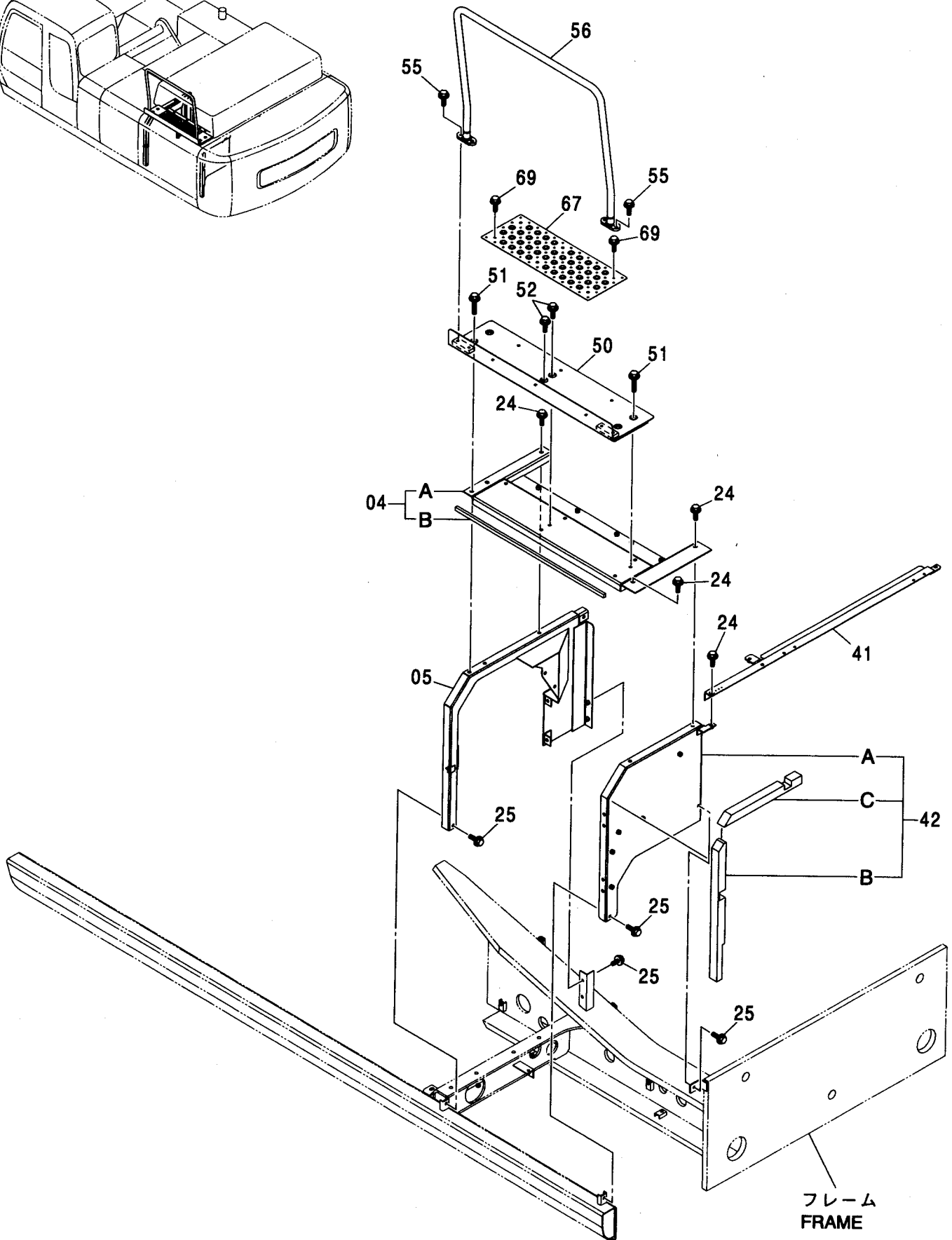
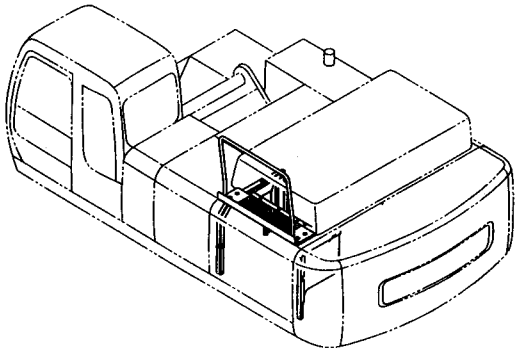

カバー (2-1) <460>
COVER (2-1) <460>

適用号機 050001-
Serial No.

符号 ITEM	部品番号 PART NO.	部 品 名	PART NAME	数量 Q' TY	サービス コード S. C	適用号機 SERIAL NO.	互 換 性 I C A	代 替 部 品 REPLACEABLE PART	
								部品番号 PART NO.	数量 Q' TY
04	8092143	カバー アッセン	COVER ASS' Y	1					
04A	7044340	・カバー	・COVER	1					
04B	4485884	・ラバー	・RUBBER	1					
05	7044063	サポート	SUPPORT	1					
24	J281230	ボルト;セムス	BOLT;SEMS	4	D				
24A	J901230	・ボルト	・BOLT	1					
24B	4249324	・ワッシャ	・WASHER	1					
25	J271230	ボルト;セムス	BOLT;SEMS	5	D				
25A	J901230	・ボルト	・BOLT	1					
25B	J222012	・ワッシャ	・WASHER	1					
41	7045639	サポート	SUPPORT	1					
42	7045646	サポート アッセン	SUPPORT ASS' Y	1					
42A	7045647	・サポート	・SUPPORT	1					
42B	4444690	・ラバー	・RUBBER	1					
42C	4447082	・ラバー	・RUBBER	1					
50	7041260	ステップ	STEP	1					
51	J281255	ボルト;セムス	BOLT;SEMS	4	D				
51A	J901255	・ボルト	・BOLT	1					
51B	4249324	・ワッシャ	・WASHER	1					
52	J281230	ボルト;セムス	BOLT;SEMS	2	D				
52A	J901230	・ボルト	・BOLT	1					
52B	4249324	・ワッシャ	・WASHER	1					
55	J271230	ボルト;セムス	BOLT;SEMS	4	D				
55A	J901230	・ボルト	・BOLT	1					
55B	J222012	・ワッシャ	・WASHER	1					
56	8088168	ハンドレール	HANDRAIL	1					
67	3091338	カバー	COVER	1					
69	J271030	ボルト;セムス	BOLT;SEMS	6	D				
69A	J901030	・ボルト	・BOLT	1					
69B	J222012	・ワッシャ	・WASHER	1					

カバー (2-2) <460>
COVER (2-2) <460>

適用号機
Serial No. 050001-

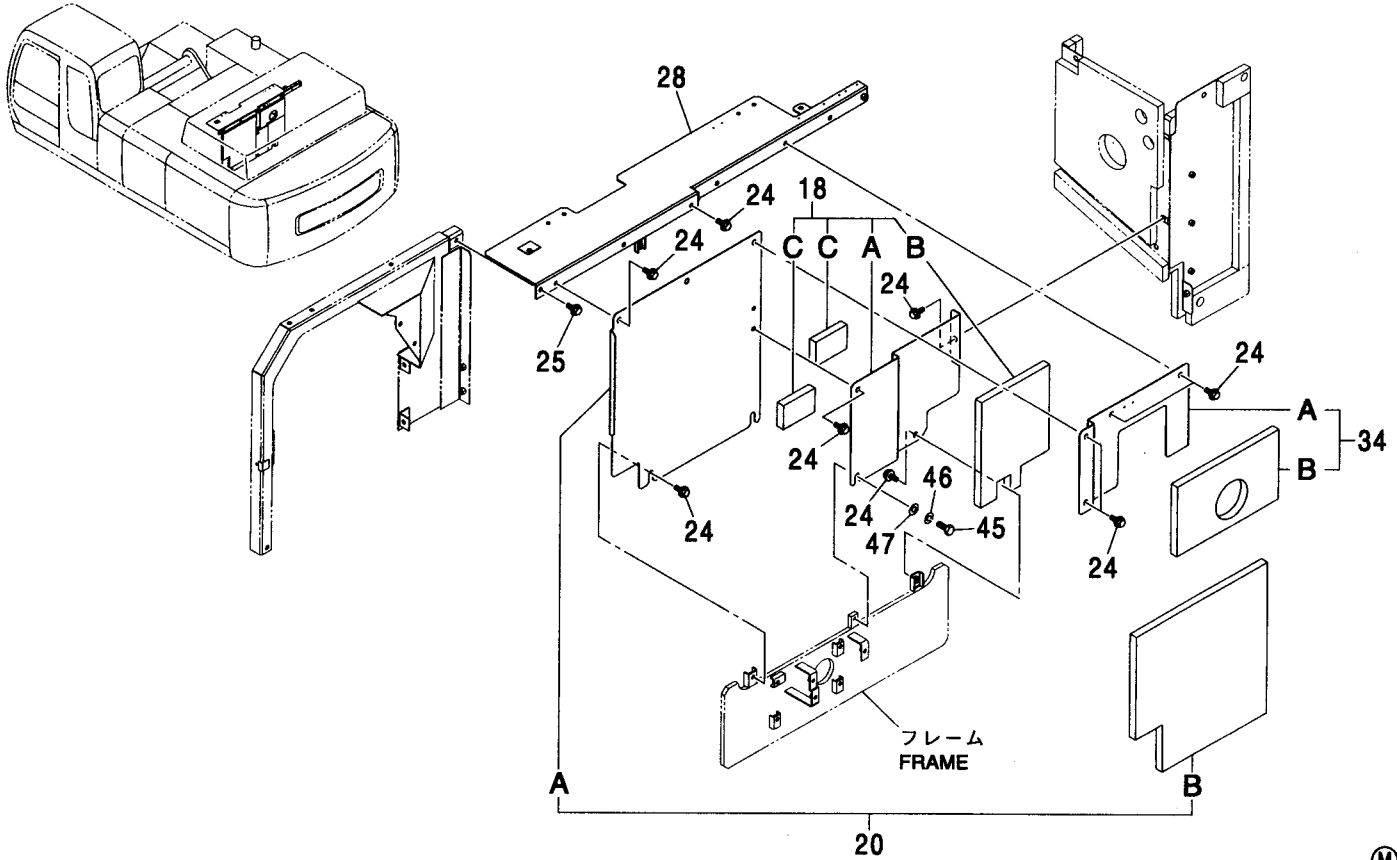

符号 ITEM	部品番号 PART NO.	部 品 名	PART NAME	数量 Q'TY	サービス コード S.C	適用号機 SERIAL NO.	互 換 性 I.C.A	代 替 部 品 REPLACEABLE PART	
								部品番号 PART NO.	数量 Q'TY
18	8092399	カバー アッセン	COVER ASS'Y	1					
18A	3098480	・カバー	・COVER	1					
18B	4604505	・ラバー	・RUBBER	1					
18C	4604506	・ラバー	・RUBBER	2					
20	7043102	カバー アッセン	COVER ASS'Y	1					
20A	7040489	・カバー	・COVER	1					
20B	4479928	・ラバー	・RUBBER	1					
24	J281230	ボルト;セムス	BOLT;SEMS	10	D				
24A	J901230	・ボルト	・BOLT	1					
24B	4249324	・ワッシャ	・WASHER	1					
25	J271230	ボルト;セムス	BOLT;SEMS	1	D				
25A	J901230	・ボルト	・BOLT	1					
25B	J222012	・ワッシャ	・WASHER	1					
28	7044464	サポート	SUPPORT	1					
34	8092272	カバー アッセン	COVER ASS'Y	1					
34A	3098103	・カバー	・COVER	1					
34B	4604504	・ラバー	・RUBBER	1					
45	J901225	ボルト	BOLT	1					
46	A590912	ワッシャ;スプリング	WASHER;SPRING	1					
47	449490	ワッシャ	WASHER	1					

MEMO

A series of horizontal dotted lines for writing, spanning the width of the page.

カバー (2-3) <460>

COVER (2-3) <460>

適用号機 050001-
Serial No.

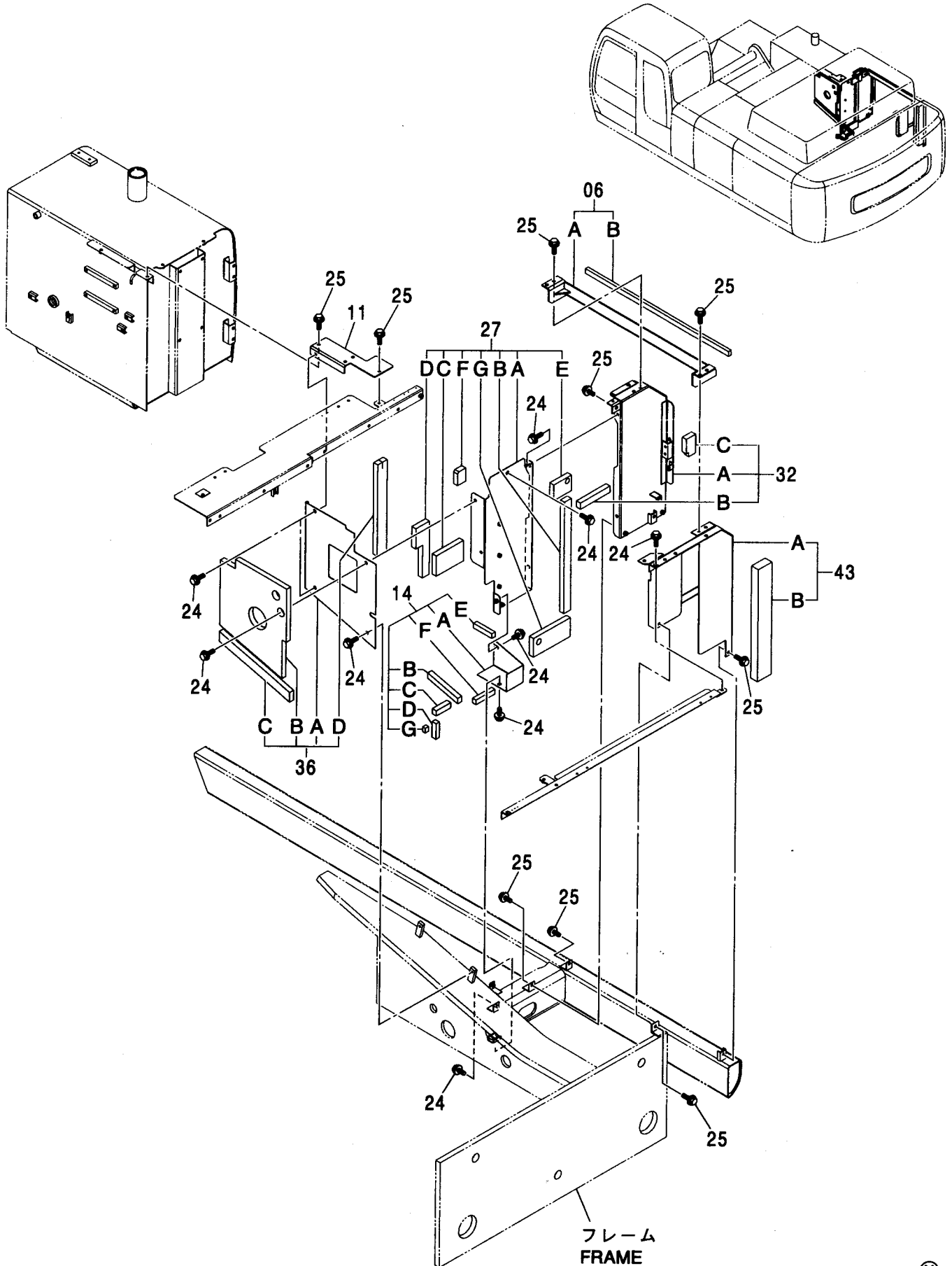

カバー (2-3) <460>
COVER (2-3) <460>

適用号機 050001-
Serial No.

符号 ITEM	部品番号 PART NO.	部 品 名	PART NAME	数量 Q' TY	サービス コード S. C	適用号機 SERIAL NO.	互 換 性 I C A	代 替 部 品 REPLACEABLE PART	
								部品番号 PART NO.	数量 Q' TY
06	8092635	サポ-ト アッセン	SUPPORT ASS' Y	1					
06A	8092566	・サポ-ト	・SUPPORT	1					
06B	4605025	・ラバ-	・RUBBER	1					
11	8092521	サポ-ト	SUPPORT	1					
14	7038339	カバ- アッセン	COVER ASS' Y	1					
14A	3089264	・カバ-	・COVER	1					
14B	4436767	・ラバ-	・RUBBER	1					
14C	4436768	・ラバ-	・RUBBER	1					
14D	4436769	・ラバ-	・RUBBER	1					
14E	4436770	・ラバ-	・RUBBER	1					
14F	4436771	・ラバ-	・RUBBER	1					
14G	4436772	・ラバ-	・RUBBER	1					
24	J281230	ボ-ルト:セムス	BOLT:SEMS	11	D				
24A	J901230	・ボ-ルト	・BOLT	1					
24B	4249324	・ワッシャ	・WASHER	1					
25	J271230	ボ-ルト:セムス	BOLT:SEMS	11	D				
25A	J901230	・ボ-ルト	・BOLT	1					
25B	J222012	・ワッシャ	・WASHER	1					
27	7044473	カバ- アッセン	COVER ASS' Y	1					
27A	7044474	・カバ-	・COVER	1					
27B	4604524	・ラバ-	・RUBBER	1					
27C	4604621	・ラバ-	・RUBBER	1					
27D	4604622	・ラバ-	・RUBBER	1					
27E	4604623	・ラバ-	・RUBBER	1					
27F	4604624	・ラバ-	・RUBBER	1					
27G	4613006	・ラバ-	・RUBBER	1					
32	8092550	サポ-ト アッセン	SUPPORT ASS' Y	1					
32A	6021919	・サポ-ト	・SUPPORT	1					
32B	4604668	・ラバ-	・RUBBER	1					
32C	4436777	・ラバ-	・RUBBER	1					
36	7044465	カバ- アッセン	COVER ASS' Y	1					
36A	3098762	・カバ-	・COVER	1					
36B	4604522	・ラバ-	・RUBBER	1					
36C	4436866	・ラバ-	・RUBBER	1					
36D	4604523	・ラバ-	・RUBBER	1					
43	8095110	サポ-ト アッセン	SUPPORT ASS' Y	1					
43A	7045714	・サポ-ト	・SUPPORT	1					
43B	4605603	・ラバ-	・RUBBER	1					

カバー (3-1) <450, H, MT, MTH>

COVER (3-1) <450, H, MT, MTH>

適用号機 010001-
Serial No.

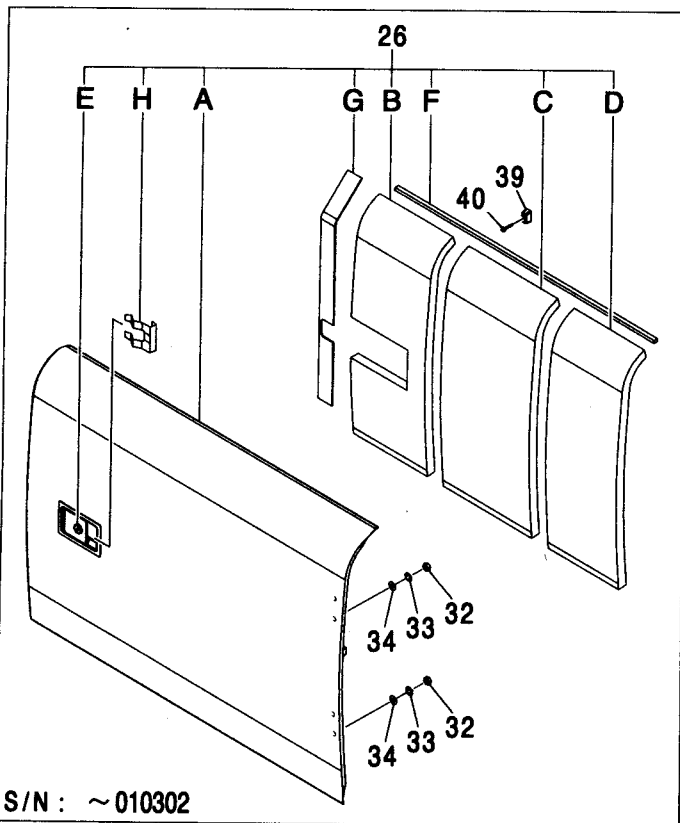
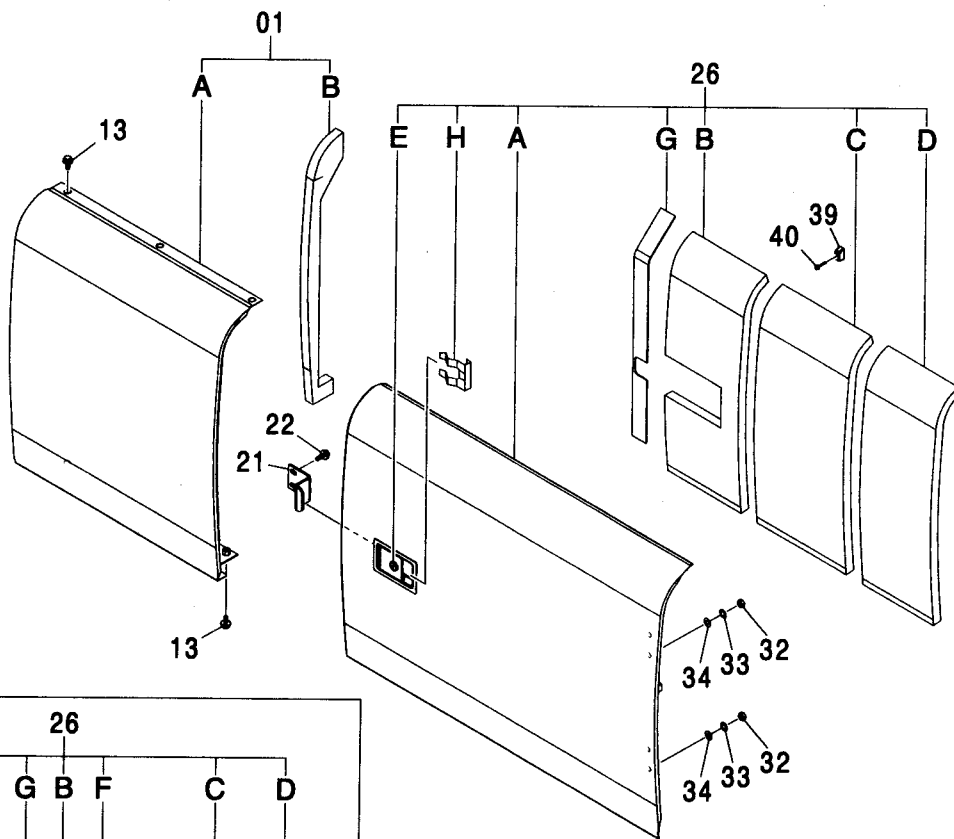
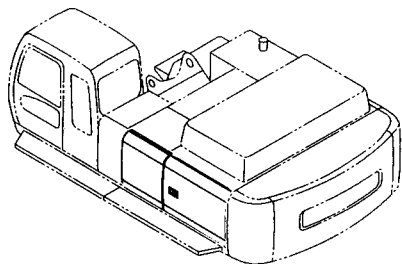

S/N : ~ 010302

カバー (3-1) <450, H, MT, MTH>
COVER (3-1) <450, H, MT, MTH>

適用号機 010001-
Serial No.

符号 ITEM	部品番号 PART NO.	部 品 名	PART NAME	数量 Q' TY	サービス コード S. C	適用号機 SERIAL NO.	互 換 性 I C A	代 替 部 品 REPLACEABLE PART	
								部品番号 PART NO.	数量 Q' TY
01	7039530	カバー アッセン	COVER ASS' Y	1					
01A	6019707	・カバー	・COVER	1					
01B	4437043	・ラバー	・RUBBER	1					
13	J031230	ボルト:セムス	BOLT:SEMS	5		-D03/04			
13	J281230	ボルト:セムス	BOLT:SEMS	5	#D	D03/05-	T	J901230	5
								4249324	5
21	4446694	ストツパ	STOPPER	1					
22	J031035	ボルト:セムス	BOLT:SEMS	2		-D03/04			
22	J281035	ボルト:セムス	BOLT:SEMS	2	#D	D03/05-	T	J901035	2
								4486055	2
26	6019690	ドア アッセン	DOOR ASS' Y	1		-010302	T	6021490	1
								4446554	1
26	6021490	ドア アッセン	DOOR ASS' Y	1	#	010303-			
26A	5007429	・ドア	・DOOR	1					
26B	4446551	・ラバー	・RUBBER	1					
26C	4446552	・ラバー	・RUBBER	1					
26D	4446553	・ラバー	・RUBBER	1					
26E	4409396	・シリンダ:ロック	・CYL.:LOCK	1					
26F	4446554	・ラバー	・RUBBER	1		-010302			
26G	4460907	・ラバー	・RUBBER	1					
26H	4461342	・クリップ	・CLIP	1					
32	J950012	ナット	NUT	4					
33	A590912	ワッシャ:スプリング	WASHER:SPRING	4					
34	A590112	ワッシャ:プレーン	WASHER:PLANE	4					
39	4424157	ストツパ	STOPPER	1					
40	J020640	ボルト:セムス	BOLT:SEMS	1		-D03/04			
40	J260640	ボルト:セムス	BOLT:SEMS	1	#D	D03/05-	T	J900640	1
								A590106	1

カバー (3-2) <450, H, MT, MTH>
COVER (3-2) <450, H, MT, MTH>

適用号機 010001-
Serial No.

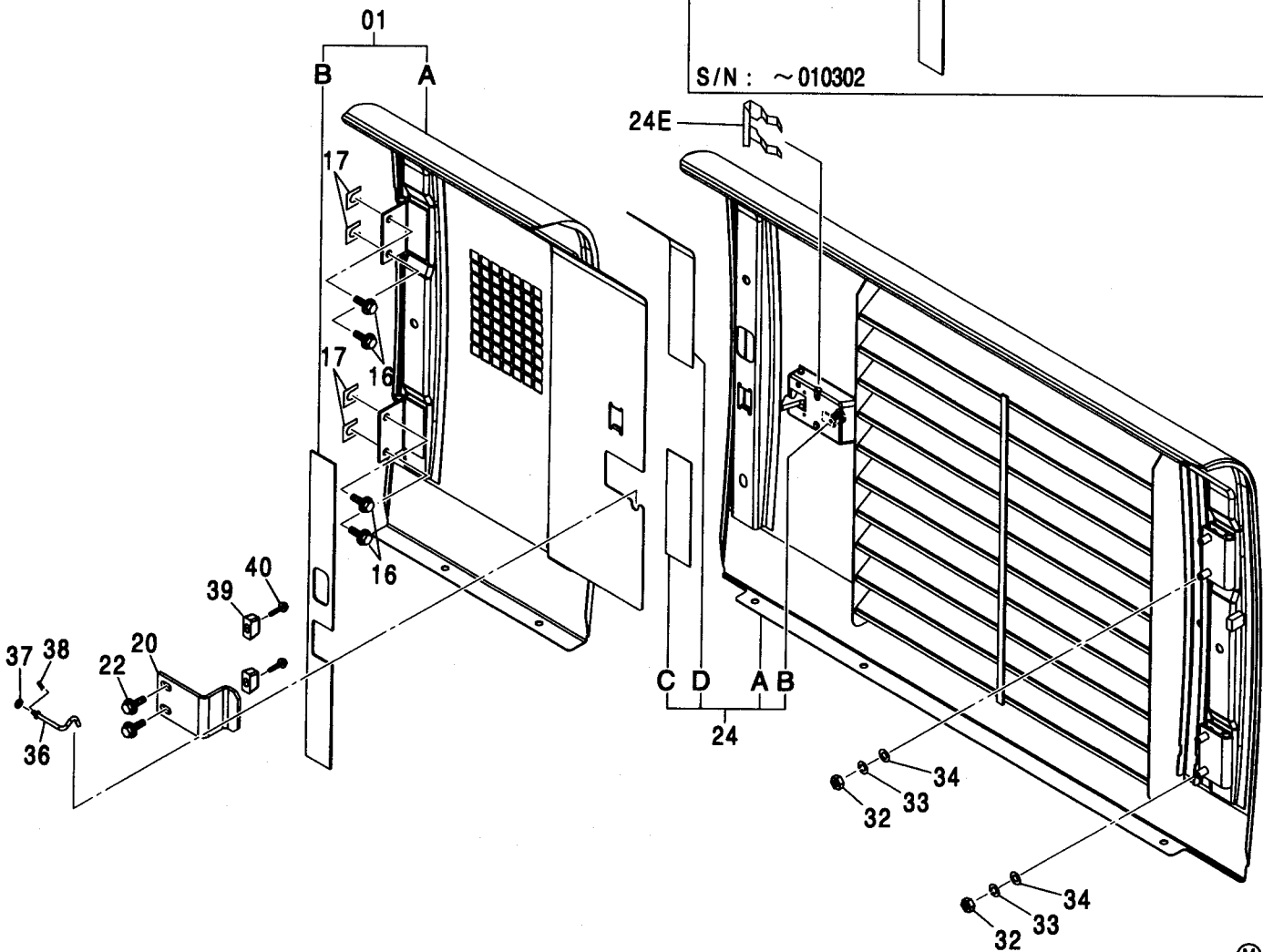
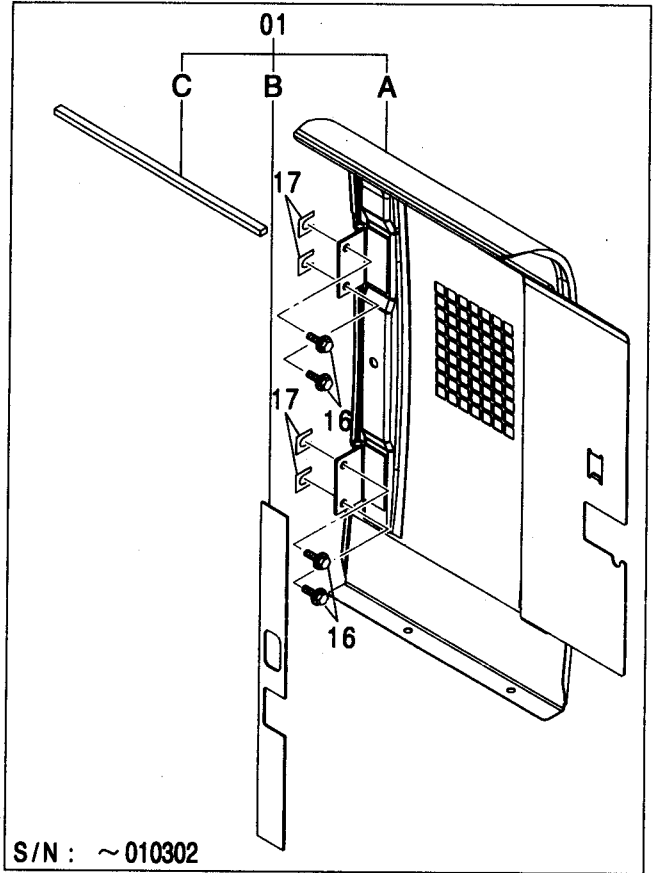
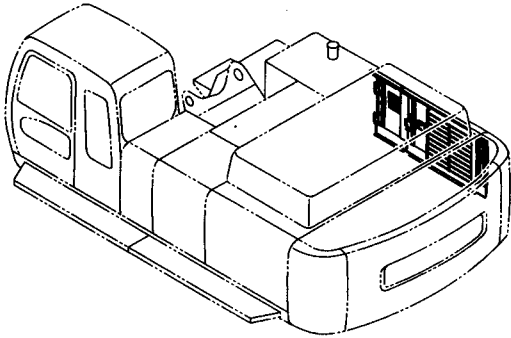

カバー (3-2) <450, H, MT, MTH>
COVER (3-2) <450, H, MT, MTH>

適用号機 010001-
Serial No.

符号 ITEM	部品番号 PART NO.	部 品 名	PART NAME	数量 Q' TY	サービス コード S. C	適用号機 SERIAL NO.	互 換 性 I C A	代 替 部 品 REPLACEABLE PART	
								部品番号 PART NO.	数量 Q' TY
01	7039542	ドア アッセン	DOOR ASS' Y	1		-010302	T	7043595 4463782	1 1
01	7043595	ドア アッセン	DOOR ASS' Y	1	#	010303-			
01A	6019713	・ドア	・DOOR	1					
01B	4425576	・ラバー	・RUBBER	1					
01C	4463782	・ラバー	・RUBBER	1		-010302			
16	J021230	ボルト;セムス	BOLT;SEMS	4		-D03/04			
16	J271230	ボルト;セムス	BOLT;SEMS	4	#D	D03/05-	T	J901230 J222012	4 4
17	4345838	シム	SHIM	4					
20	4445849	ストツパ	STOPPER	1					
22	J031035	ボルト;セムス	BOLT;SEMS	2		-D03/04			
22	J281035	ボルト;セムス	BOLT;SEMS	2	#D	D03/05-	T	J901035 4486055	2 2
24	6019689	ドア アッセン	DOOR ASS' Y	1					
24A	5007428	・ドア	・DOOR	1					
24B	4409396	・シリンダ;ロック	・CYL.;LOCK	1					
24C	4453765	・ラバー	・RUBBER	1					
24D	4453760	・ラバー	・RUBBER	1					
24E	4461342	・クリップ	・CLIP	1					
32	J950012	ナット	NUT	4					
33	A590912	ワッシャ;スプリング	WASHER;SPRING	4					
34	A590112	ワッシャ;プレーン	WASHER;PLANE	4					
36	9751797	ステー	STAY	1					
37	A590106	ワッシャ;プレーン	WASHER;PLANE	1					
38	4022696	ピン;ロック	PIN;LOCK	1					
39	4424157	ストツパ	STOPPER	2					
40	J020640	ボルト;セムス	BOLT;SEMS	2		-D03/04			
40	J260640	ボルト;セムス	BOLT;SEMS	2	#D	D03/05-	T	J900640 A590106	2 2

カバー (3-3) <450, H, MT, MTH>
COVER (3-3) <450, H, MT, MTH>

適用号機
Serial No. 010001-

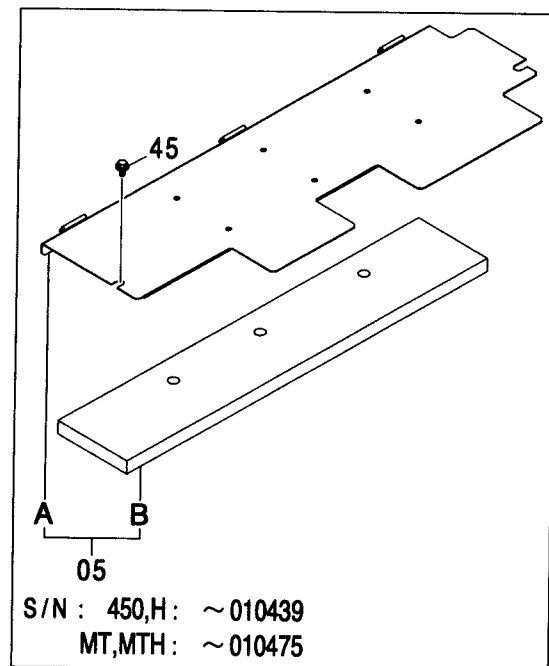
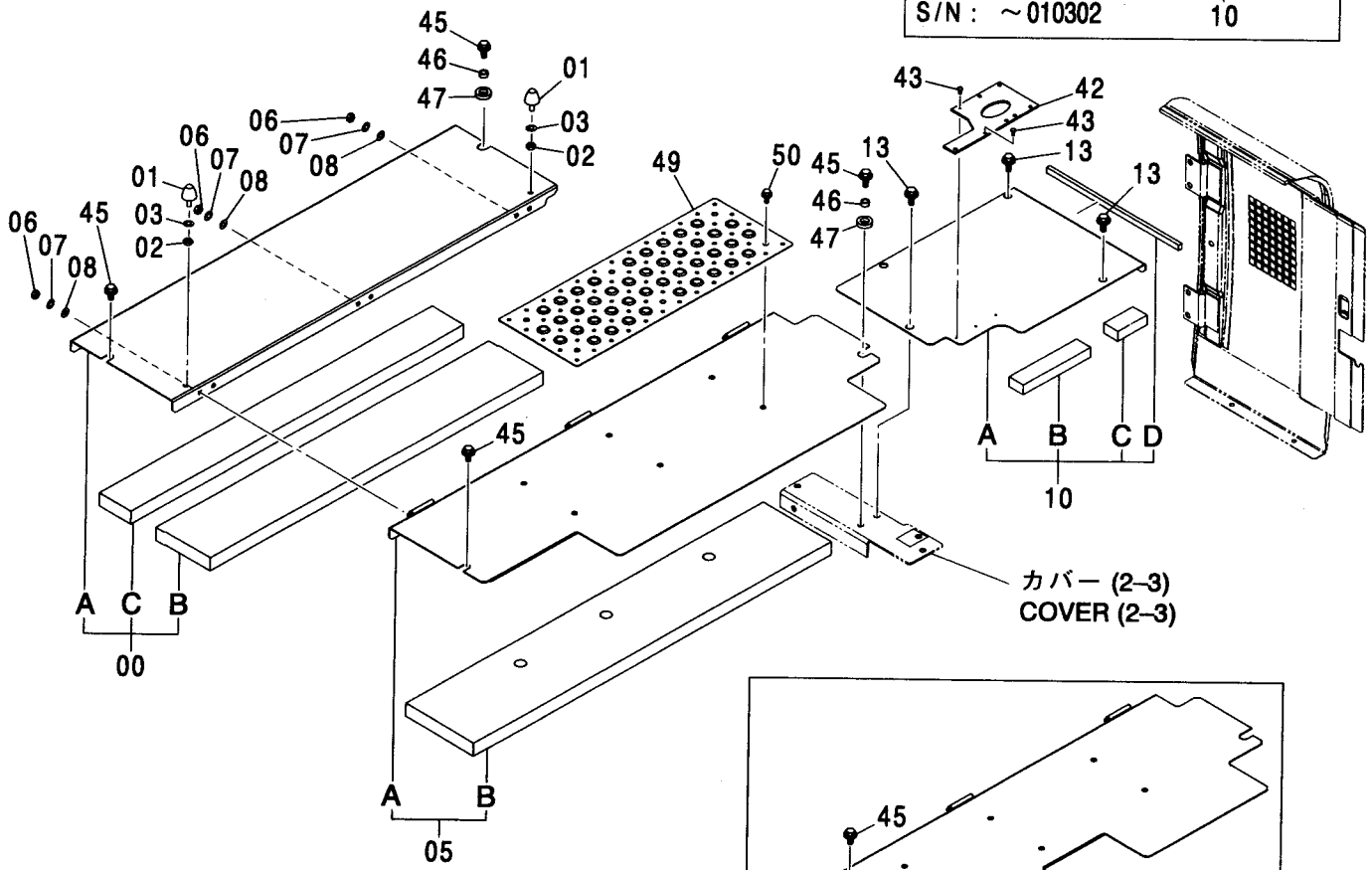
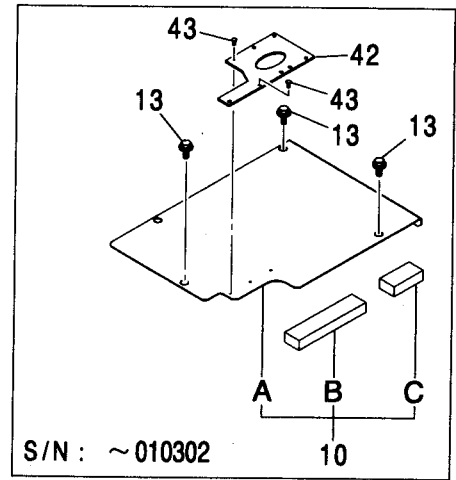
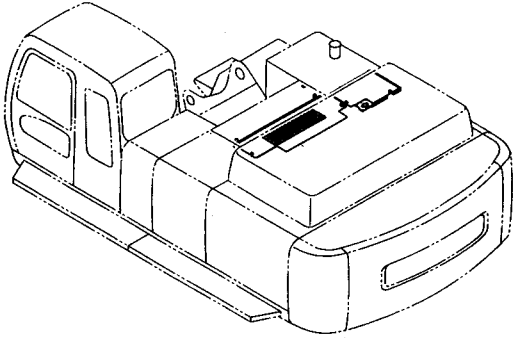

カバー (3-3) <450, H, MT, MTH>
COVER (3-3) <450, H, MT, MTH>

適用号機 010001-
Serial No.

符号 ITEM	部品番号 PART NO.	部 品 名	PART NAME	数量 Q' TY	サービス コード S. C	適用号機 SERIAL NO.	互 換 性 ICA	代 替 部 品 REPLACEABLE PART	
								部品番号 PART NO.	数量 Q' TY
00	7039523	カバー アッセン	COVER ASS' Y	1					
00A	7039331	・カバー	・COVER	1					
00B	4430433	・ラバ	・RUBBER	1					
00C	4434411	・ラバ	・RUBBER	1					
01	4204586	ストツパ	STOPPER	2					
02	J950010	ナツト	NUT	2					
03	A590910	ワツシヤ;スフ リンク	WASHER; SPRING	2					
05	7039366	カバー アッセン	COVER ASS' Y	1		450:-010439 H:-010439 MT:-010475 MTH:-010475			
05	7043224	カバー アッセン	COVER ASS' Y	1	#	450:010440- H:010440- MT:010476- MTH:010476-			
05A	7039332	・カバー	・COVER	1		450:-010439 H:-010439 MT:-010475 MTH:-010475			
05A	7043223	・カバー	・COVER	1	#	450:010440- H:010440- MT:010476- MTH:010476-			
05B	4436774	・ラバ	・RUBBER	1					
06	M500807	ナツト	NUT	6					
07	A590908	ワツシヤ;スフ リンク	WASHER; SPRING	6					
08	A590108	ワツシヤ;フ レーン	WASHER; PLANE	6					
10	8082065	カバー アッセン	COVER ASS' Y	1		-010302			
10	8090529	カバー アッセン	COVER ASS' Y	1	#	010303-			
10A	8082066	・カバー	・COVER	1					
10B	4445479	・ラバ	・RUBBER	1					
10C	4445540	・ラバ	・RUBBER	1					
10D	4485886	・ラバ	・RUBBER	1	#	010303-			
13	J031230	ボルト;セムス	BOLT; SEMS	4		-D03/04			
13	J281225	ボルト;セムス	BOLT; SEMS	4	#D	D03/05-	T	J901225	4
								4249324	4
42	4445511	ラバ	RUBBER	1					
43	4425573	クリツパ	CLIP	8					
		次ページへ続く	CONTINUED						

カバー (3-3) <450, H, MT, MTH>
COVER (3-3) <450, H, MT, MTH>

適用号機
Serial No. 010001-

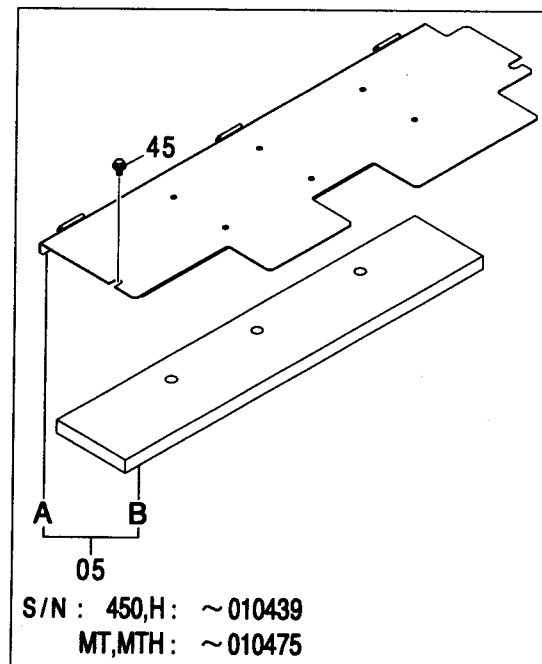
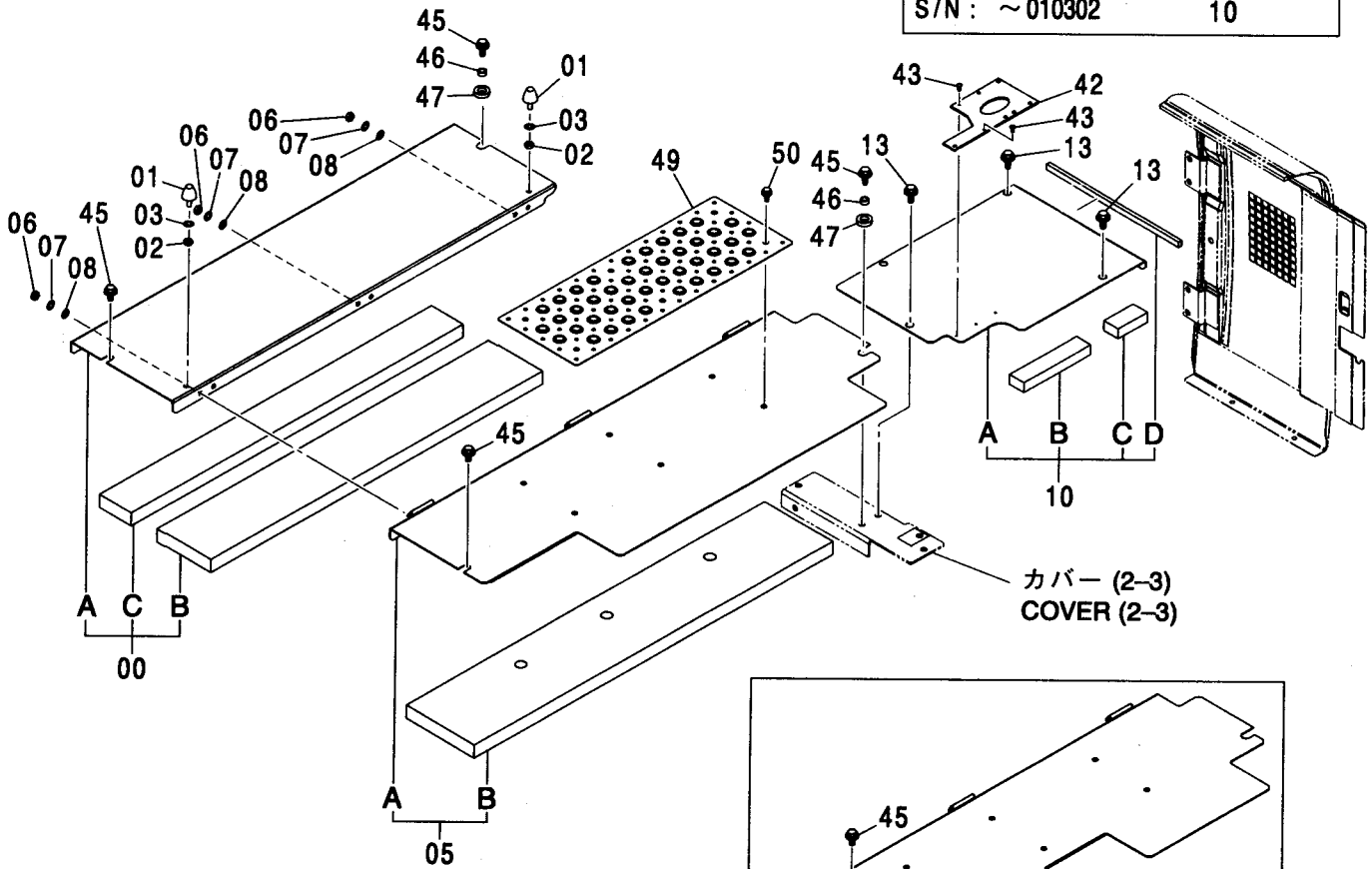
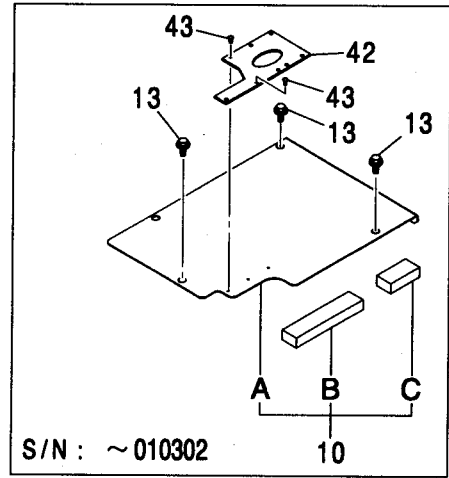
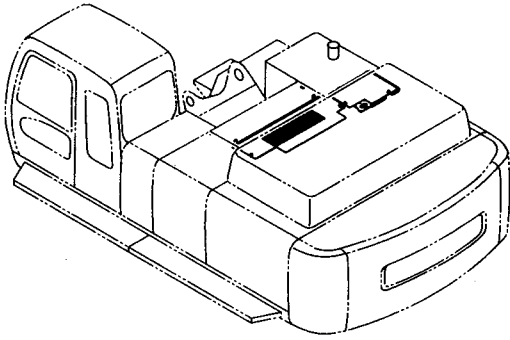

カバー (3-3) <450, H, MT, MTH>
COVER (3-3) <450, H, MT, MTH>

適用号機 010001-
Serial No.

符号 ITEM	部品番号 PART NO.	部 品 名	PART NAME	数量 Q' TY	サービス コード S. C	適用号機 SERIAL NO.	互 換 性 I C A	代 替 部 品 REPLACEABLE PART	
								部品番号 PART NO.	数量 Q' TY
45	J031235	ボルト;セムス	BOLT;SEMS	4		-D03/04			
45	J281235	ボルト;セムス	BOLT;SEMS	4	#D	D03/05-	T	J901235	4
								4249324	4
46	4435575	スペーサ	SPACER	2					
47	4456191	ラバー	RUBBER	2					
49	3091338	カバー	COVER	1					
50	J031030	ボルト;セムス	BOLT;SEMS	6		-D03/04			
50	J281030	ボルト;セムス	BOLT;SEMS	6	#D	D03/05-	T	J901030	6
								4486055	6

カバー (3-1) <460>
COVER (3-1) <460>

適用号機
Serial No. 050001-

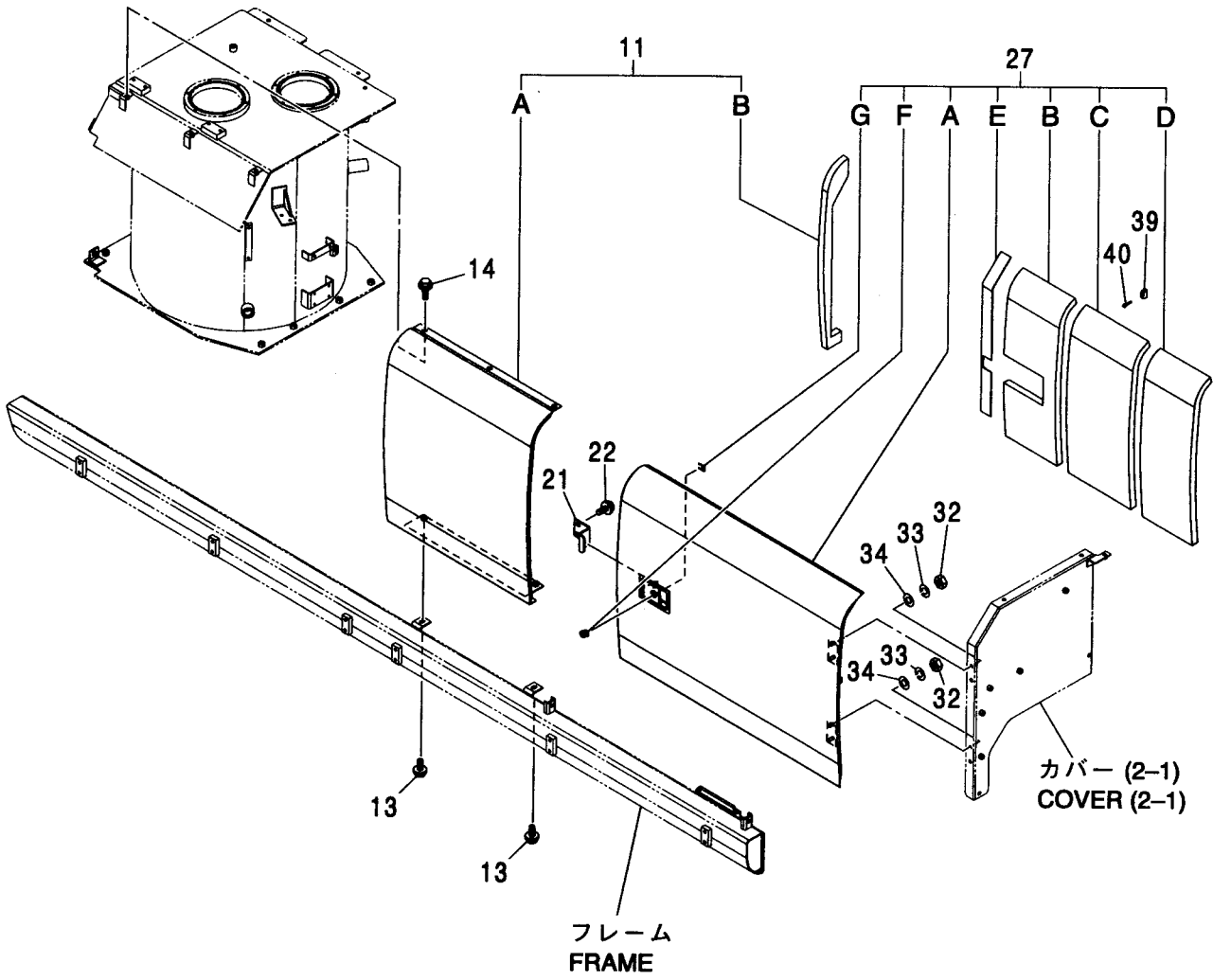
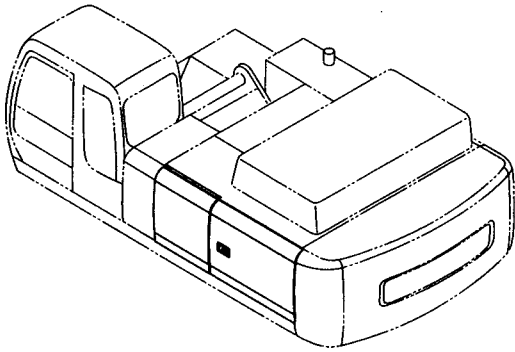

カバー (3-1) <460>
COVER (3-1) <460>

適用号機 050001-
Serial No.

符号 ITEM	部品番号 PART NO.	部 品 名	PART NAME	数量 Q' TY	サービス コード S. C	適用号機 SERIAL NO.	互 換 性 ICA	代 替 部 品 REPLACEABLE PART	
								部品番号 PART NO.	数量 Q' TY
11	7039530	カバー アッセン	COVER ASS' Y	1					
11A	6019707	・カバー	・COVER	1					
11B	4437043	・ラバー	・RUBBER	1					
13	J281230	ボルト;セムス	BOLT;SEMS	2	D				
13A	J901230	・ボルト	・BOLT	1					
13B	4249324	・ワッシャ	・WASHER	1					
14	J281225	ボルト;セムス	BOLT;SEMS	3	D				
14A	J901225	・ボルト	・BOLT	1					
14B	4249324	・ワッシャ	・WASHER	1					
21	4446694	ストッパ	STOPPER	1					
22	J281035	ボルト;セムス	BOLT;SEMS	2	D				
22A	J901035	・ボルト	・BOLT	1					
22B	4486055	・ワッシャ	・WASHER	1					
27	6021490	ドア アッセン	DOOR ASS' Y	1					
27A	5007429	・ドア	・DOOR	1					
27B	4446551	・ラバー	・RUBBER	1					
27C	4446552	・ラバー	・RUBBER	1					
27D	4446553	・ラバー	・RUBBER	1					
27E	4460907	・ラバー	・RUBBER	1					
27F	4409396	・シリンダ;ロック	・CYL.;LOCK	1					
27G	4461342	・クリップ	・CLIP	1					
32	J950012	ナット	NUT	4					
33	A590912	ワッシャ;スプリング	WASHER;SPRING	4					
34	A590112	ワッシャ;プレーン	WASHER;PLANE	4					
39	4424157	ストッパ	STOPPER	1					
40	J260640	ボルト;セムス	BOLT;SEMS	1	D				
40A	J900640	・ボルト	・BOLT	1					
40B	A590106	・ワッシャ;プレーン	・WASHER;PLANE	1					

カバー (3-2) <460>
COVER (3-2) <460>

適用号機 050001-
Serial No.

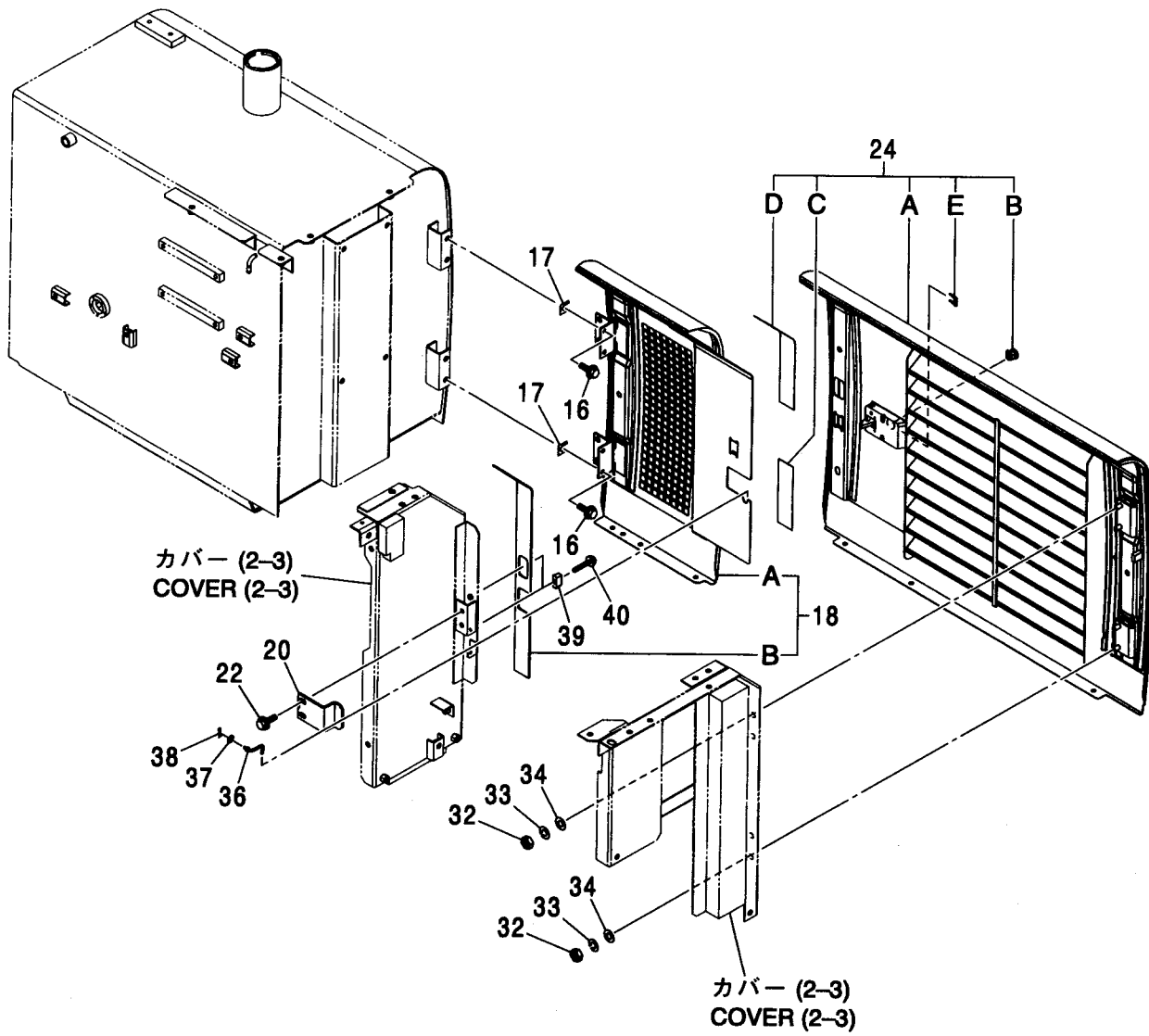
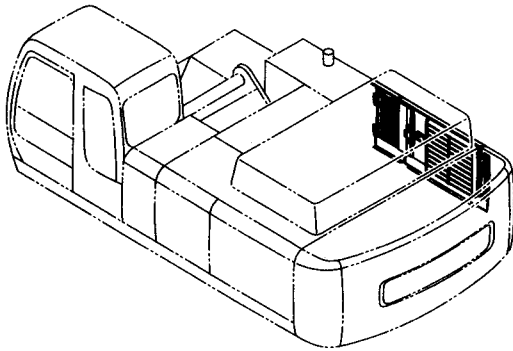

カバー (3-2) <460>
COVER (3-2) <460>

適用号機 050001-
Serial No.

符号 ITEM	部品番号 PART NO.	部 品 名	PART NAME	数量 Q' TY	サービス コード S. C	適用号機 SERIAL NO.	互 換 性 I C A	代 替 部 品 REPLACEABLE PART	
								部品番号 PART NO.	数量 Q' TY
16	J271230	ボルト;セムス	BOLT;SEMS	4	D				
16A	J901230	・ボルト	・BOLT	1					
16B	J222012	・ワッシャ	・WASHER	1					
17	4345838	シム	SHIM	4					
18	7044414	ドア アッセン	DOOR ASS' Y	1					
18A	6021889	・ドア	・DOOR	1					
18B	4425576	・ラバー	・RUBBER	1					
20	4604401	ストツパ	STOPPER	1					
22	J281035	ボルト;セムス	BOLT;SEMS	2	D				
22A	J901035	・ボルト	・BOLT	1					
22B	4486055	・ワッシャ	・WASHER	1					
24	6019689	ドア アッセン	DOOR ASS' Y	1					
24A	5007428	・ドア	・DOOR	1					
24B	4409396	・シリンダ;ロック	・CYL.;LOCK	1					
24C	4453765	・ラバー	・RUBBER	1					
24D	4453760	・ラバー	・RUBBER	1					
24E	4461342	・クリップ	・CLIP	1					
32	J950012	ナット	NUT	4					
33	A590912	ワッシャ;スプリング	WASHER;SPRING	4					
34	A590112	ワッシャ;プレーン	WASHER;PLANE	4					
36	9738313	ステー	STAY	1					
37	A590106	ワッシャ;プレーン	WASHER;PLANE	1					
38	4022696	ピン;ロック	PIN;LOCK	1					
39	4424157	ストツパ	STOPPER	2					
40	J260640	ボルト;セムス	BOLT;SEMS	2	D				
40A	J900640	・ボルト	・BOLT	1					
40B	A590106	・ワッシャ;プレーン	・WASHER;PLANE	1					

カバー (3-3) <460>
COVER (3-3) <460>

適用号機 050001-
Serial No.

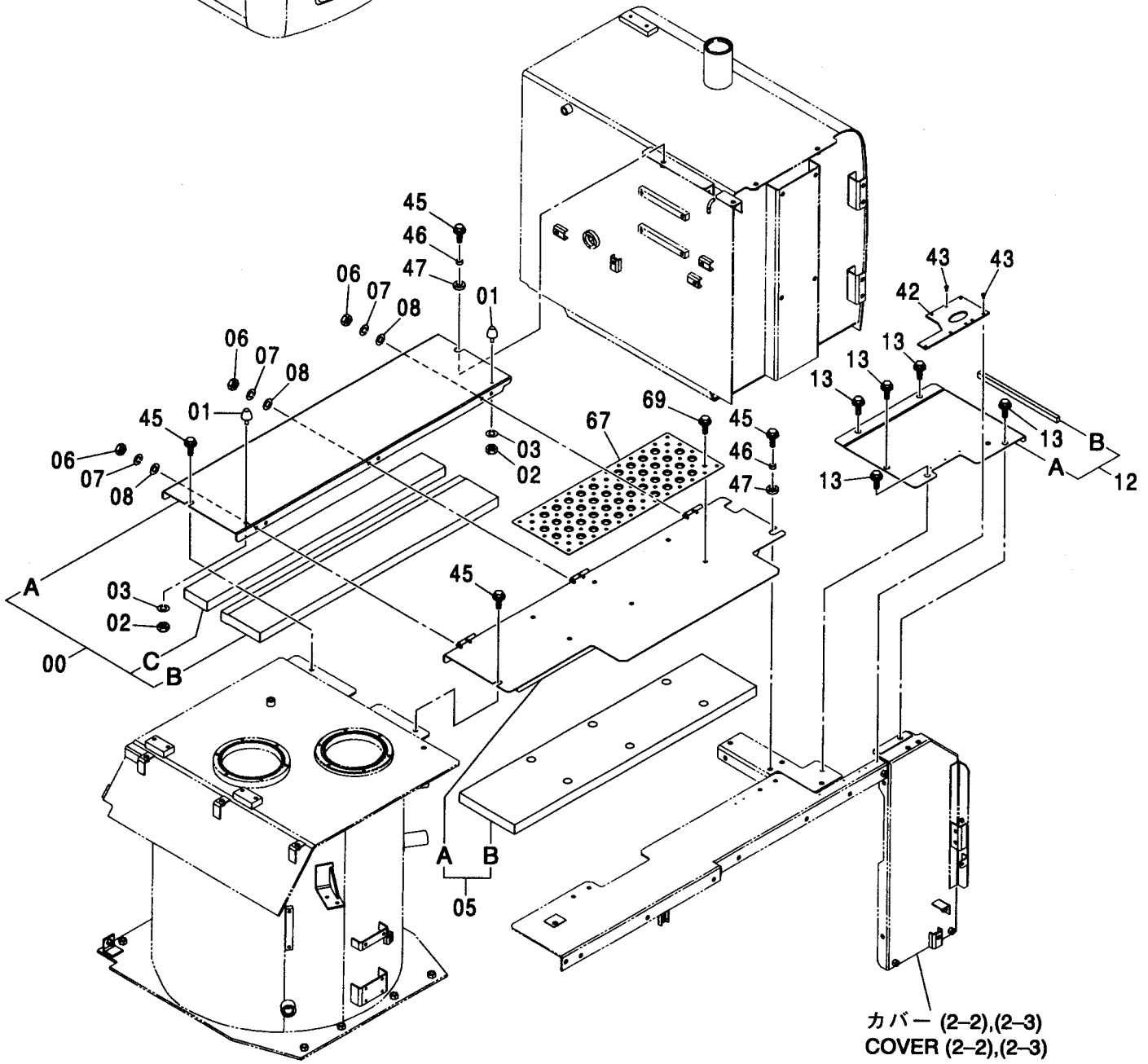
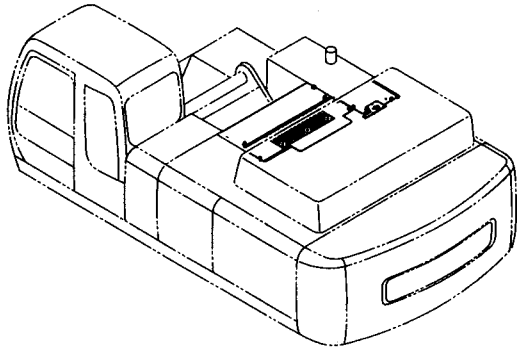

カバー (3-3) <460>
COVER (3-3) <460>

適用号機 050001-
Serial No.

符号 ITEM	部品番号 PART NO.	部 品 名	PART NAME	数量 Q'TY	サービス コード S.C	適用号機 SERIAL NO.	互 換 性 I C A	代 替 部 品 REPLACEABLE PART	
								部品番号 PART NO.	数量 Q'TY
00	7039523	カバー - アッセン	COVER ASS' Y	1					
00A	7039331	・カバー	・COVER	1					
00B	4430433	・ラバー	・RUBBER	1					
00C	4434411	・ラバー	・RUBBER	1					
01	4204586	ストッパ	STOPPER	2					
02	J950010	ナット	NUT	2					
03	A590910	ワッシャ:スプリング	WASHER:SPRING	2					
05	7044443	カバー - アッセン	COVER ASS' Y	1					
05A	7044442	・カバー	・COVER	1					
05B	4604243	・ラバー	・RUBBER	1					
06	M500807	ナット	NUT	6					
07	A590908	ワッシャ:スプリング	WASHER:SPRING	6					
08	A590108	ワッシャ:プレーン	WASHER:PLANE	6					
12	8092501	カバー - アッセン	COVER ASS' Y	1					
12A	8092500	・カバー	・COVER	1					
12B	4604214	・ラバー	・RUBBER	1					
13	J281230	ボルト:セムス	BOLT:SEMS	5	D				
13A	J901230	・ボルト	・BOLT	1					
13B	4249324	・ワッシャ	・WASHER	1					
42	4445511	ラバー	RUBBER	1					
43	4425573	クリップ	CLIP	8					
45	J281235	ボルト:セムス	BOLT:SEMS	4	D				
45A	J901235	・ボルト	・BOLT	1					
45B	4249324	・ワッシャ	・WASHER	1					
46	4435575	スペーサ	SPACER	2					
47	4456191	ラバー	RUBBER	2					
67	3091338	カバー	COVER	1					
69	J271030	ボルト:セムス	BOLT:SEMS	6	D				
69A	J901030	・ボルト	・BOLT	1					
69B	J222010	・ワッシャ	・WASHER	1					

カバー (4-1) <450, H, MT, MTH>
 COVER (4-1) <450, H, MT, MTH>

適用号機 010001-
 Serial No.

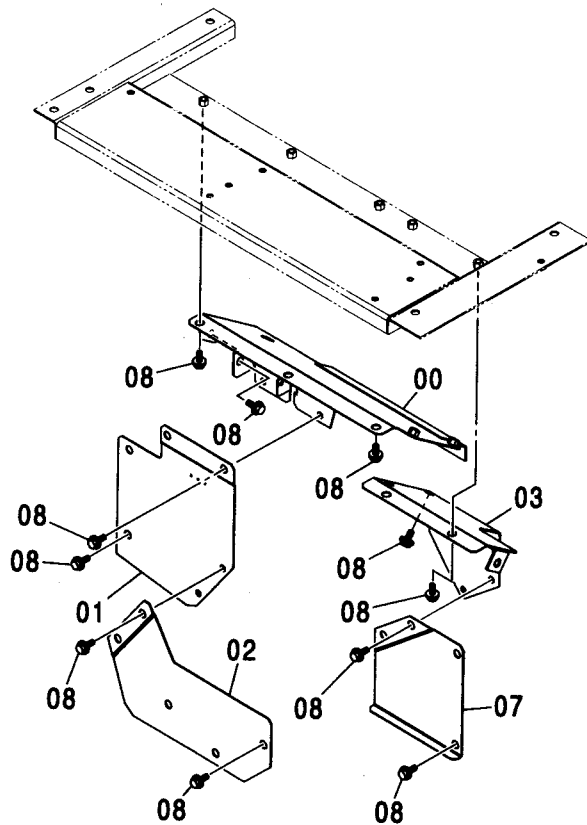
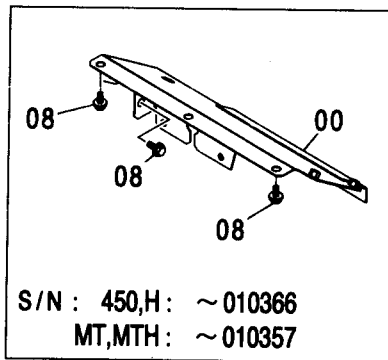
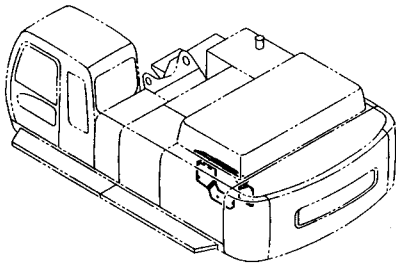

カバー (4-1) <450, H, MT, MTH>
COVER (4-1) <450, H, MT, MTH>

適用号機 010001-
Serial No.

符号 ITEM	部品番号 PART NO.	部 品 名	PART NAME	数量 Q' TY	サービス コード S. C	適用号機 SERIAL NO.	互 換 性 ICA	代 替 部 品 REPLACEABLE PART	
								部品番号 PART NO.	数量 Q' TY
00	7039481	カバー	COVER	1		-010270			
00	7043316	カバー	COVER	1	#	010271-010318			
00	7044064	カバー	COVER	1	#	010319-	T	7044497	1
						450: 010366		4055311	1
						H: 010366		4190275	1
						MT: 010357		J021025	1
						MTH: 010357			
00	7044497	カバー	COVER	1	#	450:010367-			
						H:010367-			
						MT:010358-			
						MTH:010358-			
01	8083484	カバー	COVER	1		-010318			
01	8091969	カバー	COVER	1	#	010319-			
02	3092230	カバー	COVER	1		450:-010227	I	3091628	1
						H:-010227			
						MT:-010243			
						MTH:-010243			
02	3091628	カバー	COVER	1		450:010228-			
						H:010228-			
						MT:010244-			
						MTH:010244-			
03	8083763	カバー	COVER	1					
07	3092840	カバー	COVER	1					
08	J031230	ボルト:セムス	BOLT:SEMS	23		-D03/04			
08	J281230	ボルト:セムス	BOLT:SEMS	23	#D	D03/05-	T	J901230	23
								4249324	23

293A

カバー (4-2) <450, H, MT, MTH>
COVER (4-2) <450, H, MT, MTH>

適用号機
Serial No. 010001-

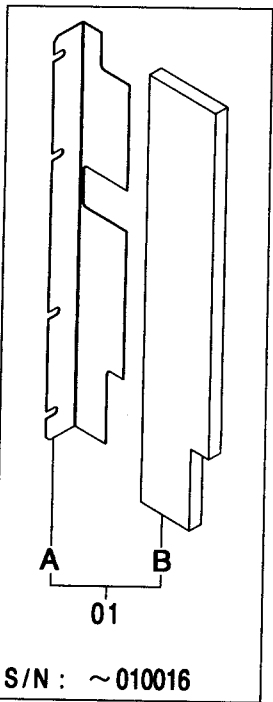
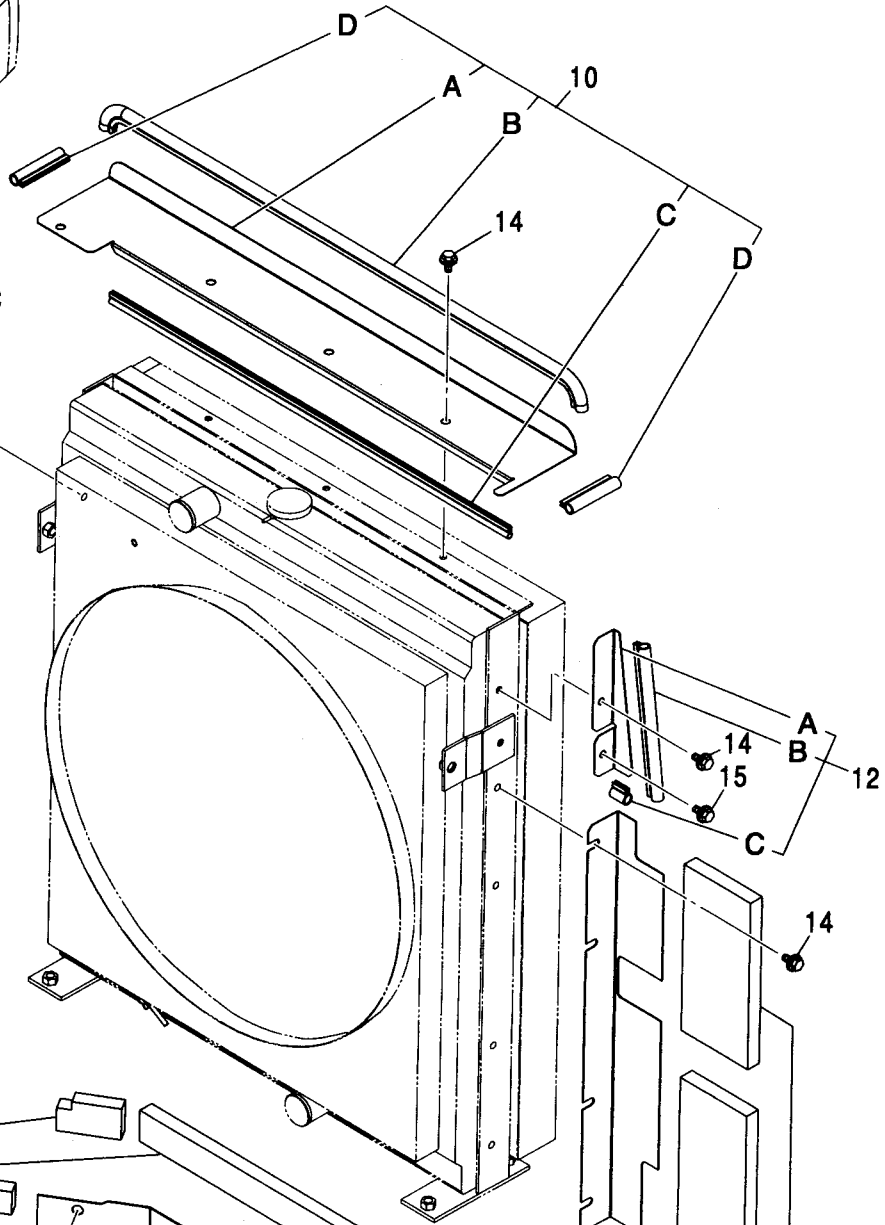
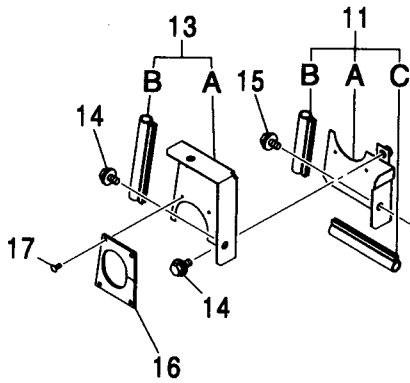
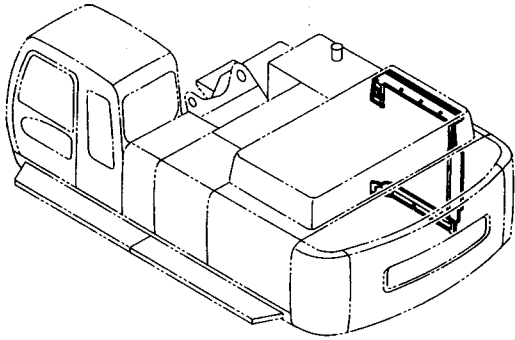

S/N : ~010016

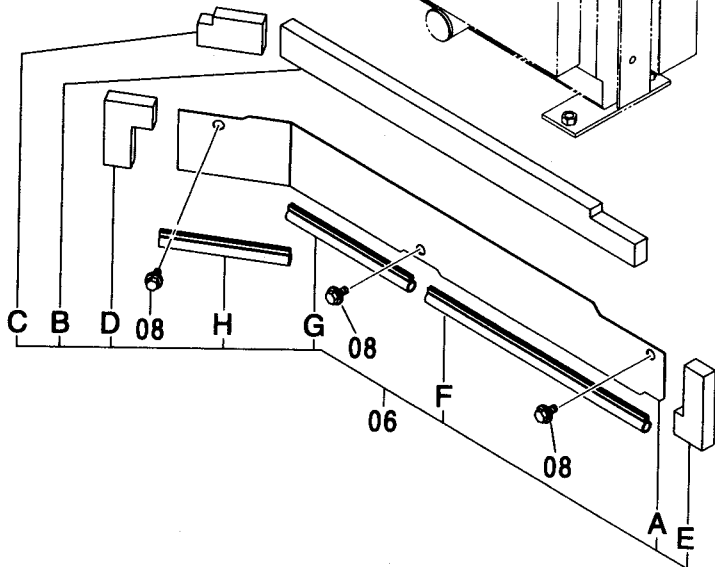

カバー (4-2) <450, H, MT, MTH>
COVER (4-2) <450, H, MT, MTH>

適用号機 010001-
Serial No.

符号 ITEM	部品番号 PART NO.	部 品 名	PART NAME	数量 Q' TY	サービス コード S. C	適用号機 SERIAL NO.	互 換 性 ICA	代 替 部 品 REPLACEABLE PART	
								部品番号 PART NO.	数量 Q' TY
01	8078332	カバー - アッセン	COVER ASS' Y	1		-010016			
01A	3089289	・カバー -	・COVER	1		-010016			
01B	4436875	・ラバー -	・RUBBER	1		-010016			
01	8086915	カバー - アッセン	COVER ASS' Y	1		010017-			
01A	3094298	・カバー -	・COVER	1		010017-			
01B	4467494	・ラバー -	・RUBBER	1		010017-			
01C	4467495	・ラバー -	・RUBBER	1		010017-			
06	7038381	カバー - アッセン	COVER ASS' Y	1					
06A	2044676	・カバー -	・COVER	1					
06B	4436776	・ラバー -	・RUBBER	1					
06C	4436777	・ラバー -	・RUBBER	1					
06D	4436778	・ラバー -	・RUBBER	1					
06E	4436874	・ラバー -	・RUBBER	1					
06F	4444936	・ラバー -	・RUBBER	1					
06G	4448629	・ラバー -	・RUBBER	1					
06H	4451192	・ラバー -	・RUBBER	1					
08	J031230	ボルト;セムス	BOLT; SEMS	3		-D03/04			
08	J281230	ボルト;セムス	BOLT; SEMS	3	#D	D03/05-	T	J281230	3
								4249324	3
10	7040291	カバー - アッセン	COVER ASS' Y	1					
10A	2046552	・カバー -	・COVER	1					
10B	4453441	・ラバー -	・RUBBER	1					
10C	4453440	・トリムシール	・TRIM; SEAL	1					
10D	4453611	・ラバー -	・RUBBER	2					
11	9756537	カバー - アッセン	COVER ASS' Y	1					
11A	8083932	・カバー -	・COVER	1					
11B	4438659	・ラバー -	・RUBBER	1					
11C	4453518	・ラバー -	・RUBBER	1					
12	8083915	カバー - アッセン	COVER ASS' Y	1					
12A	3092242	・カバー -	・COVER	1					
12B	4453446	・ラバー -	・RUBBER	1					
12C	4453447	・ラバー -	・RUBBER	1					
13	9756532	カバー - アッセン	COVER ASS' Y	1					
13A	8083989	・カバー -	・COVER	1					
13B	4453516	・ラバー -	・RUBBER	1					
14	J031025	ボルト;セムス	BOLT; SEMS	11		-D03/04			
14	J281025	ボルト;セムス	BOLT; SEMS	11	#D	D03/05-	T	J901025	11
								4486055	11
		次ページへ続く	CONTINUED						

293B

カバー (4-2) <450, H, MT, MTH>
COVER (4-2) <450, H, MT, MTH>

適用号機 010001-
Serial No.

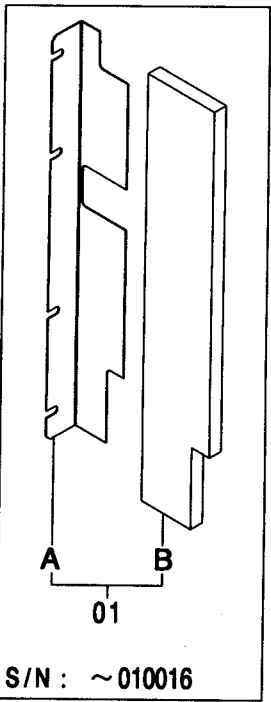
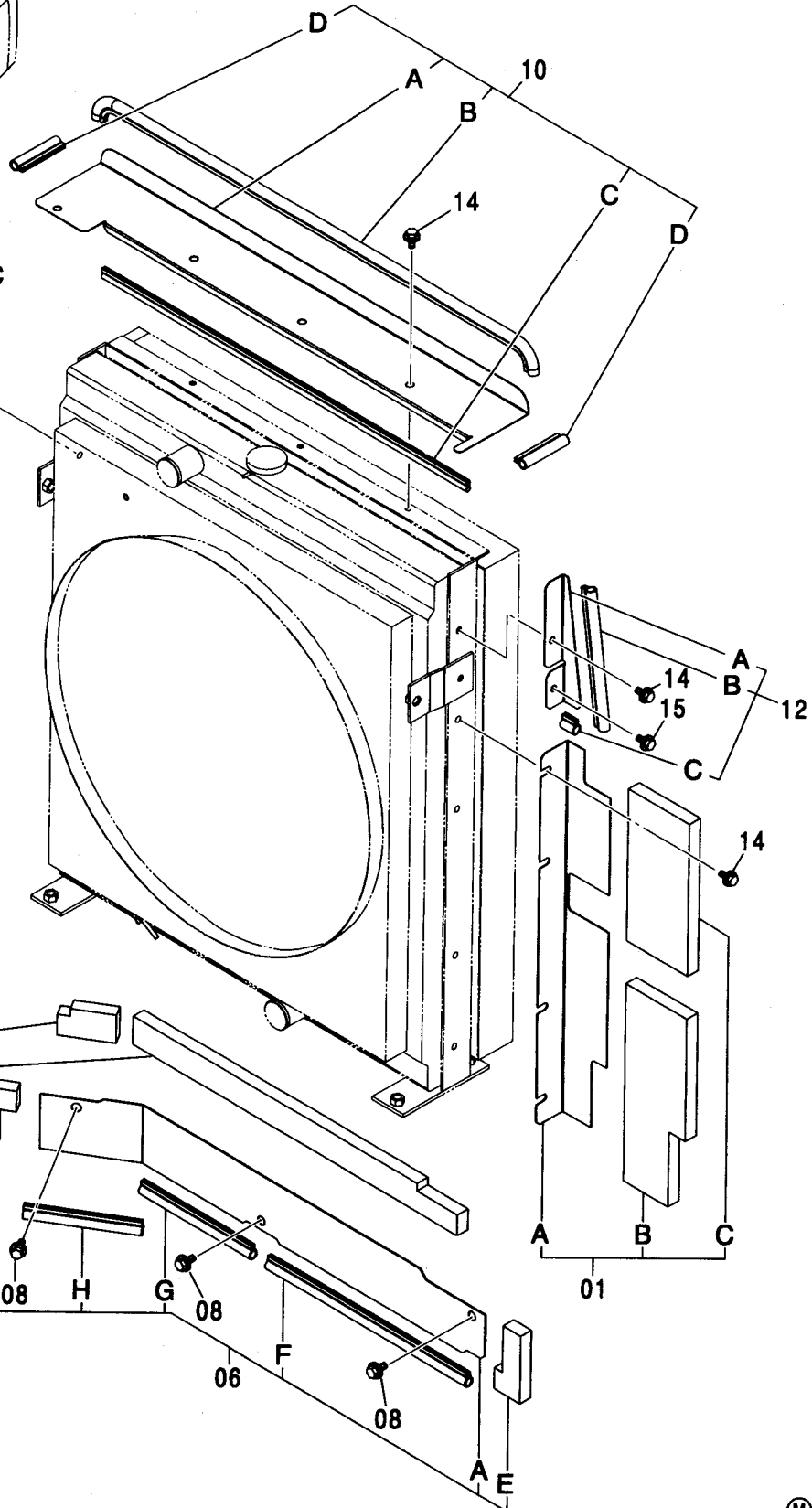
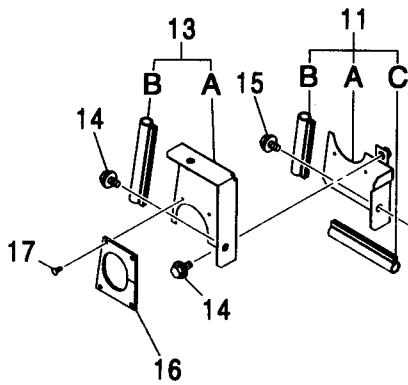
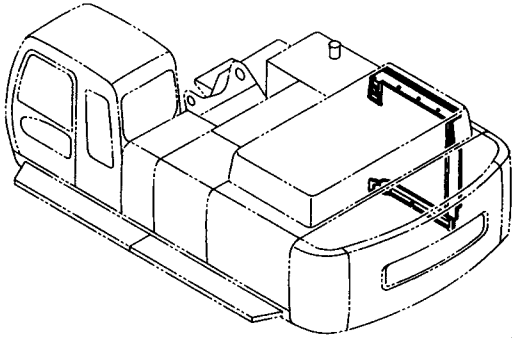

カバー (4-1) <460>
COVER (4-1) <460>

適用号機
Serial No. 050001-

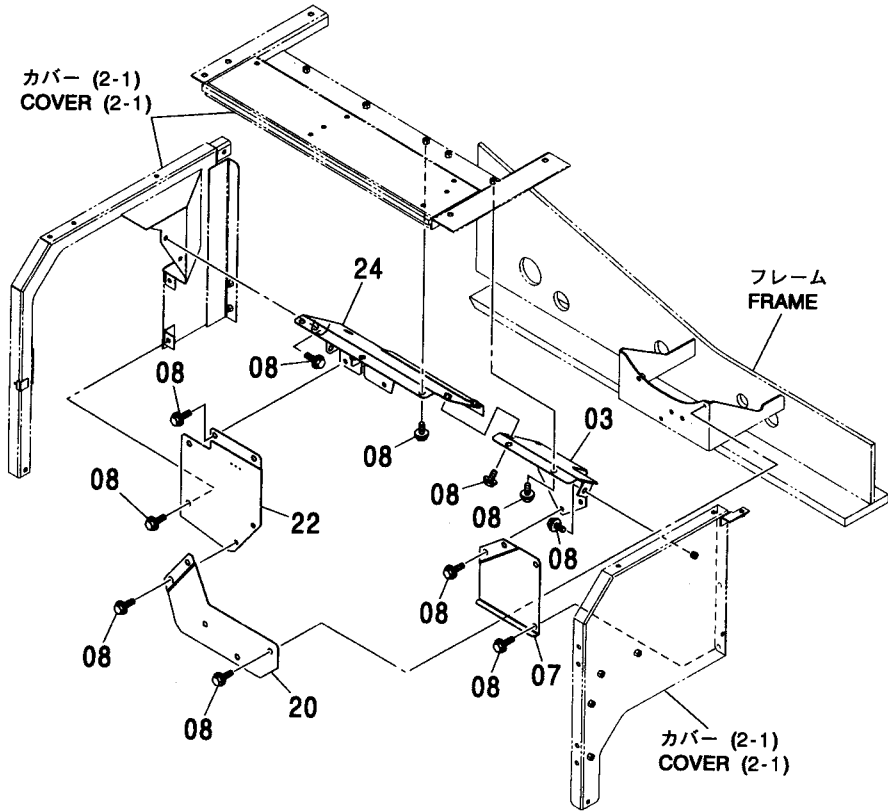
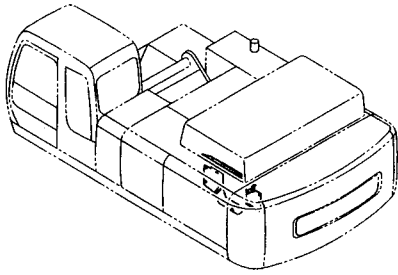

Ⓜ

符号 ITEM	部品番号 PART NO.	部品名	PART NAME	数量 Q'TY	サービス コード S.C	適用号機 SERIAL NO.	互換性 ICA	代替部品 REPLACEABLE PART	
								部品番号 PART NO.	数量 Q'TY
03	8083763	カバー	COVER	1					
07	3092840	カバー	COVER	1					
08	J281230	ボルト;セムス	BOLT;SEMS	23	D				
08A	J901230	・ボルト	・BOLT	1					
08B	4249324	・ワッシャ	・WASHER	1					
20	3092230	カバー	COVER	1					
22	8091969	カバー	COVER	1					
24	7044497	カバー	COVER	1					

MEMO

Horizontal dashed lines for writing.

297A

カバー (4-2) <460>

COVER (4-2) <460>

適用号機
Serial No. 050001-

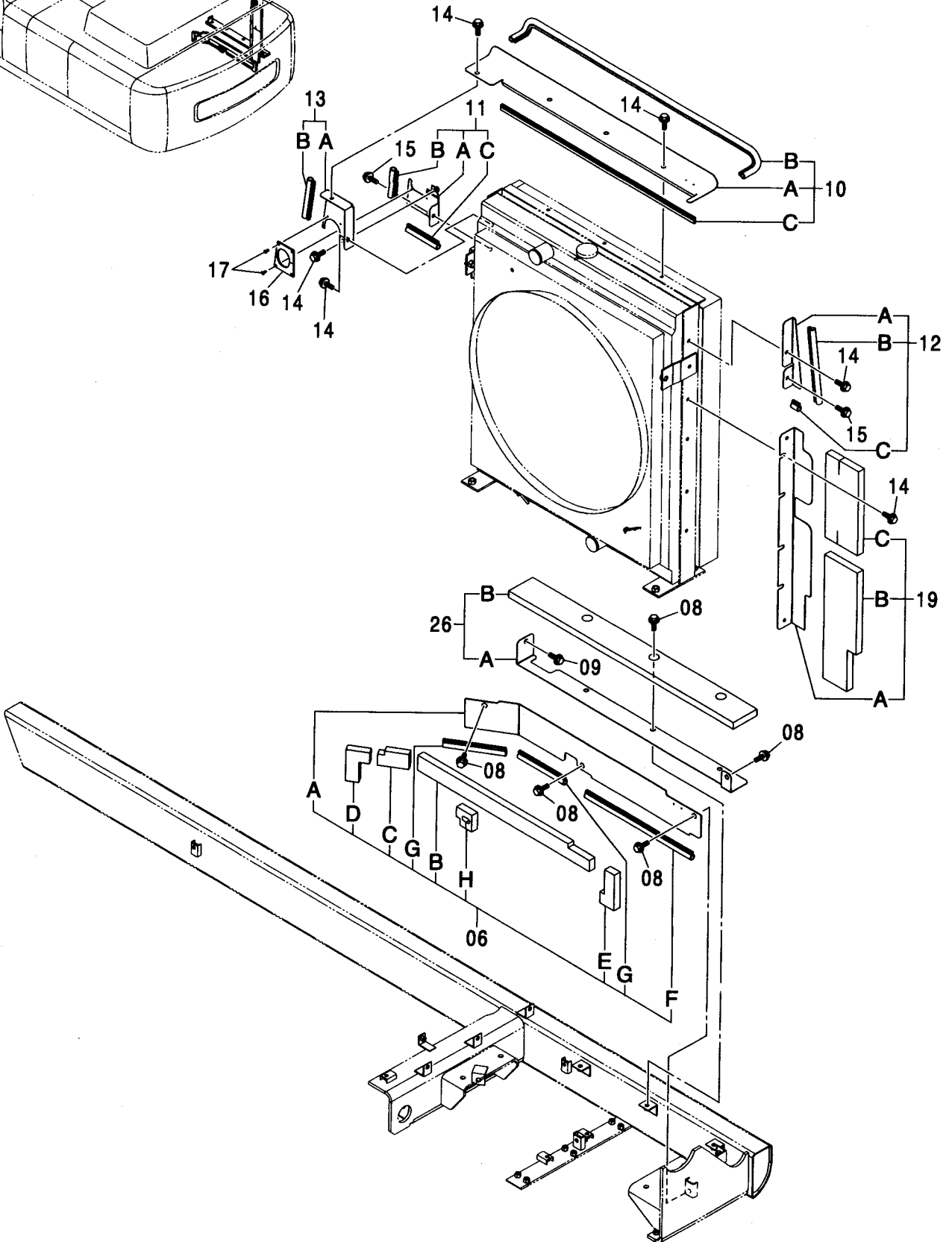
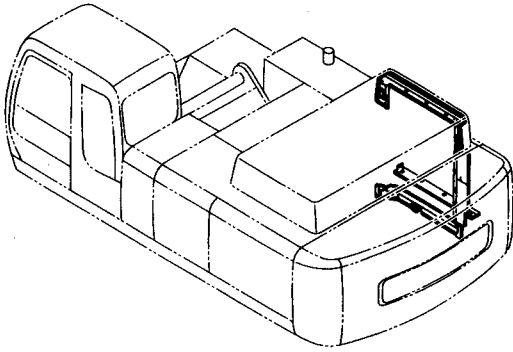

カバー (4-2) <460>
COVER (4-2) <460>

適用号機 050001-
Serial No.

符号 ITEM	部品番号 PART NO.	部 品 名	PART NAME	数量 Q' TY	サービス コード S. C	適用号機 SERIAL NO.	互 換 性 I C A	代 替 部 品 REPLACEABLE PART	
								部品番号 PART NO.	数量 Q' TY
06	7044426	カバー アッセン	COVER ASS' Y	1					
06A	2049762	・カバー	・COVER	1					
06B	4436776	・ラバー	・RUBBER	1					
06C	4436777	・ラバー	・RUBBER	1					
06D	4436778	・ラバー	・RUBBER	1					
06E	4436874	・ラバー	・RUBBER	1					
06F	4444936	・ラバー	・RUBBER	1					
06G	4451192	・ラバー	・RUBBER	2					
06H	4613244	・ラバー	・RUBBER	1					
08	J281230	ボルト;セムス	BOLT;SEMS	7	D				
08A	J901230	・ボルト	・BOLT	1					
08B	4249324	・ワッシャ	・WASHER	1					
09	J281225	ボルト;セムス	BOLT;SEMS	1	D				
09A	J901225	・ボルト	・BOLT	1					
09B	4249324	・ワッシャ	・WASHER	1					
10	7044424	カバー アッセン	COVER ASS' Y	1					
10A	2049759	・カバー	・COVER	1					
10B	4603996	・ラバー	・RUBBER	1					
10C	4453440	・トリム;シール	・TRIM;SEAL	1					
11	9761131	カバー アッセン	COVER ASS' Y	1					
11A	8092830	・カバー	・COVER	1					
11B	4438659	・ラバー	・RUBBER	1					
11C	4453518	・ラバー	・RUBBER	1					
12	8083915	カバー アッセン	COVER ASS' Y	1					
12A	3092242	・カバー	・COVER	1					
12B	4453446	・ラバー	・RUBBER	1					
12C	4453447	・ラバー	・RUBBER	1					
13	9756532	カバー アッセン	COVER ASS' Y	1					
13A	8083989	・カバー	・COVER	1					
13B	4453516	・ラバー	・RUBBER	1					
14	J281025	ボルト;セムス	BOLT;SEMS	11	D				
14A	J901025	・ボルト	・BOLT	1					
14B	4486055	・ワッシャ	・WASHER	1					
15	J281030	ボルト;セムス	BOLT;SEMS	2	D				
15A	J901030	・ボルト	・BOLT	1					
15B	4486055	・ワッシャ	・WASHER	1					
16	4438217	ラバー	RUBBER	1					
17	4425573	クリップ	CLIP	4					
19	8086915	カバー アッセン	COVER ASS' Y	1					
19A	3094298	・カバー	・COVER	1					

カバー (4-2) <460>

COVER (4-2) <460>

適用号機 050001-
Serial No.

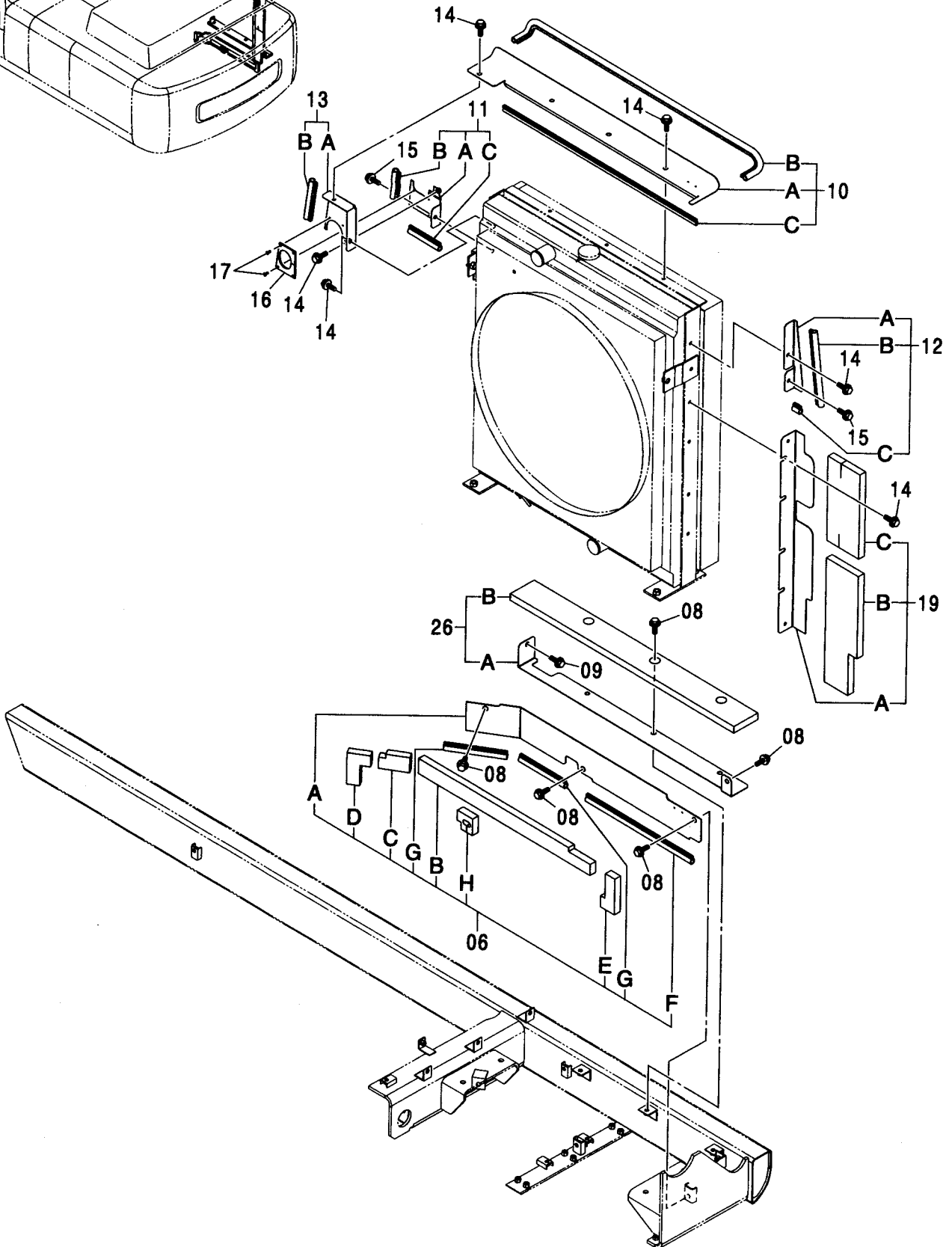
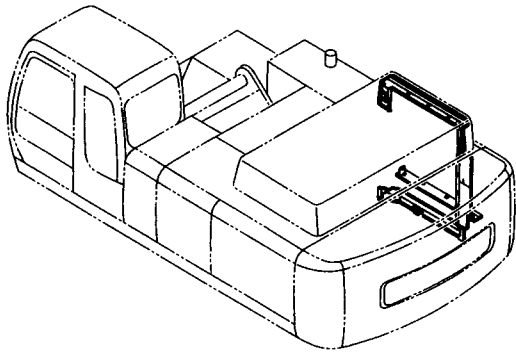

カバー (5) [カウンタウエイト上乗り式] <450, H, MT, MTH>
 COVER (5) [RIDE-ON TYPE COUNTERWEIGHT] <450, H, MT, MTH>

適用号機 010001-
 Serial No.

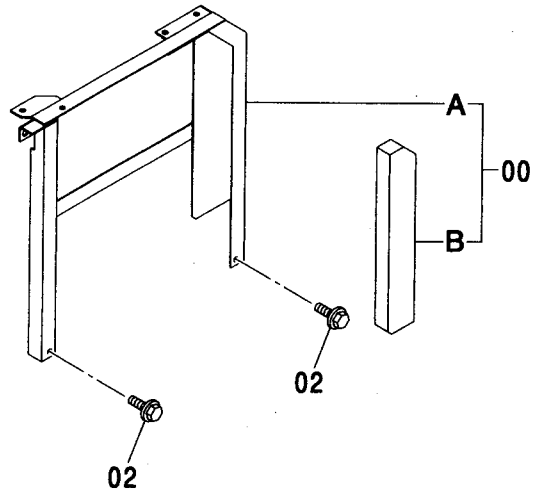
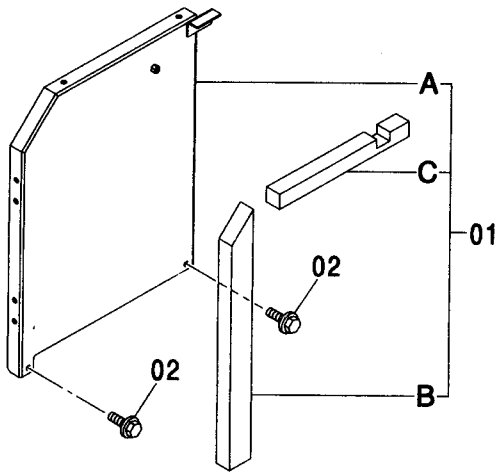
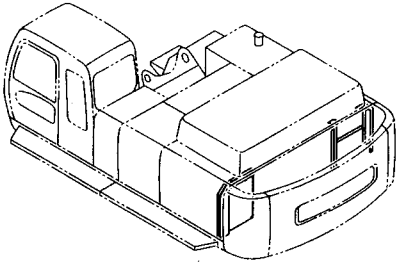

(M)

符号 ITEM	部品番号 PART NO.	部品名	PART NAME	数量 Q'TY	サービス コード S.C	適用号機 SERIAL NO.	互換性 ICA	代替部品 REPLACEABLE PART	
								部品番号 PART NO.	数量 Q'TY
00	7039464	サポート アッセン	SUPPORT ASS'Y	1					
00A	7039463	・サポート	・SUPPORT	1					
00B	4446692	・ラバー	・RUBBER	1					
01	6019706	サポート アッセン	SUPPORT ASS'Y	1					
01A	7039520	・サポート	・SUPPORT	1					
01B	4446621	・ラバー	・RUBBER	1					
01C	4446622	・ラバー	・RUBBER	1					
02	J021230	ボルト;セムス	BOLT;SEMS	4		-D03/04			
02	J271230	ボルト;セムス	BOLT;SEMS	4	#D	D03/05-	T	J901230	4
								J222012	4

カバー (5) [カウンタウエイト横付け式]
COVER (5) [FIT-IN TYPE COUNTERWEIGHT]

適用号機 450, H, MT, MTH : 010001-
Serial No. 460 : 050001-

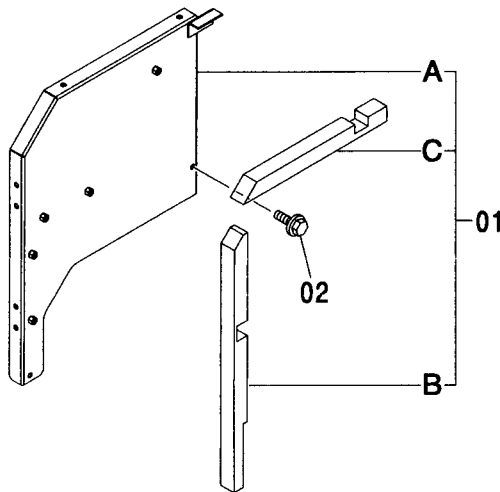
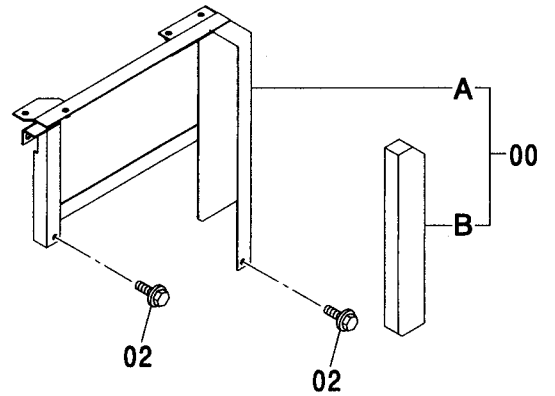
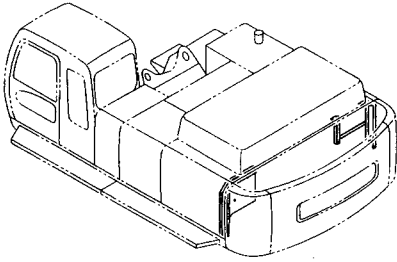

(M)

符号 ITEM	部品番号 PART NO.	部 品 名	PART NAME	数量 Q'TY	サービス コード S. C	適用号機 SERIAL NO.	互 換 性 ICA	代 替 部 品 REPLACEABLE PART	
								部品番号 PART NO.	数量 Q'TY
00	8082489	サポ-ト アッセン	SUPPORT ASS'Y	1					
00A	7039576	・サポ-ト	・SUPPORT	1					
00B	4446692	・ラバ-	・RUBBER	1					
01	8082472	サポ-ト アッセン	SUPPORT ASS'Y	1					
01A	7039562	・サポ-ト	・SUPPORT	1					
01B	4444690	・ラバ-	・RUBBER	1					
01C	4447082	・ラバ-	・RUBBER	1					
02	J021230	ボルト:セムス	BOLT:SEMS	4		-D03/04			
02	J271230	ボルト:セムス	BOLT:SEMS	4	#D	D03/05-	T	J901230	4
								J222012	4

リユブリケータボックス <450, H, MT, MTH>
 LUBRICATOR BOX <450, H, MT, MTH>

適用号機 010001-
 Serial No.

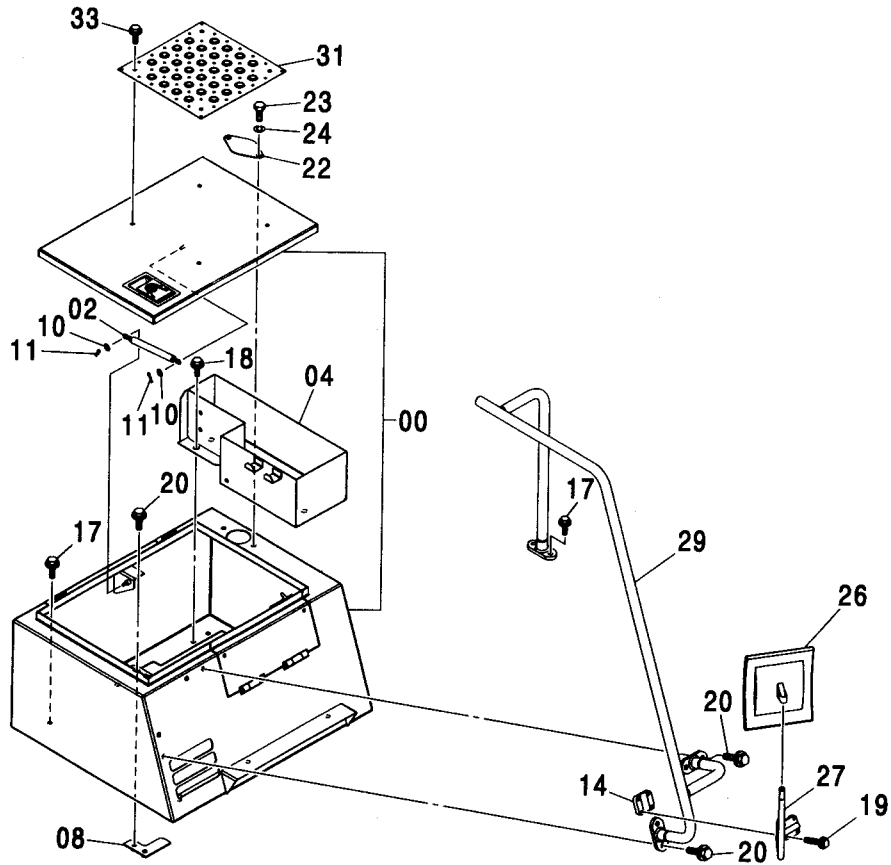
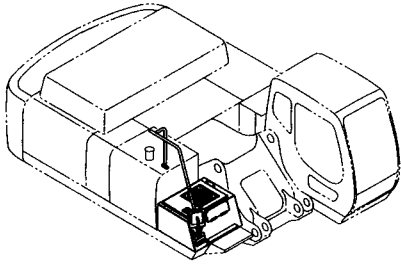

リユブリケータボックス <450, H, MT, MTH>
LUBRICATOR BOX <450, H, MT, MTH>

適用号機 010001-
Serial No.

符号 ITEM	部品番号 PART NO.	部 品 名	PART NAME	数量 Q' TY	サービス コード S. C	適用号機 SERIAL NO.	互 換 性 ICA	代 替 部 品 REPLACEABLE PART	
								部品番号 PART NO.	数量 Q' TY
00	5007365	カバー	COVER	1					
02	4335067	シリンダ	CYL.	1					
04	7039510	カバー	COVER	1					
08	9741353	ブラケット	BRACKET	1					
10	A590108	ワッシャ; プレーン	WASHER; PLANE	2					
11	4022697	ピン; ロック	PIN; LOCK	2					
14	4376895	クランプ	CLAMP	1					
17	J021230	ボルト; セムス	BOLT; SEMS	7		-D03/04			
17	J271230	ボルト; セムス	BOLT; SEMS	7	#D	D03/05-	T	J901230	7
								J222012	7
18	J031235	ボルト; セムス	BOLT; SEMS	3		-D03/04			
18	J281235	ボルト; セムス	BOLT; SEMS	3	#D	D03/05-	T	J901235	3
								4249324	3
19	J010850	ボルト; セムス	BOLT; SEMS	4		-D03/04			
19	J260850	ボルト; セムス	BOLT; SEMS	4	#D	D03/05-	T	J900850	4
								A590108	4
20	J021235	ボルト; セムス	BOLT; SEMS	6		-D03/04			
20	J271235	ボルト; セムス	BOLT; SEMS	6	#D	D03/05-	T	J901235	6
								J222012	6
22	4378363	カバー	COVER	1					
23	J901220	ボルト	BOLT	2					
24	A590912	ワッシャ; スプリング	WASHER; SPRING	2					
26	4426821	ミラー	MIRROR	1					
27	8067349	ステー	STAY	1					
29	7040951	ハンドレール	HANDRAIL	1					
31	3091337	カバー	COVER	1					
33	J021030	ボルト; セムス	BOLT; SEMS	4		-D03/04			
33	J271030	ボルト; セムス	BOLT; SEMS	4	#D	D03/05-	T	J901030	4
								J222010	4

リユブリケータボックス <460>
LUBRICATOR BOX <460>

適用号機 050001-
Serial No.

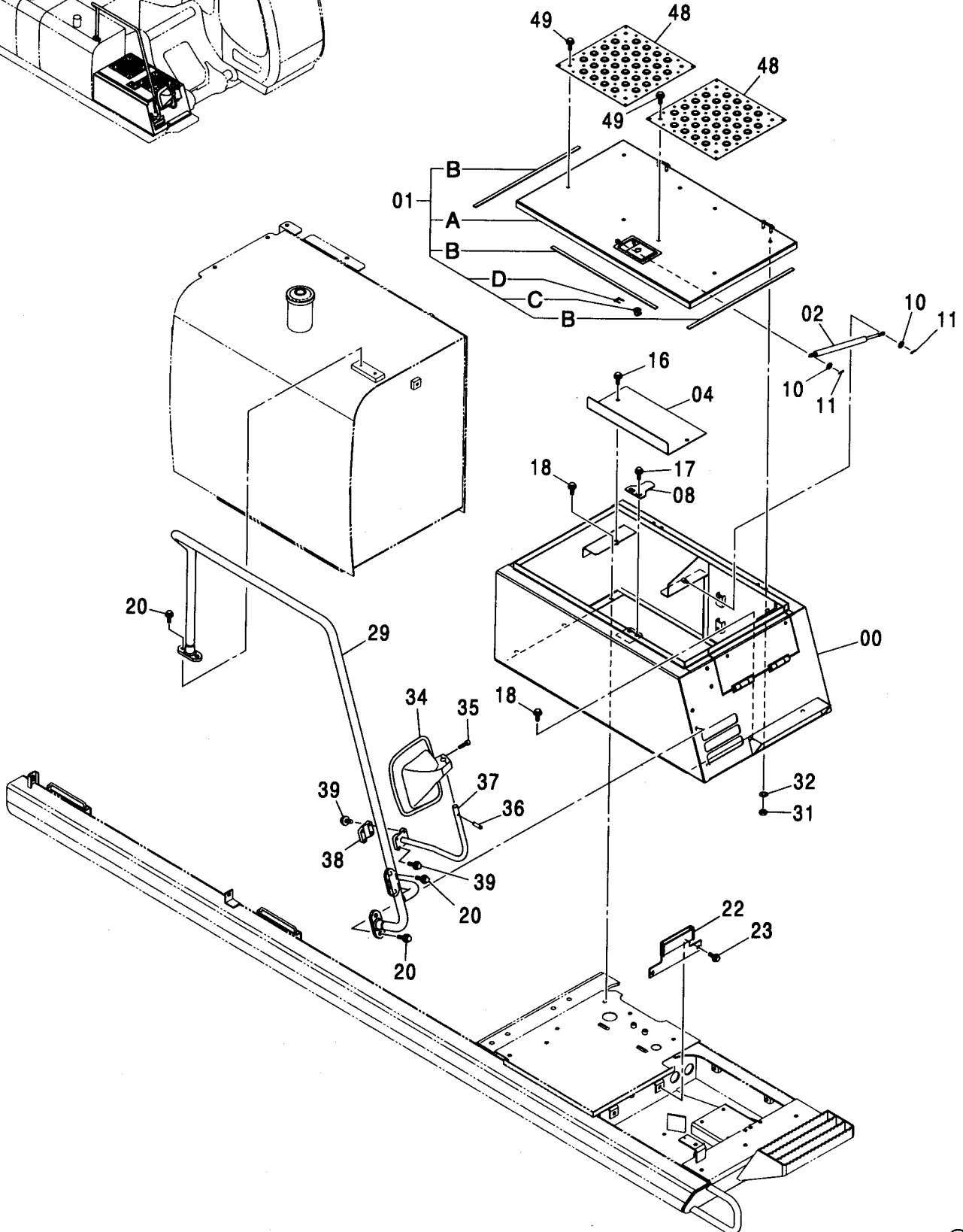
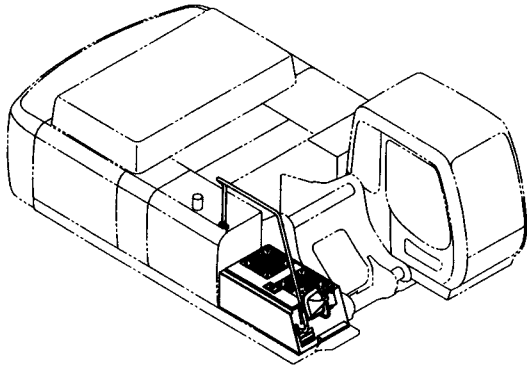

リユブリケータボックス <460>
LUBRICATOR BOX <460>

適用号機 050001-
Serial No.

符号 ITEM	部品番号 PART NO.	部 品 名	PART NAME	数量 Q' TY	サービス コード S. C	適用号機 SERIAL NO.	互 換 性 ICA	代 替 部 品 REPLACEABLE PART	
								部品番号 PART NO.	数量 Q' TY
00	5008946	カバー	COVER	1					
01	7044604	カバー アッセン	COVER ASS' Y	1					
01A	7044502	・カバー	・COVER	1					
01B	4606241	・ラバー	・RUBBER	3					
01C	4409396	・シリンダ [°] ;ロック	・CYL. ;LOCK	1					
01D	4461342	・クリップ [°]	・CLIP	1					
02	4487511	シリンダ [°]	CYL.	1					
04	4605340	カバー	COVER	1					
08	4605339	ストツパ [°]	STOPPER	1					
10	A590108	ワッシャ;フ レーン	WASHER; PLANE	2					
11	4022697	ピン;ロック	PIN; LOCK	2					
16	J271025	ボルト;セムス	BOLT; SEMS	2	D				
16A	J901025	・ボルト	・BOLT	1					
16B	J222010	・ワッシャ	・WASHER	1					
17	J271230	ボルト;セムス	BOLT; SEMS	2	D				
17A	J901230	・ボルト	・BOLT	1					
17B	J222012	・ワッシャ	・WASHER	1					
18	J281235	ボルト;セムス	BOLT; SEMS	6	D				
18A	J901235	・ボルト	・BOLT	1					
18B	4249324	・ワッシャ	・WASHER	1					
20	J271235	ボルト;セムス	BOLT; SEMS	6	D				
20A	J901235	・ボルト	・BOLT	1					
20B	J222012	・ワッシャ	・WASHER	1					
22	9761716	ブラケット	BRACKET	1					
23	J281235	ボルト;セムス	BOLT; SEMS	2	D				
23A	J901235	・ボルト	・BOLT	1					
23B	4249324	・ワッシャ	・WASHER	1					
29	6021938	ハンドレール	HANDRAIL	1					
31	J950010	ナット	NUT	4					
32	A590910	ワッシャ;スプリング	WASHER; SPRING	4					
34	4418912	ミラー	MIRROR	1					
35	J780545	ボルト;ソケット	BOLT; SOCKET	4					
36	4144018	ピン;スプリング	PIN; SPRING	1					
37	8093733	ステー	STAY	1					
38	4376895	クランプ [°]	CLAMP	1					
39	J260850	ボルト;セムス	BOLT; SEMS	4	D				
39A	J900850	・ボルト	・BOLT	1					
39B	A590108	・ワッシャ;フ レーン	・WASHER; PLANE	1					
48	3091337	カバー	COVER	2					
		次ページへ続く	CONTINUED						

リユブリケータボックス <460>
LUBRICATOR BOX <460>

適用号機 050001-
Serial No.

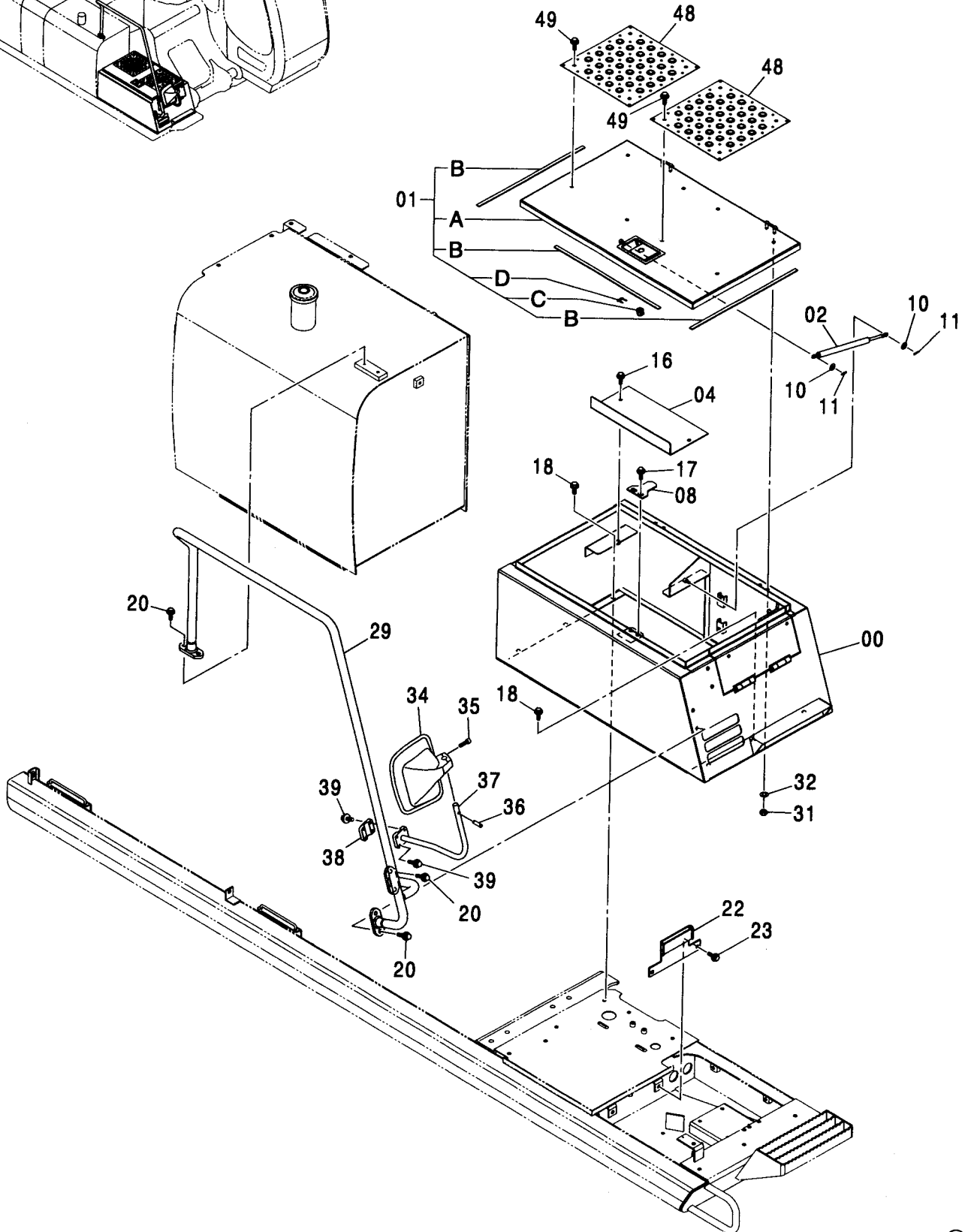
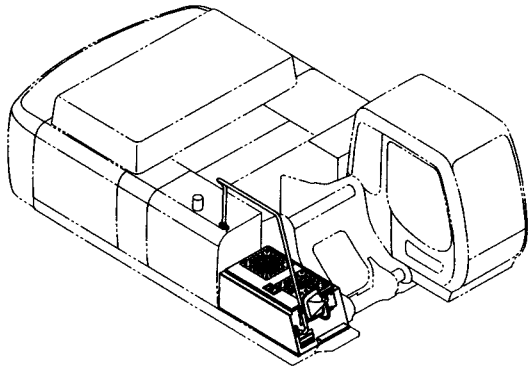

リュブリケータボックス <460>
LUBRICATOR BOX <460>

適用号機 050001-
Serial No.

符号 ITEM	部品番号 PART NO.	部品名	PART NAME	数量 Q' TY	サービス コード S. C	適用号機 SERIAL NO.	互換性 ICA	代替部品 REPLACEABLE PART	
								部品番号 PART NO.	数量 Q' TY
49	J271030	ボルト;セムス	BOLT;SEMS	8	D				
49A	J901030	・ボルト	・BOLT	1					
49B	J222010	・ワッシャ	・WASHER	1					

エンジンカバー <450, H, MT, MTH>
ENGINE COVER <450, H, MT, MTH>

適用号機
Serial No. 010001-010439

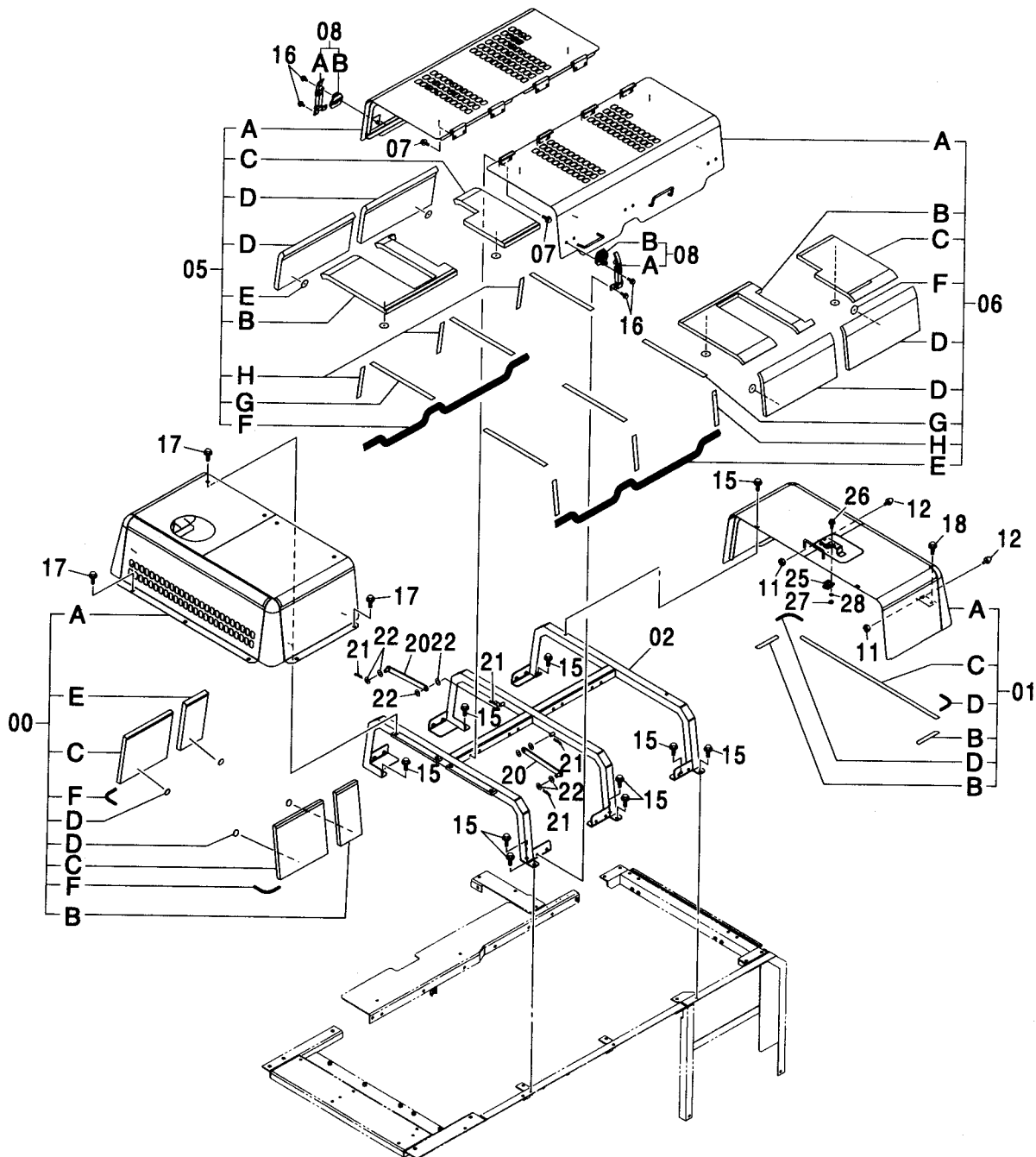
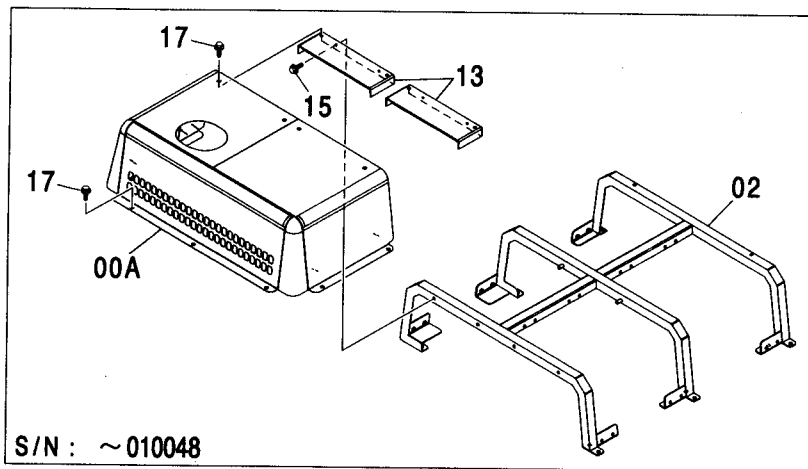
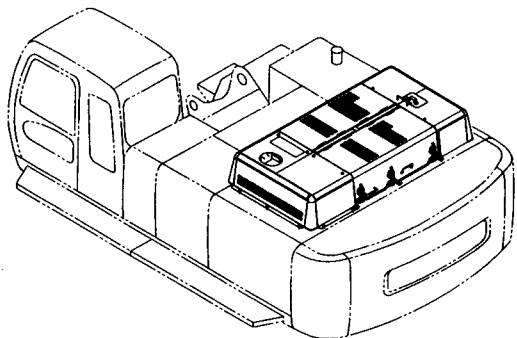

エンジンカバー <450, H, MT, MTH>
ENGINE COVER <450, H, MT, MTH>

適用号機 010001-010439
Serial No.

符号 ITEM	部品番号 PART NO.	部 品 名	PART NAME	数量 Q' TY	サービス コード S. C	適用号機 SERIAL NO.	互 換 性 I C A	代 替 部 品 REPLACEABLE PART	
								部品番号 PART NO.	数量 Q' TY
00	7039536	カバー;エンジン アッセン	COVER:ENGINE ASS' Y	1					
00A	5007443	・カバー;エンジン	・COVER:ENGINE	1					
00B	4447054	・グラスウール	・GLASSWOOL	1					
00C	4447055	・グラスウール	・GLASSWOOL	2					
00D	4287137	・ワッシャ	・WASHER	16					
00E	4456973	・ラバー	・RUBBER	1					
00F	4447703	・ラバー	・RUBBER	2					
01	8082490	カバー;エンジン アッセン	COVER:ENGINE ASS' Y	1					
01A	5007444	・カバー;エンジン	・COVER:ENGINE	1					
01B	4447116	・ラバー	・RUBBER	2					
01C	4447117	・ラバー	・RUBBER	1					
01D	4447703	・ラバー	・RUBBER	2					
02	5007400	サポート	SUPPORT	1		-010048		5008208	1
02	5008208	サポート	SUPPORT	1		010049-010116 010118-010136 010140-010141 010117, 010137-010139 010142-			
02	5008305	サポート	SUPPORT	1		-010116			
05	7039494	ドア アッセン	DOOR ASS' Y	1		010118-010136 010140-010141 010117, 010137-010139 010142-			
05	7042339	ドア アッセン	DOOR ASS' Y	1		-010116			
05A	5007421	・ドア	・DOOR	1		010118-010136 010140-010141 010117, 010137-010139 010142-			
05A	5008303	・ドア	・DOOR	1		-010116			
05B	4456974	・ラバー	・RUBBER	1		010118-010136 010140-010141 010117, 010137-010139 010142-			
05C	4456975	・ラバー	・RUBBER	1					
05D	4456976	・ラバー	・RUBBER	2					
05E	4156886	・ワッシャ	・WASHER	16					
05F	4447701	・ラバー	・RUBBER	1					
05G	4461210	・ラバー	・RUBBER	3					
05H	4461211	・ラバー	・RUBBER	3					
		次ページへ続く	CONTINUED						

エンジンカバー <450, H, MT, MTH> ENGINE COVER <450, H, MT, MTH>

適用号機 010001-010439
Serial No.

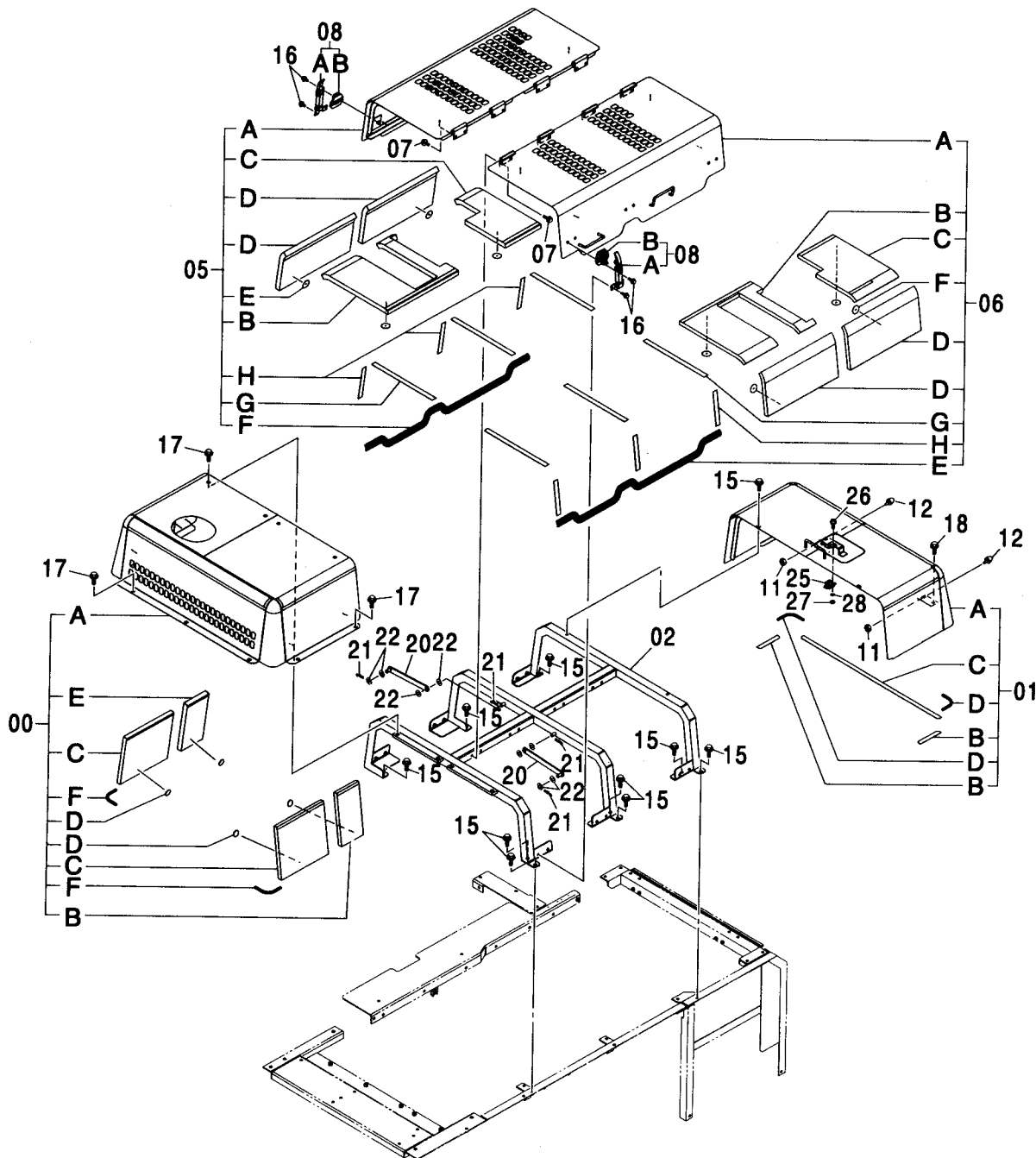
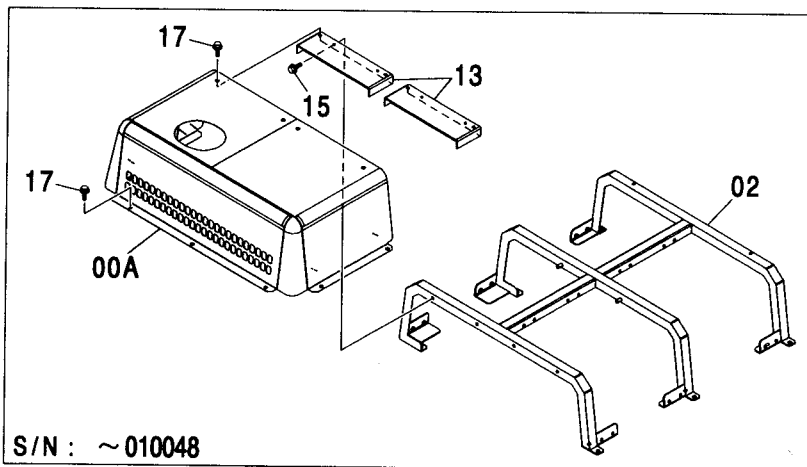
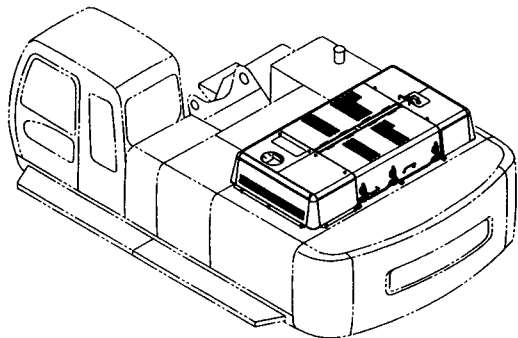

エンジンカバー <450, H, MT, MTH>
ENGINE COVER <450, H, MT, MTH>

適用号機 010001-010439
Serial No.

符号 ITEM	部品番号 PART NO.	部 品 名	PART NAME	数量 Q' TY	サービス コード S. C	適用号機 SERIAL NO.	互 換 性 ICA	代 替 部 品 REPLACEABLE PART	
								部品番号 PART NO.	数量 Q' TY
06	7039495	ドア アクセン	DOOR ASS' Y	1		-010116 010118-010136 010140-010141			
06	7042340	ドア アクセン	DOOR ASS' Y	1		010117, 010138-010139 010142-			
06A	5007422	・ドア	・DOOR	1		-010116 010118-010136 010140-010141			
06A	5008304	・ドア	・DOOR	1		010117, 010138-010139 010142-			
06B	4446597	・グラスウール	・GLASSWOOL	1					
06C	4446598	・グラスウール	・GLASSWOOL	1					
06D	4446596	・グラスウール	・GLASSWOOL	2					
06E	4447701	・ラバー	・RUBBER	1					
06F	4156886	・ワッシャ	・WASHER	16					
06G	4461210	・ラバー	・RUBBER	3					
06H	4461211	・ラバー	・RUBBER	3					
07	J021030	ボルト;セムス	BOLT;SEMS	16		-D03/04			
07	J271030	ボルト;セムス	BOLT;SEMS	16	#D	D03/05-	T	J901030 J222010	16 16
08	4377519	キャッチ	CATCH	6					
08A	3077612	・キャッチ	・CATCH	1					
08B	3077611	・アンカー	・ANCHOR	1					
11	J950010	ナット	NUT	2					
12	4204586	ストッパ	STOPPER	2					
13	8082048	ブラケット	BRACKET	2		-010048			
15	J021235	ボルト;セムス	BOLT;SEMS	15		-010048			
15	J021235	ボルト;セムス	BOLT;SEMS	11		010049-D03/04			
15	J271235	ボルト;セムス	BOLT;SEMS	11	#D	D03/05-	T	J901235 J222012	11 11
16	J020820	ボルト;セムス	BOLT;SEMS	24		-D03/04			
16	J260820	ボルト;セムス	BOLT;SEMS	24	#D	D03/05-	T	J900820 A590108	24 24
17	J021235	ボルト;セムス	BOLT;SEMS	9		-010083			
17	J031235	ボルト;セムス	BOLT;SEMS	9		010084-D03/04			
17	J281235	ボルト;セムス	BOLT;SEMS	9	#D	D03/05-	T	J901235 4249324	9 9
		次ページへ続く	CONTINUED						

エンジンカバー <450, H, MT, MTH> ENGINE COVER <450, H, MT, MTH>

適用号機 010001-010439
Serial No.

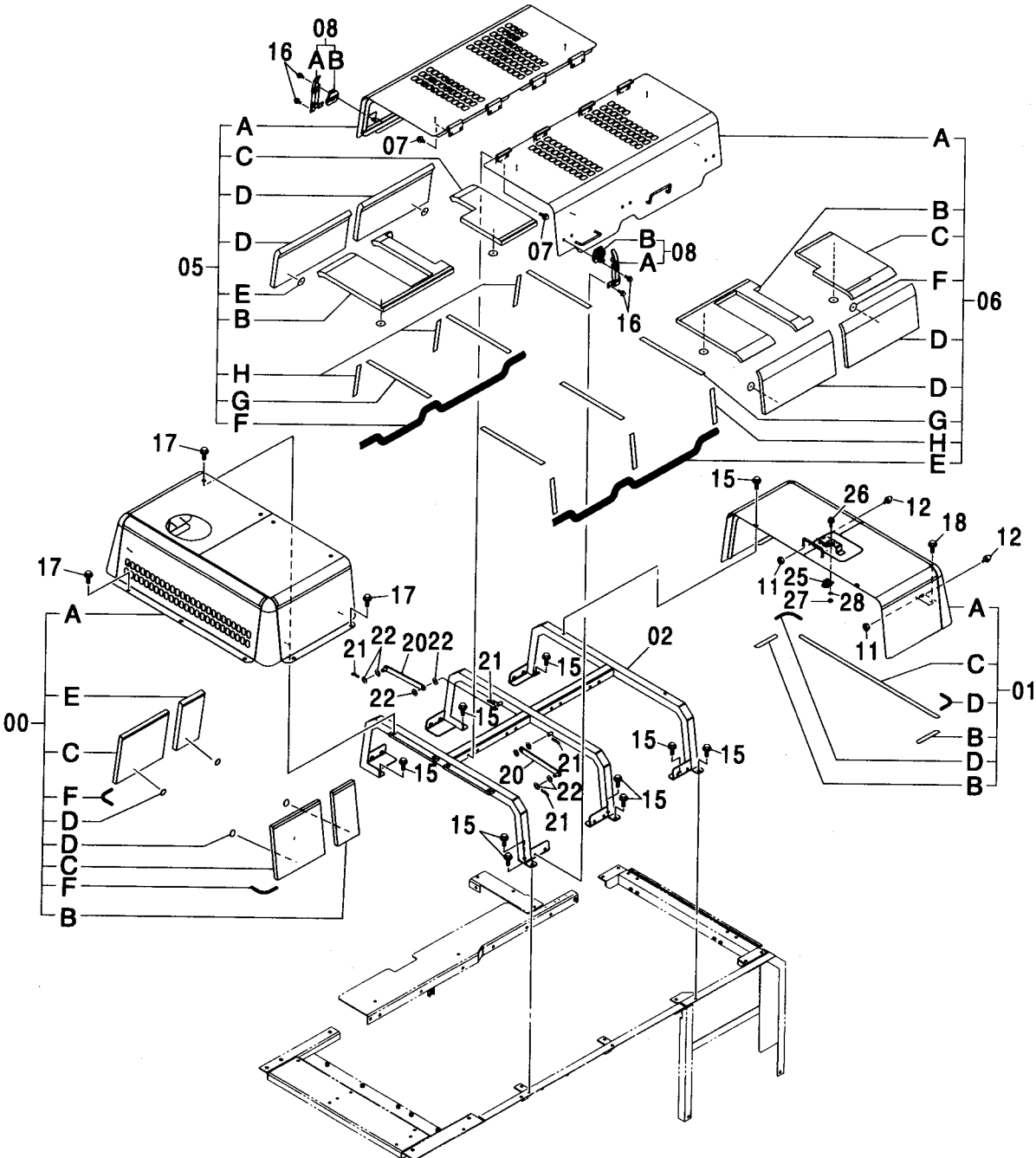
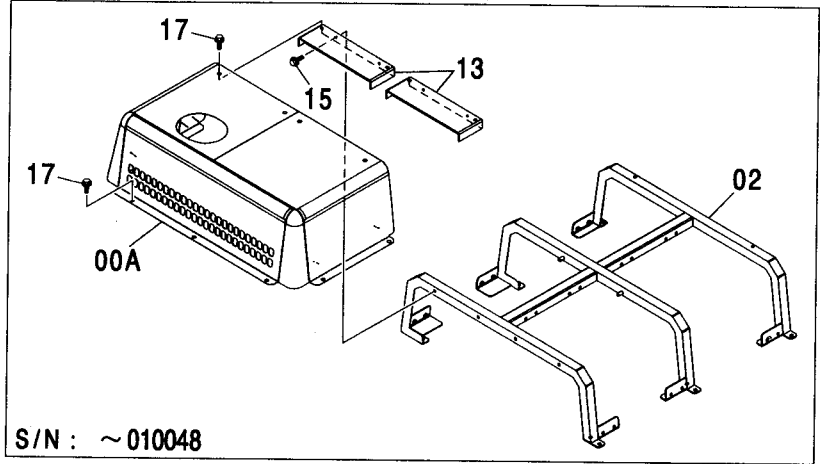
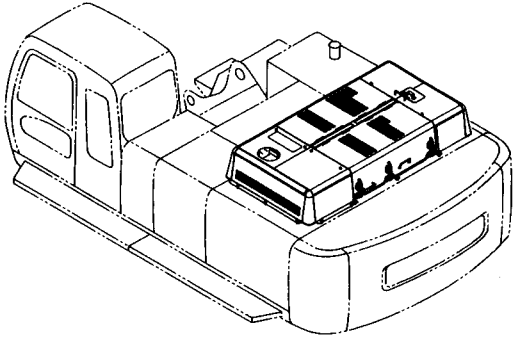

エンジンカバー <450, H, MT, MTH>
ENGINE COVER <450, H, MT, MTH>

適用号機 010001-010439
Serial No.

符号 ITEM	部品番号 PART NO.	部 品 名	PART NAME	数量 Q' TY	サービス コード S. C	適用号機 SERIAL NO.	互 換 性 I C A	代 替 部 品 REPLACEABLE PART	
								部品番号 PART NO.	数量 Q' TY
18	J021235	ボルト;セムス	BOLT;SEMS	4		-010153			
18	J031235	ボルト;セムス	BOLT;SEMS	4		010161-010166 010154-010160 010167-D03/04			
18	J281235	ボルト;セムス	BOLT;SEMS	4	#D	D03/05-	T	J901235	4
								4249324	4
20	9756401	ステー	STAY	2					
21	4022701	ピン;ロック	PIN;LOCK	4					
22	A590116	ワッシャ;フ レーン	WASHER;PLANE	12					
25	4372725	ストツパ	STOPPER	1					
26	J460410	スクリュ;セムス	SCREW;SEMS	2					
27	M500403	ナツト	NUT	2					
28	A590104	ワッシャ;フ レーン	WASHER;PLANE	2					

エンジンカバー <450, H, MT, MTH>
ENGINE COVER <450, H, MT, MTH>

適用号機 010440-
Serial No.

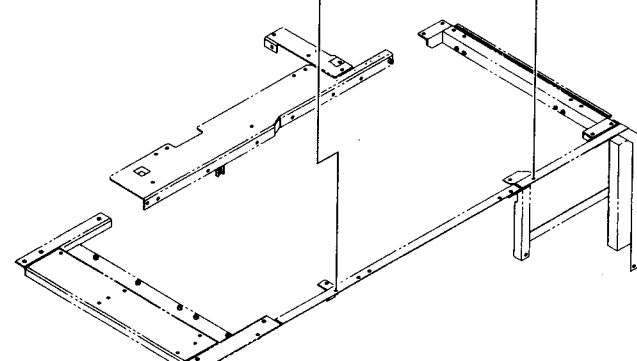
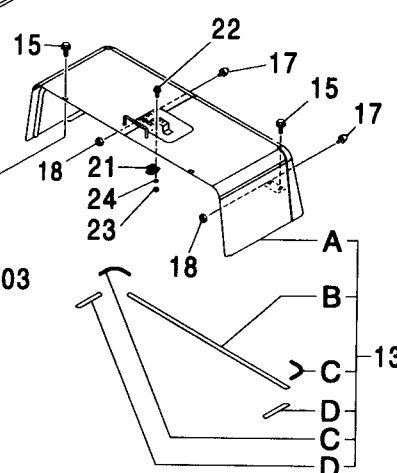
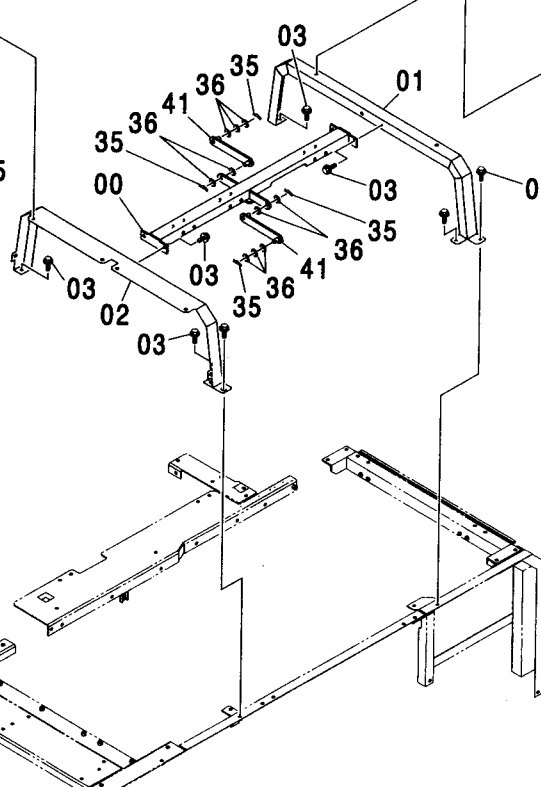
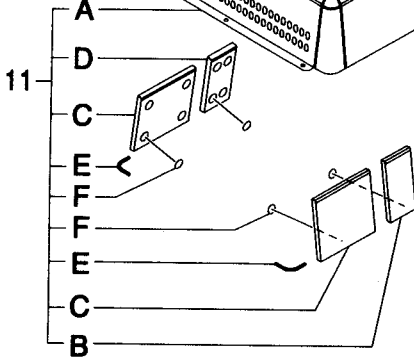
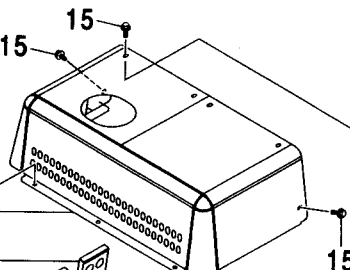
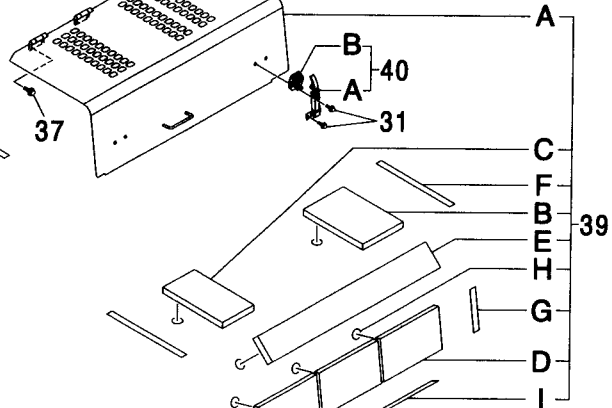
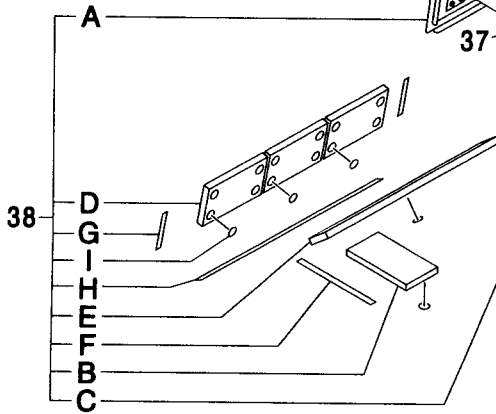
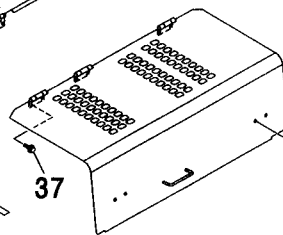
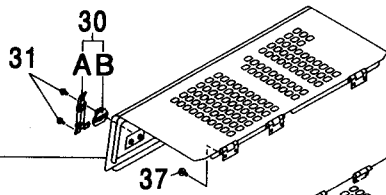
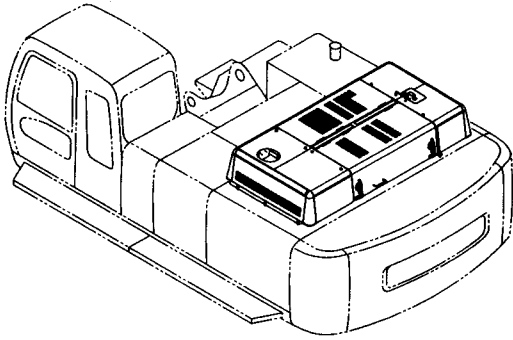

エンジンカバー <450, H, MT, MTH>
ENGINE COVER <450, H, MT, MTH>

適用号機 010440-
Serial No.

符号 ITEM	部品番号 PART NO.	部 品 名	PART NAME	数量 Q' TY	サービス コード S. C	適用号機 SERIAL NO.	互 換 性 ICA	代 替 部 品 REPLACEABLE PART	
								部品番号 PART NO.	数量 Q' TY
00	7044339	サポ-ト	SUPPORT	1					
01	7042883	サポ-ト	SUPPORT	1					
02	7042884	サポ-ト	SUPPORT	1					
03	J271235	ボ-ルト:セムス	BOLT:SEMS	10	D				
03A	J901235	・ボ-ルト	・BOLT	1					
03B	J222012	・ワッシャ	・WASHER	1					
11	7044338	カバー:エンジン アッセン	COVER:ENGINE ASS' Y	1					
11A	5008900	・カバー:エンジン	・COVER:ENGINE	1					
11B	4603132	・グラスウ-ル	・GLASSWOOL	1					
11C	4603133	・グラスウ-ル	・GLASSWOOL	2					
11D	4603134	・ラバ-	・RUBBER	1					
11E	4447703	・ラバ-	・RUBBER	2					
11F	4156886	・ワッシャ	・WASHER	16					
13	8082490	カバー:エンジン アッセン	COVER:ENGINE ASS' Y	1					
13A	5007444	・カバー:エンジン	・COVER:ENGINE	1					
13B	4447117	・ラバ-	・RUBBER	1					
13C	4447703	・ラバ-	・RUBBER	2					
13D	4600569	・ラバ-	・RUBBER	2					
15	J281235	ボ-ルト:セムス	BOLT:SEMS	15	D				
15A	J901235	・ボ-ルト	・BOLT	1					
15B	4249324	・ワッシャ	・WASHER	1					
17	4204586	ストツパ	STOPPER	2					
18	J950010	ナツト	NUT	2					
21	4372725	ストツパ	STOPPER	1					
22	J460410	スクリュ:セムス	SCREW:SEMS	2					
23	M500403	ナツト	NUT	2					
24	A590104	ワッシャ:フ-レン	WASHER:PLANE	2					
30	4377519	キヤツチ	CATCH	2					
30A	3077612	・キヤツチ	・CATCH	1					
30B	3077611	・アンカー	・ANCHOR	1					
31	J260820	ボ-ルト:セムス	BOLT:SEMS	16	D				
31A	J900820	・ボ-ルト	・BOLT	1					
31B	A590108	・ワッシャ:フ-レン	・WASHER:PLANE	1					
35	4022701	ピン:ロック	PIN:LOCK	4					
36	J222016	ワッシャ	WASHER	10					
37	J271035	ボ-ルト:セムス	BOLT:SEMS	12	D				
37A	J901035	・ボ-ルト	・BOLT	1					
37B	J222010	・ワッシャ	・WASHER	1					
38	7044336	ド-ア アッセン	DOOR ASS' Y	1					
38A	5008898	・ド-ア	・DOOR	1					

エンジンカバー <450, H, MT, MTH>
ENGINE COVER <450, H, MT, MTH>

適用号機 010440-
Serial No.

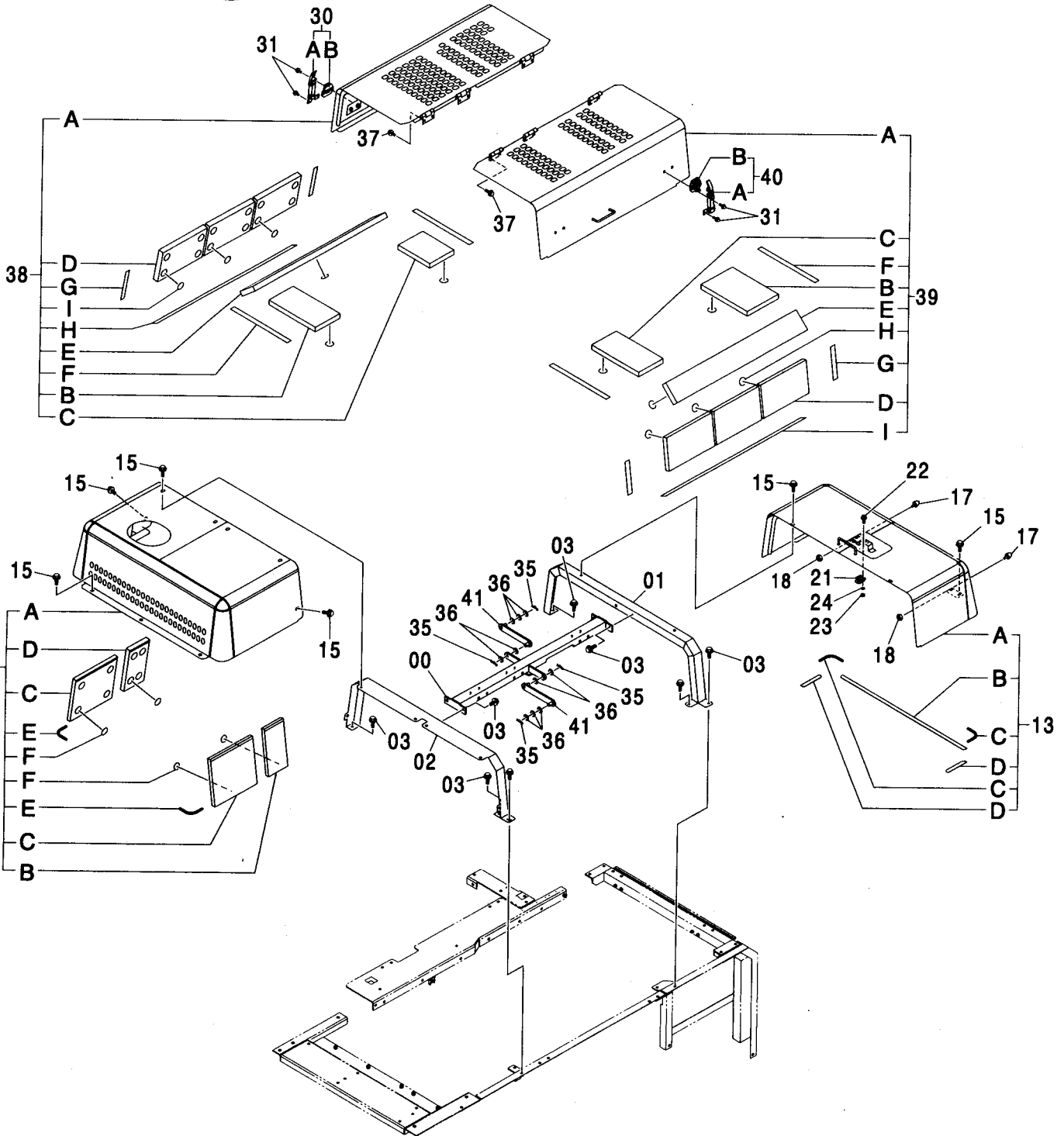
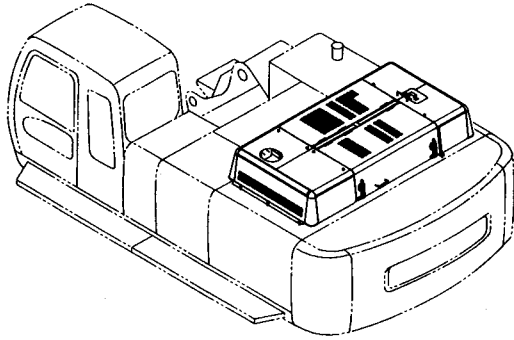

エンジンカバー <450, H, MT, MTH>
ENGINE COVER <450, H, MT, MTH>

適用号機 010440-
Serial No.

符号 ITEM	部品番号 PART NO.	部 品 名	PART NAME	数量 Q' TY	サービス コード S. C	適用号機 SERIAL NO.	互 換 性 ICA	代 替 部 品 REPLACEABLE PART	
								部品番号 PART NO.	数量 Q' TY
38B	4477966	・ラバ-	・RUBBER	1					
38C	4477967	・ラバ-	・RUBBER	1					
38D	4477968	・ラバ-	・RUBBER	3					
38E	4602961	・ラバ-	・RUBBER	1					
38F	4461210	・ラバ-	・RUBBER	2					
38G	4461211	・ラバ-	・RUBBER	2					
38H	4602960	・ラバ-	・RUBBER	1					
38I	4156886	・ワッシャ	・WASHER	23					
39	7044337	ドア アッセン	DOOR ASS' Y	1					
39A	5008899	・ドア	・DOOR	1					
39B	4477970	・グ ラスウール	・GLASSWOOL	1					
39C	4477971	・グ ラスウール	・GLASSWOOL	1					
39D	4477972	・グ ラスウール	・GLASSWOOL	3					
39E	4602962	・グ ラスウール	・GLASSWOOL	1					
39F	4461210	・ラバ-	・RUBBER	2					
39G	4461211	・ラバ-	・RUBBER	2					
39H	4156886	・ワッシャ	・WASHER	23					
39I	4606069	・ラバ-	・RUBBER	1					
40	4377569	キャッチ	CATCH	2					
40A	3077613	・キャッチ	・CATCH	1					
40B	3077611	・アンカー	・ANCHOR	1					
41	9759287	ステー	STAY	2					

309A

エンジンカバー <460> ENGINE COVER <460>

適用号機
Serial No. 050001-

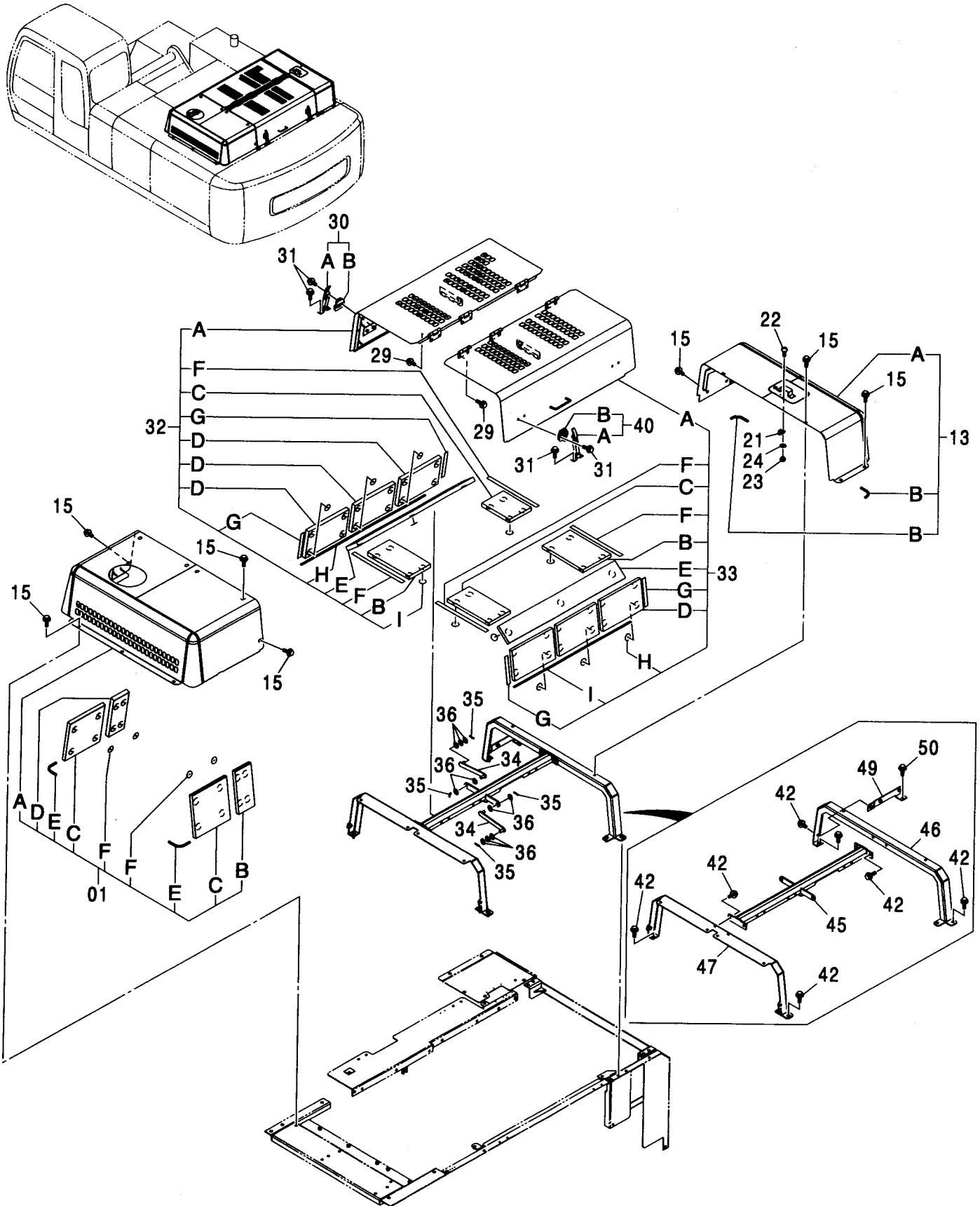

エンジンカバー <460> ENGINE COVER <460>

適用号機 050001-
Serial No.

符号 ITEM	部品番号 PART NO.	部 品 名	PART NAME	数量 Q' TY	サービス コード S. C	適用号機 SERIAL NO.	互 換 性 I C A	代 替 部 品 REPLACEABLE PART	
								部品番号 PART NO.	数量 Q' TY
01	7044338	カバー;エンジン アッセン	COVER;ENGINE ASS' Y	1					
01A	5008900	・カバー;エンジン	・COVER;ENGINE	1					
01B	4603132	・グラスウール	・GLASSWOOL	1					
01C	4603133	・グラスウール	・GLASSWOOL	2					
01D	4603134	・ラバー	・RUBBER	1					
01E	4447703	・ラバー	・RUBBER	2					
01F	4156886	・ワッシャ	・WASHER	16					
13	8092484	カバー;エンジン アッセン	COVER;ENGINE ASS' Y	1					
13A	5008959	・カバー;エンジン	・COVER;ENGINE	1					
13B	4604885	・ラバー	・RUBBER	2					
15	J281235	ボルト;セムス	BOLT;SEMS	15	D				
15A	J901235	・ボルト	・BOLT	1					
15B	4249324	・ワッシャ	・WASHER	1					
21	4372725	ストッパ	STOPPER	1					
22	J460410	スクリュー;セムス	SCREW;SEMS	2					
23	M500403	ナット	NUT	2					
24	A590104	ワッシャ;プレーン	WASHER;PLANE	2					
29	J271035	ボルト;セムス	BOLT;SEMS	12	D				
29A	J901035	・ボルト	・BOLT	1					
29B	J222010	・ワッシャ	・WASHER	1					
30	4377519	キャッチ	CATCH	2					
30A	3077612	・キャッチ	・CATCH	1					
30B	3077611	・アンカー	・ANCHOR	1					
31	J260820	ボルト;セムス	BOLT;SEMS	16	D				
31A	J900820	・ボルト	・BOLT	1					
31B	A590108	・ワッシャ;プレーン	・WASHER;PLANE	1					
32	7044336	ドア アッセン	DOOR ASS' Y	1					
32A	5008898	・ドア	・DOOR	1					
32B	4477966	・ラバー	・RUBBER	1					
32C	4477967	・ラバー	・RUBBER	1					
32D	4477968	・ラバー	・RUBBER	3					
32E	4602961	・ラバー	・RUBBER	1					
32F	4461210	・ラバー	・RUBBER	2					
32G	4461211	・ラバー	・RUBBER	2					
32H	4602960	・ラバー	・RUBBER	1					
32I	4156886	・ワッシャ	・WASHER	23					
33	7044337	ドア アッセン	DOOR ASS' Y	1					
33A	5008899	・ドア	・DOOR	1					
33B	4477970	・グラスウール	・GLASSWOOL	1					
33C	4477971	・グラスウール	・GLASSWOOL	1					

エンジンカバー <460>
ENGINE COVER <460>

適用号機 050001-
Serial No.

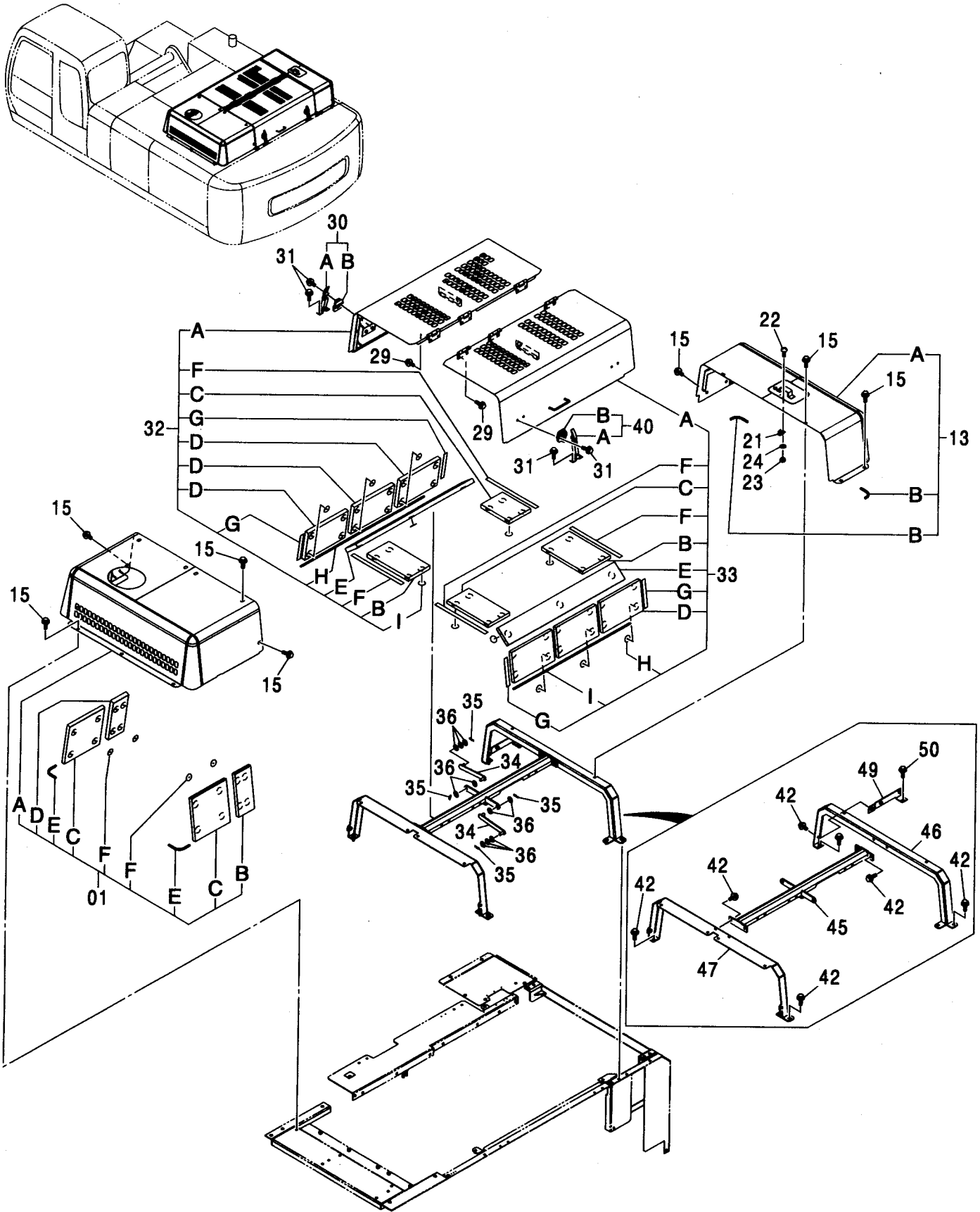

エンジンカバー <460>
ENGINE COVER <460>

適用号機 050001-
Serial No.

符号 ITEM	部品番号 PART NO.	部 品 名	PART NAME	数量 Q' TY	サービス コード S. C	適用号機 SERIAL NO.	互 換 性 ICA	代 替 部 品 REPLACEABLE PART	
								部品番号 PART NO.	数量 Q' TY
33D	4477972	・グラスウール	・GLASSWOOL	3					
33E	4602962	・グラスウール	・GLASSWOOL	1					
33F	4461210	・ラバー	・RUBBER	2					
33G	4461211	・ラバー	・RUBBER	2					
33H	4156886	・ワッシャ	・WASHER	23					
33I	4606069	・ラバー	・RUBBER	1					
34	9759287	ステー	STAY	2					
35	4022701	ピン;ロック	PIN;LOCK	4					
36	J222016	ワッシャ	WASHER	10					
40	4377569	キャッチ	CATCH	2					
40A	3077613	・キャッチ	・CATCH	1					
40B	3077611	・アンカー	・ANCHOR	1					
42	J271235	ボルト;セムス	BOLT;SEMS	11	D				
42A	J901235	・ボルト	・BOLT	1					
42B	J222012	・ワッシャ	・WASHER	1					
45	7044339	サポート	SUPPORT	1					
46	7042883	サポート	SUPPORT	1					
47	7042884	サポート	SUPPORT	1					
49	8092818	ブラケット	BRACKET	1					
50	J281230	ボルト;セムス	BOLT;SEMS	1	D				
50A	J901230	・ボルト	・BOLT	1					
50B	4249324	・ワッシャ	・WASHER	1					

アンダーカバー <450, MT>
UNDER COVER <450, MT>

適用号機
Serial No. 010001-

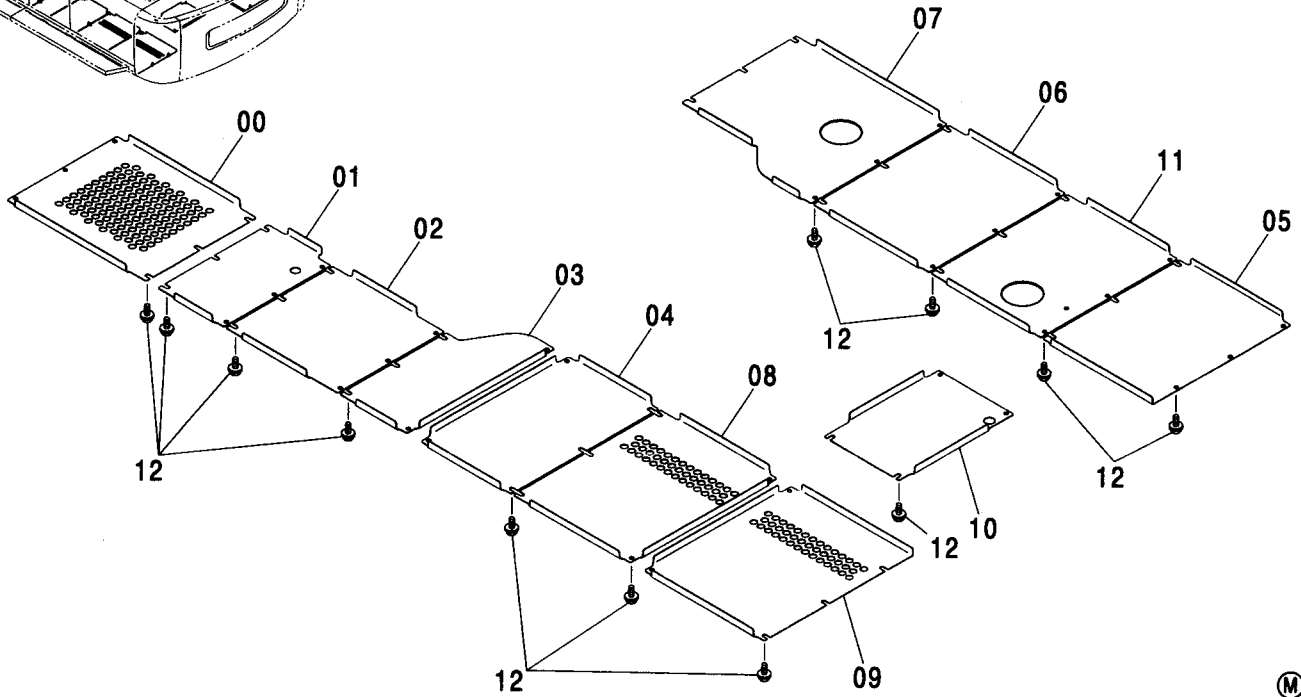
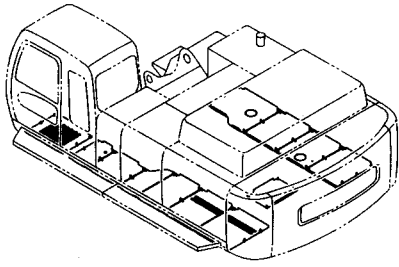

(M)

符号 ITEM	部品番号 PART NO.	部品名	PART NAME	数量 Q'TY	サービス コード S. C	適用号機 SERIAL NO.	互換性 I C A	代替部品 REPLACEABLE PART	
								部品番号 PART NO.	数量 Q'TY
00	2040427	カバー	COVER	1					
01	3089158	カバー	COVER	1					
02	2045103	カバー	COVER	1					
03	3089159	カバー	COVER	1					
04	3077957	カバー	COVER	1					
05	2045105	カバー	COVER	1					
06	2045108	カバー	COVER	1					
07	2045107	カバー	COVER	1					
08	2046348	カバー	COVER	1					
09	2046347	カバー	COVER	1					
10	3090497	カバー	COVER	1					
11	2045106	カバー	COVER	1					
12	J031240	ボルト;セムス	BOLT;SEMS	66		-D03/04			
12	J281240	ボルト;セムス	BOLT;SEMS	66	#D	D03/05-	T	J901240	66
								4249324	66

アンダーカバー <460> UNDER COVER <460>

適用号機 050001-
Serial No.

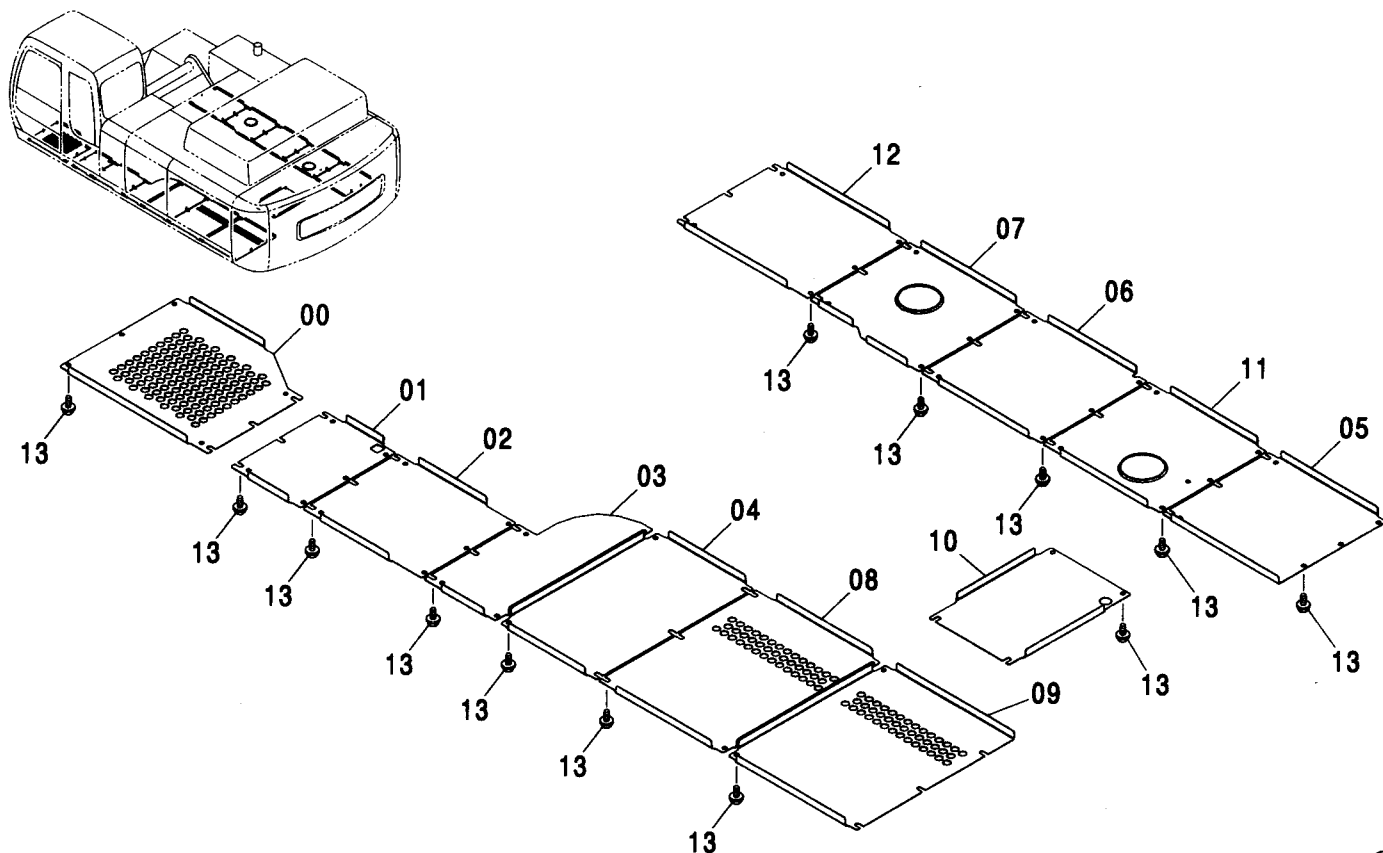

(M)

符号 ITEM	部品番号 PART NO.	部 品 名	PART NAME	数量 Q' TY	サービス コード S. C	適用号機 SERIAL NO.	互 換 性 I C A	代 替 部 品 REPLACEABLE PART	
								部品番号 PART NO.	数量 Q' TY
00	2049987	カバ-	COVER	1					
01	3099207	カバ-	COVER	1					
02	3099605	カバ-	COVER	1					
03	3099604	カバ-	COVER	1					
04	3077957	カバ-	COVER	1					
05	3099603	カバ-	COVER	1					
06	3099601	カバ-	COVER	1					
07	2049981	カバ-	COVER	1					
08	2046348	カバ-	COVER	1					
09	2046347	カバ-	COVER	1					
10	3090497	カバ-	COVER	1					
11	3099602	カバ-	COVER	1					
12	3099600	カバ-	COVER	1					
13	J281240	ボルト;セムス	BOLT;SEMS	72	D				
13A	J901240	・ボルト	・BOLT	1					
13B	4249324	・ワッシャ	・WASHER	1					

アンダーカバー <H, MTH>
UNDER COVER <H, MTH>

適用号機 010001-
Serial No.

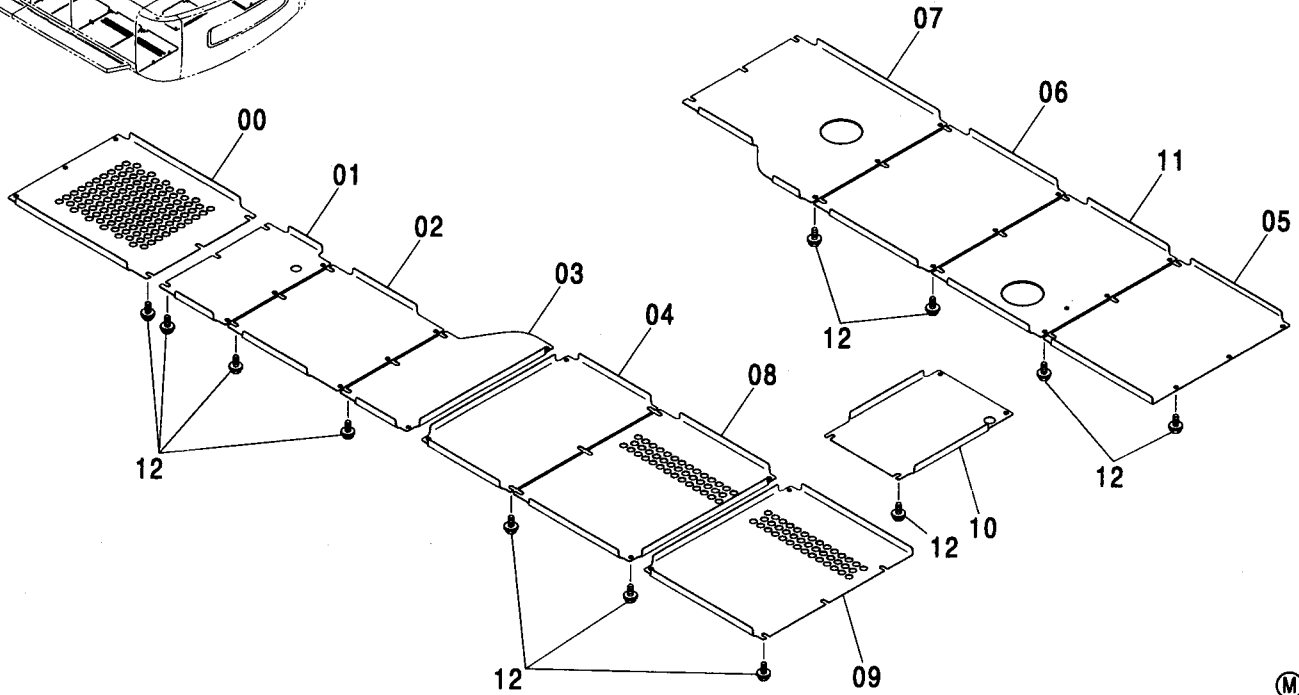
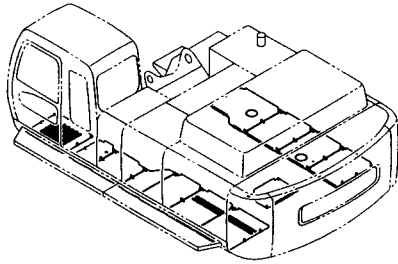

(M)

符号 ITEM	部品番号 PART NO.	部 品 名	PART NAME	数量 Q' TY	サービス コード S. C	適用号機 SERIAL NO.	互 換 性 ICA	代 替 部 品 REPLACEABLE PART	
								部品番号 PART NO.	数量 Q' TY
00	2041109	カバー	COVER	1					
01	3089160	カバー	COVER	1					
02	2045109	カバー	COVER	1					
03	3089161	カバー	COVER	1					
04	3079535	カバー	COVER	1					
05	2045111	カバー	COVER	1					
06	2045114	カバー	COVER	1					
07	2045113	カバー	COVER	1					
08	2046780	カバー	COVER	1					
09	2046779	カバー	COVER	1					
10	3090497	カバー	COVER	1					
11	2045112	カバー	COVER	1					
12	J031240	ボルト:セムス	BOLT:SEMS	66		-D03/04			
12	J281240	ボルト:セムス	BOLT:SEMS	66	#D	D03/05-	T	J901240	66
								4249324	66

ハンドレール HANDRAIL

適用号機 450, H, MT, MTH : 010001-
Serial No. 460 : 050001-

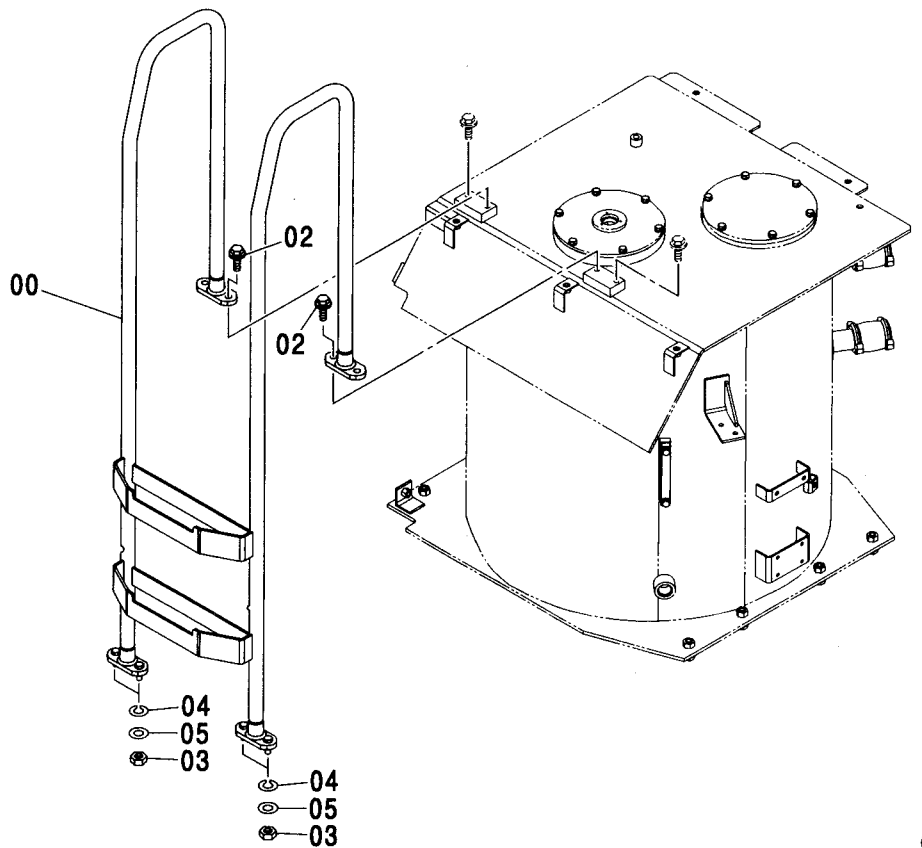
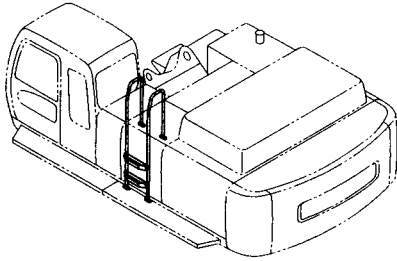

(M)

符号 ITEM	部品番号 PART NO.	部 品 名	PART NAME	数量 Q' TY	サービス コード S. C	適用号機 SERIAL NO.	互 換 性 I C A	代替部品 REPLACEABLE PART	
								部品番号 PART NO.	数量 Q' TY
00	7040511	ハンドレール	HANDRAIL	1					
02	J021235	ボルト;セムス	BOLT;SEMS	2		-D03/04			
02	J271230	ボルト;セムス	BOLT;SEMS	2	#D	D03/05-	T	J901230	2
								J222012	2
03	J950012	ナット	NUT	4					
04	A590912	ワッシャ;スプリング	WASHER;SPRING	4					
05	A590112	ワッシャ;プレーン	WASHER;PLANE	4					

電動グリスガン ELECTRIC GREASE GUN

適用号機 450, H, MT, MTH : 010001-
Serial No. 460 : 050001-

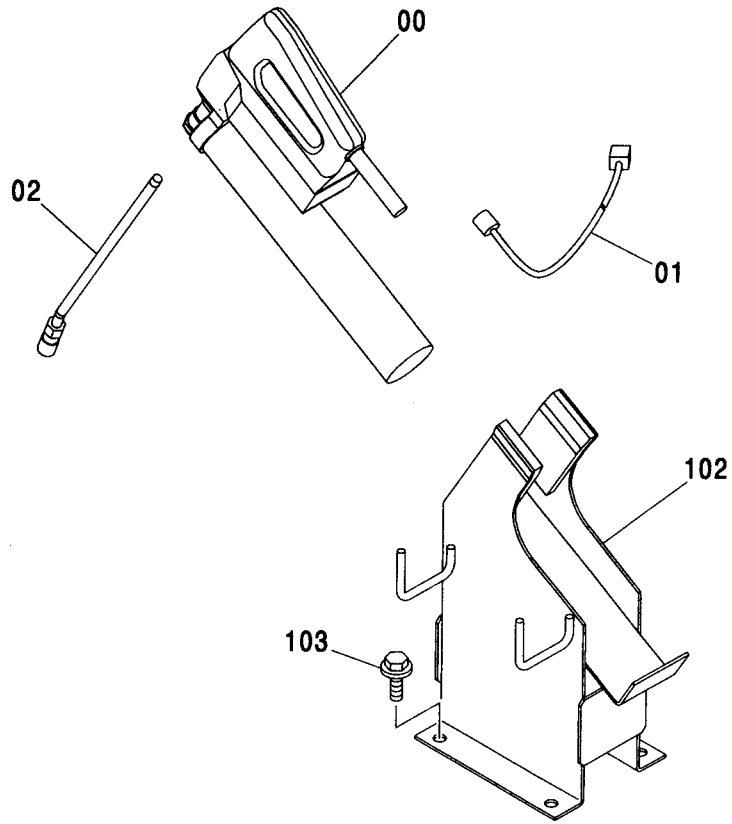
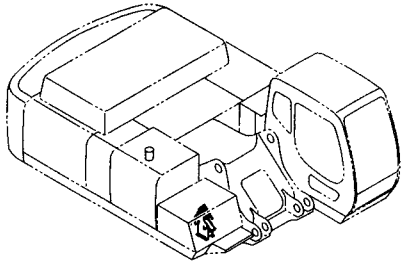

符号 ITEM	部品番号 PART NO.	部品名	PART NAME	数量 Q' TY	サービス コード S.C	適用号機 SERIAL NO.	互換性 ICA	代替部品 REPLACEABLE PART	
								部品番号 PART NO.	数量 Q' TY
00	4463604	ガン;グリス	GUN; GREASE	1					
01	4463606	ハーネス;ワイヤ	HARNESS; WIRE	1					
02	4412914	ノズル	NOZZLE	1					
102	7041212	ホルダ	HOLDER	1					
103	J021025	ボルト;セムス	BOLT; SEMS	4		-D03/04			
103	J271025	ボルト;セムス	BOLT; SEMS	4	#D	D03/05-	T	J901025	4
								J222010	4

トラックフレーム (スタンダードトラック)
TRACK FRAME (STD. TRACK)

適用号機 010001-
Serial No.

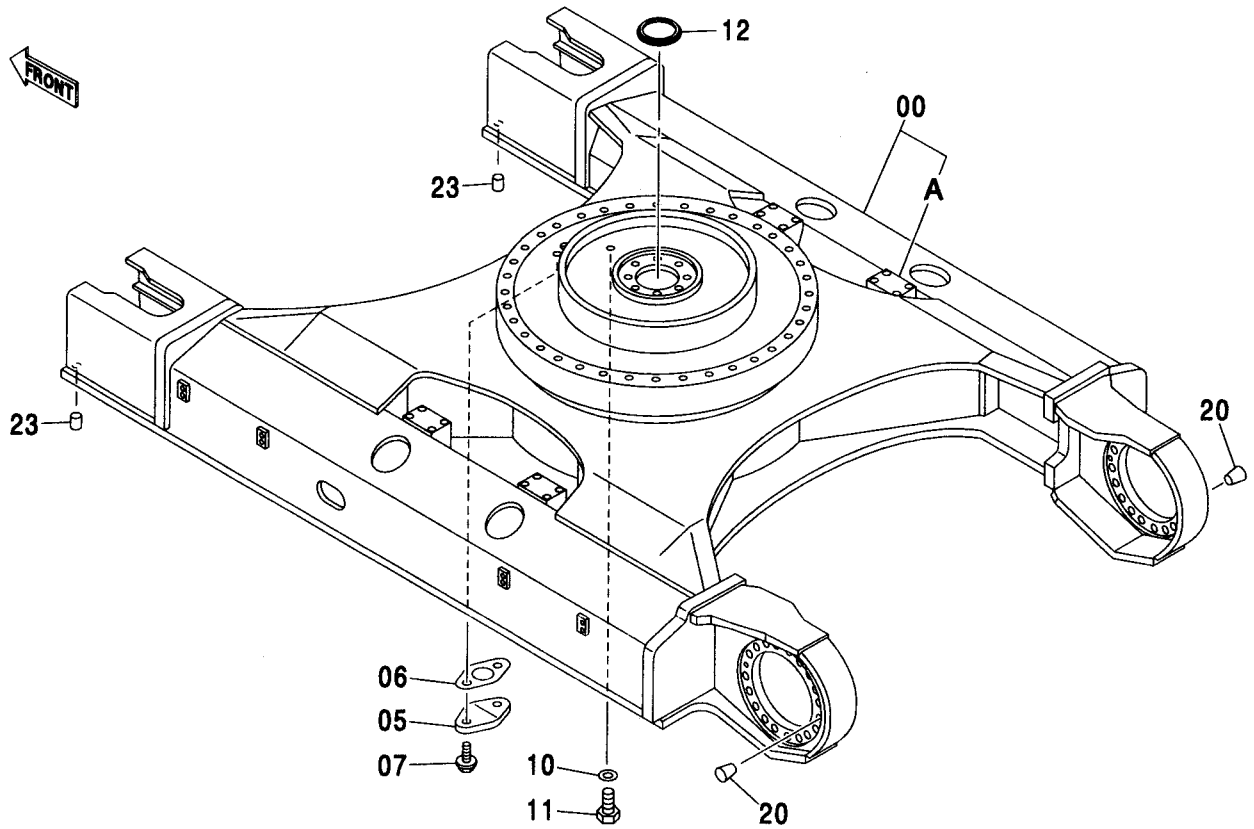

(M)

符号 ITEM	部品番号 PART NO.	部品名	PART NAME	数量 Q'TY	サービス コード S.C	適用号機 SERIAL NO.	互換性 ICA	代替部品 REPLACEABLE PART	
								部品番号 PART NO.	数量 Q'TY
00	5006860	フレーム;トラック	FRAME; TRACK	1					
00A	4434006	・ブラケット	・BRACKET	4	W				
05	4013896	カバー	COVER	1					
06	4244172	パッキン	PACKING	1					
07	J011020	ボルト;セムス	BOLT; SEMS	2		-D03/04			
07	J271020	ボルト;セムス	BOLT; SEMS	2	#D	D03/05-	T	J901020	2
								J222010	2
10	A590116	ワッシャ;プレーン	WASHER; PLANE	1		-D03/04			
11	J901625	ボルト	BOLT	1		-D03/04			
12	4610571	シール	SEAL	1	#	D03/05-			
20	431578	コルク	CORK	4					
23	431578	コルク	CORK	16					

トラックフレーム (LC トラック) <450LC, 450LCH>
TRACK FRAME (LC TRACK) <450LC, 450LCH>

適用号機 010001-
Serial No.

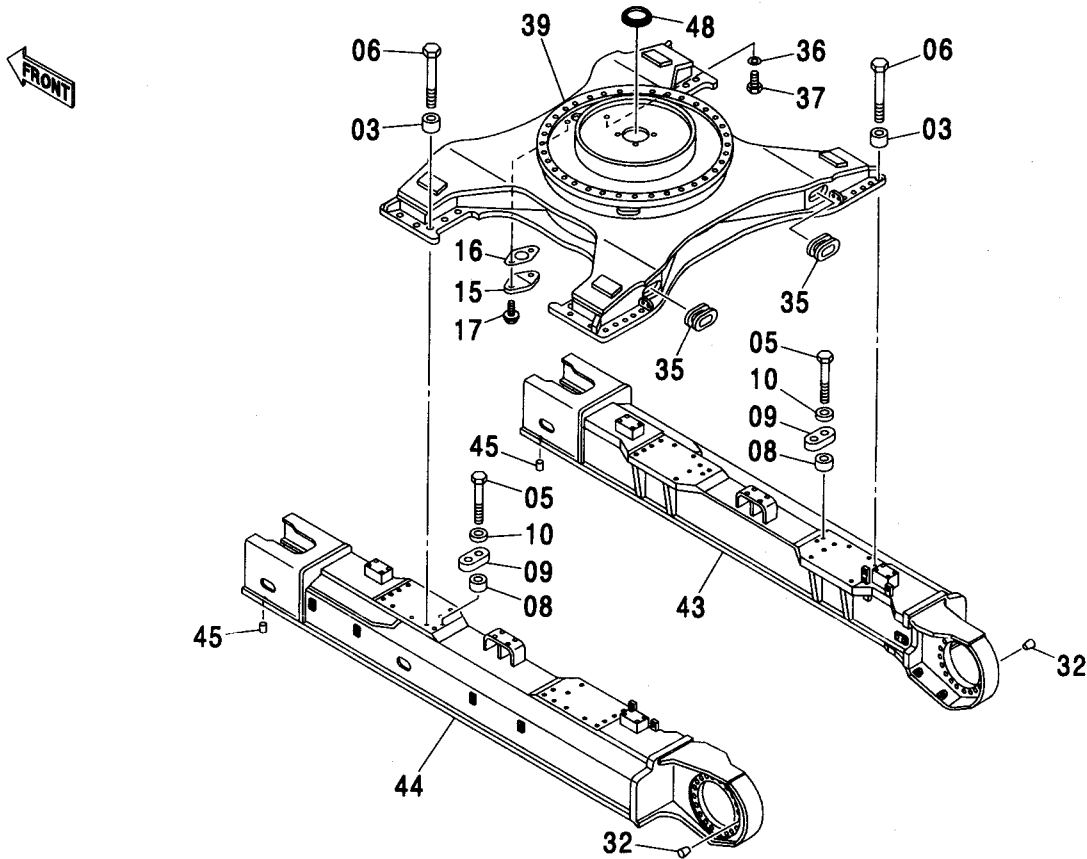

符号 ITEM	部品番号 PART NO.	部品名	PART NAME	数量 Q'TY	サービス コード S.C	適用号機 SERIAL NO.	互換性 ICA	代替部品 REPLACEABLE PART	
								部品番号 PART NO.	数量 Q'TY
03	4320218	スペーサ	SPACER	36					
05	J833306	ボルト	BOLT	8					
06	J833310	ボルト	BOLT	36					
08	4269567	スペーサ	SPACER	8					
09	4269566	プレート; ロック	PLATE; LOCK	4					
10	4083438	ワッシャ	WASHER	8					
15	4013896	カバー	COVER	1					
16	4244172	パッキン	PACKING	1					
17	J011020	ボルト; セムス	BOLT; SEMS	2		-D03/04			
17	J271020	ボルト; セムス	BOLT; SEMS	2	#D	D03/05-	T	J901020	2
								J222010	2
32	431578	コルク	CORK	4					
35	4459210	ブッシング; ラバー	BUSHING; RUBBER	2					
36	A590116	ワッシャ; フレーン	WASHER; PLANE	1		-D03/04			
37	J901625	ボルト	BOLT	1		-D03/04			
39	5006832	フレーム; トラック	FRAME; TRACK	1					
43	4461564	フレーム; サイド (R)	FRAME; SIDE (R)	1					
44	4461565	フレーム; サイド (L)	FRAME; SIDE (L)	1					
45	431578	コルク	CORK	12					
48	4610571	シール	SEAL	1	#	D03/05-			

トラックフレーム (LC トラック) <460>
TRACK FRAME (LC TRACK) <460>

適用号機 050001-
Serial No.

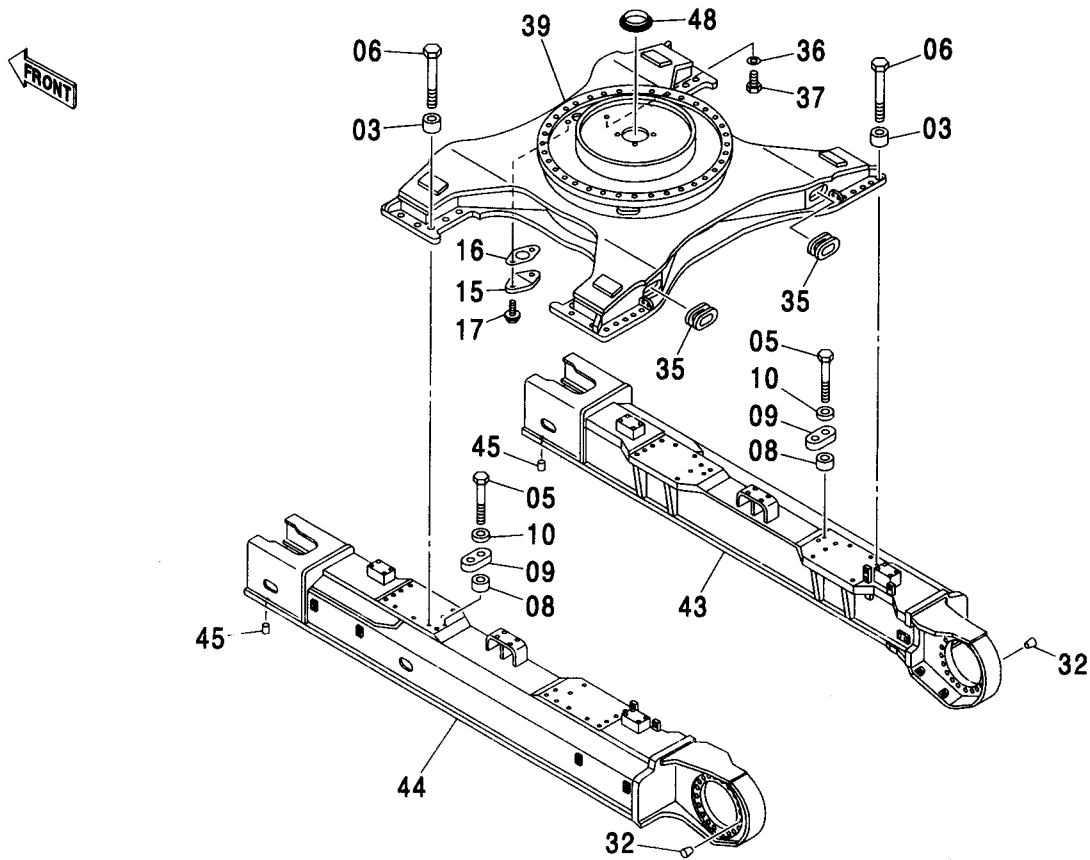

(M)

符号 ITEM	部品番号 PART NO.	部 品 名	PART NAME	数量 Q'TY	サービス コード S.C	適用号機 SERIAL NO.	互 換 性 ICA	代 替 部 品 REPLACEABLE PART	
								部品番号 PART NO.	数量 Q'TY
03	4320218	スペーサ	SPACER	36					
05	J833306	ボルト	BOLT	8					
06	J833310	ボルト	BOLT	36					
08	4269567	スペーサ	SPACER	8					
09	4269566	プレート;ロック	PLATE;LOCK	4					
10	4083438	ワッシャ	WASHER	8					
15	4013896	カバー	COVER	1					
16	4244172	パッキン	PACKING	1					
17	J011020	ボルト;セムス	BOLT;SEMS	2		-D03/04			
17	J271020	ボルト;セムス	BOLT;SEMS	2	D	D03/05-	T	J901020	2
								J222010	2
32	431578	コルク	CORK	4					
35	4459210	ブッシング;ラバー	BUSHING;RUBBER	2					
36	A590116	ワッシャ;プレーン	WASHER;PLANE	1		-050001			
37	J901625	ボルト	BOLT	1		-050001			
39	7046500	フレーム;トラック	FRAME;TRACK	1					
43	8096620	フレーム;サイド (R)	FRAME;SIDE (R)	1					
44	8096621	フレーム;サイド (L)	FRAME;SIDE (L)	1					
45	431578	コルク	CORK	12					
48	4610571	シール	SEAL	1		050002-			

トラックフレーム (MT トラック)
TRACK FRAME (MT TRACK)

適用号機 010001-
Serial No.

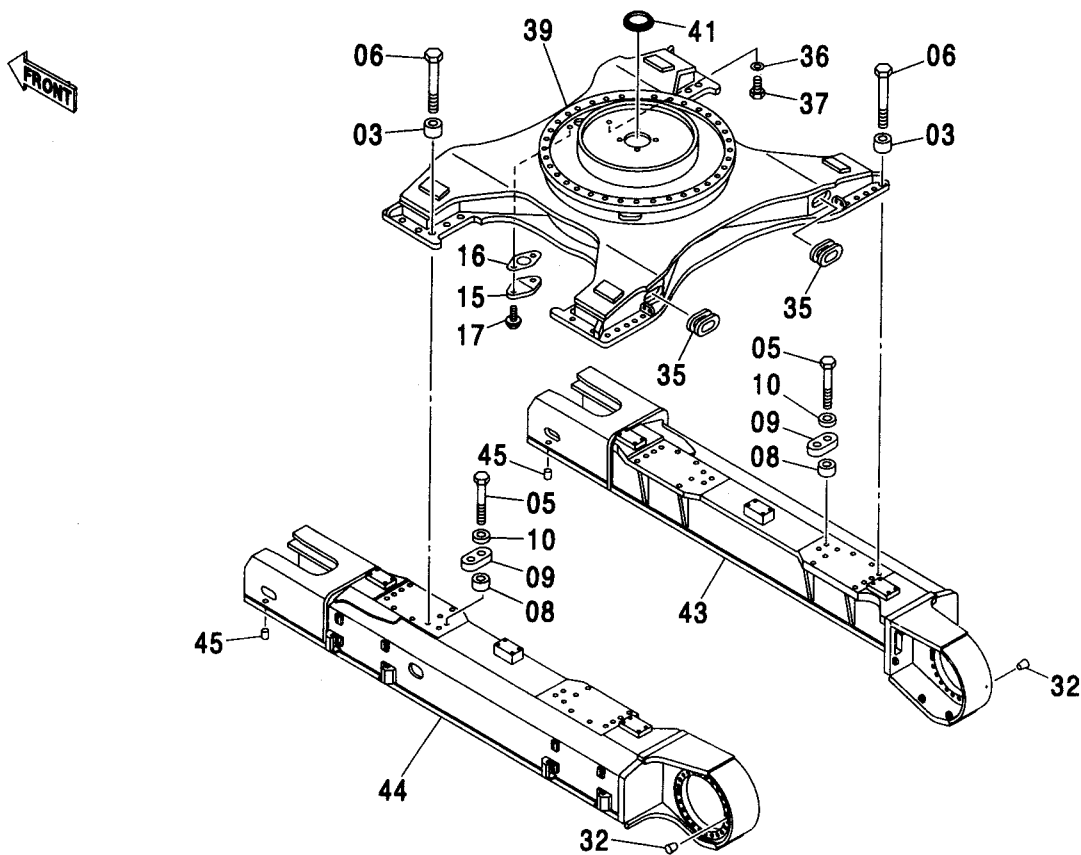

(M)

符号 ITEM	部品番号 PART NO.	部品名	PART NAME	数量 Q'TY	サービス コード S.C	適用号機 SERIAL NO.	互換性 ICA	代替部品 REPLACEABLE PART	
								部品番号 PART NO.	数量 Q'TY
03	4320218	スペーサ	SPACER	36					
05	J833306	ボルト	BOLT	8					
06	J833310	ボルト	BOLT	36					
08	4269567	スペーサ	SPACER	8					
09	4269566	プレート;ロック	PLATE;LOCK	4					
10	4083438	ワッシャ	WASHER	8					
15	4013896	カバー	COVER	1					
16	4244172	パッキン	PACKING	1					
17	J011020	ボルト;セムス	BOLT;SEMS	2		-D03/04			
17	J271020	ボルト;セムス	BOLT;SEMS	2	#D	D03/05-	T	J901020	2
								J222010	2
32	431578	コルク	CORK	4					
35	4459210	ブッシング;ラバー	BUSHING;RUBBER	2					
36	A590116	ワッシャ;プレーン	WASHER;PLANE	1		-D03/04			
37	J901625	ボルト	BOLT	1		-D03/04			
39	5006832	フレーム;トラック	FRAME;TRACK	1					
41	4610571	シール	SEAL	1	#	D03/05-			
43	4465897	フレーム;サイド (R)	FRAME;SIDE (R)	1					
44	4465898	フレーム;サイド (L)	FRAME;SIDE (L)	1					
45	456336	コルク	CORK	32					

トラックサイドステップ <450>

TRACK SIDE STEP <450>

適用号機 010001-
Serial No.

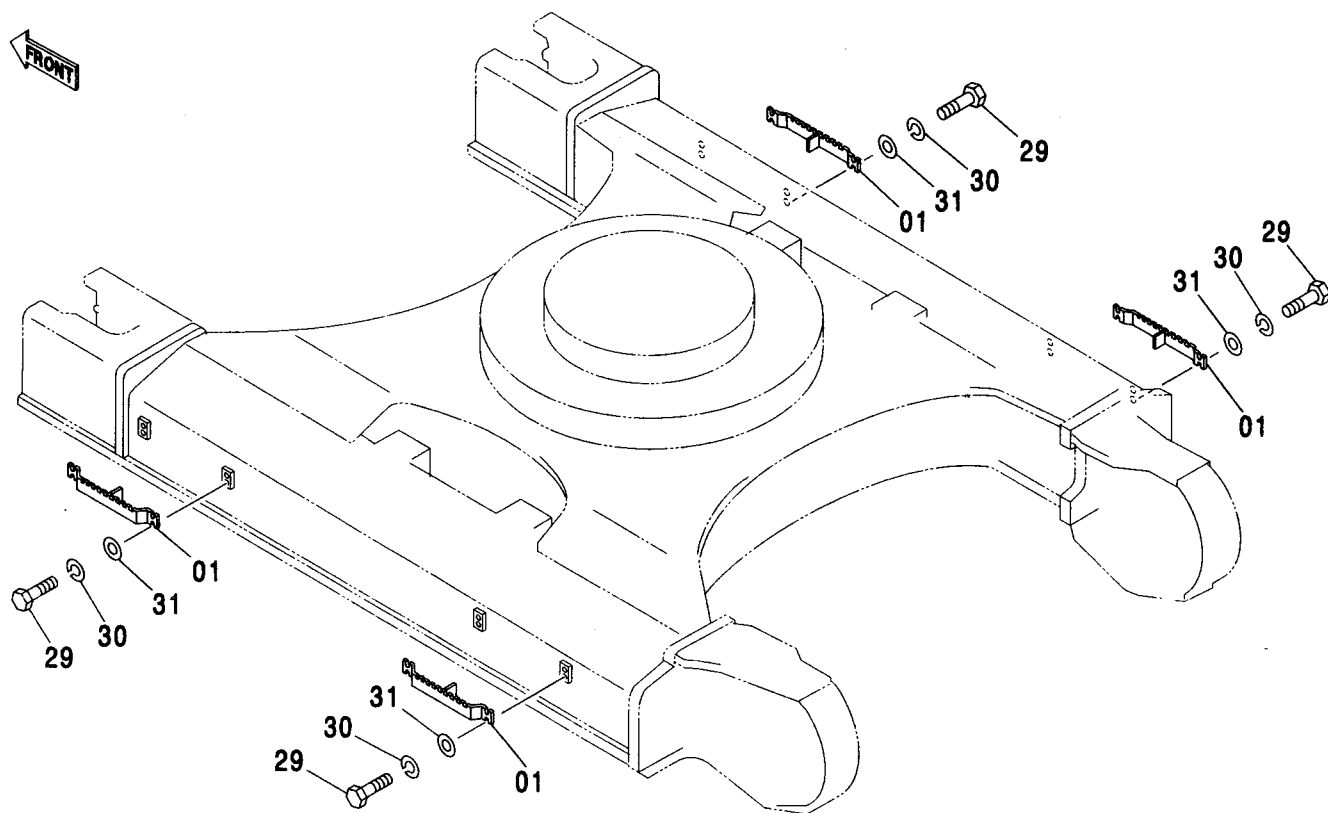

(M)

符号 ITEM	部品番号 PART NO.	部品名	PART NAME	数量 Q'TY	サービス コード S.C	適用号機 SERIAL NO.	互換性 I.C.A	代替部品 REPLACEABLE PART	
								部品番号 PART NO.	数量 Q'TY
01	9748430	ステップ	STEP	4					
29	J901645	ボルト	BOLT	16					
30	A590916	ワッシャ;スプリング	WASHER;SPRING	16					
31	J222016	ワッシャ	WASHER	16					

トラックサイドステップ <460>
TRACK SIDE STEP <460>

適用号機 050001-
Serial No.

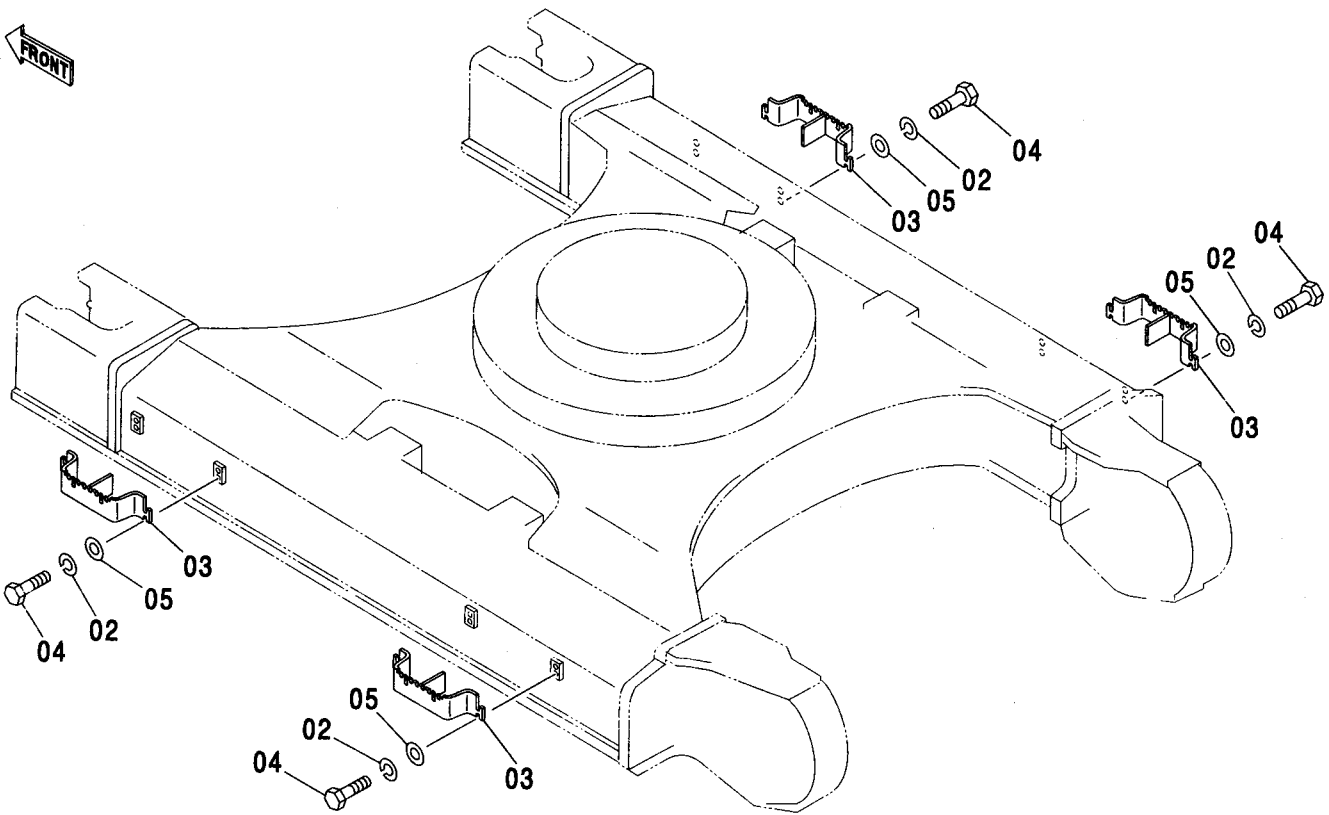

符号 ITEM	部品番号 PART NO.	部品名	PART NAME	数量 Q' TY	サービス コード S. C	適用号機 SERIAL NO.	互換性 ICA	代替部品 REPLACEABLE PART	
								部品番号 PART NO.	数量 Q' TY
02	A590916	ワッシャ:スプリング	WASHER: SPRING	16					
03	8092940	ステップ	STEP	4					
04	J901645	ボルト	BOLT	16					
05	J222016	ワッシャ	WASHER	16					

トラックサイドステップ <H>
TRACK SIDE STEP <H>

適用号機 010001-
Serial No.

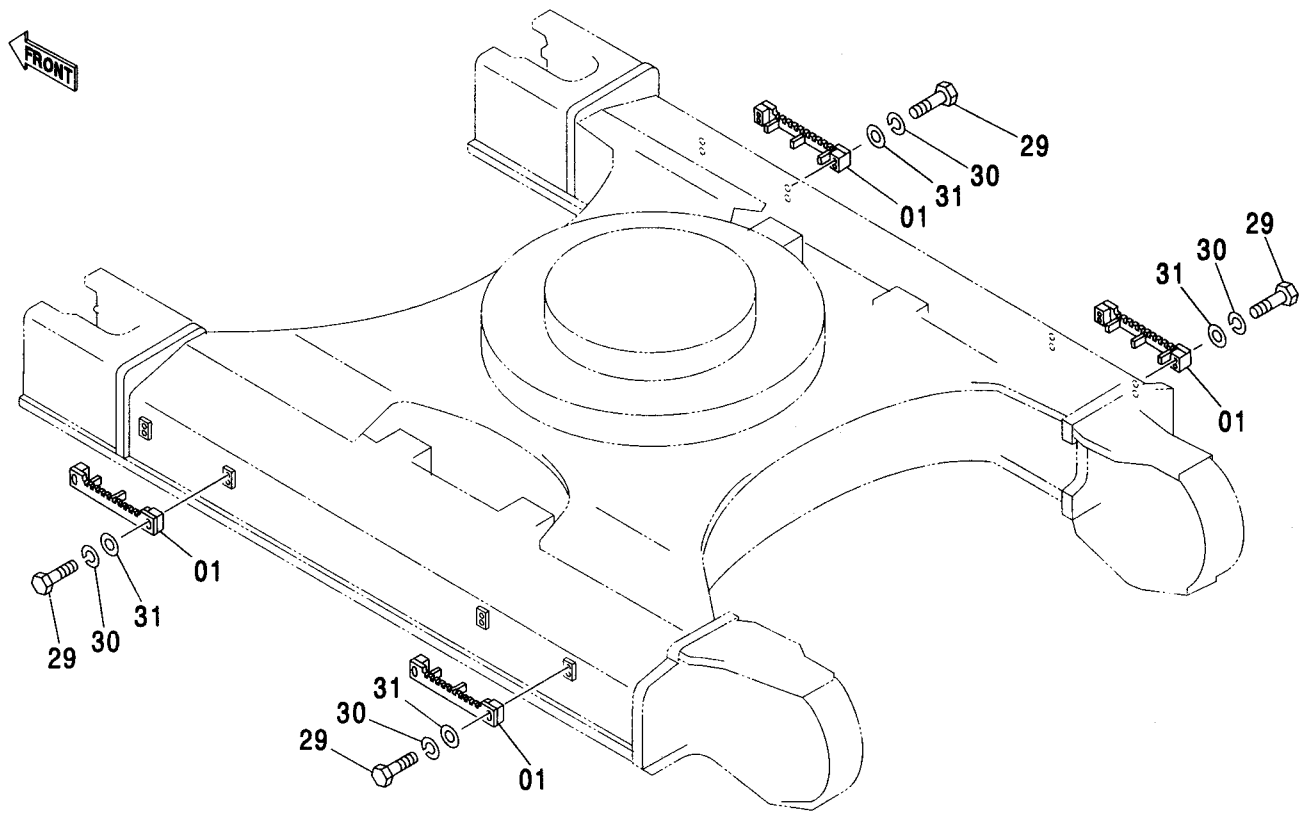

(M)

符号 ITEM	部品番号 PART NO.	部 品 名	PART NAME	数量 Q' TY	サービス コード S. C	適用号機 SERIAL NO.	代替部品 REPLACEABLE PART	
							互 換 性 ICA	部品番号 数量 PART NO. Q' TY
01	8063892	ステップ	STEP	4				
29	J901675	ボルト	BOLT	16				
30	A590916	ワッシャ;スプリング	WASHER; SPRING	16				
31	J222016	ワッシャ	WASHER	16				

トラックサイドステップ <MT>
TRACK SIDE STEP <MT>

適用号機 010001-
Serial No.

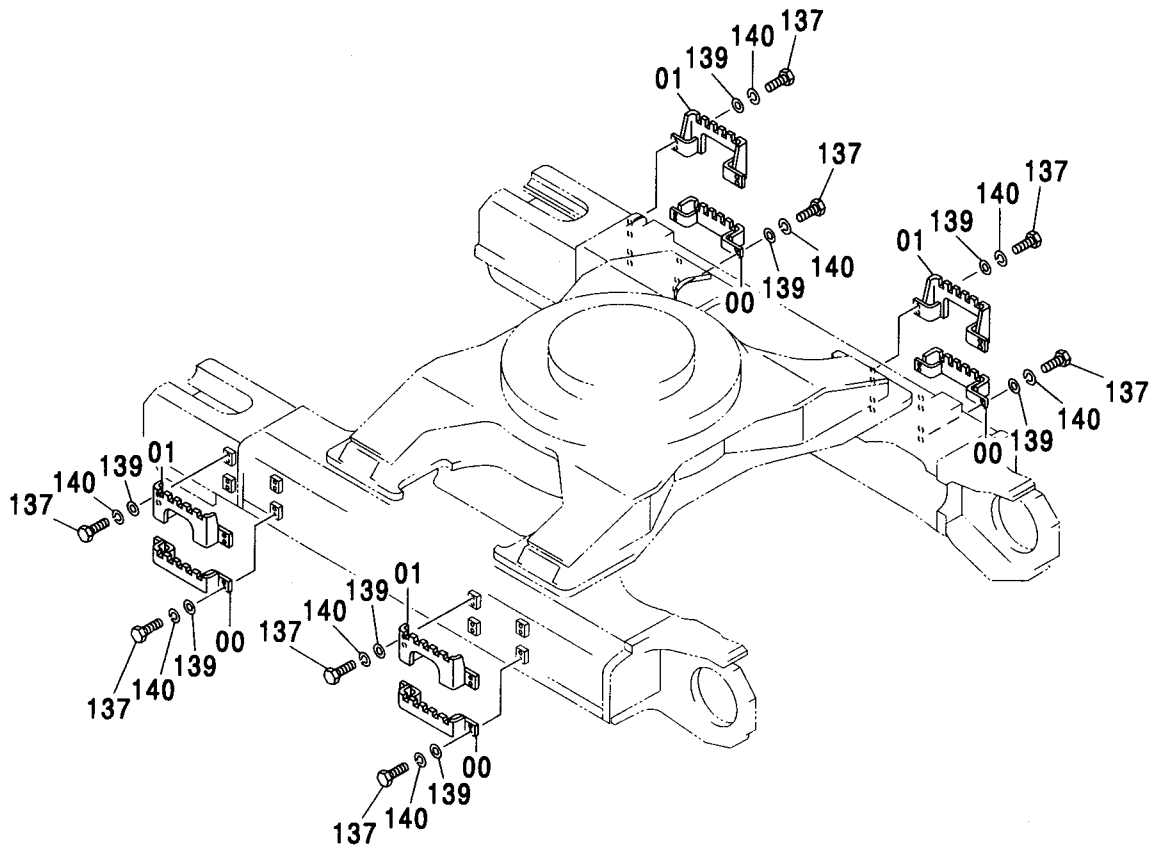

符号 ITEM	部品番号 PART NO.	部 品 名	PART NAME	数量 Q' TY	サービス コード S. C	適用号機 SERIAL NO.	互 換 性 ICA	代替部品 REPLACEABLE PART	
								部品番号 PART NO.	数量 Q' TY
00	8068378	ステップ	STEP	4					
01	8068391	ステップ	STEP	4					
137	J901650	ボルト	BOLT	32					
139	4114405	ワッシャ	WASHER	32					
140	A590916	ワッシャ;スプリング	WASHER;SPRING	32					

トラックサイドステップ <MTH>
TRACK SIDE STEP <MTH>

適用号機 010001-
Serial No.

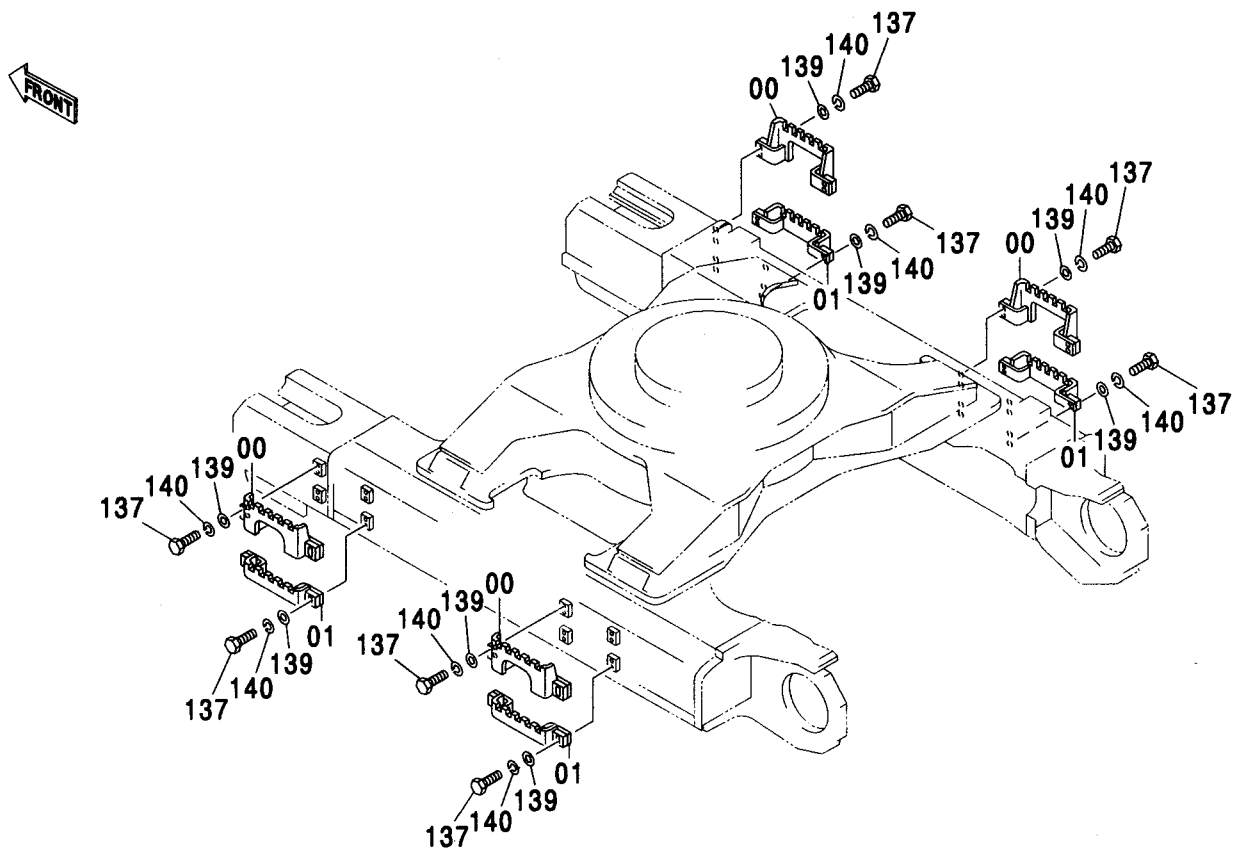

(M)

符号 ITEM	部品番号 PART NO.	部品名	PART NAME	数量 Q'TY	サービス コード S.C	適用号機 SERIAL NO.	互換性 I.C.A	代替部品 REPLACEABLE PART	
								部品番号 PART NO.	数量 Q'TY
00	8069333	ステップ	STEP	4					
01	8068378	ステップ	STEP	4					
137	J901650	ボルト	BOLT	32					
139	4114405	ワッシャ	WASHER	32					
140	A590916	ワッシャ;スプリング	WASHER;SPRING	32					

追加ステップ <460>
 ADDITIONAL STEP <460>

適用号機
 Serial No. 050001-

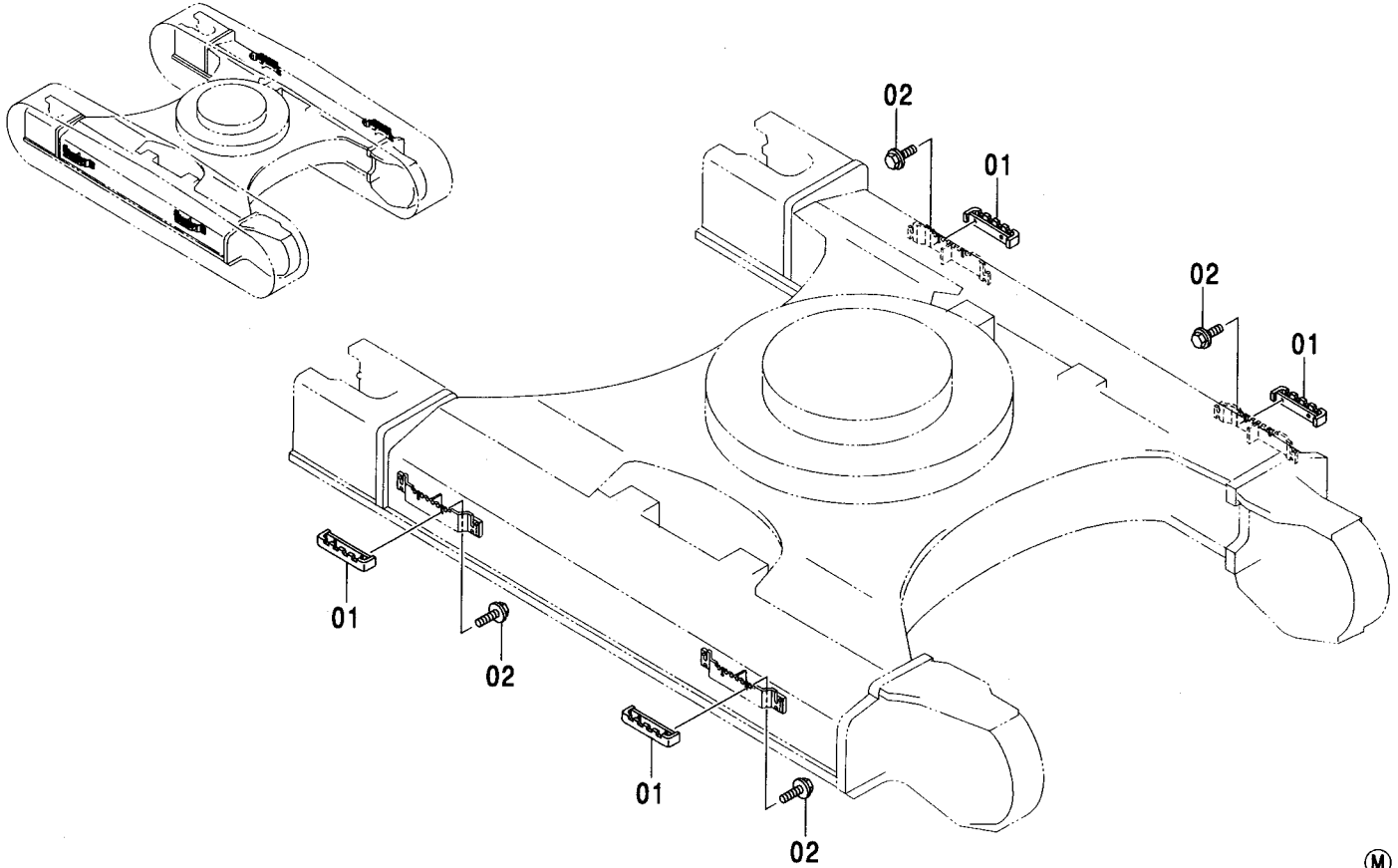

符号 ITEM	部品番号 PART NO.	部 品 名	PART NAME	数量 Q' TY	サービス コード S. C	適用号機 SERIAL NO.	互 換 性 ICA	代 替 部 品 REPLACEABLE PART	
								部品番号 PART NO.	数量 Q' TY
01	9755978	ステップ	STEP	4					
02	J281240	ボルト;セムス	BOLT;SEMS	8	D				
02A	J901240	・ボルト	・BOLT	1					
02B	4249324	・ワッシャ	・WASHER	1					

トラックガード <450>
TRACK GUARD <450>

適用号機 010001-
Serial No.

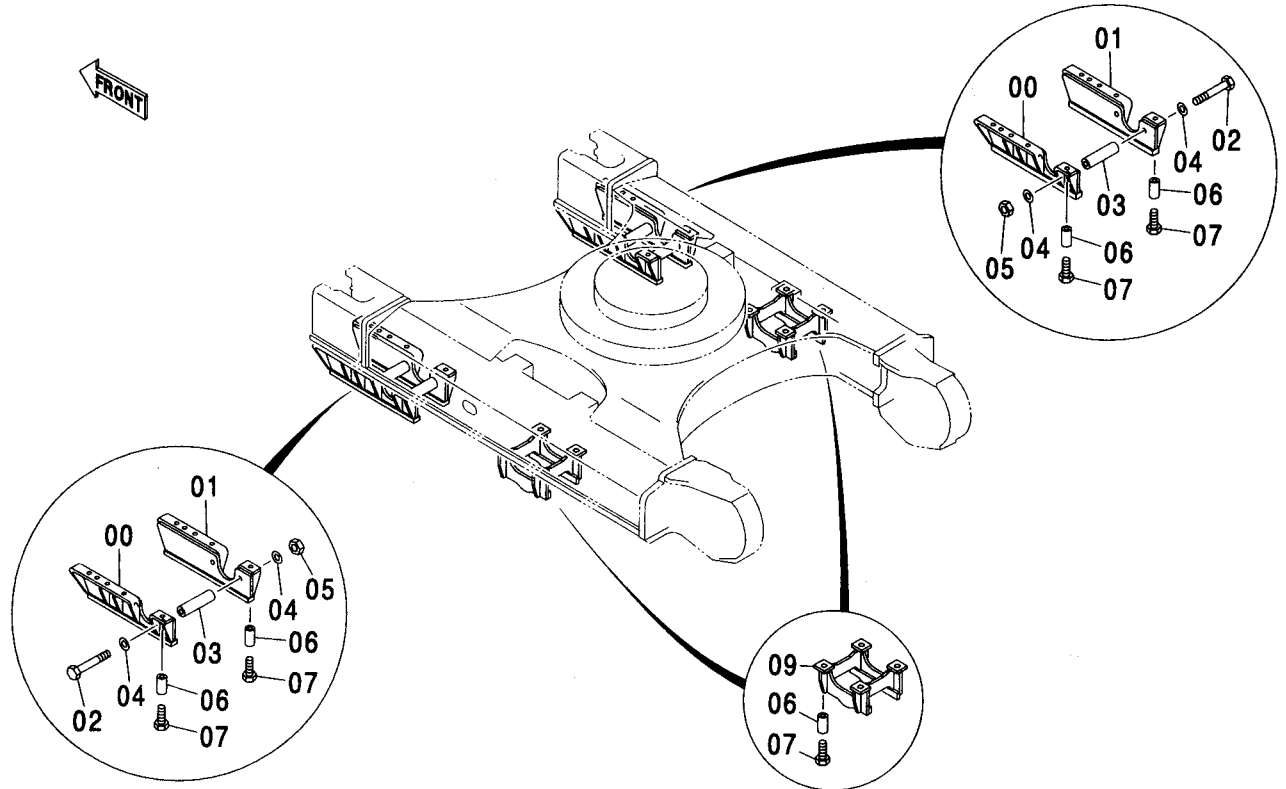

(M)

符号 ITEM	部品番号 PART NO.	部 品 名	PART NAME	数量 Q' TY	サービス コード S. C	適用号機 SERIAL NO.	互 換 性 I C A	代 替 部 品 REPLACEABLE PART	
								部品番号 PART NO.	数量 Q' TY
00	6014751	ガード	GUARD	2					
01	6014752	ガード	GUARD	2					
02	4343246	ボルト	BOLT	4					
03	4343245	スペーサ	SPACER	4					
04	4089822	ワッシャ	WASHER	8					
05	M660022	ナット:U	NUT:U	4		-D02/01	Y	4488072	4
05	4488072	ナット	NUT	4	#	D02/02-			
06	4375092	スペーサ	SPACER	28					
07	J932200	ボルト	BOLT	28					
09	7028407	ガード	GUARD	2					

トラックガード <450LC>
TRACK GUARD <450LC>

適用号機 010001-
Serial No.

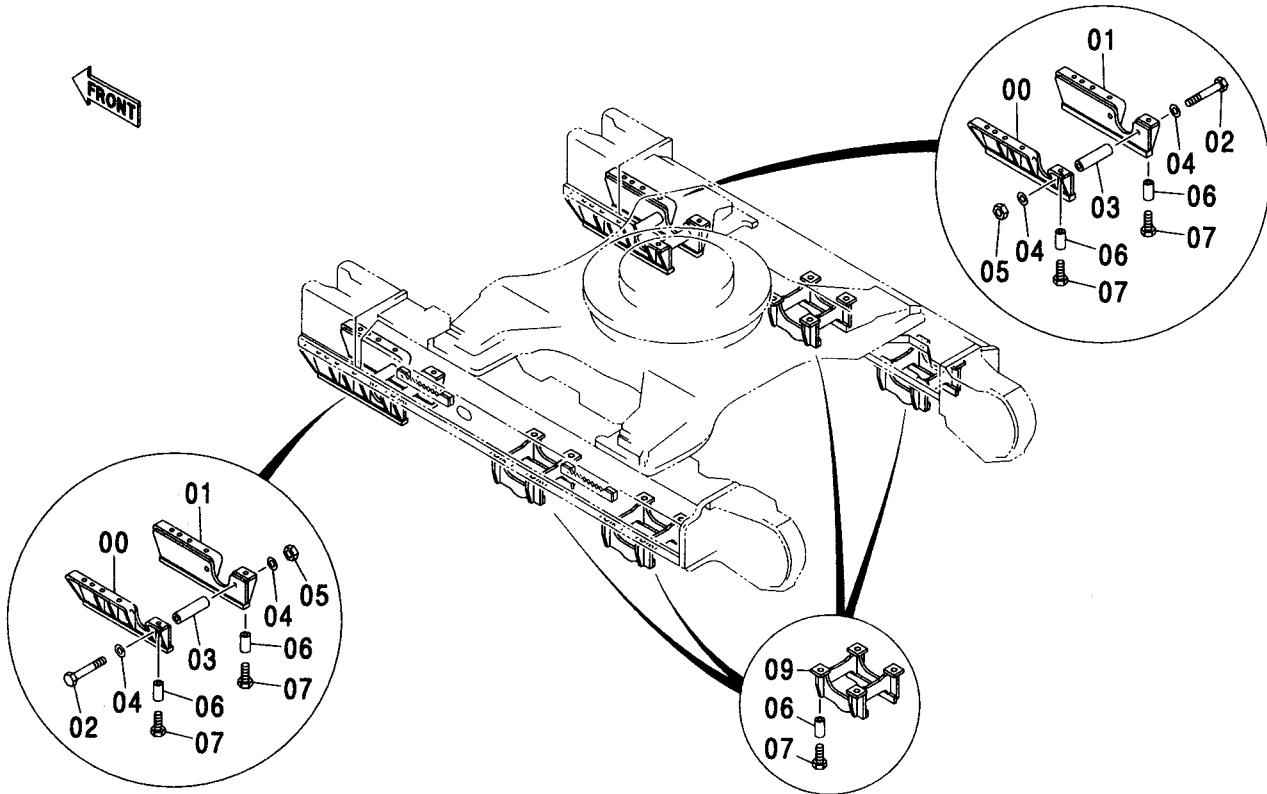

符号 ITEM	部品番号 PART NO.	部品名	PART NAME	数量 Q'TY	サービス コード S.C	適用号機 SERIAL NO.	互換性 ICA	代替部品 REPLACEABLE PART	
								部品番号 PART NO.	数量 Q'TY
00	6014751	ガード	GUARD	2					
01	6014752	ガード	GUARD	2					
02	4343246	ボルト	BOLT	4					
03	4343245	スペーサ	SPACER	4					
04	4089822	ワッシャ	WASHER	8					
05	M660022	ナット:U	NUT:U	4		-D02/08	Y	4488072	4
05	4488072	ナット	NUT	4	#	D02/09-			
06	4375092	スペーサ	SPACER	36					
07	J932200	ボルト	BOLT	36					
09	7028407	ガード	GUARD	4					

トラックガード <450H>
TRACK GUARD <450H>

適用号機 010001-
Serial No.

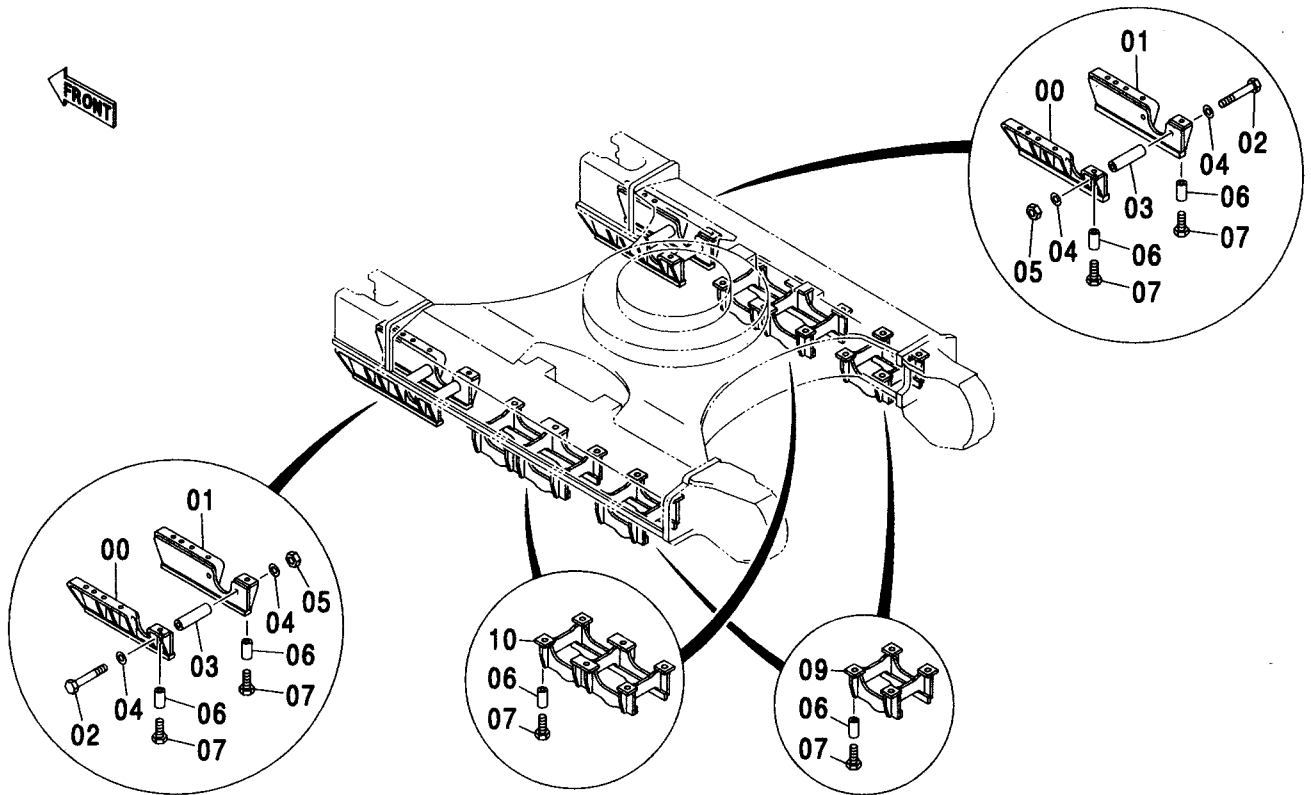

(M)

符号 ITEM	部品番号 PART NO.	部 品 名	PART NAME	数量 Q'TY	サービス コード S.C	適用号機 SERIAL NO.	互 換 性 ICA	代 替 部 品 REPLACEABLE PART	
								部品番号 PART NO.	数量 Q'TY
00	6014751	ガード	GUARD	2					
01	6014752	ガード	GUARD	2					
02	4343246	ボルト	BOLT	4					
03	4343245	スペーサ	SPACER	4					
04	4089822	ワッシャ	WASHER	8					
05	M660022	ナット:U	NUT:U	4		-D02/08	Y	4488072	4
05	4488072	ナット	NUT	4	#	D02/09-			
06	4375092	スペーサ	SPACER	40					
07	J932200	ボルト	BOLT	40					
09	7028407	ガード	GUARD	2					
10	7029597	ガード	GUARD	2					

トラックガード <450LCH, 460LCH>
TRACK GUARD <450LCH, 460LCH>

適用号機 450LCH : 010001-
Serial No. 460LCH : 050001-

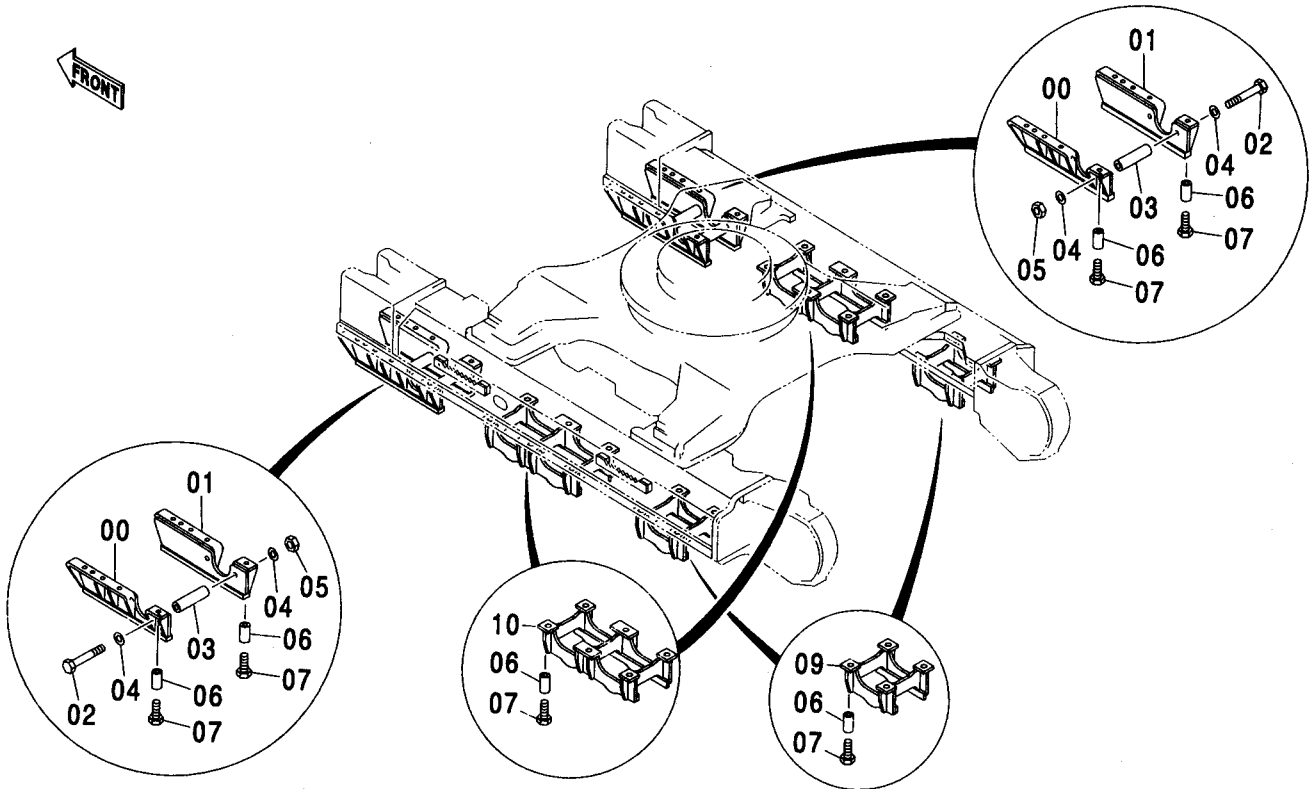

(M)

符号 ITEM	部品番号 PART NO.	部 品 名	PART NAME	数量 Q'TY	サービス コード S.C	適用号機 SERIAL NO.	互 換 性 I.C.A	代 替 部 品 REPLACEABLE PART	
								部品番号 PART NO.	数量 Q'TY
00	6014751	ガード	GUARD	2					
01	6014752	ガード	GUARD	2					
02	4343246	ボルト	BOLT	4					
03	4343245	スペーサ	SPACER	4					
04	4089822	ワッシャ	WASHER	8					
05	M660022	ナット:U	NUT:U	4		-D02/12	Y	4488072	4
05	4488072	ナット	NUT	4	#	D03/01-			
06	4375092	スペーサ	SPACER	40					
07	J932200	ボルト	BOLT	40					
09	7028407	ガード	GUARD	2					
10	7029598	ガード	GUARD	2					

トラックガード <480MT>
TRACK GUARD <480MT>

適用号機 010001-
Serial No.

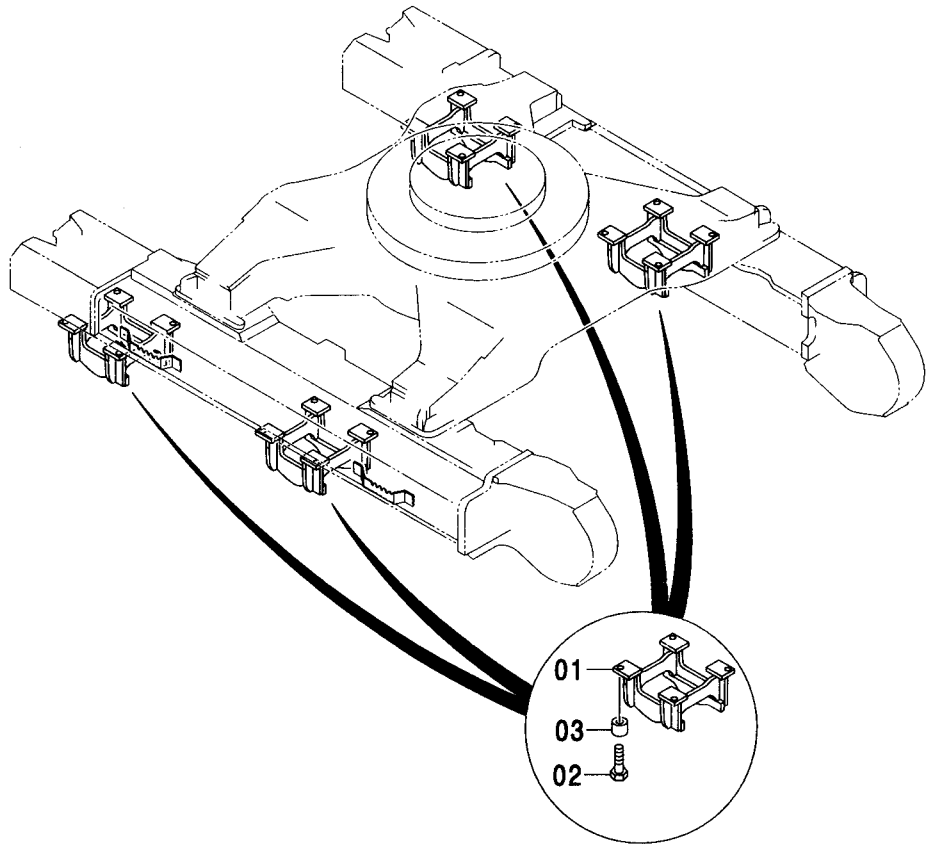

(M)

符号 ITEM	部品番号 PART NO.	部 品 名	PART NAME	数量 Q' TY	サービス コード S. C	適用号機 SERIAL NO.	互 換 性 I C A	代 替 部 品 REPLACEABLE PART	
								部品番号 PART NO.	数量 Q' TY
01	7028306	ガード	GUARD	4					
02	J932402	ボルト	BOLT	16					
03	4104838	スペーサ	SPACER	16					

トラックガード <480MTH>
TRACK GUARD <480MTH>

適用号機 010001-
Serial No.

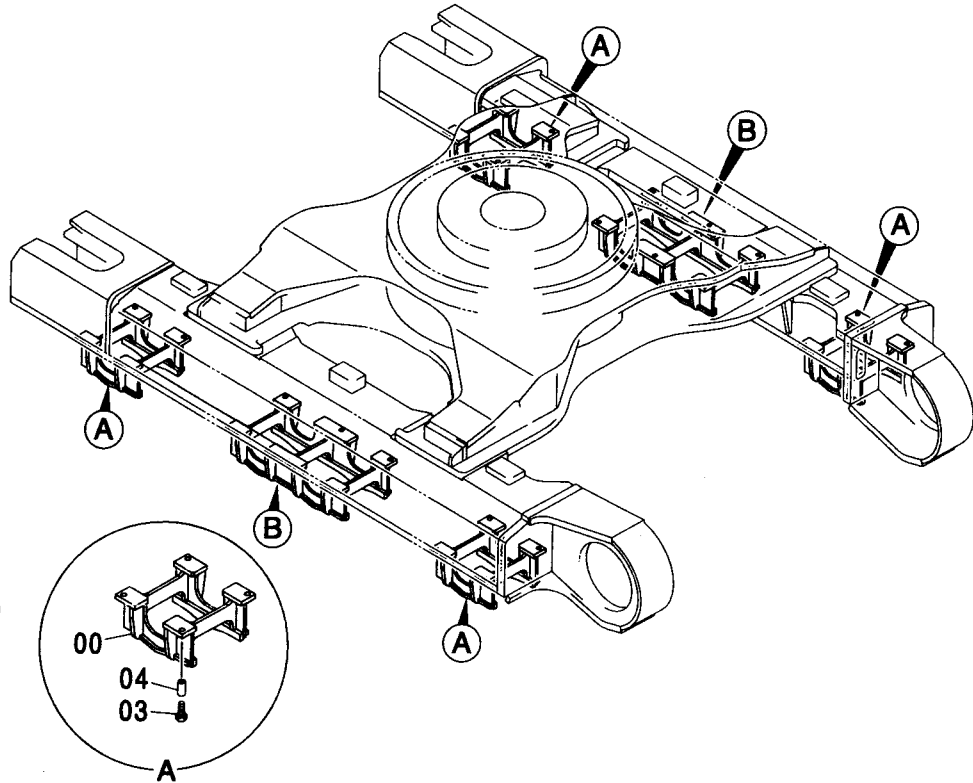

(M)

符号 ITEM	部品番号 PART NO.	部 品 名	PART NAME	数量 Q' TY	サービス コード S. C	適用号機 SERIAL NO.	互 換 性 ICA	代 替 部 品 REPLACEABLE PART	
								部品番号 PART NO.	数量 Q' TY
00	7039363	ガード	GUARD	4					
01	7039365	ガード	GUARD	2					
03	J932402	ボルト	BOLT	28					
04	4104838	スペーサ	SPACER	28					

フルトラックガード (スタンダードトラック)
 FULL-LENGTH TRACK GUARD (STD. TRACK)

適用号機 010001-
 Serial No.

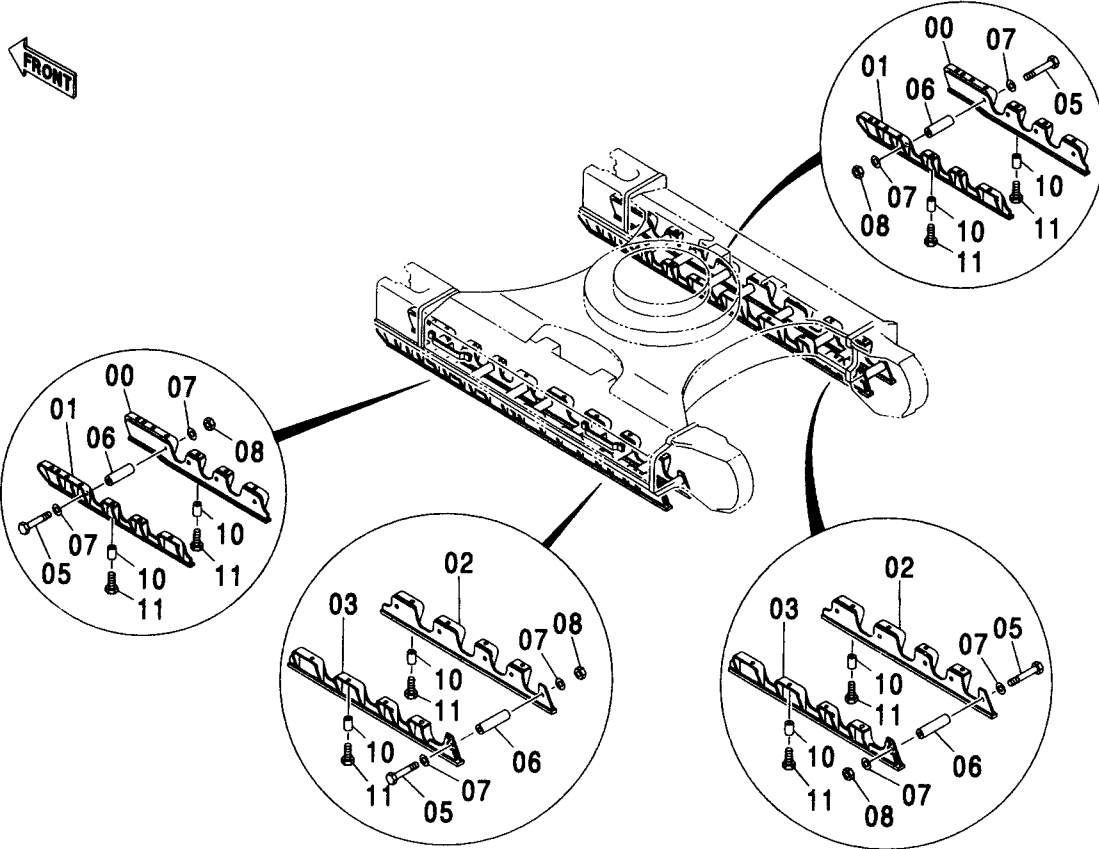

(M)

符号 ITEM	部品番号 PART NO.	部 品 名	PART NAME	数量 Q' TY	サービス コード S. C	適用号機 SERIAL NO.	互 換 性 ICA	代 替 部 品 REPLACEABLE PART	
								部品番号 PART NO.	数量 Q' TY
00	6019282	ガード	GUARD	2					
01	6019283	ガード	GUARD	2					
02	6019284	ガード	GUARD	2					
03	6019285	ガード	GUARD	2					
05	4343246	ボルト	BOLT	18					
06	4343245	スペーサ	SPACER	18					
07	4089822	ワッシャ	WASHER	36					
08	M660022	ナット:U	NUT:U	18		-D02/10	Y	4488072	18
08	4488072	ナット	NUT	18	#	D02/11-			
10	4375092	スペーサ	SPACER	44					
11	J932200	ボルト	BOLT	44					

フルトラックガード (LC トラック)
 FULL-LENGTH TRACK GUARD (LC TRACK)

適用号機 450LC, 450LCH : 010001-
 Serial No. 460LCH : 050001-

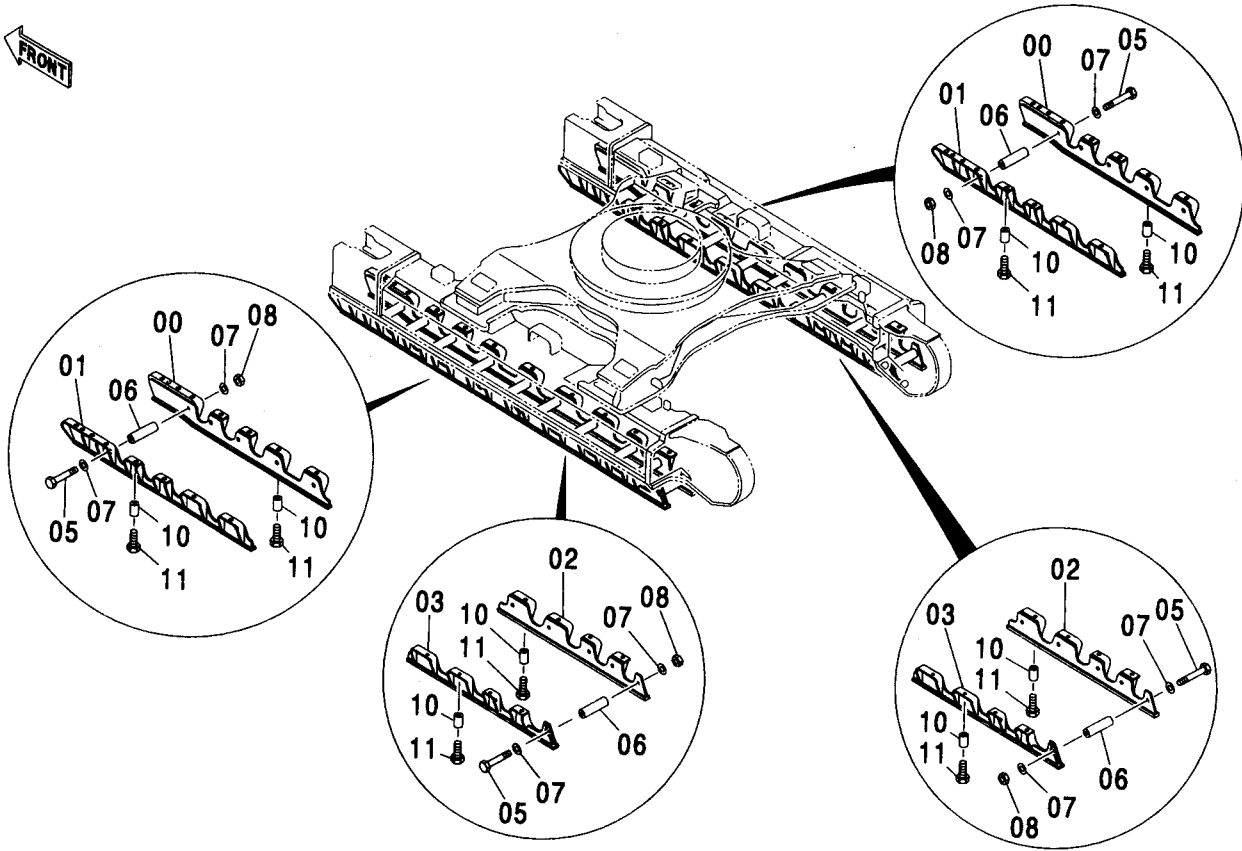

符号 ITEM	部品番号 PART NO.	部 品 名	PART NAME	数量 Q' TY	サービス コード S. C	適用号機 SERIAL NO.	互 換 性 ICA	代替部品 REPLACEABLE PART	
								部品番号 PART NO.	数量 Q' TY
00	6019402	ガード	GUARD	2					
01	6019403	ガード	GUARD	2					
02	6019404	ガード	GUARD	2					
03	6019405	ガード	GUARD	2					
05	4343246	ボルト	BOLT	20					
06	4343245	スペーサ	SPACER	20					
07	4089822	ワッシャ	WASHER	40					
08	M660022	ナット;U	NUT;U	20		-D02/10	Y	4488072	20
08	4488072	ナット	NUT	20	#	D02/11-			
10	4375092	スペーサ	SPACER	48					
11	J932200	ボルト	BOLT	48					

フルトラックガード (MT トラック) FULL-LENGTH TRACK GUARD (MT TRACK)

適用号機 010001-
Serial No.

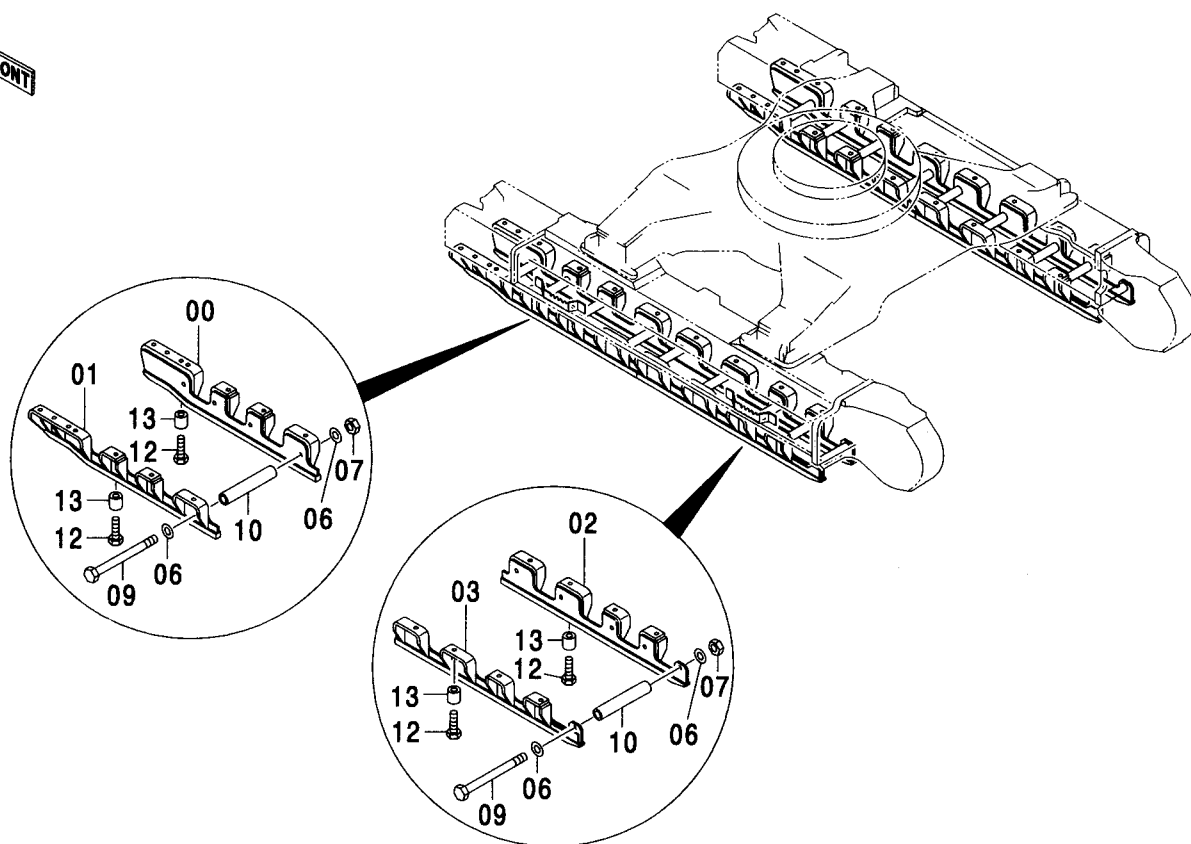

(M)

符号 ITEM	部品番号 PART NO.	部 品 名	PART NAME	数量 Q' TY	サービス コード S. C	適用号機 SERIAL NO.	互 換 性 I CA	代 替 部 品 REPLACEABLE PART	
								部品番号 PART NO.	数量 Q' TY
00	7037110	ガード	GUARD	2					
01	7037111	ガード	GUARD	2					
02	7037112	ガード	GUARD	2					
03	7037113	ガード	GUARD	2					
06	4085614	ワッシャ	WASHER	36					
07	M660024	ナット;U	NUT;U	18		-D02/08	Y	4488099	18
07	4488099	ナット	NUT	18	#	D02/09-			
09	4303021	ボルト	BOLT	18					
10	4303154	スペーサ	SPACER	18					
12	J932402	ボルト	BOLT	44					
13	4104838	スペーサ	SPACER	44					

トラックアンダーカバー <460>
TRACK UNDER COVER <460>

適用号機 050001-
Serial No.

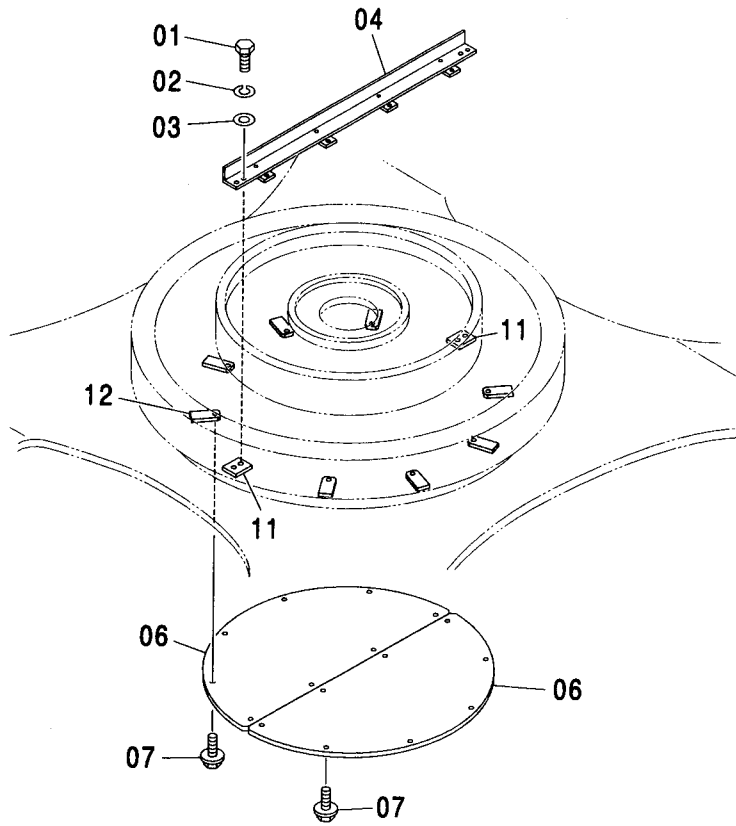
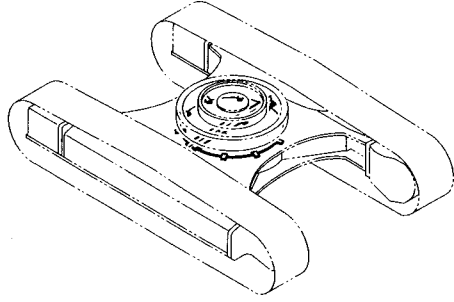

Ⓜ

符号 ITEM	部品番号 PART NO.	部品名	PART NAME	数量 Q'TY	サービス コード S.C	適用号機 SERIAL NO.	互換性 ICA	代替部品 REPLACEABLE PART	
								部品番号 PART NO.	数量 Q'TY
01	J901630	ボルト	BOLT	4					
02	A590916	ワッシャ:スプリング	WASHER:SPRING	4					
03	A590116	ワッシャ:プレーン	WASHER:PLANE	4					
04	8082794	サポート	SUPPORT	1					
06	3087157	カバー	COVER	2					
07	J281230	ボルト:セムス	BOLT:SEMS	16	D				
07A	J901230	・ボルト	・BOLT	1					
07B	4249324	・ワッシャ	・WASHER	1					
11	4257964	シート:スクリュ	SEAT:SCREW	2	W				
12	4257965	シート:スクリュ	SEAT:SCREW	8	W				

旋回輪 <450, H, MT, MTH>
SWING BEARING <450, H, MT, MTH>

適用号機 010001-
Serial No.

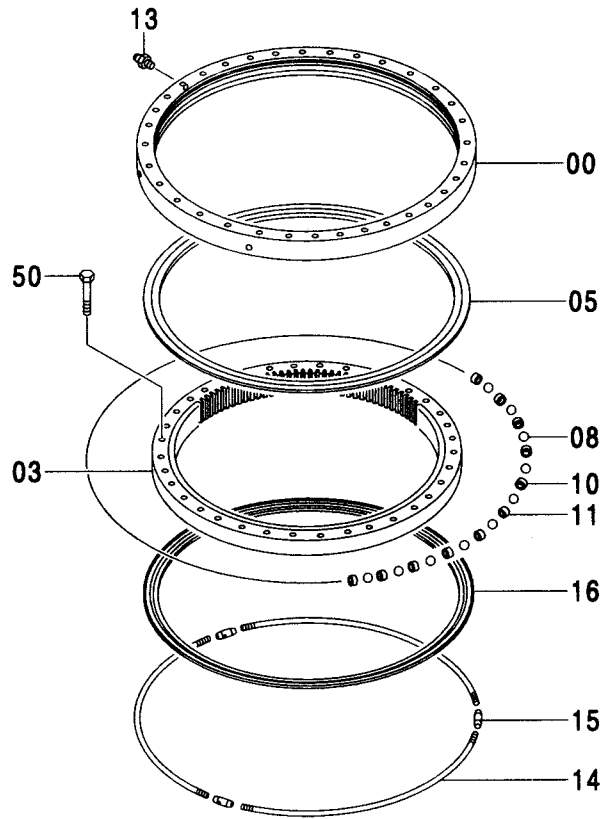
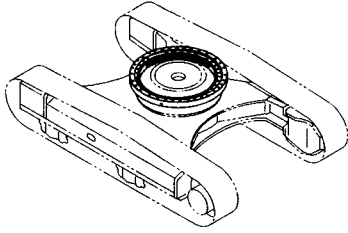

(M)

符号 ITEM	部品番号 PART NO.	部 品 名	PART NAME	数量 Q' TY	サービス コード S. C	適用号機 SERIAL NO.	代替部品 REPLACEABLE PART	
							互換性 ICA	部品番号 数量 PART NO. Q' TY
00-16	9129521	ベアリング・スイング アッセン	BRG. : SWING CIRCL ASS' Y	1				
00	+++++	・レース:アウター	・RACE: OUTER	1	D			
03	+++++	・レース:インナ	・RACE: INNER	1	D			
05	4199645	・シール	・SEAL	1				
08	4199643	・ボール (1=81個)	・BALL (1=81 PIECES)	1				
10	4128130	・サポート	・SUPPORT	74				
11	4128131	・サポート	・SUPPORT	7				
13	J75481	・フィッティング:グリース	・FITTING: GREASE	1				
14	4337056	・ロッド	・ROD	3				
15	4245212	・ターンバックル	・TURNBUCKLE	3				
16	4337058	・シール	・SEAL	1				
50	J932709	・ボルト	BOLT	36				

旋回輪 <460> SWING BEARING <460>

適用号機
Serial No. 050001-

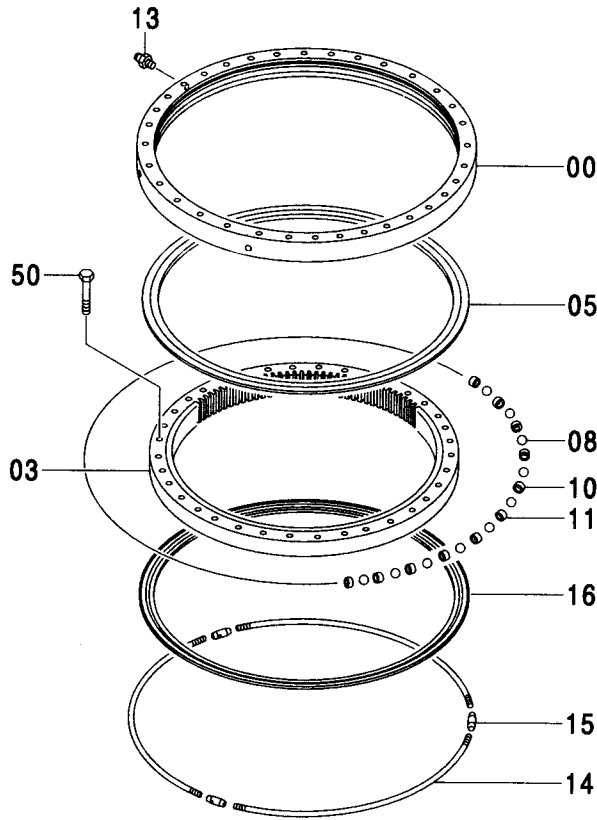
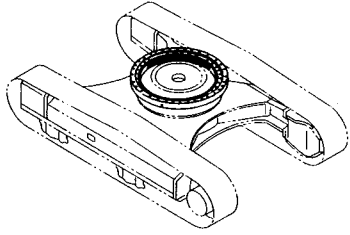

(M)

符号 ITEM	部品番号 PART NO.	部品名	PART NAME	数量 Q' TY	サービス コード S. C	適用号機 SERIAL NO.	互換性 ICA	代替部品 REPLACEABLE PART	
								部品番号 PART NO.	数量 Q' TY
00-16	9227737	ベアリング:スイング アッセン	BRG.: SWING CIRCL ASS' Y	1					
00	++++++	・レース:アウター	・RACE: OUTER	1	D				
03	++++++	・レース:イナ	・RACE: INNER	1	D				
05	4199645	・シール	・SEAL	1					
08	4199643	・ボール (1=81個)	・BALL (1=81 PIECES)	1					
10	4128130	・サポート	・SUPPORT	74					
11	4128131	・サポート	・SUPPORT	7					
13	J75481	・フィッティング:グリース	・FITTING: GREASE	1					
14	4337056	・ロッド	・ROD	3					
15	4245212	・ターンバックル	・TURNBUCKLE	3					
16	4337058	・シール	・SEAL	1					
50	J932709	・ボルト	BOLT	36					

MEMO

A series of horizontal dashed lines for writing.

走行装置 (スタンダードトラック, LC トラック)
 TRAVEL DEVICE (STD. TRACK, LC TRACK)

適用号機 450,H : 010001-
 Serial No. 460 : 050001-

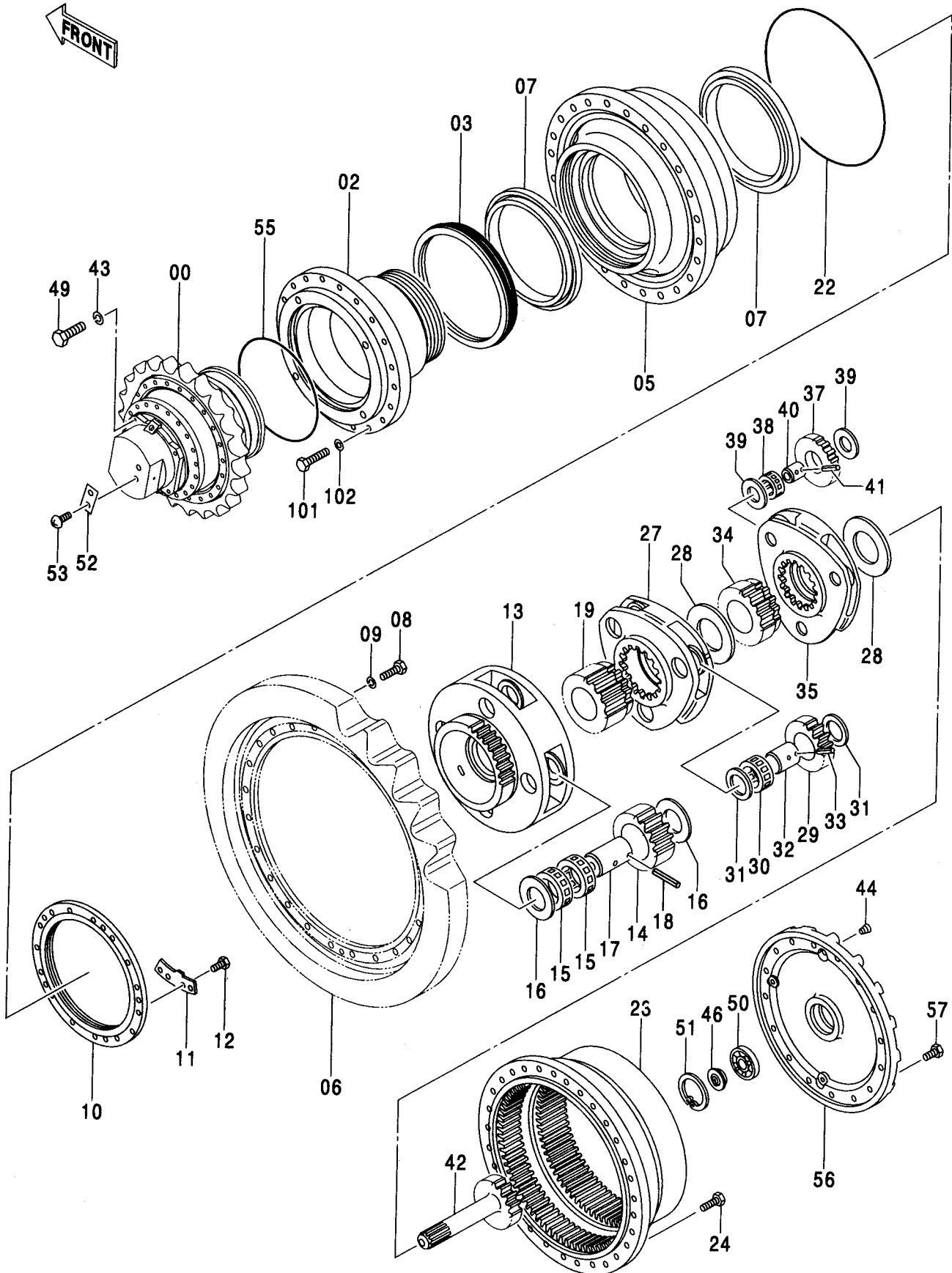

走行装置 (スタンダードトラック, LC トラック)
TRAVEL DEVICE (STD. TRACK, LC TRACK)

適用号機 450,H : 010001-

Serial No. 460 : 050001-

符号 ITEM	部品番号 PART NO.	部 品 名	PART NAME	数量 Q' TY	サービス コード S. C	適用号機 SERIAL NO.	互 換 性 ICA	代 替 部 品 REPLACEABLE PART	
								部品番号 PART NO.	数量 Q' TY
00-57	9186918	ソコソチ (本体組付)	TRAVEL DEVICE (for assembly of machine)	2			I	9203565	2
00-57	9203565	ソコソチ (輸送用)	TRAVEL DEVICE (for transportation)	2	S				
00	4431549	・モタ:オイル	・MOTOR:OIL	1	H	-010231	I	4481832	1
00	4481832	・モタ:オイル	・MOTOR:OIL	1	#H	010232-			
02	1027942	・ハウジング	・HOUSING	1					
03	4344155	・シール:グループ	・SEAL:GROUP	1					
05	1015882	・ドラム	・DRUM	1					
06	1010956	・スプロケット	・SPROCKET	1					
07	4200411	・ベアリング:ローラ	・BRG.:ROL.	2					
08	J932270	・ボルト	・BOLT	24					
09	A590922	・ワシヤ:スプリング	・WASHER:SPRING	24					
10	3043140	・ナット	・NUT	1					
11	3043141	・プレート:ロック	・PLATE:LOCK	1					
12	J901222	・ボルト	・BOLT	2					
13	1015883	・キャリア	・CARRIER	1					
14	3053195	・ギヤ:プラネタリ	・GEAR:PLANETARY	4					
15	4452484	・ベアリング:ニードル	・BRG.:NEEDLE	8					
16	4219595	・プレート:スラスト	・PLATE:THRUST	8					
17	4263903	・ピン	・PIN	4					
18	4207947	・ピン:スプリング	・PIN:SPRING	4					
19	3053786	・ギヤ:サン	・GEAR:SUN	1					
22	4203187	・O-リング	・O-RING	1					
23	1018360	・ギヤ:リング	・GEAR:RING	1					
24	J931845	・ボルト	・BOLT	30					
27	1015523	・キャリア	・CARRIER	1					
28	4263905	・スペーサ	・SPACER	2					
29	3053194	・ギヤ:プラネタリ	・GEAR:PLANETARY	3					
30	4452483	・ベアリング:ニードル	・BRG.:NEEDLE	3					
31	4201968	・プレート:スラスト	・PLATE:THRUST	6					
32	4263902	・ピン	・PIN	3					
33	4203180	・ピン:スプリング	・PIN:SPRING	3					
34	3053785	・ギヤ:サン	・GEAR:SUN	1					
35	1015505	・キャリア	・CARRIER	1					
37	3053098	・ギヤ:プラネタリ	・GEAR:PLANETARY	3					
38	4452480	・ベアリング:ニードル	・BRG.:NEEDLE	3					
39	4269295	・プレート:スラスト	・PLATE:THRUST	6					
40	4263901	・ピン	・PIN	3					
41	4222030	・ピン:スプリング	・PIN:SPRING	3					

走行装置 (スタンダードトラック, LC トラック)
TRAVEL DEVICE (STD. TRACK, LC TRACK)

適用号機 450,H : 010001-
Serial No. 460 : 050001-

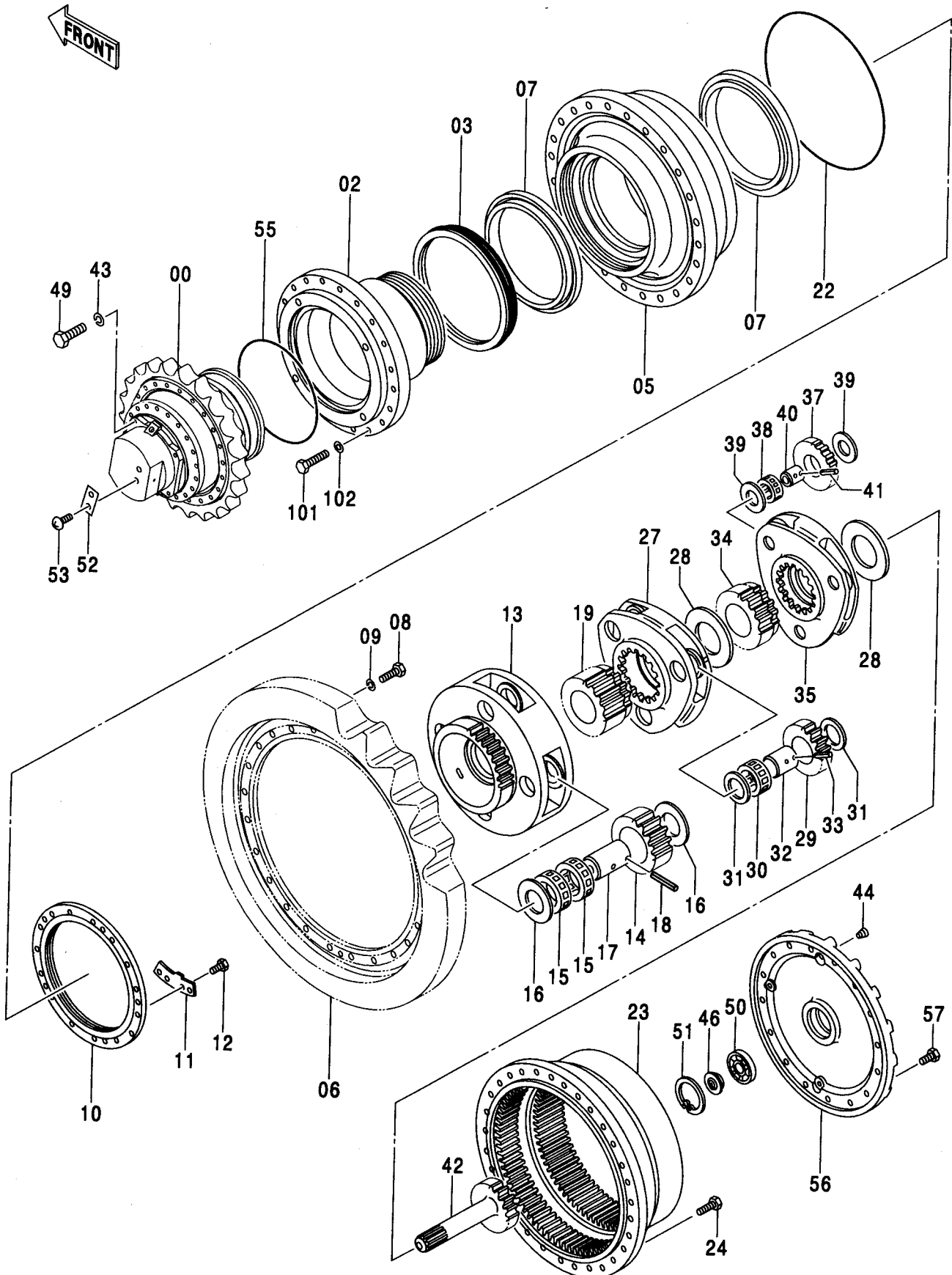

走行装置 (MT トラック)
TRAVEL DEVICE (MT TRACK)

適用号機
Serial No. 010001-

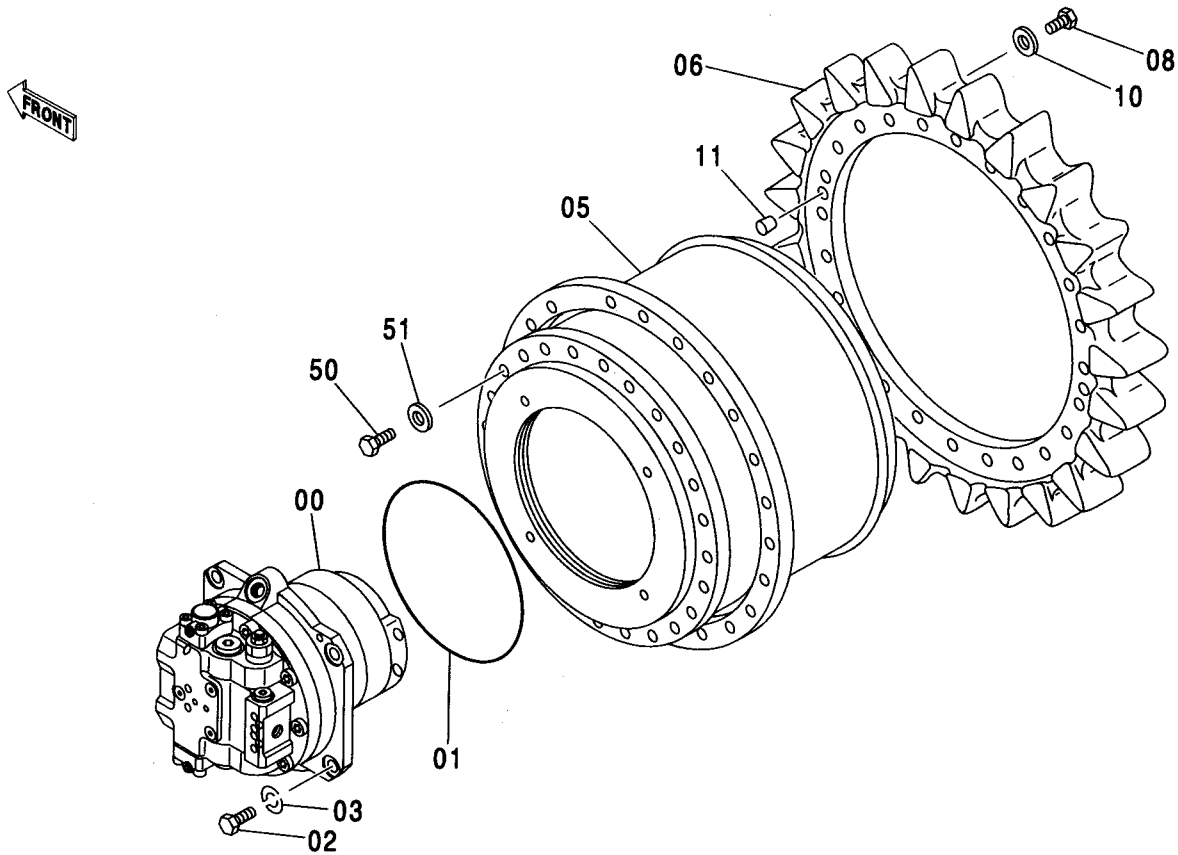

(M)

符号 ITEM	部品番号 PART NO.	部品名	PART NAME	数量 Q'TY	サービス コード S. C	適用号機 SERIAL NO.	互換性 ICA	代替部品 REPLACEABLE PART	
								部品番号 PART NO.	数量 Q'TY
00-11	9201470	ソコソチ	TRAVEL DEVICE	2					
00	4452563	・モータ;オイル	・MOTOR;OIL	1	H	-010259	I	4481829	1
00	4481829	・モータ;オイル	・MOTOR;OIL	1	H	010260-			
01	4271596	・O-リング	・O-RING	1					
02	J911860	・ボルト	・BOLT	4					
03	A590918	・ワッシャ;スプリング	・WASHER;SPRING	4					
05	9189960	・トランスミッション (走行) <詳細は別ページ参照>	・TRANSMISSION (TRAVEL) <for details: see separate page>	1					
06	4388621	・スプロケット	・SPROCKET	1					
08	J932270	・ボルト	・BOLT	24					
10	4089822	・ワッシャ	・WASHER	24					
11	431578	・コルク	・CORK	2					
50	J932201	ボルト	BOLT	48					
51	4089822	ワッシャ	WASHER	48					

MEMO

A series of horizontal dashed lines for writing.

トランスミッション (走行) (MT トラック)
 TRANSMISSION (TRAVEL) (MT TRACK)

適用号機 010001-
 Serial No.

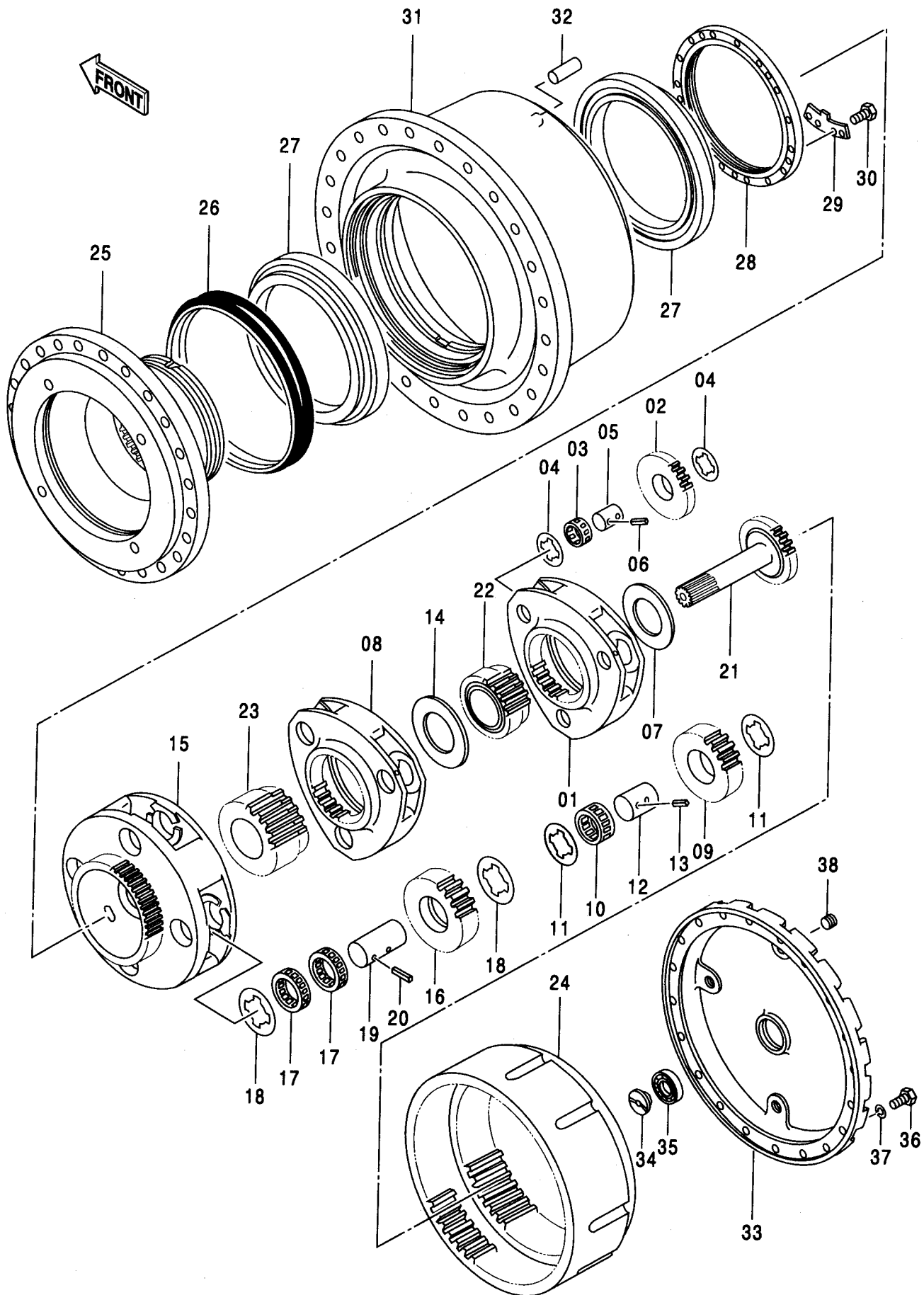

トランスミッション (走行) (MTトラック)
TRANSMISSION (TRAVEL) (MT TRACK)

適用号機 010001-
Serial No.

符号 ITEM	部品番号 PART NO.	部 品 名	PART NAME	数量 Q' TY	サービス コード S. C	適用号機 SERIAL NO.	互 換 性 I C A	代 替 部 品 REPLACEABLE PART	
								部品番号 PART NO.	数量 Q' TY
	9189960	トランスミッション (走行)	T. MISSION (TRAVEL)	2					
01	4353496	・ホルダー	・HOLDER	1					
02	4353497	・ギヤ;プランナリ	・GEAR; PLANETARY	3					
03	4246786	・ベアリング;ニードル	・BRG.; NEEDLE	3					
04	4353498	・ワッシャ;スラスト	・WASHER; THRUST	6					
05	4353499	・シャフト	・SHAFT	3					
06	4105691	・ピン;スプリング	・PIN; SPRING	3					
07	4476041	・ワッシャ	・WASHER	1					
08	4353501	・ホルダー	・HOLDER	1					
09	4353502	・ギヤ;プランナリ	・GEAR; PLANETARY	3					
10	4289648	・ベアリング;ニードル	・BRG.; NEEDLE	3					
11	4353503	・ワッシャ;スラスト	・WASHER; THRUST	6					
12	4353504	・シャフト	・SHAFT	3					
13	4144018	・ピン;スプリング	・PIN; SPRING	3					
14	4353505	・ワッシャ	・WASHER	1					
15	4353506	・ホルダー	・HOLDER	1					
16	4476044	・ギヤ;プランナリ	・GEAR; PLANETARY	4					
17	4452484	・ベアリング;ニードル	・BRG.; NEEDLE	8					
18	4353508	・ワッシャ;スラスト	・WASHER; THRUST	8					
19	4472150	・シャフト	・SHAFT	4					
20	4144028	・ピン;スプリング	・PIN; SPRING	4					
21	4476046	・ギヤ;ドライブ	・GEAR; DRIVE	1					
22	4353511	・ギヤ;サン	・GEAR; SUN	1					
23	4476043	・ギヤ;サン	・GEAR; SUN	1					
24	4476045	・ギヤ;リング	・GEAR; RING	1					
25	4476047	・フランジ	・FLANGE	1					
26	4350347	・シール;グループ	・SEAL; GROUP	1					
27	4200411	・ベアリング;ローラ	・BRG.; ROL.	2					
28	4353515	・ナット	・NUT	1					
29	4353516	・プレート;ロック	・PLATE; LOCK	1					
30	4353517	・ボルト	・BOLT	2					
31	4353518	・ハウジング	・HOUSING	1					
32	4353519	・ピン	・PIN	4					
33	4353520	・カバー	・COVER	1					
34	4353521	・ボタン	・BUTTON	1					
35	4274541	・ベアリング;ボール	・BRG.; BALL	1					
36	M221440	・ボルト	・BOLT	20					
37	A590914	・ワッシャ;スプリング	・WASHER; SPRING	20					
38	94-2014	・プラグ	・PLUG	3					

フロントアイドラ (左) (スタンダードトラック)
FRONT IDLER (L) (STD. TRACK)

適用号機 010001-
Serial No.

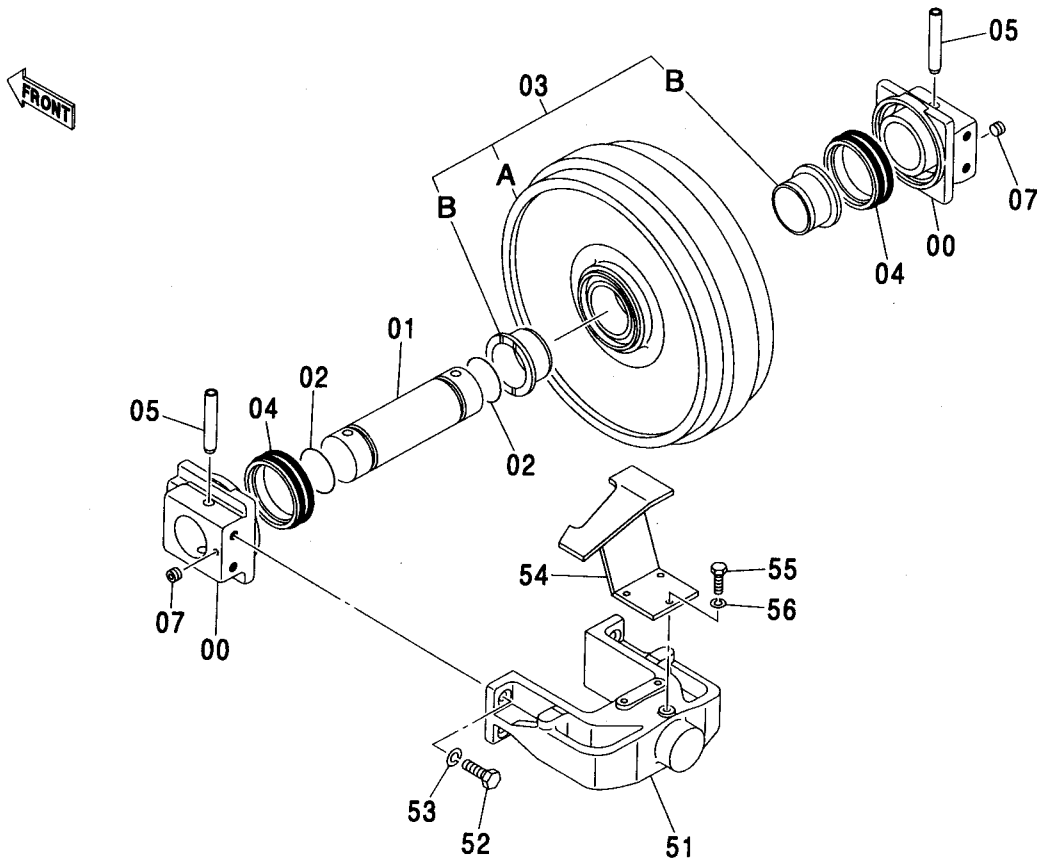

(M)

符号 ITEM	部品番号 PART NO.	部品名	PART NAME	数量 Q'TY	サービス コード S. C	適用号機 SERIAL NO.	代替部品 REPLACEABLE PART	
							互換性 ICA	部品番号 PART NO.
	9189468	アイドラ アッセン	IDLER ASS'Y	1				
00-07	9165848	・アイドラ アッセン	・IDLER ASS'Y	1				
00	1020353	・・ベアリング	・・BRG.	2				
01	2030997	・・アクスル	・・AXLE	1				
02	4513526	・・O-リング	・・O-RING	2				
03	9165600	・・アイドラ	・・IDLER	1				
03A	6016356	・・・アイドラ	・・・IDLER	1				
03B	3037466	・・・ブッシング	・・・BUSHING	2				
04	4344810	・・シール:グループ	・・SEAL:GROUP	2				
05	4153956	・・ピン	・・PIN	2				
07	94-2011	・・プラグ	・・PLUG	2				
51	1015046	・ヨーク	・YOKE	1				
52	J912060	・ボルト	・BOLT	4				
53	A590920	・ワッシャ:スプリング	・WASHER:SPRING	4				
54	8073033	・ガード	・GUARD	1				
55	J901230	・ボルト	・BOLT	3				
56	A590912	・ワッシャ:スプリング	・WASHER:SPRING	3				

フロントアイドラ (右) (スタンダードトラック)
 FRONT IDLER (R) (STD. TRACK)

適用号機 010001-
 Serial No.

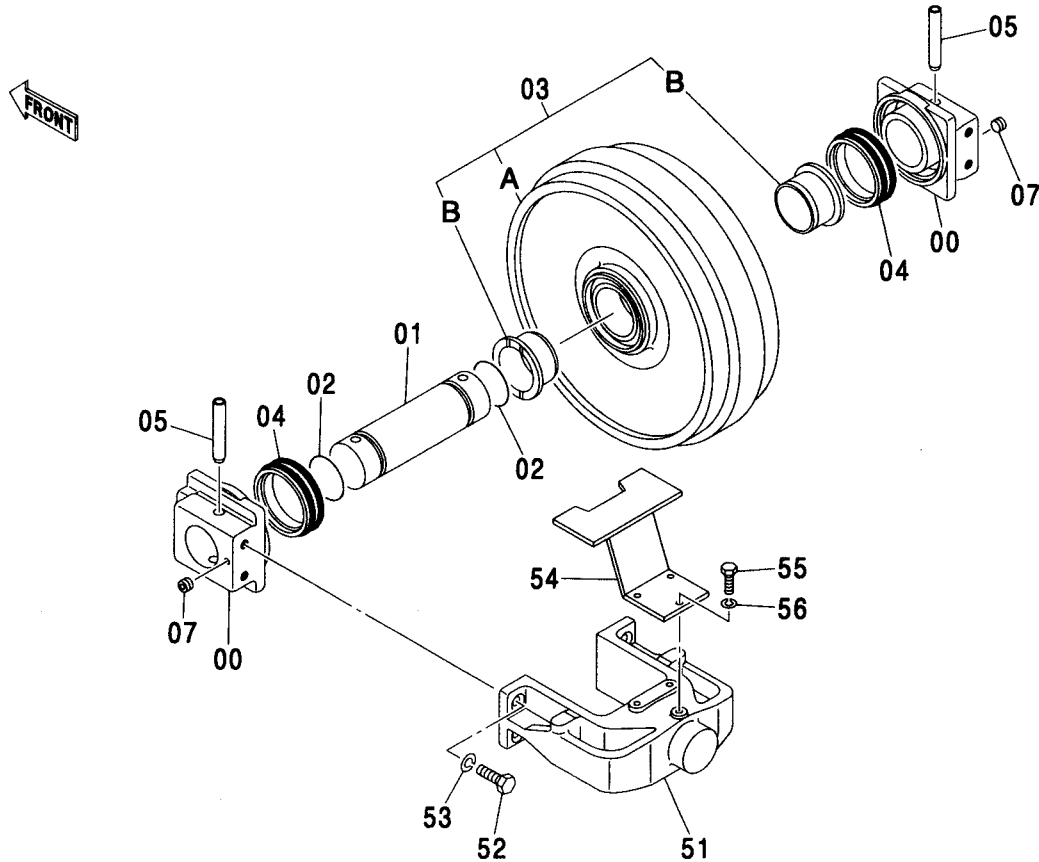

(M)

符号 ITEM	部品番号 PART NO.	部品名	PART NAME	数量 Q'TY	サービス コード S. C.	適用号機 SERIAL NO.	互換性 ICA	代替部品 REPLACEABLE PART	
								部品番号 PART NO.	数量 Q'TY
	9189469	アイドラ アッセン	IDLER ASS'Y	1					
00-07	9165848	・アイドラ アッセン	・IDLER ASS'Y	1					
00	1020353	・ベアリング	・BRG.	2					
01	2030997	・アクスル	・AXLE	1					
02	4513526	・O-リング	・O-RING	2					
03	9165600	・アイドラ	・IDLER	1					
03A	6016356	・アイドラ	・IDLER	1					
03B	3037466	・ブッシング	・BUSHING	2					
04	4344810	・シールグループ	・SEAL GROUP	2					
05	4153956	・ピン	・PIN	2					
07	94-2011	・プラグ	・PLUG	2					
51	1015046	・ヨーク	・YOKE	1					
52	J912060	・ボルト	・BOLT	4					
53	A590920	・ワッシャ:スプリング	・WASHER:SPRING	4					
54	8073034	・ガード	・GUARD	1					
55	J901230	・ボルト	・BOLT	3					
56	A590912	・ワッシャ:スプリング	・WASHER:SPRING	3					

フロントアイドラ (LCトラック)
FRONT IDLER (LC TRACK)

適用号機 450LC, 450LCH : 010001-
Serial No. 460LCH : 050001-

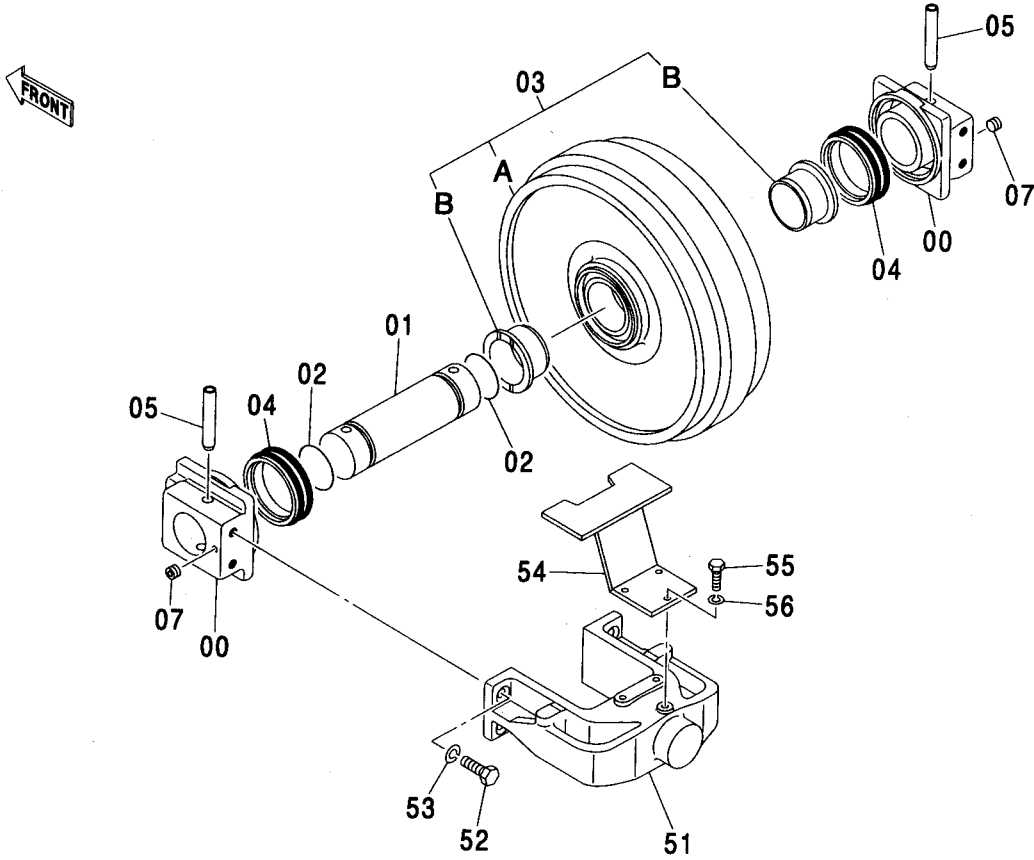

(M)

符号 ITEM	部品番号 PART NO.	部 品 名	PART NAME	数量 Q' TY	サービス コード S. C	適用号機 SERIAL NO.	互 換 性 ICA	代 替 部 品 REPLACEABLE PART	
								部品番号 PART NO.	数量 Q' TY
	9189239	アイドラ アッセン	IDLER ASS' Y	2					
00-07	9165848	・アイドラ アッセン	・IDLER ASS' Y	1					
00	1020353	・・ベアリング	・・BRG.	2					
01	2030997	・・アキスル	・・AXLE	1					
02	4513526	・・O-リング	・・O-RING	2					
03	9165600	・・アイドラ	・・IDLER	1					
03A	6016356	・・・アイドラ	・・・IDLER	1					
03B	3037466	・・・ブッシュ	・・・BUSHING	2					
04	4344810	・・シール;グループ	・・SEAL; GROUP	2					
05	4153956	・・ピン	・・PIN	2					
07	94-2011	・・プラグ	・・PLUG	2					
51	1015046	・ヨーク	・YOKE	1					
52	J912060	・ボルト	・BOLT	4					
53	A590920	・ワッシャ;スプリング	・WASHER; SPRING	4					
54	7023752	・ガード	・GUARD	1					
55	J901230	・ボルト	・BOLT	3					
56	A590912	・ワッシャ;スプリング	・WASHER; SPRING	3					

フロントアイドラ (MT トラック) FRONT IDLER (MT TRACK)

適用号機 010001-
Serial No.

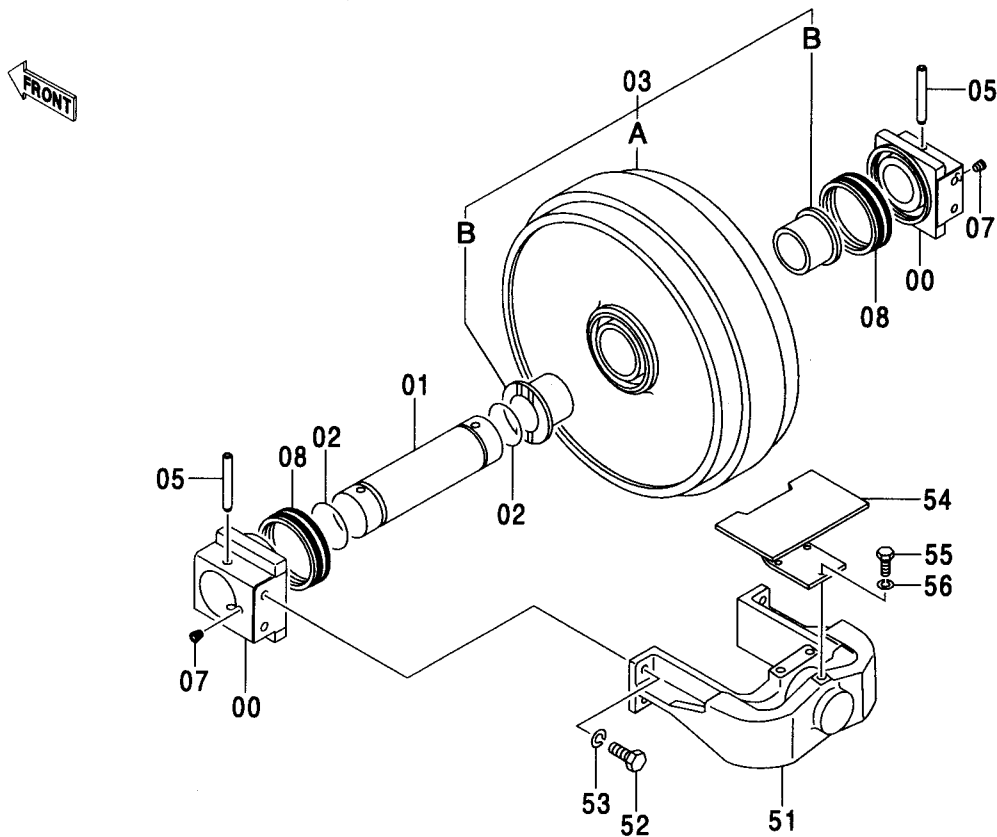

(M)

符号 ITEM	部品番号 PART NO.	部 品 名	PART NAME	数量 Q' TY	サービス コード S. C	適用号機 SERIAL NO.	互 換 性		代 替 部 品	
							ICA	REPLACEABLE PART	部品番号 PART NO.	数量 Q' TY
	4386651	フロント アイドラ アッセン (IP)	FRONT IDLER ASS' Y (IP)	2						
00-08	2044041	・アイドラ アッセン	・IDLER ASS' Y	1						
00	2044042	・ベアリング	・BRG.	2						
01	3086380	・アクスル	・AXLE	1						
02	3086381	・O-リング	・O-RING	2						
03	3086382	・アイドラ	・IDLER	1						
03A	2044043	・アイドラ	・IDLER	1						
03B	3086383	・ブッシング	・BUSHING	2						
05	3086370	・ピン	・PIN	2						
07	94-2011	・プラグ	・PLUG	2						
08	3086384	・シール;グループ	・SEAL; GROUP	2						
51	2044044	・ヨーク	・YOKE	1						
52	J912460	・ボルト	・BOLT	4						
53	A590924	・ワッシャ;スプリング	・WASHER; SPRING	4						
54	3086385	・ガード	・GUARD	1						
55	J901230	・ボルト	・BOLT	3						
56	A590912	・ワッシャ;スプリング	・WASHER; SPRING	3						

アジャスタ (スタンダードトラック, LC トラック)
 ADJUSTER (STD. TRACK, LC TRACK)

適用号機 450,H : 010001-
 Serial No. 460 : 050001-

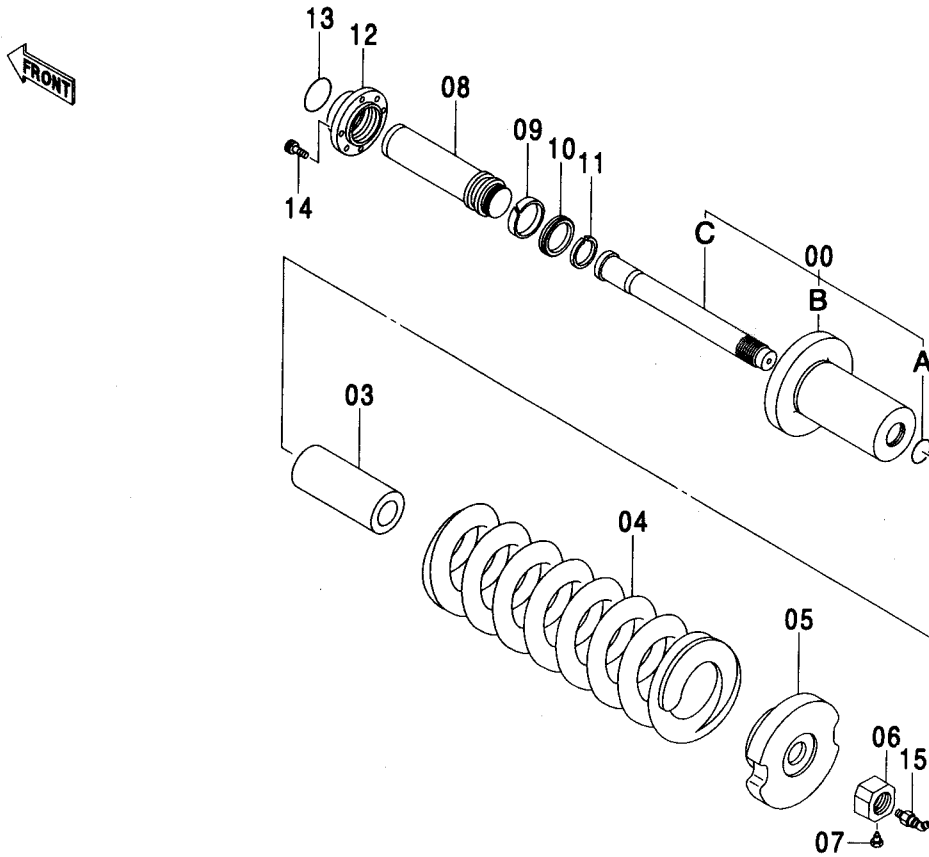

(M)

符号 ITEM	部品番号 PART NO.	部 品 名	PART NAME	数量 Q' TY	サービス コード S. C	適用号機 SERIAL NO.	互 換 性 ICA	代 替 部 品 REPLACEABLE PART	
								部品番号 PART NO.	数量 Q' TY
	9155799	アジャスタ アツセン	ADJUSTER ASS' Y	2					
00	9155800	・シリンダ アツセン	・CYL. ASS' Y	1					
00A	4377558	・・O-リング	・・O-RING	1					
00B	2040241	・・シリンダ	・・CYL.	1					
00C	2040242	・・ロッド	・・ROD	1					
03	4377556	・スペーサ	・SPACER	1					
04	2030998	・スプリング	・SPRING	1					
05	3077626	・ブラケット	・BRACKET	1					
06	4377557	・ナット	・NUT	1					
07	4186691	・ボルト	・BOLT	1					
08	3053629	・ロッド;ピストン	・ROD;PISTON	1					
09	4150804	・リング	・RING	1					
10	4152609	・パッキン;U-リング	・PACKING;U-RING	1					
11	4150805	・リング;リテイニング	・RING;RETAINING	1					
12	3053628	・ガイド	・GUIDE	1					
13	4071223	・O-リング	・O-RING	1					
14	M341430	・ボルト;ソケット	・BOLT;SOCKET	4					
15	4255055	・バルブ	・VALVE	1					

アジャスタ (MT トラック) ADJUSTER (MT TRACK)

適用号機 010001-
Serial No.

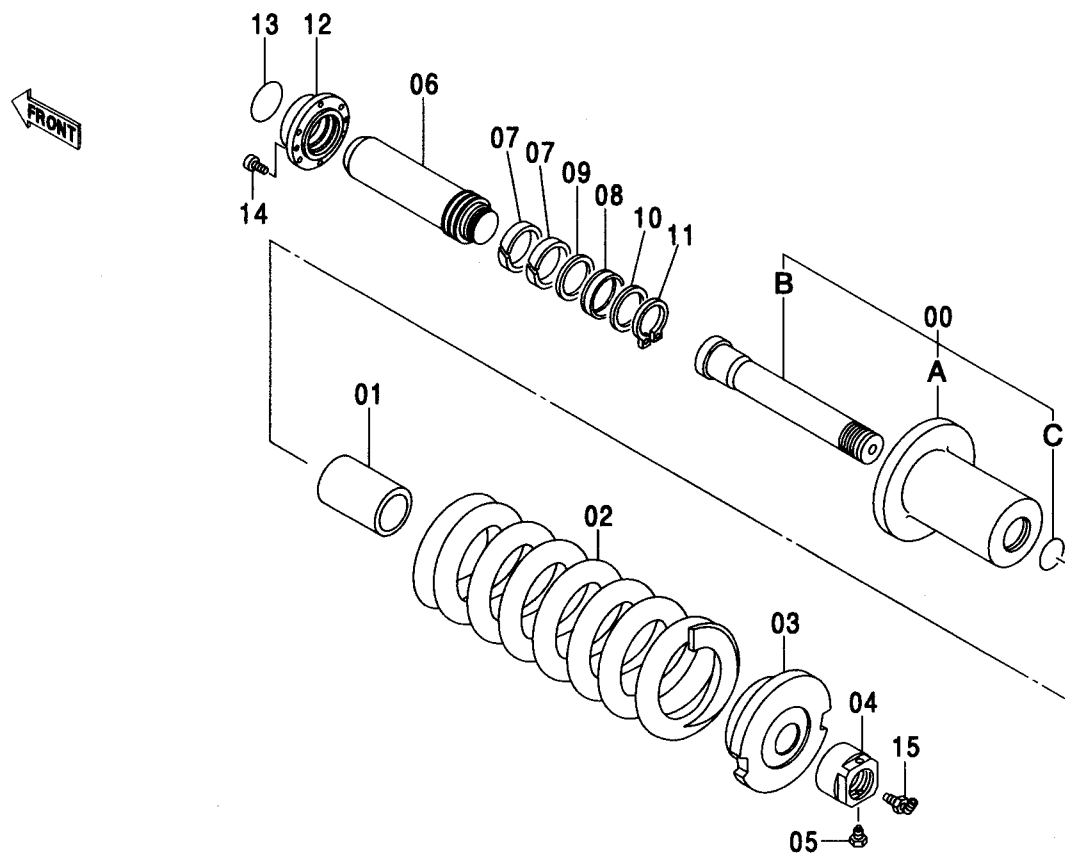

(M)

符号 ITEM	部品番号 PART NO.	部品名	PART NAME	数量 Q'TY	サービス コード S. C	適用号機 SERIAL NO.	互換性 I.C.A.	代替部品 REPLACEABLE PART	
								部品番号 PART NO.	数量 Q'TY
	9156834	アジャスタ アッセン	ADJUSTER ASS'Y	2					
00	9156835	・シリンダ アッセン	・CYL. ASS'Y	1					
00A	2043072	・シリンダ	・CYL.	1					
00B	2040459	・ロッド	・ROD	1					
00C	4071223	・O-リング	・O-RING	1					
01	4379383	・スペーサ	・SPACER	1					
02	2033235	・スプリング	・SPRING	1					
03	3078041	・ブラケット	・BRACKET	1					
04	4379384	・ナット	・NUT	1					
05	4215453	・ボルト	・BOLT	1					
06	2040457	・ロッド・ピストン	・ROD;PISTON	1					
07	4379385	・ウエアリング	・WEARING	2					
08	4291852	・パッキン;U-リング	・PACKING;U-RING	1					
09	4291853	・リング;バックアップ	・RING;BACK-UP	1					
10	4291854	・プレート	・PLATE	1					
11	991351	・リング;リテイニング	・RING;RETAINING	1					
12	3059755	・ガイド	・GUIDE	1					
13	4502700	・O-リング	・O-RING	1					
14	M341436	・ボルト;ソケット	・BOLT;SOCKET	6					
15	4255055	・バルブ	・VALVE	1					

上ローラ (スタンダードトラック)
UPPER ROLLER (STD. TRACK)

適用号機 010001-
Serial No.

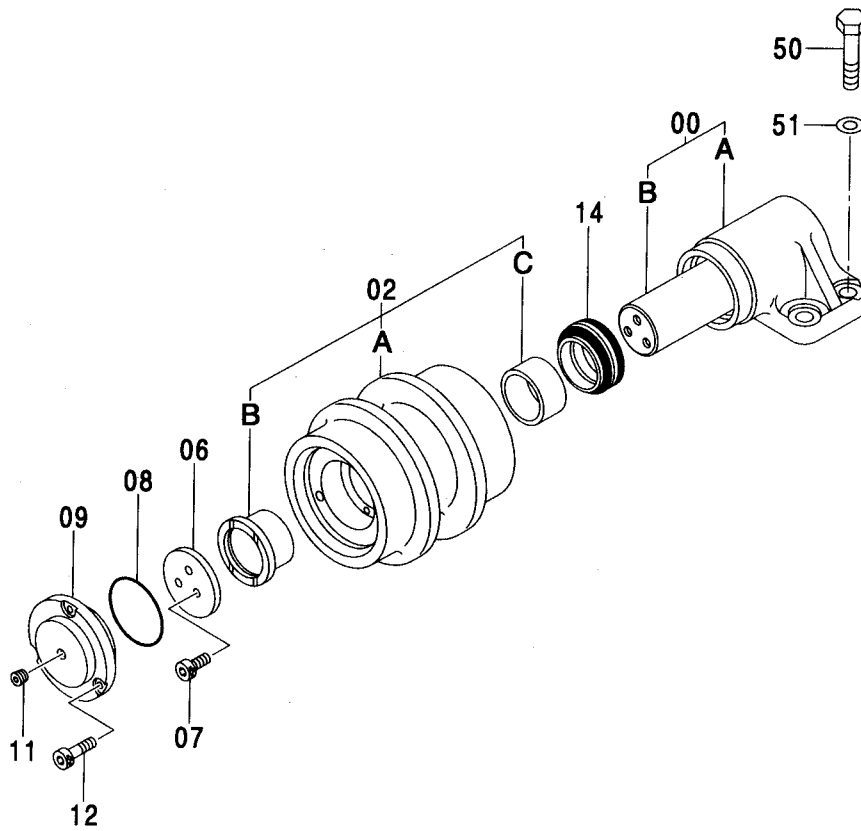

(M)

符号 ITEM	部品番号 PART NO.	部 品 名	PART NAME	数量 Q' TY	サービス コード S. C	適用号機 SERIAL NO.	互 換 性 I CA	代 替 部 品 REPLACEABLE PART	
								部品番号 PART NO.	数量 Q' TY
00-14	9099140	ウエローラ アツセン	UPPER ROLLER ASS'Y	4					
00	9133540	・ブ ラケツ アツセン	・BRACKET ASS'Y	1					
00A	+++++	・・ブ ラケツ	・・BRACKET	1	D				
00B	+++++	・・アクスル	・・AXLE	1	D				
02	9133539	・ローラ アツセン	・ROLLER ASS'Y	1					
02A	7023631	・・ローラ	・・ROLLER	1					
02B	3034956	・・ブ ツシグ	・・BUSHING	1					
02C	3035706	・・ブ ツシグ	・・BUSHING	1					
06	4201097	・ブ レート:スラスト	・PLATE:THRUST	1					
07	M341018	・ボ ルト:ソケツ	・BOLT:SOCKET	3					
08	4071222	・O-リグ	・O-RING	1					
09	3053624	・カバ-	・COVER	1					
11	94-2011	・ブ ラグ	・PLUG	1					
12	M341025	・ボ ルト:ソケツ	・BOLT:SOCKET	3					
14	4110359	・シール:グ ループ	・SEAL:GROUP	1		-010264	Y	4110359	1
14	4479926	・シール:グ ループ	・SEAL:GROUP	1		010265-			
50	J931860	ボ ルト	BOLT	16					
51	4114406	ワツシヤ	WASHER	16					

上ローラ (LC トラック) UPPER ROLLER (LC TRACK)

適用号機 450LC, 450LCH : 010001-
Serial No. 460LCH : 050001-

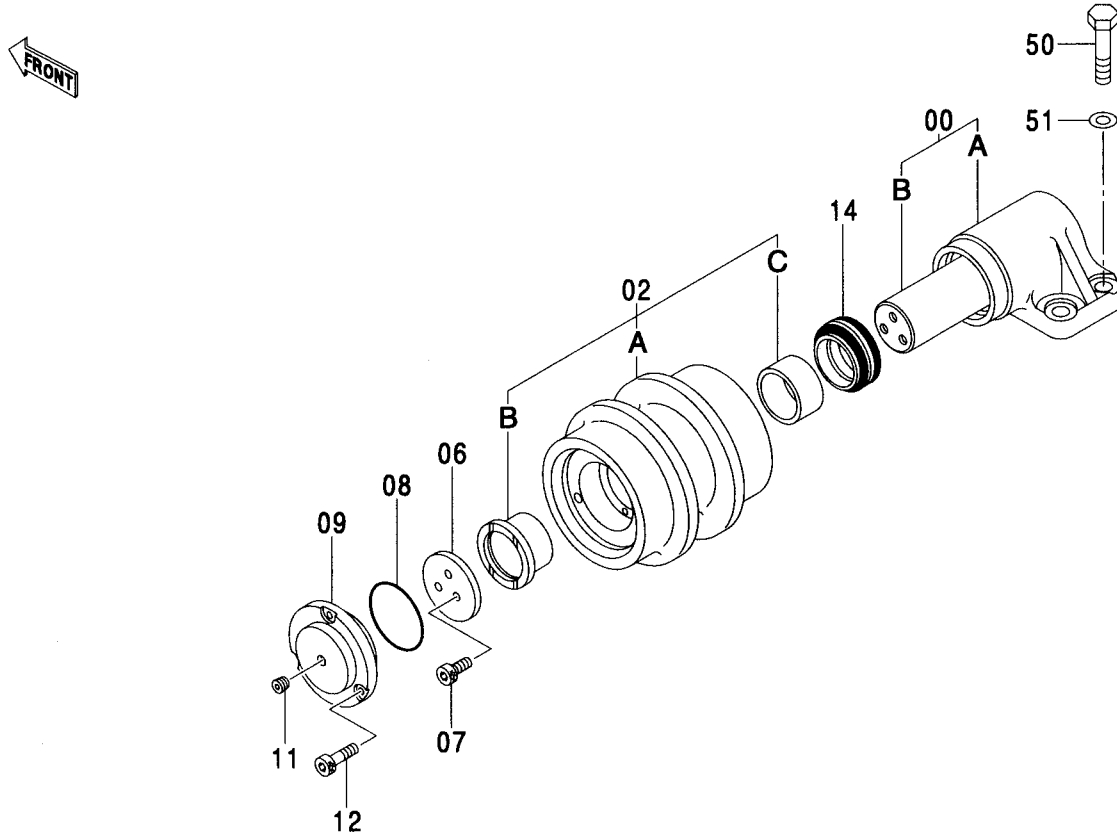

(M)

符号 ITEM	部品番号 PART NO.	部品名	PART NAME	数量 Q' TY	サービス コード S. C	適用号機 SERIAL NO.	互換性 ICA	代替部品 REPLACEABLE PART	
								部品番号 PART NO.	数量 Q' TY
00-14	4349516	上ローラ アッセン	UPPER ROLLER ASS' Y	6					
00	3076387	・ブ ラケット アッセン	・BRACKET ASS' Y	1					
00A	++++++	・ブ ラケット	・BRACKET	1	D				
00B	++++++	・アキスル	・AXLE	1	D				
02	9133539	・ローラ アッセン	・ROLLER ASS' Y	1					
02A	7023631	・ローラ	・ROLLER	1					
02B	3034956	・ブ ヅシク	・BUSHING	1					
02C	3035706	・ブ ヅシク	・BUSHING	1					
06	3076384	・プレート;スラスト	・PLATE; THRUST	1					
07	M341018	・ボルト;ソケット	・BOLT; SOCKET	3					
08	3076388	・O-リング	・O-RING	1					
09	2039631	・カバー	・COVER	1					
11	2039259	・プラグ	・PLUG	1					
12	M341025	・ボルト;ソケット	・BOLT; SOCKET	3					
14	3076385	・シール;グループ	・SEAL; GROUP	1					
50	J931860	ボルト	BOLT	24					
51	4114406	ワッシャ	WASHER	24					

上ローラ (MT トラック)
UPPER ROLLER (MT TRACK)

適用号機 010001-
Serial No.

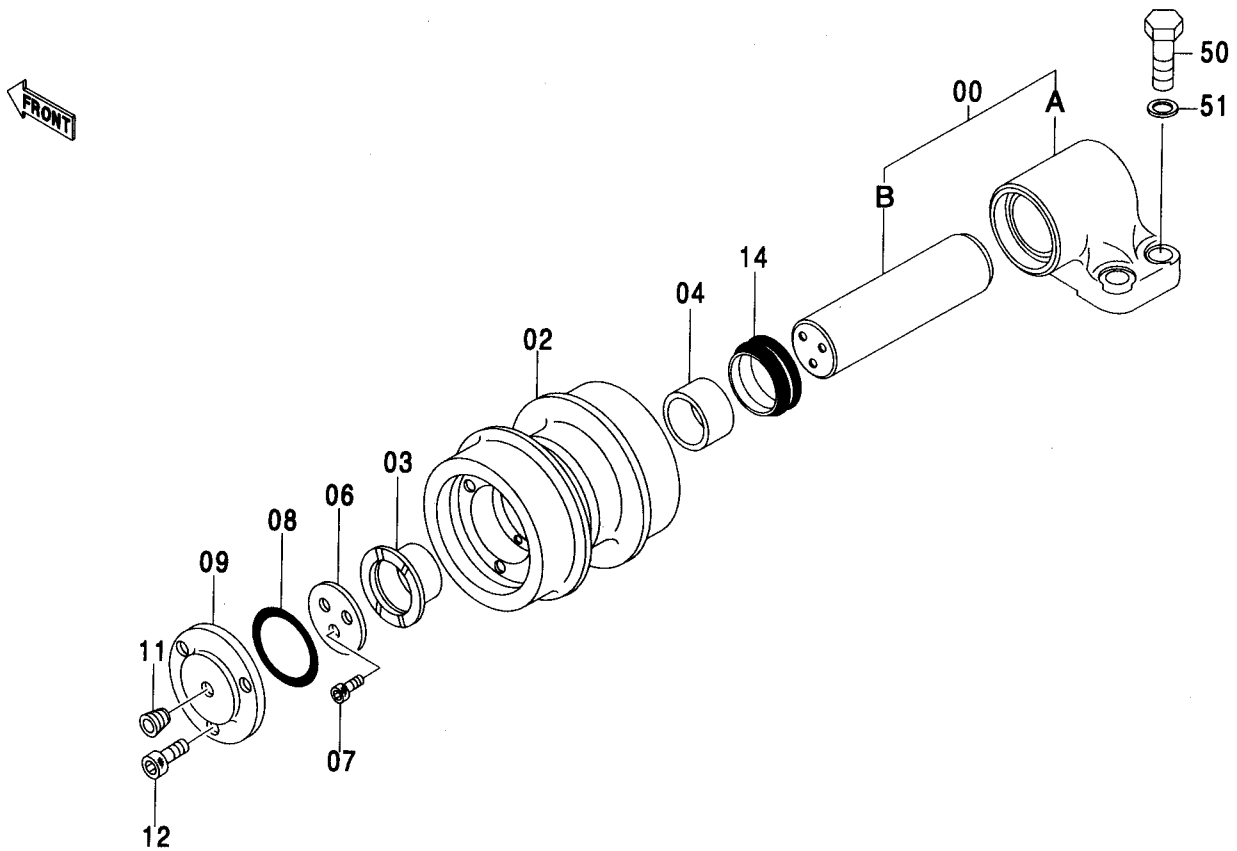

(M)

符号 ITEM	部品番号 PART NO.	部品名	PART NAME	数量 Q' TY	サービス コード S. C	適用号機 SERIAL NO.	代替部品 REPLACEABLE PART	
							互換性 ICA	部品番号 数量 PART NO. Q' TY
00-14	9109492	ウエローラ アッセン	UPPER ROLLER ASS' Y	6				
00	+++++++	・ブ ラケツ アッセン	・BRACKET ASS' Y	1				
00A	2033232	・・ブ ラケツ	・・BRACKET	1				
00B	3059758	・・アクスル	・・AXLE	1				
02	7025472	・ローラ	・ROLLER	1				
03	3059748	・ブ ツシグ	・BUSHING	1				
04	3059749	・ブ ツシグ	・BUSHING	1				
06	4291847	・プレート:スラスト	・PLATE: THRUST	1				
07	M341018	・ボルト:ソケット	・BOLT: SOCKET	3				
08	4071223	・O-リング	・O-RING	1				
09	3059750	・カバー	・COVER	1				
11	94-2011	・プラグ	・PLUG	1				
12	M341025	・ボルト:ソケット	・BOLT: SOCKET	3				
14	4259493	・シール:グループ	・SEAL: GROUP	1				
50	J932075	ボルト	BOLT	24				
51	4018545	ワッシャ	WASHER	24				

下ローラ (スタンダードトラック) LOWER ROLLER (STD. TRACK)

適用号機 010001-
Serial No.

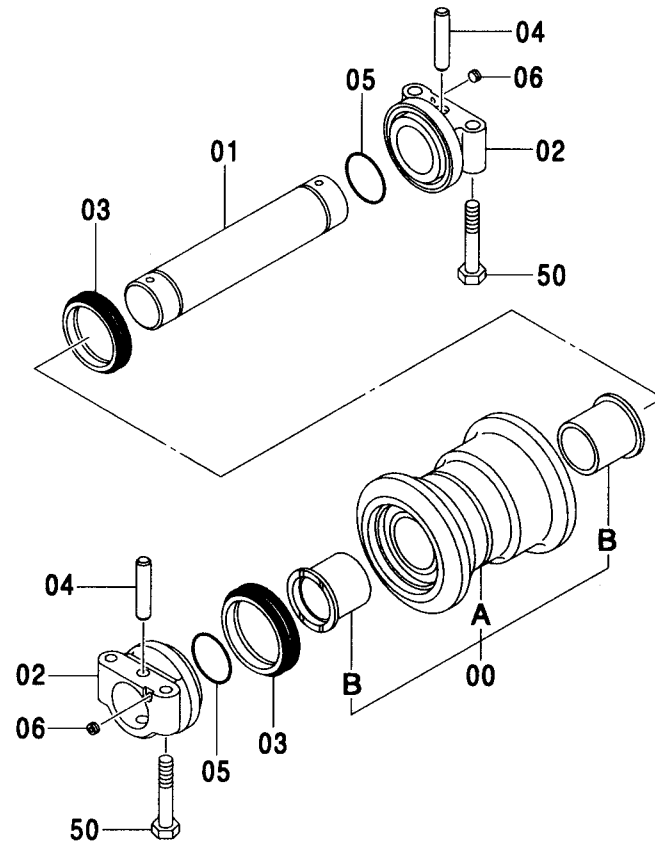

(M)

符号 ITEM	部品番号 PART NO.	部品名	PART NAME	数量 Q'TY	サービス コード S. C	適用号機 SERIAL NO.	互換性 ICA	代替部品 REPLACEABLE PART	
								部品番号 PART NO.	数量 Q'TY
00-06	9129347	下ローラ アッセン	LOWER ROLLER ASS'Y	16					
00	9129346	・ローラ	・ROLLER	1					
00A	7023630	・・ローラ	・・ROLLER	1					
00B	3037465	・・ブッシュング	・・BUSHING	2					
01	3022815	・アクスル	・AXLE	1					
02	1015780	・カラー	・COLLAR	2					
03	4282633	・シール;グループ	・SEAL; GROUP	2					
04	4153955	・ピン	・PIN	2					
05	A810080	・O-リング	・O-RING	2					
06	94-2011	・プラグ	・PLUG	2					
50	J932202	ボルト	BOLT	64					

下ローラ (LC トラック) LOWER ROLLER (LC TRACK)

適用号機 450LC, 450LCH : 010001-
Serial No. 460LCH : 050001-

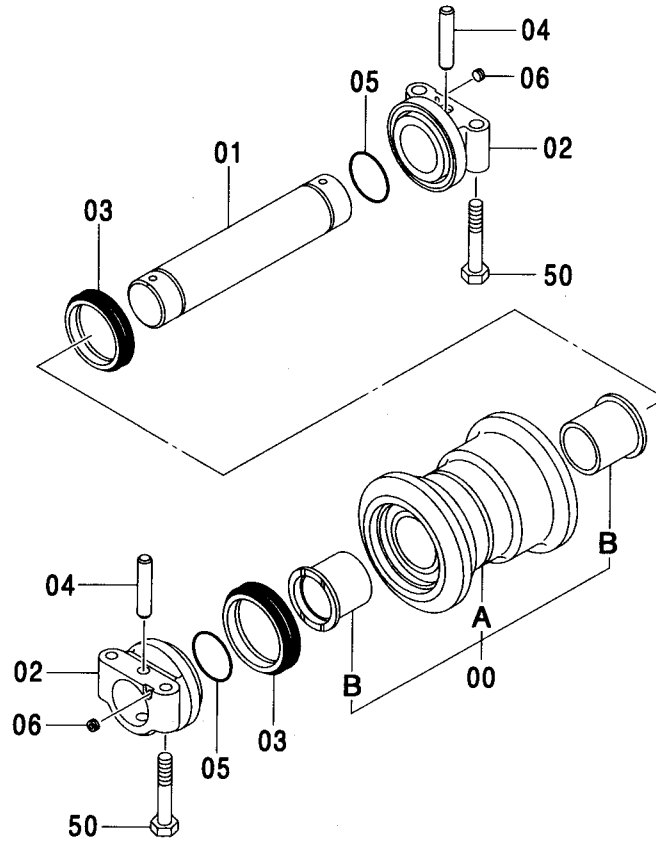

(M)

符号 ITEM	部品番号 PART NO.	部 品 名	PART NAME	数量 Q'TY	サービス コード S. C	適用号機 SERIAL NO.	互 換 性 ICA	代 替 部 品 REPLACEABLE PART	
								部品番号 PART NO.	数量 Q'TY
00-06	9129347	シタローラ アッセン	LOWER ROLLER ASS'Y	18					
00	9129346	・ローラ	・ROLLER	1					
00A	7023630	・・ローラ	・・ROLLER	1					
00B	3037465	・・ブッシュング	・・BUSHING	2					
01	3022815	・アクスル	・AXLE	1					
02	1015780	・カラー	・COLLAR	2					
03	4282633	・シール:グループ	・SEAL:GROUP	2					
04	4153955	・ピン	・PIN	2					
05	A810080	・O-リング	・O-RING	2					
06	94-2011	・プラグ	・PLUG	2					
50	J932202	ボルト	BOLT	72					

下ローラ (MT トラック)
LOWER ROLLER (MT TRACK)

適用号機 010001-
Serial No.

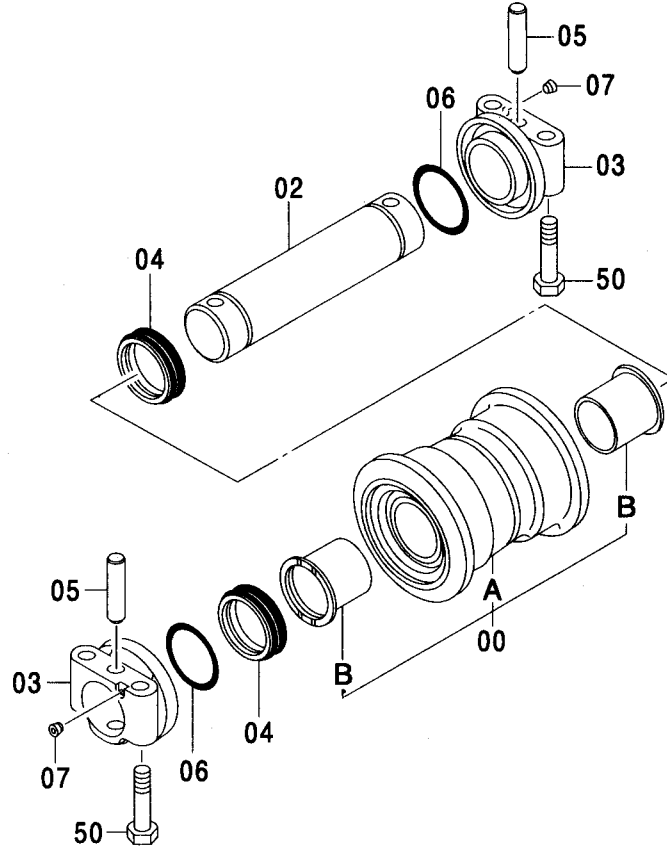

(M)

符号 ITEM	部品番号 PART NO.	部 品 名	PART NAME	数量 Q' TY	サービス コード S. C	適用号機 SERIAL NO.	互 換 性 ICA	代 替 部 品 REPLACEABLE PART	
								部品番号 PART NO.	数量 Q' TY
00-07	9109493	シタローラ アッセン	LOWER ROLLER ASS'Y	16					
00	9147735	・ローラ	・ROLLER	1					
00A	7025473	・・ローラ	・・ROLLER	1					
00B	3059751	・・ブッシュ	・・BUSHING	2					
02	2038579	・アクスル	・AXLE	1					
03	1017552	・カラー	・COLLAR	2					
04	4283636	・シール:グループ	・SEAL:GROUP	2					
05	4291848	・ピン	・PIN	2					
06	955021	・O-リング	・O-RING	2					
07	4315607	・プラグ	・PLUG	2					
50	J932409	・ボルト	BOLT	64					

トラックリンク 600G (スタンダードトラック) TRACK-LINK 600G (STD. TRACK)

適用号機 010001-
Serial No.

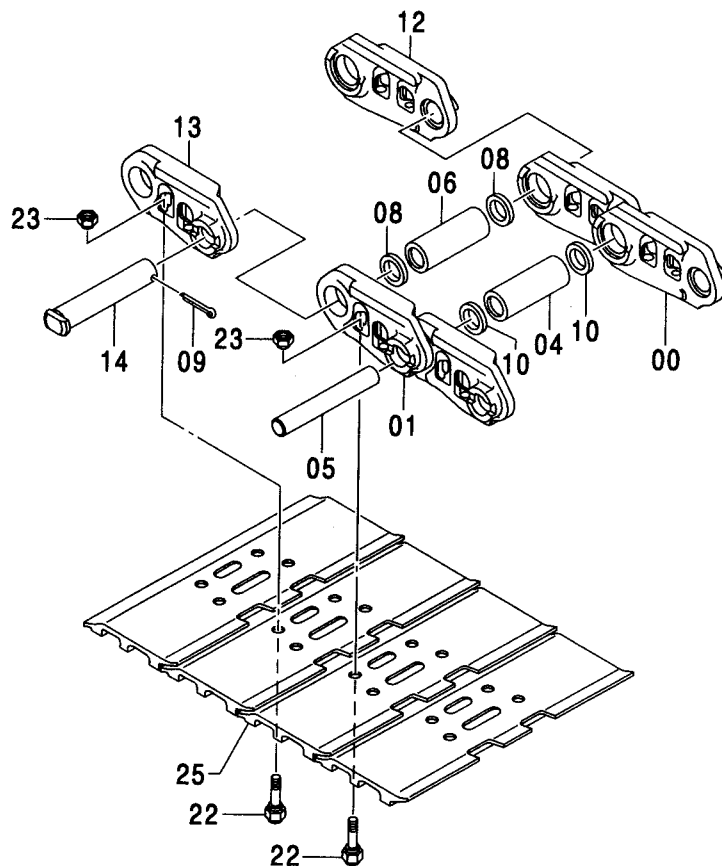

(M)

符号 ITEM	部品番号 PART NO.	部品名	PART NAME	数量 Q'TY	サービス コード S.C	適用号機 SERIAL NO.	互換性 ICA	代替部品 REPLACEABLE PART	
								部品番号 PART NO.	数量 Q'TY
	9175108	トラックリンク アッセン	TRACK-LINK ASSY	2					
00-14	9133225	・トラックリンク アッセン	・TRACK-LINK ASSY	1			I	4387658	1
00-14	4387658	・トラックリンク アッセン	・TRACK-LINK ASSY	1	S				
00	4328027	・・トラックリンク (ミギ)	・・TRACK-LINK (R)	48					
01	4328028	・・トラックリンク (ヒダリ)	・・TRACK-LINK (L)	48					
04	4328031	・・ブッシュング ; トラック	・・BUSHING ; TRACK	48					
05	4155607	・・ピン	・・PIN	48					
06	4207487	・・ブッシュング ; マスタ	・・BUSHING ; MASTER	1					
08	4328032	・・カラー	・・COLLAR	2					
09	A761080	・・ピン ; スプリット	・・PIN ; SPLIT	1					
10	4232908	・・シール	・・SEAL	96					
12	4342893	・・トラックリンク ; マスタ (ミギ)	・・TRACK-LINK ; M (R)	1					
13	4342894	・・トラックリンク ; マスタ (ヒダリ)	・・TRACK-LINK ; M (L)	1					
14	4342895	・・ピン ; マスタ	・・PIN ; MASTER	1					
22	4328034	・ボルト ; シュー	・BOLT ; SHOE	196					
23	4328035	・ナット	・NUT	196					
25	4409426	・シュー	・SHOE	49					

トラックリンク 600G (LC トラック)
TRACK-LINK 600G (LC TRACK)

適用号機 450LC, 450LCH : 010001-
Serial No. 460LCH : 050001-

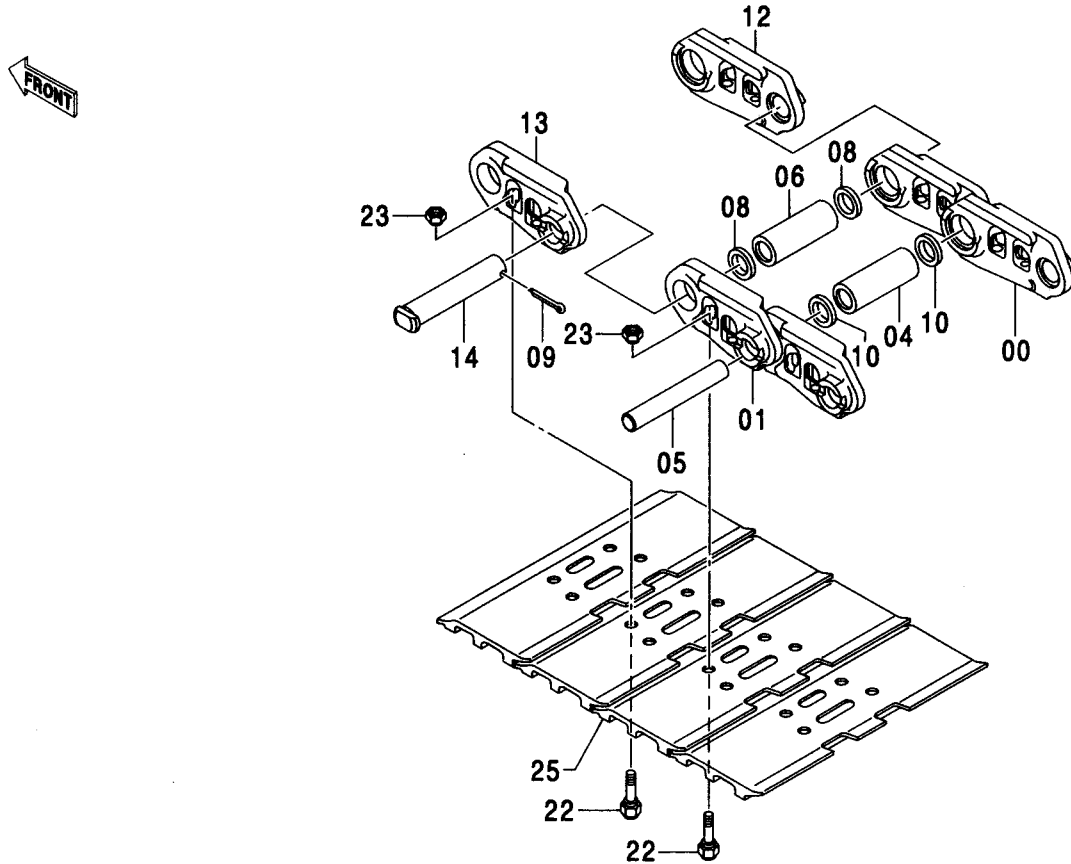

(M)

符号 ITEM	部品番号 PART NO.	部 品 名	PART NAME	数量 Q' TY	サービス コード S. C	適用号機 SERIAL NO.	互換性 I C A	代替部品 REPLACEABLE PART	
								部品番号 PART NO.	数量 Q' TY
	9175110	トラックリンク アッセン	TRACK-LINK ASSY	2					
00-14	9129617	・トラックリンク アッセン	・TRACK-LINK ASSY	1			1	4387659	1
00-14	4387659	・トラックリンク アッセン	・TRACK-LINK ASSY	1	S				
00	4328027	・・トラックリンク (ミギ)	・・TRACK-LINK (R)	52					
01	4328028	・・トラックリンク (ヒダリ)	・・TRACK-LINK (L)	52					
04	4328031	・・ブッシュング : トラック	・・BUSHING : TRACK	52					
05	4155607	・・ピン	・・PIN	52					
06	4207487	・・ブッシュング : マスタ	・・BUSHING : MASTER	1					
08	4328032	・・カラー	・・COLLAR	2					
09	A761080	・・ピン : スプリット	・・PIN : SPLIT	1					
10	4232908	・・シール	・・SEAL	104					
12	4342893	・・トラックリンク : マスタ (ミギ)	・・TRACK-LINK : M (R)	1					
13	4342894	・・トラックリンク : マスタ (ヒダリ)	・・TRACK-LINK : M (L)	1					
14	4342895	・・ピン : マスタ	・・PIN : MASTER	1					
22	4328034	・ボルト : シュー	・BOLT : SHOE	212					
23	4328035	・ナット	・NUT	212					
25	4409426	・シュー	・SHOE	53					

トラックリンク 600G (MT トラック)
TRACK-LINK 600G (MT TRACK)

適用号機 010001-
Serial No.

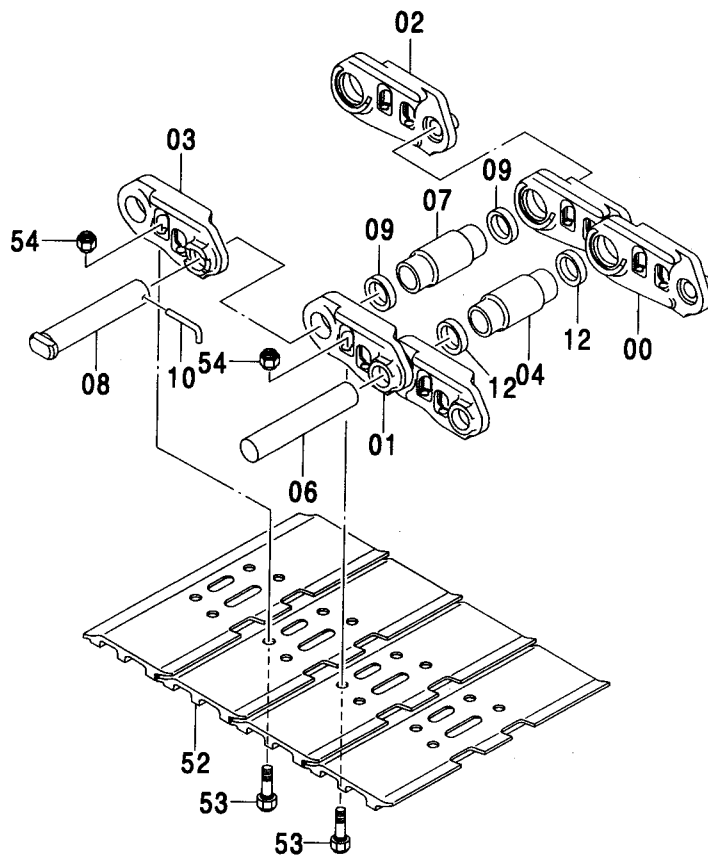

符号 ITEM	部品番号 PART NO.	部 品 名	PART NAME	数量 Q'TY	サービス コード S.C	適用号機 SERIAL NO.	互 換 性 I.C.A	代 替 部 品 REPLACEABLE PART	
								部品番号 PART NO.	数量 Q'TY
	9137493	トラックリンク アツセン	TRACK-LINK ASS'Y	2					
00-12	9137495	・トラックリンク アツセン	・TRACK-LINK ASS'Y	1					
00	4295788	・・トラックリンク (ミキ)	・・TRACK-LINK (R)	48					
01	4295789	・・トラックリンク (ヒタリ)	・・TRACK-LINK (L)	48					
02	4295790	・・トラックリンク:マスタ (ミキ)	・・TRACK-LINK:M (R)	1					
03	4295791	・・トラックリンク:マスタ (ヒタリ)	・・TRACK-LINK:M (L)	1					
04	4295792	・・ブ ッシング;トラック	・・BUSHING;TRACK	48					
06	4326065	・・ピン;リンク	・・PIN;LINK	48					
07	4295795	・・ブ ッシング;マスタ	・・BUSHING;MASTER	1					
08	4326066	・・ピン;マスタ	・・PIN;MASTER	1					
09	4512403	・・カラー	・・COLLAR	2					
10	4037584	・・ピン	・・PIN	1					
12	4295798	・・シール	・・SEAL	96					
52	4435999	・シュー	・SHOE	49					
53	4295784	・ボルト;シュー	・BOLT;SHOE	196					
54	4295785	・ナット	・NUT	196					

トラックリンク 750G (スタンダードトラック) TRACK-LINK 750G (STD. TRACK)

適用号機 010001-
Serial No.

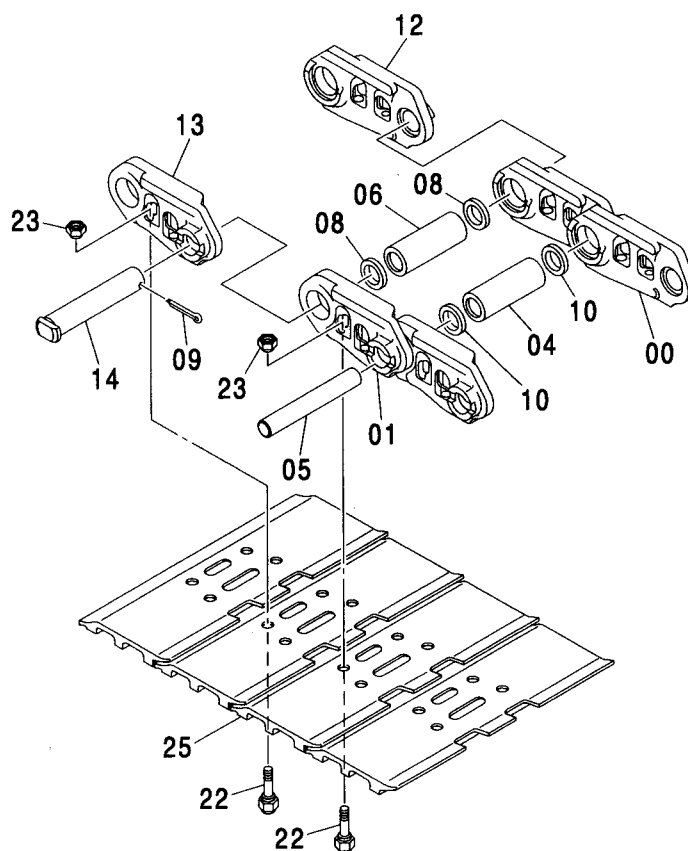

符号 ITEM	部品番号 PART NO.	部 品 名	PART NAME	数量 Q' TY	サービス コード S. C	適用号機 SERIAL NO.	互 換 性 I C A	代 替 部 品 REPLACEABLE PART	
								部品番号 PART NO.	数量 Q' TY
	9171084	トラックリンク アッセン	TRACK-LINK ASSY	2					
00-14	9133225	・トラックリンク アッセン	・TRACK-LINK ASSY	1				4387658	1
00-14	4387658	・トラックリンク アッセン	・TRACK-LINK ASSY	1	S				
00	4328027	・・トラックリンク (ミキ)	・・TRACK-LINK (R)	48					
01	4328028	・・トラックリンク (ヒタリ)	・・TRACK-LINK (L)	48					
04	4328031	・・ブ ヅシグ ; トラック	・・BUSHING: TRACK	48					
05	4155607	・・ピ ン	・・PIN	48					
06	4207487	・・ブ ヅシグ ; マスタ	・・BUSHING: MASTER	1					
08	4328032	・・カ ラー	・・COLLAR	2					
09	A761080	・・ピ ン ; ス プ リ ッ ト	・・PIN: SPLIT	1					
10	4232908	・・シ ール	・・SEAL	96					
12	4342893	・・トラックリンク ; マスタ (ミキ)	・・TRACK-LINK: M (R)	1					
13	4342894	・・トラックリンク ; マスタ (ヒタリ)	・・TRACK-LINK: M (L)	1					
14	4342895	・・ピ ン ; マスタ	・・PIN: MASTER	1					
22	4328034	・ボ ル ト ; シ ュ ー	・BOLT: SHOE	196					
23	4328035	・ナ ッ ト	・NUT	196					
25	4403212	・シ ュ ー	・SHOE	49					

トラックリンク 750G (LC トラック)

TRACK-LINK 750G (LC TRACK)

適用号機 450LC, 450LCH : 010001-
Serial No. 460LCH : 050001-

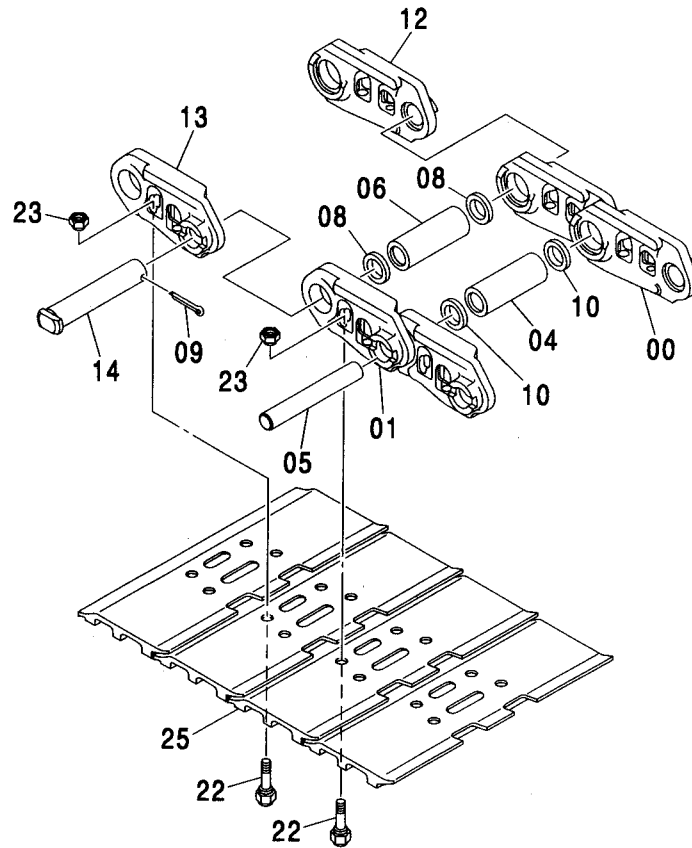

符号 ITEM	部品番号 PART NO.	部 品 名	PART NAME	数量 Q' TY	サービス コード S. C	適用号機 SERIAL NO.	互 換 性 ICA	代 替 部 品 REPLACEABLE PART	
								部品番号 PART NO.	数量 Q' TY
	9171088	トラックリンク アッセン	TRACK-LINK ASSY	2					
00-14	9129617	・トラックリンク アッセン	・TRACK-LINK ASSY	1				4387659	1
00-14	4387659	・トラックリンク アッセン	・TRACK-LINK ASSY	1	S				
00	4328027	・・トラックリンク (ミギ)	・・TRACK-LINK (R)	52					
01	4328028	・・トラックリンク (ヒダリ)	・・TRACK-LINK (L)	52					
04	4328031	・・ブッシュング ; トラック	・・BUSHING ; TRACK	52					
05	4155607	・・ピン	・・PIN	52					
06	4207487	・・ブッシュング ; マスタ	・・BUSHING ; MASTER	1					
08	4328032	・・カラー	・・COLLAR	2					
09	A761080	・・ピン ; スプリット	・・PIN ; SPLIT	1					
10	4232908	・・シール	・・SEAL	104					
12	4342893	・・トラックリンク ; マスタ (ミギ)	・・TRACK-LINK ; M (R)	1					
13	4342894	・・トラックリンク ; マスタ (ヒダリ)	・・TRACK-LINK ; M (L)	1					
14	4342895	・・ピン ; マスタ	・・PIN ; MASTER	1					
22	4328034	・ボルト ; シュー	・BOLT ; SHOE	212					
23	4328035	・ナット	・NUT	212					
25	4403212	・シュー	・SHOE	53					

トラックリンク 750G (MT トラック)
TRACK-LINK 750G (MT TRACK)

適用号機 010001-
Serial No.

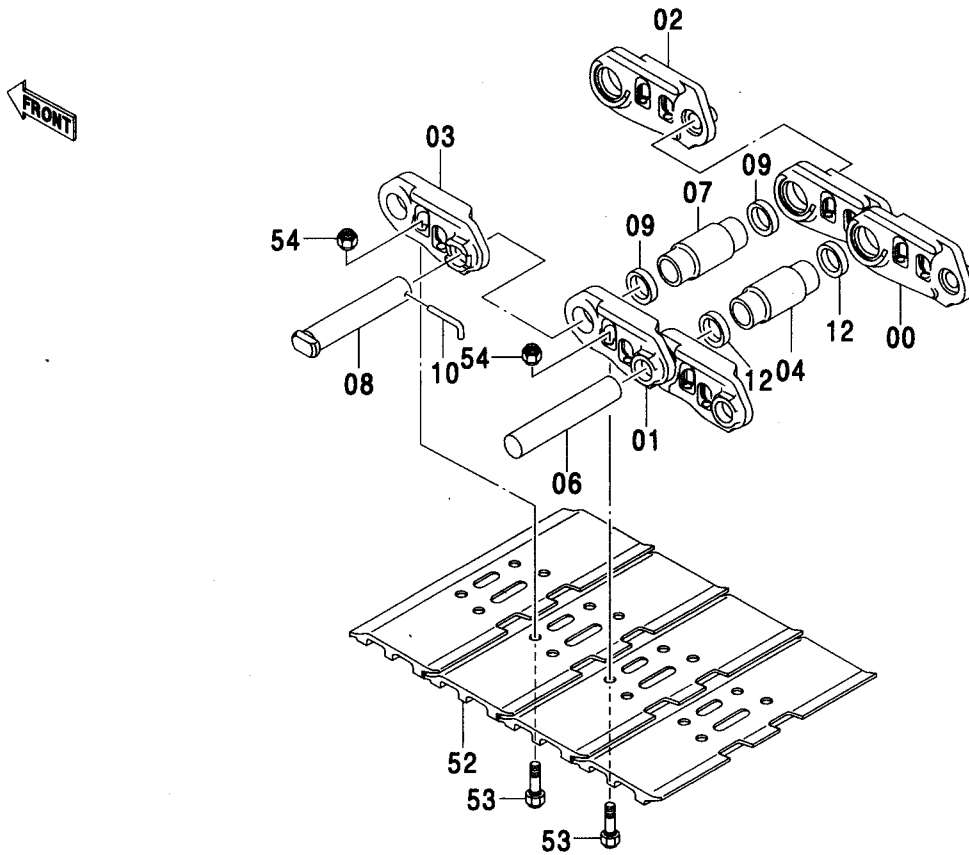

符号 ITEM	部品番号 PART NO.	部 品 名	PART NAME	数量 Q' TY	サービス コード S. C.	適用号機 SERIAL NO.	互 換 性 I C A	代 替 部 品 REPLACEABLE PART	
								部品番号 PART NO.	数量 Q' TY
	9140956	トラックリンク アッセン	TRACK-LINK ASS'Y	2					
00-12	9137495	・トラックリンク アッセン	・TRACK-LINK ASS'Y	1					
00	4295788	・・トラックリンク (ミキ)	・・TRACK-LINK (R)	48					
01	4295789	・・トラックリンク (ヒダ)	・・TRACK-LINK (L)	48					
02	4295790	・・トラックリンク; マスタ (ミキ)	・・TRACK-LINK; M (R)	1					
03	4295791	・・トラックリンク; マスタ (ヒダ)	・・TRACK-LINK; M (L)	1					
04	4295792	・・ブッシュ; トラック	・・BUSHING; TRACK	48					
06	4326065	・・ピン; リンク	・・PIN; LINK	48					
07	4295795	・・ブッシュ; マスタ	・・BUSHING; MASTER	1					
08	4326066	・・ピン; マスタ	・・PIN; MASTER	1					
09	4512403	・・カラー	・・COLLAR	2					
10	4037584	・・ピン	・・PIN	1					
12	4295798	・・シール	・・SEAL	96					
52	4436000	・シュー	・SHOE	49					
53	4295784	・ボルト; シュー	・BOLT; SHOE	196					
54	4295785	・ナット	・NUT	196					

トラックリンク 900G (LC トラック)

TRACK-LINK 900G (LC TRACK)

適用号機 450LC, 450LCH : 010001-
Serial No. 460LCH : 050001-

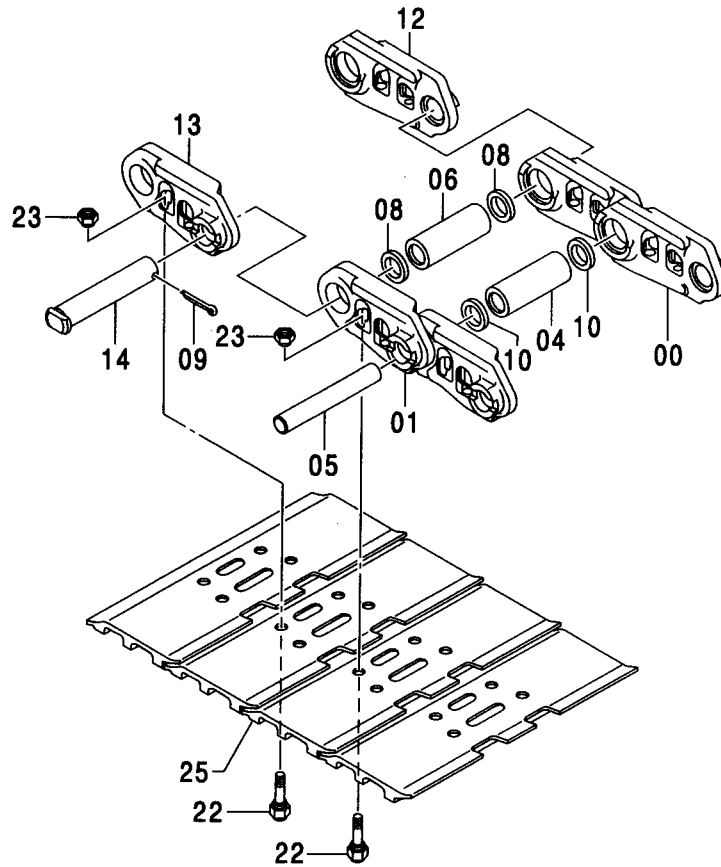

Ⓜ

符号 ITEM	部品番号 PART NO.	部 品 名	PART NAME	数量 Q' TY	サービス コード S. C	適用号機 SERIAL NO.	互 換 性 ICA	代 替 部 品 REPLACEABLE PART	
								部品番号 PART NO.	数量 Q' TY
	9175112	トラックリンク アッセン	TRACK-LINK ASSY	2					
00-14	9129617	・トラックリンク アッセン	・TRACK-LINK ASSY	1				4387659	1
00-14	4387659	・トラックリンク アッセン	・TRACK-LINK ASSY	1	S				
00	4328027	・・トラックリンク (ミキ)	・・TRACK-LINK (R)	52					
01	4328028	・・トラックリンク (ヒタリ)	・・TRACK-LINK (L)	52					
04	4328031	・・ブ ヅシク ; トラック	・・BUSHING; TRACK	52					
05	4155607	・・ピン	・・PIN	52					
06	4207487	・・ブ ヅシク ; マスタ	・・BUSHING; MASTER	1					
08	4328032	・・カラー	・・COLLAR	2					
09	A761080	・・ピン; スプリット	・・PIN; SPLIT	1					
10	4232908	・・シール	・・SEAL	104					
12	4342893	・・トラックリンク; マスタ (ミキ)	・・TRACK-LINK; M (R)	1					
13	4342894	・・トラックリンク; マスタ (ヒタリ)	・・TRACK-LINK; M (L)	1					
14	4342895	・・ピン; マスタ	・・PIN; MASTER	1					
22	4328034	・ボルト; シュー	・BOLT; SHOE	212					
23	4328035	・ナット	・NUT	212					
25	4409428	・シュー	・SHOE	53					

トラックリンク 900G (MT トラック)

TRACK-LINK 900G (MT TRACK)

適用号機 010001-
Serial No.

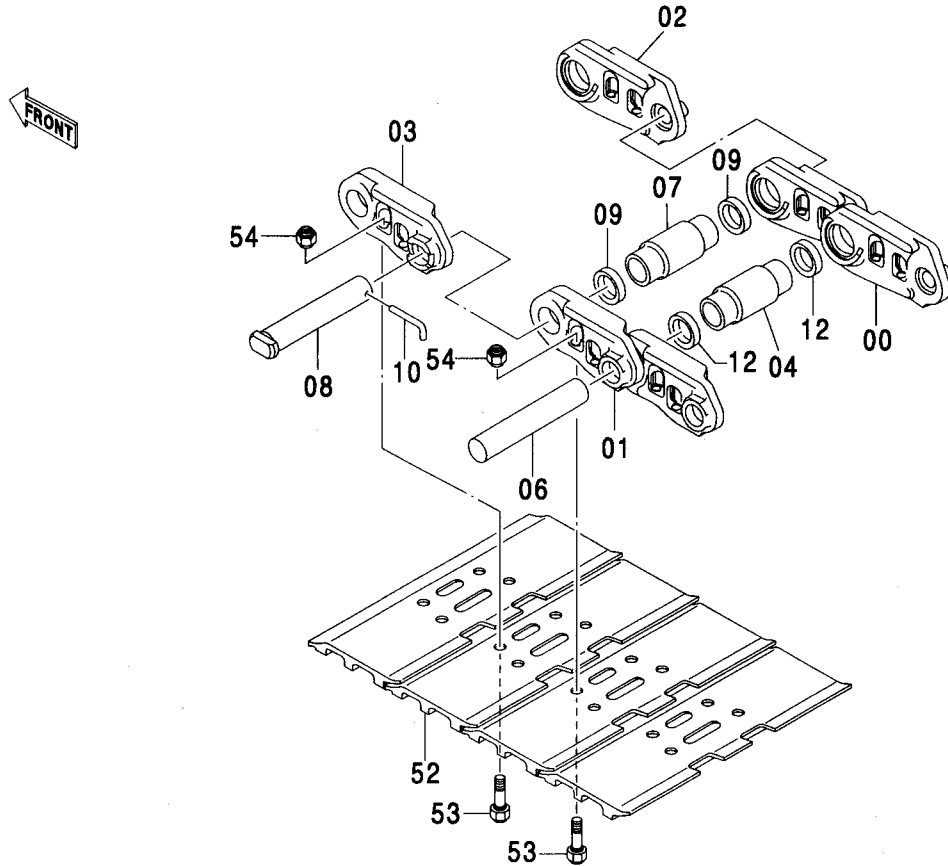

(M)

符号 ITEM	部品番号 PART NO.	部 品 名	PART NAME	数量 Q' TY	サービス コード S. C	適用号機 SERIAL NO.	互 換 性 ICA	代 替 部 品 REPLACEABLE PART	
								部品番号 PART NO.	数量 Q' TY
	9142242	トラックリンク アッセン	TRACK-LINK ASS' Y	2					
00-12	9137495	・トラックリンク アッセン	・TRACK-LINK ASS' Y	1					
00	4295788	・・トラックリンク (ミキ)	・・TRACK-LINK (R)	48					
01	4295789	・・トラックリンク (ヒダ)	・・TRACK-LINK (L)	48					
02	4295790	・・トラックリンク:マスタ (ミキ)	・・TRACK-LINK:M (R)	1					
03	4295791	・・トラックリンク:マスタ (ヒダ)	・・TRACK-LINK:M (L)	1					
04	4295792	・・ブッシュング:トラック	・・BUSHING:TRACK	48					
06	4326065	・・ピン:リンク	・・PIN:LINK	48					
07	4295795	・・ブッシュング:マスタ	・・BUSHING:MASTER	1					
08	4326066	・・ピン:マスタ	・・PIN:MASTER	1					
09	4512403	・・カラー	・・COLLAR	2					
10	4037584	・・ピン	・・PIN	1					
12	4295798	・・シール	・・SEAL	96					
52	4436001	・シュー	・SHOE	49					
53	4295784	・ボルト:シュー	・BOLT:SHOE	196					
54	4295785	・ナット	・NUT	196					

センタージョイント CENTER JOINT

適用号機 450, H, MT, MTH : 010001-
Serial No. 460 : 050001-

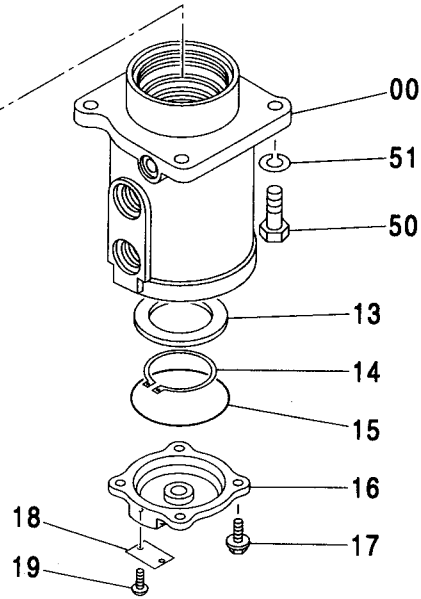
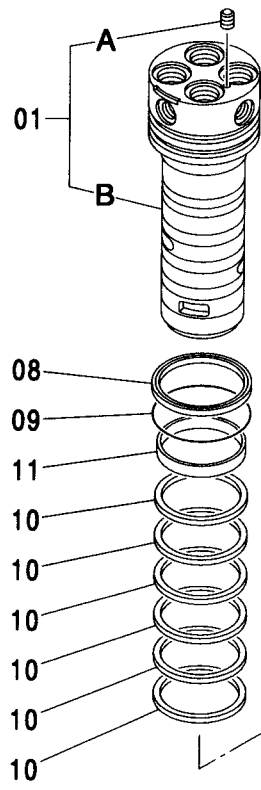
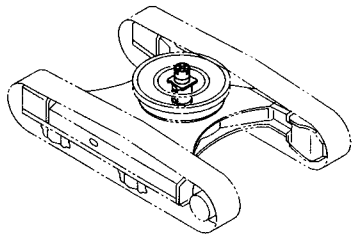

(M)

符号 ITEM	部品番号 PART NO.	部品名	PART NAME	数量 Q'TY	サービス コード S.C	適用号機 SERIAL NO.	互換性 ICA	代替部品 REPLACEABLE PART	
								部品番号 PART NO.	数量 Q'TY
00-19	9183296	ジョイント; センタ アッセン	JOINT; CENTER ASS'Y	1					
00	1027536	・ボディ	・BODY	1					
01	9186449	・スピンドル アッセン	・SPINDLE ASS'Y	1					
01A	0003590	・スピンドル	・SPINDLE	1					
01B	4239610	・プラグ	・PLUG	1					
08	4408281	・シール; ダスト	・SEAL; DUST	1					
09	4430508	・O-リング	・O-RING	1					
10	4359550	・シール; オイル	・SEAL; OIL	6					
11	4359549	・ブッシング	・BUSHING	1					
13	4359548	・リング	・RING	1					
14	991350	・リング; リテーニング	・RING; RETAINING	1					
15	A810125	・O-リング	・O-RING	1					
16	3074241	・カバー	・COVER	1					
17	J011230	・ボルト; セムス	・BOLT; SEMS	4		-D03/04			
17	J271230	・ボルト; セムス	・BOLT; SEMS	4	#D	D03/05-	T	J901230	4
								J222012	4
18	3053559	・ネームプレート	・NAME-PLATE	1					
19	M492564	・スクリュ; ドライブ	・SCREW; DRIVE	2					
50	J901640	・ボルト	BOLT	4					
51	A590916	ワッシャ; スプリング	WASHER; SPRING	4					

MEMO

A series of horizontal dashed lines for writing.

走行配管 (スタンダードトラック)
 TRAVEL PIPING (STD. TRACK)

適用号機 010001-
 Serial No.

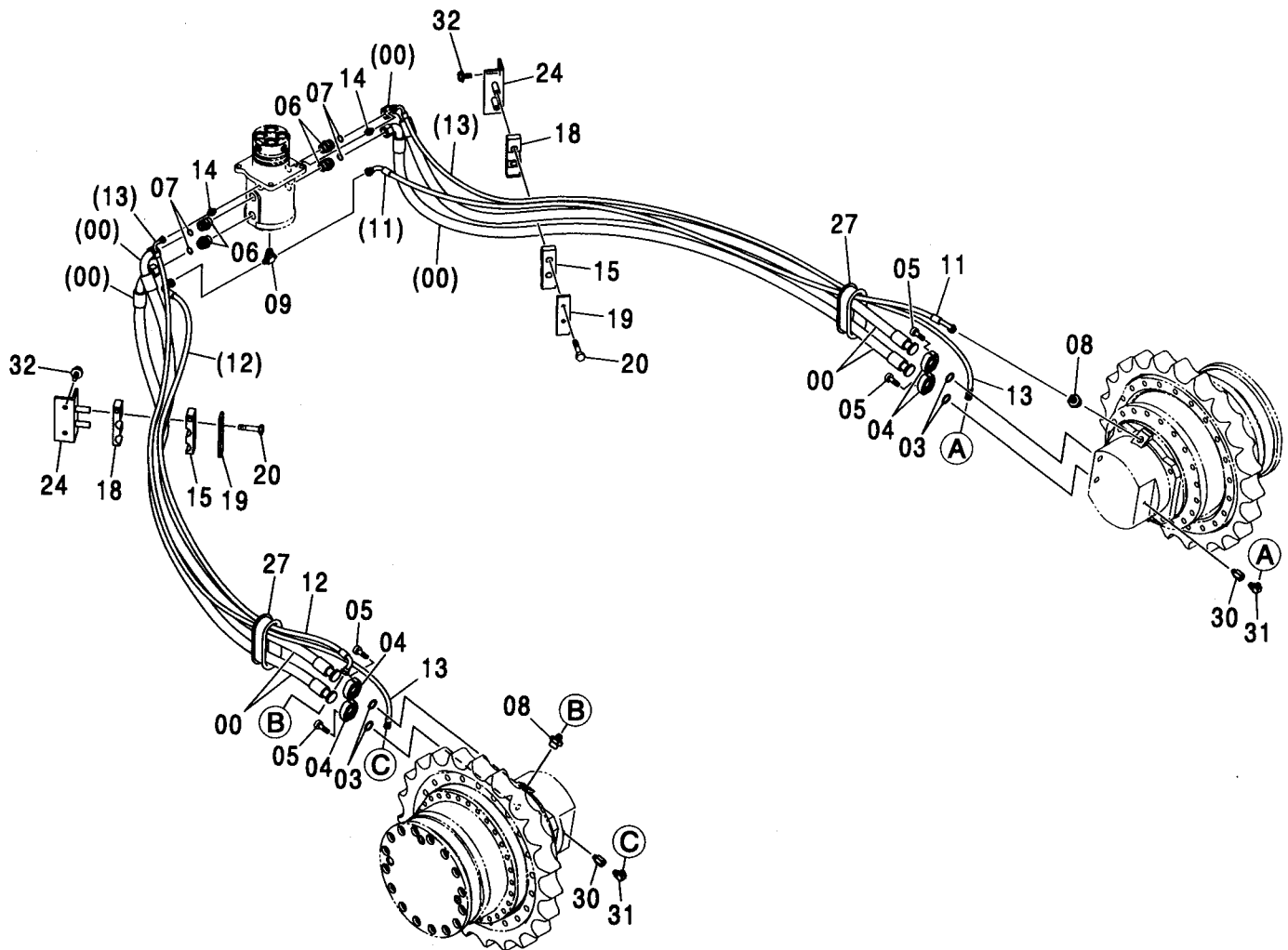
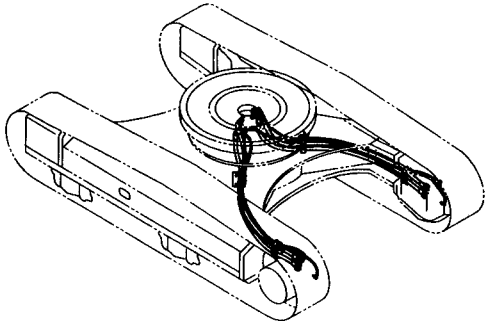

走行配管 (スタンダードトラック)
TRAVEL PIPING (STD. TRACK)

適用号機 010001-
Serial No.

符号 ITEM	部品番号 PART NO.	部 品 名	PART NAME	数量 Q' TY	サービス コード S. C	適用号機 SERIAL NO.	互 換 性 ICA	代 替 部 品 REPLACEABLE PART	
								部品番号 PART NO.	数量 Q' TY
00	4430973	ホース	HOSE	4					
03	966993	O-リング	O-RING	4					
04	4085560	フランジ;スプリット	FLANGE;SPLIT	8					
05	M341240	ボルト;ソケット	BOLT;SOCKET	16					
06	4189535	アダプタ;S	ADAPTER;S	4					
06A	4506429	O-リング	O-RING	1					
07	4187328	O-リング	O-RING	4					
08	4317612	アダプタ;S	ADAPTER;S	2					
08A	4506424	O-リング	O-RING	1					
09	A852544	チー;S	TEE;S	1					
09A	4506418	O-リング	O-RING	1					
11	4443340	ホース	HOSE	1					
12	4443343	ホース	HOSE	1					
13	4435310	ホース	HOSE	2					
14	A852133	アダプタ;S	ADAPTER;S	2					
14A	4509180	O-リング	O-RING	1					
15	4339413	クランプ;ホース	CLAMP;HOSE	2					
18	4267673	クランプ;ホース	CLAMP;HOSE	2					
19	4268908	プレート	PLATE	2					
20	J011200	ボルト;セムス	BOLT;SEMS	4		-D03/04			
20	J271200	ボルト;セムス	BOLT;SEMS	4	#D	D03/05-	T	J271200	4
								J222012	4
24	8061456	ブラケット	BRACKET	2					
27	4438597	ブッシング;ラバー	BUSHING;RUBBER	2					
30	4202564	アダプタ;S	ADAPTER;S	2					
30A	957366	O-リング	O-RING	1					
31	A852323	エルボ;S	ELBOW;S	2					
31A	957366	O-リング	O-RING	1					
32	J031230	ボルト;セムス	BOLT;SEMS	4		-D03/04			
32	J281230	ボルト;セムス	BOLT;SEMS	4	#D	D03/05-	T	J901230	4
								4249324	4

走行配管 (LCトラック, MTトラック)
 TRAVEL PIPING (LC TRACK, MT TRACK)

適用号機 450LC, 450LCH, MT : 010001-
 Serial No. 460 : 050001-

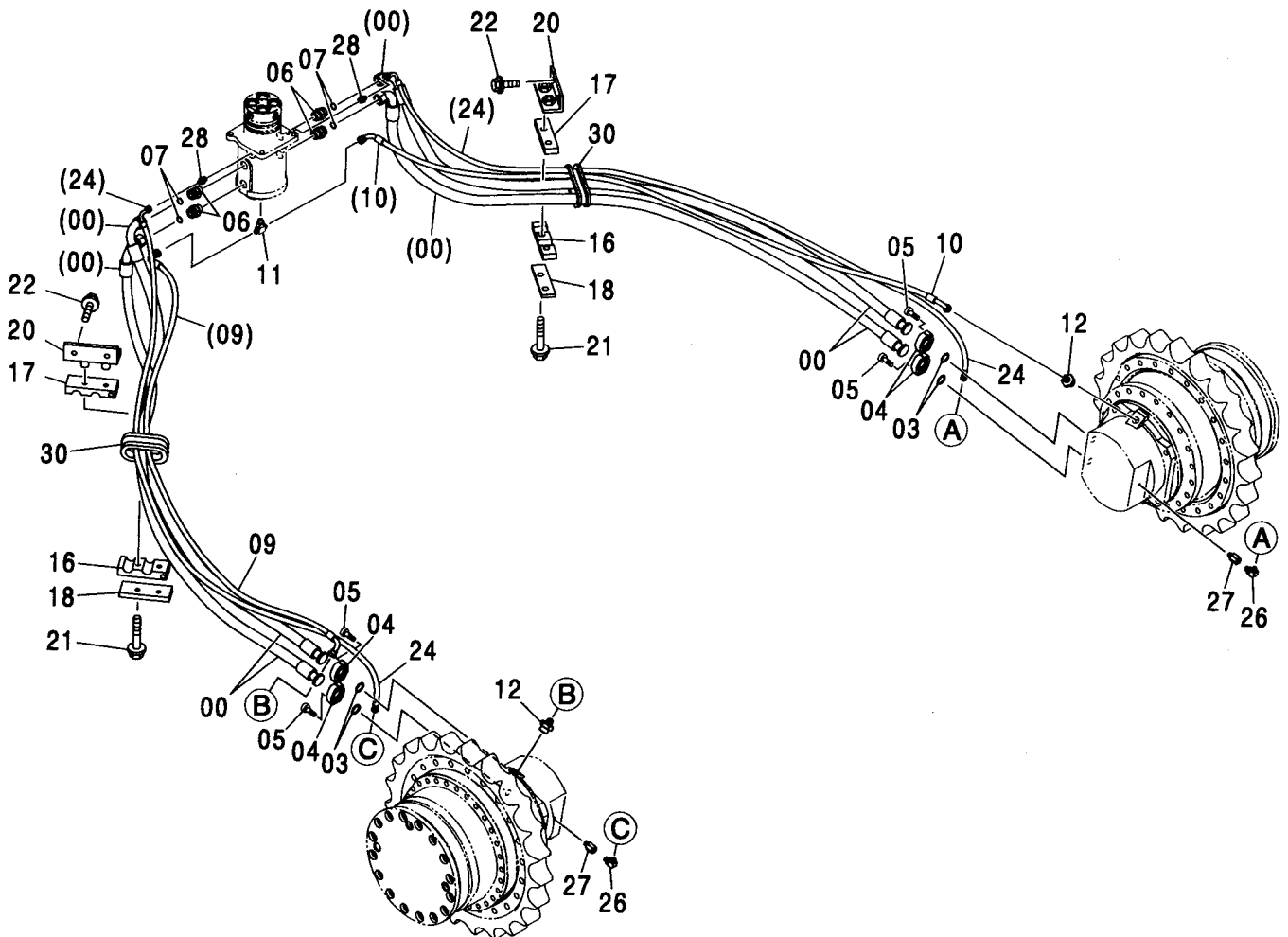
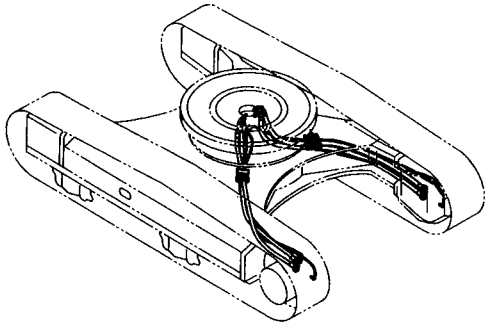

走行配管 (LCトラック, MTトラック)
TRAVEL PIPING (LC TRACK, MT TRACK)

適用号機 450LC, 450LCH, MT : 010001-
Serial No. 460 : 050001-

符号 ITEM	部品番号 PART NO.	部 品 名	PART NAME	数量 Q'TY	サービス コード S.C	適用号機 SERIAL NO.	互 換 性 I C A	代 替 部 品 REPLACEMENT PART	
								部品番号 PART NO.	数量 Q'TY
00	4435320	ホース	HOSE	4					
03	966993	O-リング	O-RING	4					
04	4085560	フランジ:スプリット	FLANGE:SPLIT	8					
05	M341240	ボルト:ソケット	BOLT:SOCKET	16					
06	4189535	アダプタ:S	ADAPTER:S	4					
06A	4506429	O-リング	O-RING	1					
07	4187328	O-リング	O-RING	4					
09	4443346	ホース	HOSE	1					
10	4443348	ホース	HOSE	1					
11	A852544	チー:S	TEE:S	1					
11A	4506418	O-リング	O-RING	1					
12	4317612	アダプタ:S	ADAPTER:S	2					
12A	4506424	O-リング	O-RING	1					
16	4339413	クランプ:ホース	CLAMP:HOSE	2					
17	4267673	クランプ:ホース	CLAMP:HOSE	2					
18	4268908	プレート	PLATE	2					
20	8061456	ブラケット	BRACKET	2					
21	J011200	ボルト:セムス	BOLT:SEMS	4		-D03/04			
21	J271200	ボルト:セムス	BOLT:SEMS	4	#D	D03/05-	T	J901200	4
								J222012	4
22	J031230	ボルト:セムス	BOLT:SEMS	4		-D03/04			
22	J281230	ボルト:セムス	BOLT:SEMS	4	#D	D03/05-	T	J901230	4
								4249324	4
24	4295191	ホース	HOSE	2					
26	A852323	エルボ:S	ELBOW:S	2					
26A	957366	O-リング	O-RING	1					
27	4202564	アダプタ:S	ADAPTER:S	2					
27A	957366	O-リング	O-RING	1					
28	A852133	アダプタ:S	ADAPTER:S	2					
28A	4509180	O-リング	O-RING	1					
30	4343768	ブッシング:ラバー	BUSHING:RUBBER	2					

走行配管カバー (スタンダードトラック, LC トラック)
TRAVEL PIPING COVER (STD. TRACK, LC TRACK)

適用号機 450,H : 010001-
Serial No. 460 : 050001-

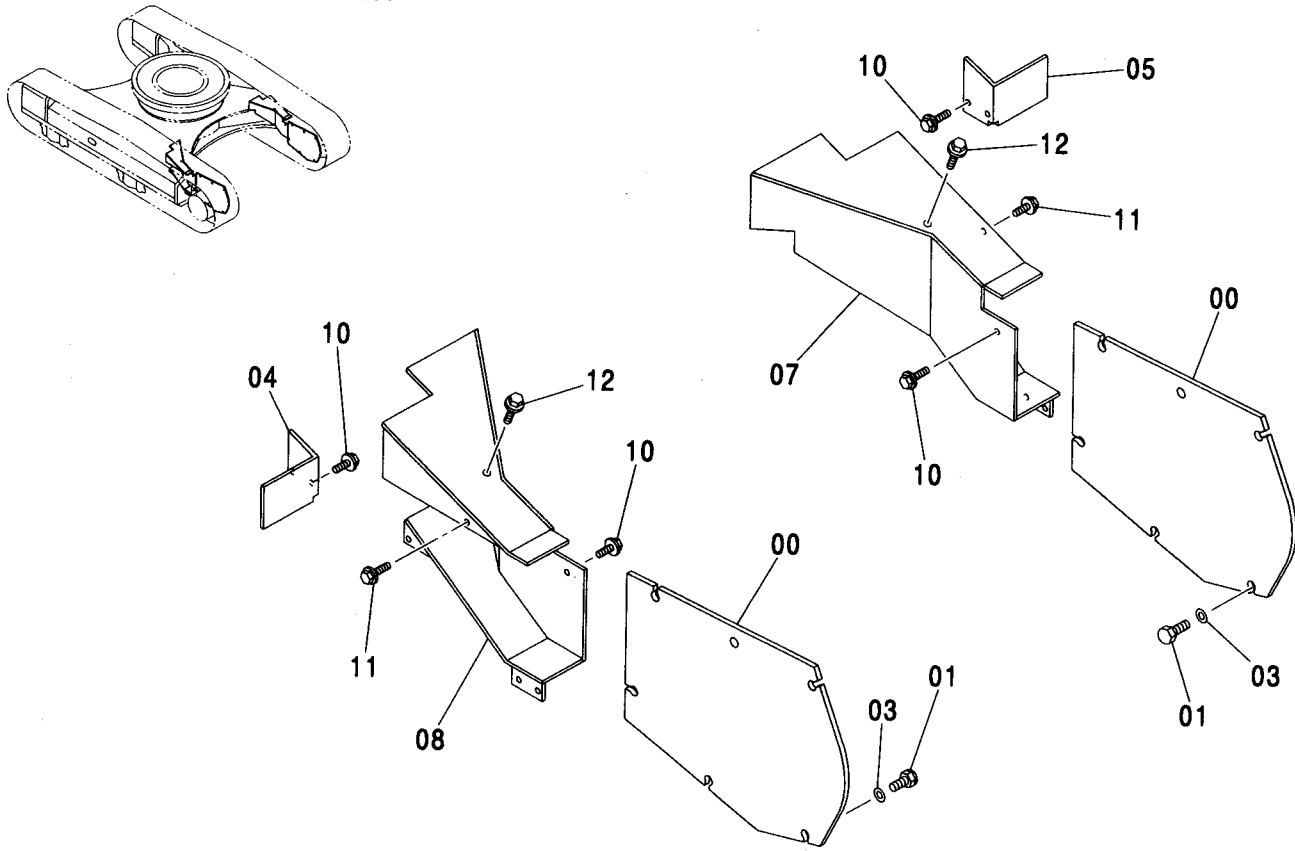

(M)

符号 ITEM	部品番号 PART NO.	部 品 名	PART NAME	数量 Q'TY	サービス コード S.C	適用号機 SERIAL NO.	代替部品 REPLACEABLE PART	
							互換性 ICA	部品番号 数量 PART NO. Q'TY
00	3088005	カバー	COVER	2				
01	4257968	ボルト;シュー	BOLT;SHOE	12				
03	J222016	ワッシャ	WASHER	12				
04	8061383	カバー	COVER	1				
05	8061384	カバー	COVER	1				
07	6018869	カバー;R	COVER	1				
08	6018870	カバー;L	COVER	1				
10	J031235	ボルト;セムス	BOLT;SEMS	12		-D03/04		
10	J261235	ボルト;セムス	BOLT;SEMS	12	#D	D03/05-	T	J901235 12 4249324 12
11	J031250	ボルト;セムス	BOLT;SEMS	2		-D03/04		
11	J281250	ボルト;セムス	BOLT;SEMS	2	#D	D03/05-	T	J901280 2 4249324 2
12	J011225	ボルト;セムス	BOLT;SEMS	2		-D03/04		
12	J271225	ボルト;セムス	BOLT;SEMS	2	#D	D03/05-	T	J901225 2 J222012 2

走行配管カバー (MT トラック)
TRAVEL PIPING COVER (MT TRACK)

適用号機 010001-
Serial No.

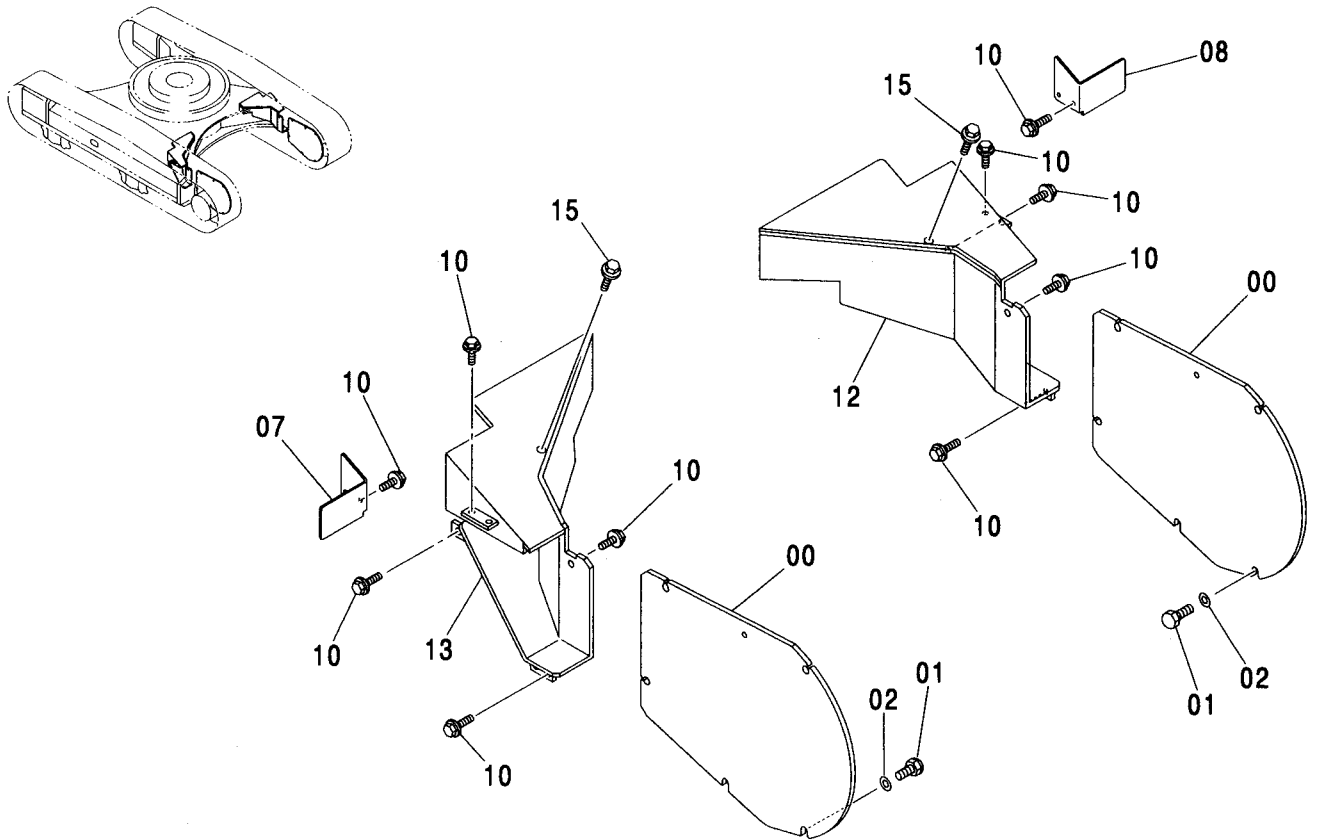

(M)

符号 ITEM	部品番号 PART NO.	部 品 名	PART NAME	数量 Q' TY	サービス コード S. C	適用号機 SERIAL NO.	互 換 性 I C A	代 替 部 品 REPLACEABLE PART	
								部品番号 PART NO.	数量 Q' TY
00	3092031	カバー	COVER	2					
01	4257968	ボルト;シュー	BOLT;SHOE	12					
02	A590916	ワッシャ;スプリング	WASHER;SPRING	12					
07	8061381	カバー	COVER	1					
08	8061382	カバー	COVER	1					
10	J021230	ボルト;セムス	BOLT;SEMS	16		-D03/04			
10	J271230	ボルト;セムス	BOLT;SEMS	16	#D	D03/05-	T	J901230	16
								J222012	16
12	6020985	カバー;R	COVER	1					
13	6020986	カバー;L	COVER	1					
15	J011220	ボルト;セムス	BOLT;SEMS	2		-D03/04			
15	J271220	ボルト;セムス	BOLT;SEMS	2	#D	D03/05-	T	J901220	2
								J222012	2

給脂配管 (旋回輪)
LUBRICATE PIPING (SWING BEARING)

適用号機 450, H, MT, MTH : 010001-
Serial No. 460 : 050001-

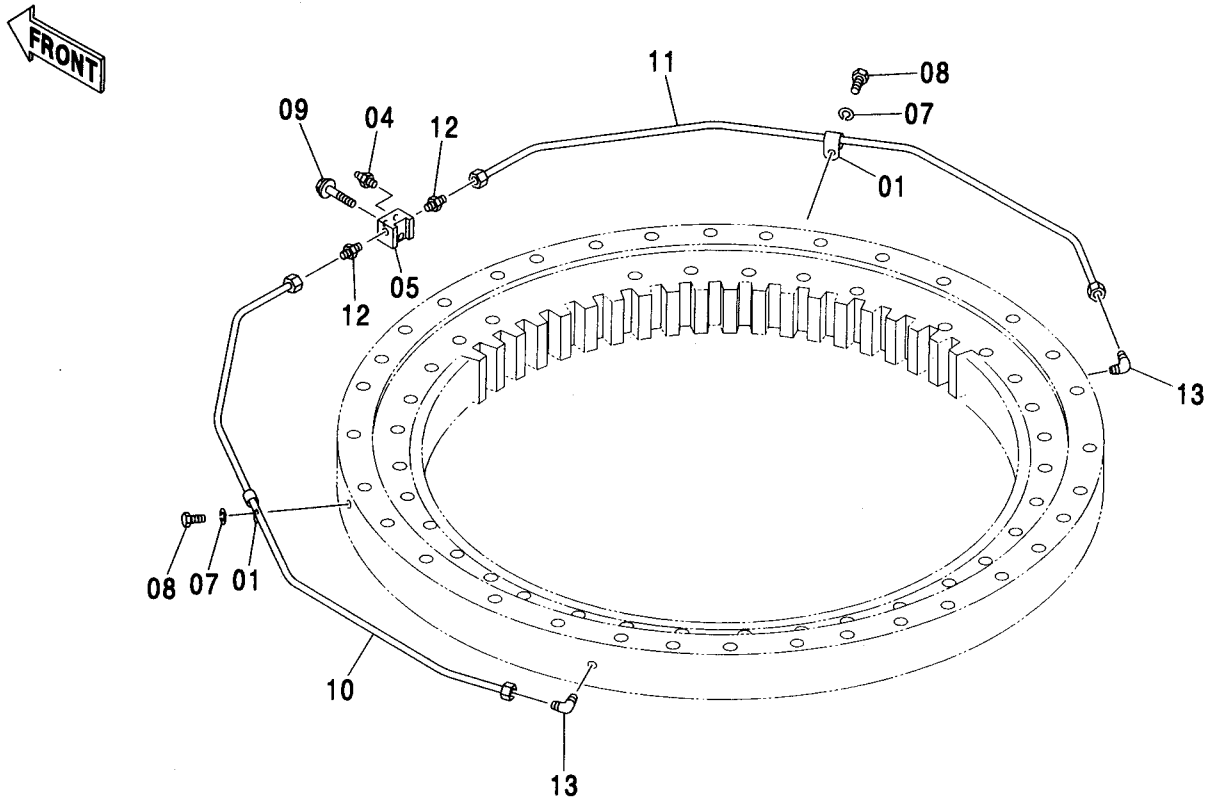

(M)

符号 ITEM	部品番号 PART NO.	部品名	PART NAME	数量 Q'TY	サービス コード S.C	適用号機 SERIAL NO.	互換性 ICA	代替部品 REPLACEABLE PART	
								部品番号 PART NO.	数量 Q'TY
01	484827	クランプ	CLAMP	2					
04	J75481	フィッティング ; グリース	FITTING ; GREASE	2					
05	4219720	ブロック	BLOCK	1					
07	A590910	ワッシャー ; スプリング	WASHER ; SPRING	2					
08	J901016	ボルト	BOLT	2					
09	J011045	ボルト ; セムス	BOLT ; SEMS	1		-D03/04			
09	J271045	ボルト ; セムス	BOLT ; SEMS	1	#D	D03/05-	T	J901045	1
								J222010	1
10	3042199	パイプ	PIPE	1					
11	3042209	パイプ	PIPE	1					
12	4130168	フィッティング ; パイプ	FITTING ; PIPE	2					
13	4130174	フィッティング ; パイプ	FITTING ; PIPE	2					

スタンダードブーム 7.0M <450, MT>
 STD. BOOM 7.0M <450, MT>

適用号機 010001-
 Serial No.

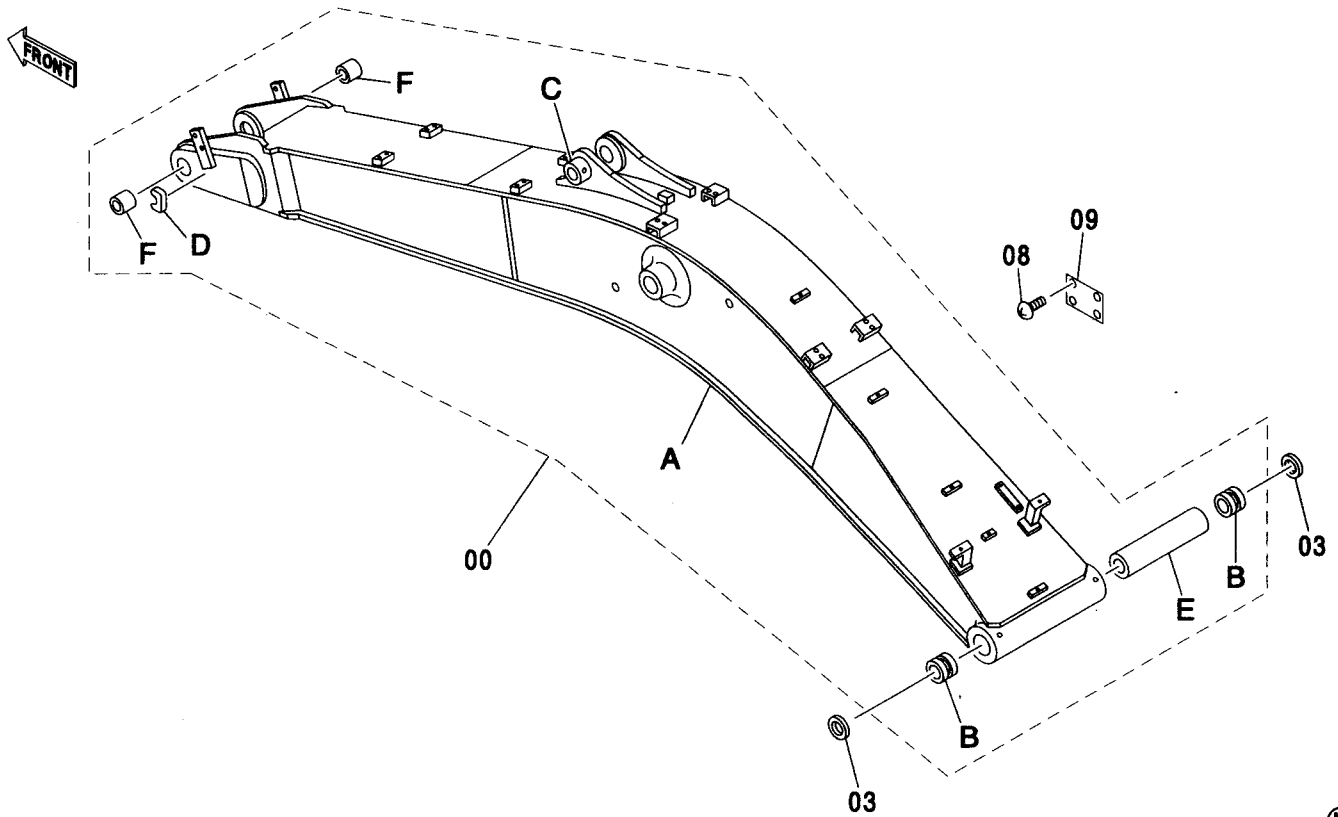

(M)

符号 ITEM	部品番号 PART NO.	部 品 名	PART NAME	数量 Q'TY	サービス コード S.C	適用号機 SERIAL NO.	互 換 性 ICA	代 替 部 品 REPLACEABLE PART	
								部品番号 PART NO.	数量 Q'TY
	9206627	ブーム アッセン	BOOM ASS'Y	1					
00	7041180	・ブーム アッセン	・BOOM ASS'Y	1					
00A	5007985	・・ブーム	・・BOOM	1					
00B	3055205	・・ブッシュング	・・BUSHING	2					
00C	4205110	・・ストツパ	・・STOPPER	1	W				
00D	4299048	・・ストツパ	・・STOPPER	1	W				
00E	4334120	・・スペーサ	・・SPACER	1					
00F	4439033	・・ブッシュング	・・BUSHING	2					
03	4251752	・シール;ダスト	・SEAL;DUST	2					
08	M492564	・スクリュ;ドライブ	・SCREW;DRIVE	4					
09	4453777	・ネームプレート	・NAME-PLATE	1					

H ブーム 7.0M <H, MTH, 460>

H BOOM 7.0M <H, MTH, 460>

適用号機 H, MTH : 010001-

Serial No. 460 : 050001-

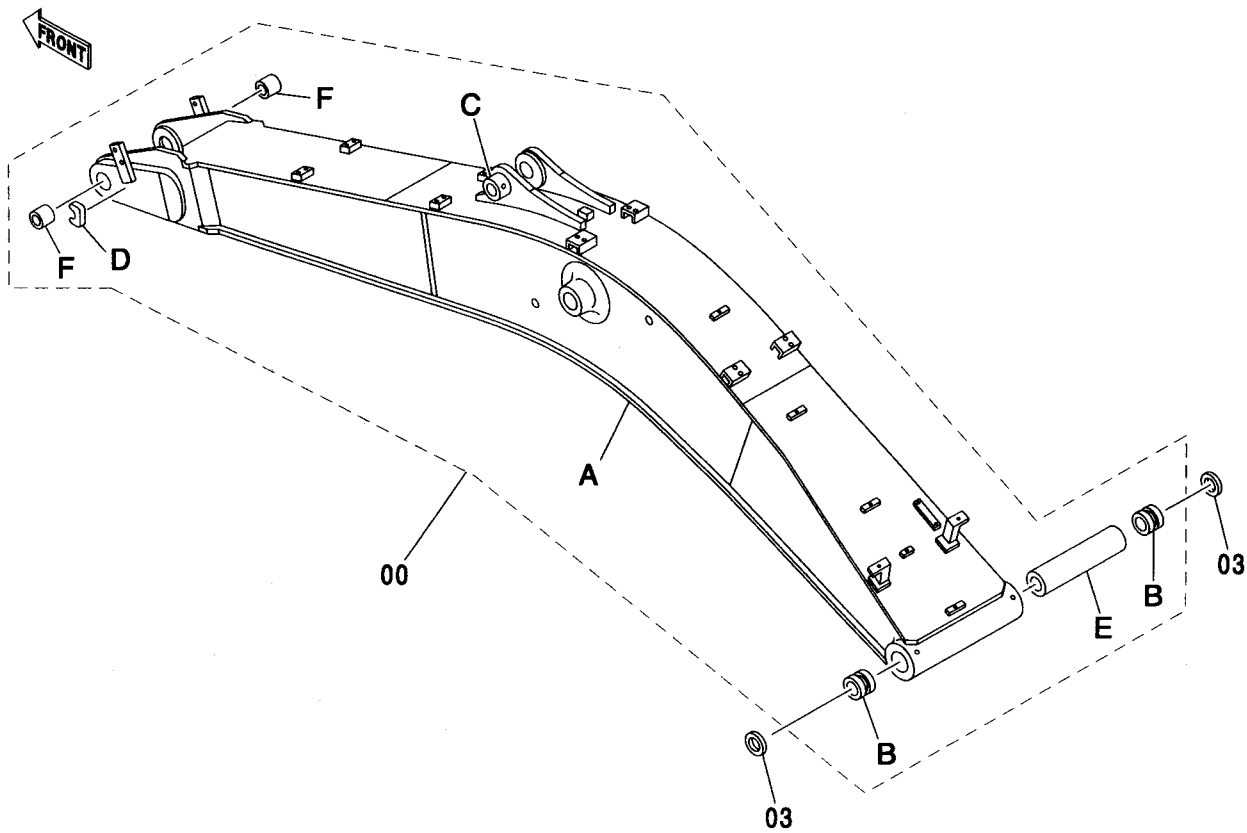

(M)

符号 ITEM	部品番号 PART NO.	部品名	PART NAME	数量 Q'TY	サービス コード S. C	適用号機 SERIAL NO.	互換性 I.C.A.	代替部品 REPLACEABLE PART	
								部品番号 PART NO.	数量 Q'TY
	9206628	ブーム アッセン	BOOM ASS'Y	1					
00	7041181	・ブーム アッセン	・BOOM ASS'Y	1					
00A	5007986	・・ブーム	・・BOOM	1					
00B	3055205	・・ブッシュング	・・BUSHING	2					
00C	4205110	・・ストッパ	・・STOPPER	1	W				
00D	4299048	・・ストッパ	・・STOPPER	1	W				
00E	4334120	・・スペーサ	・・SPACER	1					
00F	4439033	・・ブッシュング	・・BUSHING	2					
03	4251752	・シール;ダスト	・SEAL;DUST	2					

BE ブーム 6.3M
BE BOOM 6.3M

適用号機 450, H, MT, MTH : 010001-
Serial No. 460 : 050001-

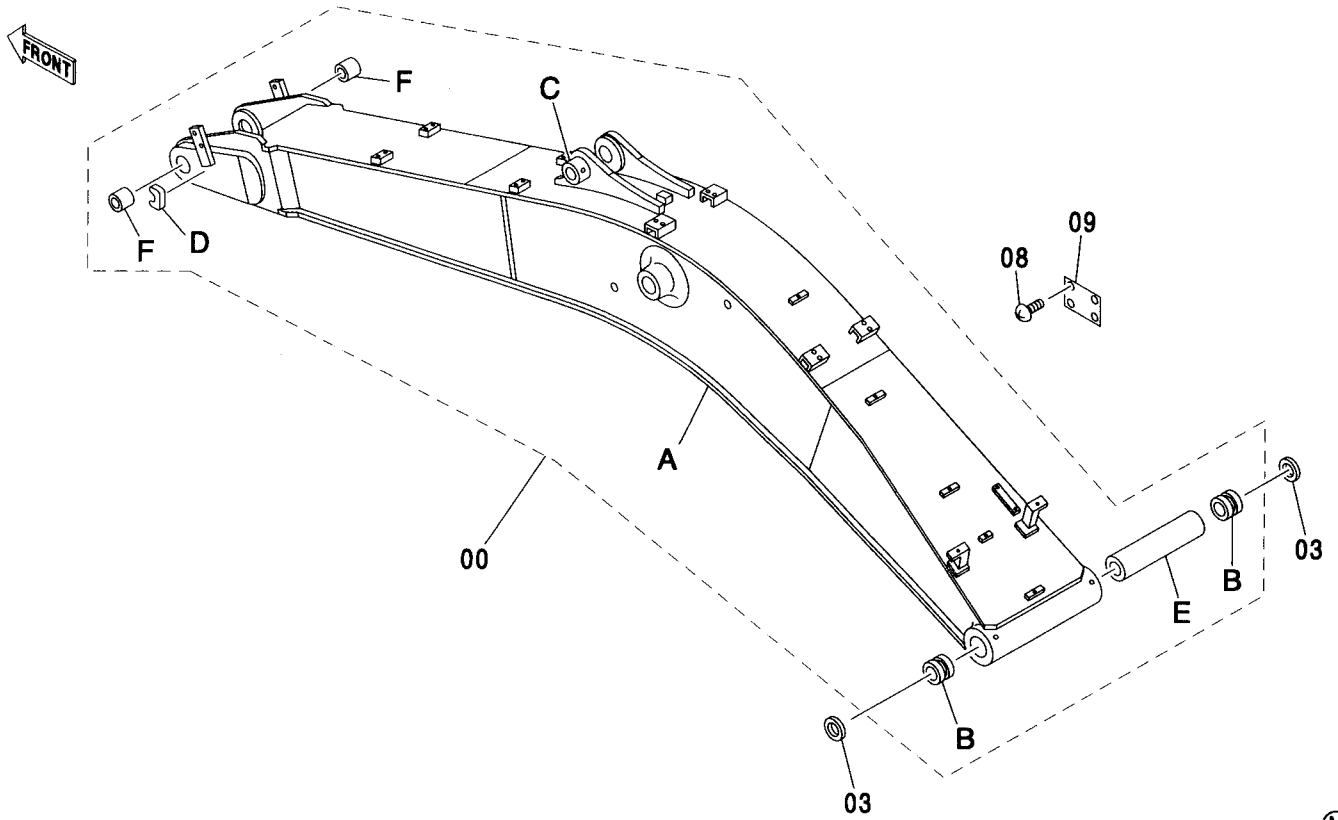

(M)

符号 ITEM	部品番号 PART NO.	部 品 名	PART NAME	数量 Q' TY	サービス コード S. C.	適用号機 SERIAL NO.	互 換 性 I C A	代 替 部 品 REPLACEABLE PART	
								部品番号 PART NO.	数量 Q' TY
	9229736	ブーム アッセン	BOOM ASS' Y	1					
00	7044748	・ブーム アッセン	・BOOM ASS' Y	1					
00A	5009034	・・ブーム	・・BOOM	1					
00B	3055205	・・ブッシュング	・・BUSHING	2					
00C	4205110	・・ストツパ	・・STOPPER	1	W				
00D	4299048	・・ストツパ	・・STOPPER	1	W				
00E	4334120	・・スペーサ	・・SPACER	1					
00F	4439033	・・ブッシュング	・・BUSHING	2					
03	4251752	・シール;ダスト	・SEAL;DUST	2					
08	M492564	・スクリュ;ドライブ	・SCREW;DRIVE	4					
09	4453777	・ネームプレート	・NAME-PLATE	1					

ブーム部品 BOOM PARTS

適用号機 450, H, MT, MTH : 010001-
Serial No. 460 : 050001-

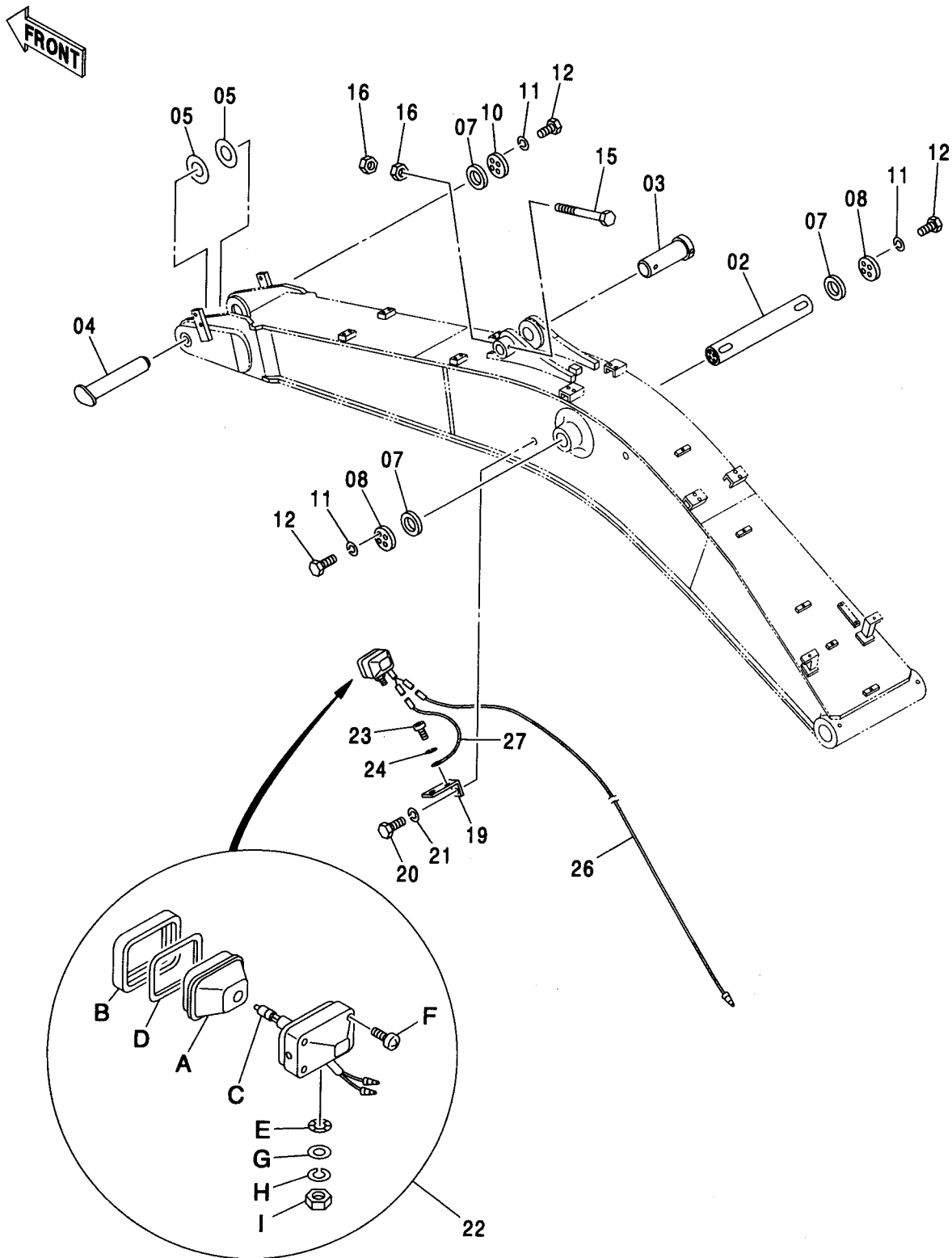

ブーム部品 BOOM PARTS

適用号機 450, H, MT, MTH : 010001-
Serial No. 460 : 050001-

符号 ITEM	部品番号 PART NO.	部 品 名	PART NAME	数量 Q' TY	サービス コード S. C	適用号機 SERIAL NO.	互 換 性 I C A	代 替 部 品 REPLACEABLE PART	
								部品番号 PART NO.	数量 Q' TY
02	3038823	ピン	PIN	1					
03	3038825	ピン	PIN	1					
04	8043311	ピン	PIN	1					
05	4232239	シム 1.2	SHIM 1.2	2	R				
07	4040931	ワッシャ	WASHER	3					
08	4117700	ストッパ	STOPPER	2					
10	4206989	ストッパ	STOPPER	1					
11	A590920	ワッシャ:スプリング	WASHER:SPRING	11					
12	J912050	ボルト	BOLT	11					
15	M222005	ボルト	BOLT	1					
16	J951020	ナット	NUT	2					
19	4224631	ブラケット	BRACKET	1					
20	J901425	ボルト	BOLT	1					
21	A590914	ワッシャ:スプリング	WASHER:SPRING	1					
22	4336570	ランプ:ヘッドアッセン	LAMP:HEAD ASS'Y	1			I	4326800	1
22	4326800	(本体組付用) ランプ:ヘッドアッセン (輸送用)	(for assembly of machine) LAMP:HEAD ASS'Y (for transportation)	1	S				
22A	4326801	・レンズ:ユニット	・LENS:UNIT	1					
22B	4326802	・フレーム	・FRAME	1					
22C	4285648	・バルブ	・BULB	1					
22D	4326803	・ガスケット	・GASKET	1					
22E	4307026	・ワッシャ	・WASHER	1					
22F	4307027	・スクリュー	・SCREW	4					
22G	A590114	・ワッシャ:プレーン	・WASHER:PLANE	1					
22H	A590914	・ワッシャ:スプリング	・WASHER:SPRING	1					
22I	J952014	・ナット	・NUT	1					
23	M430610	スクリュー	SCREW	1					
24	A590906	ワッシャ:スプリング	WASHER:SPRING	1					
26	4271787	ハーネス:ワイヤ	HARNESS:WIRE	1					
27	4271788	ハーネス:ワイヤ	HARNESS:WIRE	1					

スタンダードアーム 3.4M STD. ARM 3.4M

適用号機 450, H, MT, MTH : 010001-
Serial No. 460 : 050001-

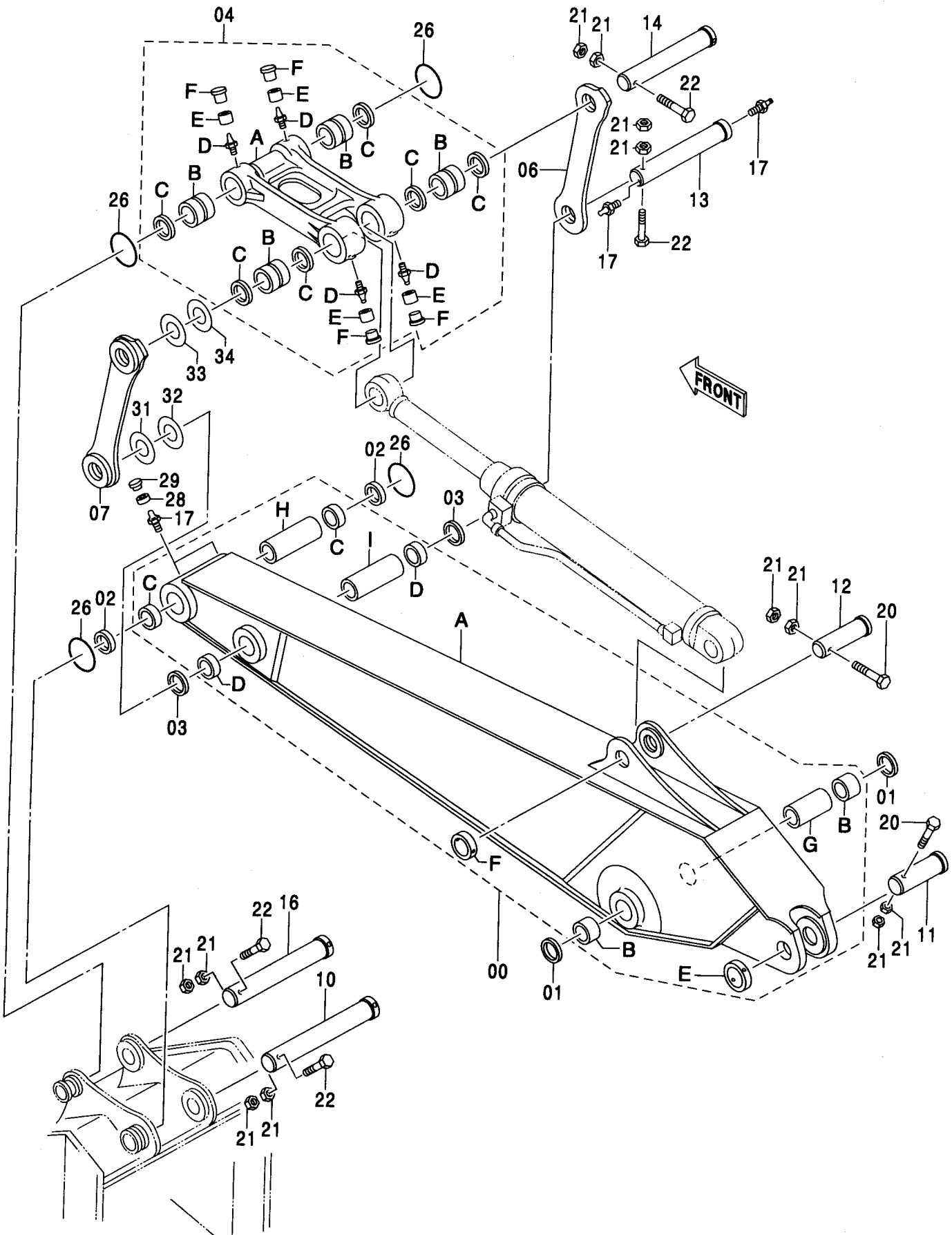

スタンダードアーム 3.4M

STD. ARM 3.4M

適用号機 450, H, MT, MTH : 010001-
Serial No. 460 : 050001-

符号 ITEM	部品番号 PART NO.	部 品 名	PART NAME	数量 Q' TY	サービス コード S. C	適用号機 SERIAL NO.	互 換 性 ICA	代 替 部 品 REPLACEABLE PART	
								部品番号 PART NO.	数量 Q' TY
00-03	9206629	アーム アツセン	ARM ASS' Y	1					
00	7041182	・アーム	・ARM	1					
00A	5007982	・・アーム	・・ARM	1					
00B	3055205	・・ブツシング	・・BUSHING	2					
00C	3079233	・・ブツシング	・・BUSHING	2					
00D	3026075	・・ブツシング	・・BUSHING	2					
00E	4205110	・・ストツパ	・・STOPPER	1	W				
00F	4143531	・・ストツパ	・・STOPPER	1	W				
00G	4334122	・・スペーサ	・・SPACER	1					
00H	4334123	・・スペーサ	・・SPACER	1					
00I	4334124	・・スペーサ	・・SPACER	1					
01	4251752	・シール:ダスト	・SEAL: DUST	2					
02	4251212	・シール:ダスト	・SEAL: DUST	2					
03	4074008	・シール:ダスト	・SEAL: DUST	2					
04	9206398	リンク アツセン	LINK ASS' Y	1					
04A	1029877	・リンク	・LINK	1					
04B	3060476	・ブツシング	・BUSHING	4					
04C	4083972	・シール:ダスト	・SEAL: DUST	6					
04D	J75481	・フィッティング:グリース	・FITTING: GREASE	4					
04E	4130686	・カラー	・COLLAR	4					
04F	4105912	・キャップ	・CAP	4					
06	8050176	リンク	LINK	1					
07	8050178	リンク	LINK	1					
10	3079232	ピン	PIN	1					
11	3038825	ピン	PIN	1					
12	3038820	ピン	PIN	1					
13	3055219	ピン	PIN	1					
14	3060475	ピン	PIN	1					
16	3093215	ピン	PIN	1					
17	J75481	フィッティング:グリース	FITTING: GREASE	4					
20	M222005	ボルト	BOLT	2					
21	J951020	ナット	NUT	12					
22	4276312	ボルト	BOLT	4					
26	4288572	O-リング	O-RING	4		-F050			
26	4487682	O-リング	O-RING	4	#	F051-			
28	4130686	カラー	COLLAR	2					
29	4105912	キャップ	CAP	2					
31	4134370	シム 1.0	SHIM 1.0	1	R				
32	4134371	シム 1.6	SHIM 1.6	1	R				
33	4134372	シム 1.0	SHIM 1.0	1	R				

スタンダードアーム 3.4M STD. ARM 3.4M

適用号機 450, H, MT, MTH : 010001-
Serial No. 460 : 050001-

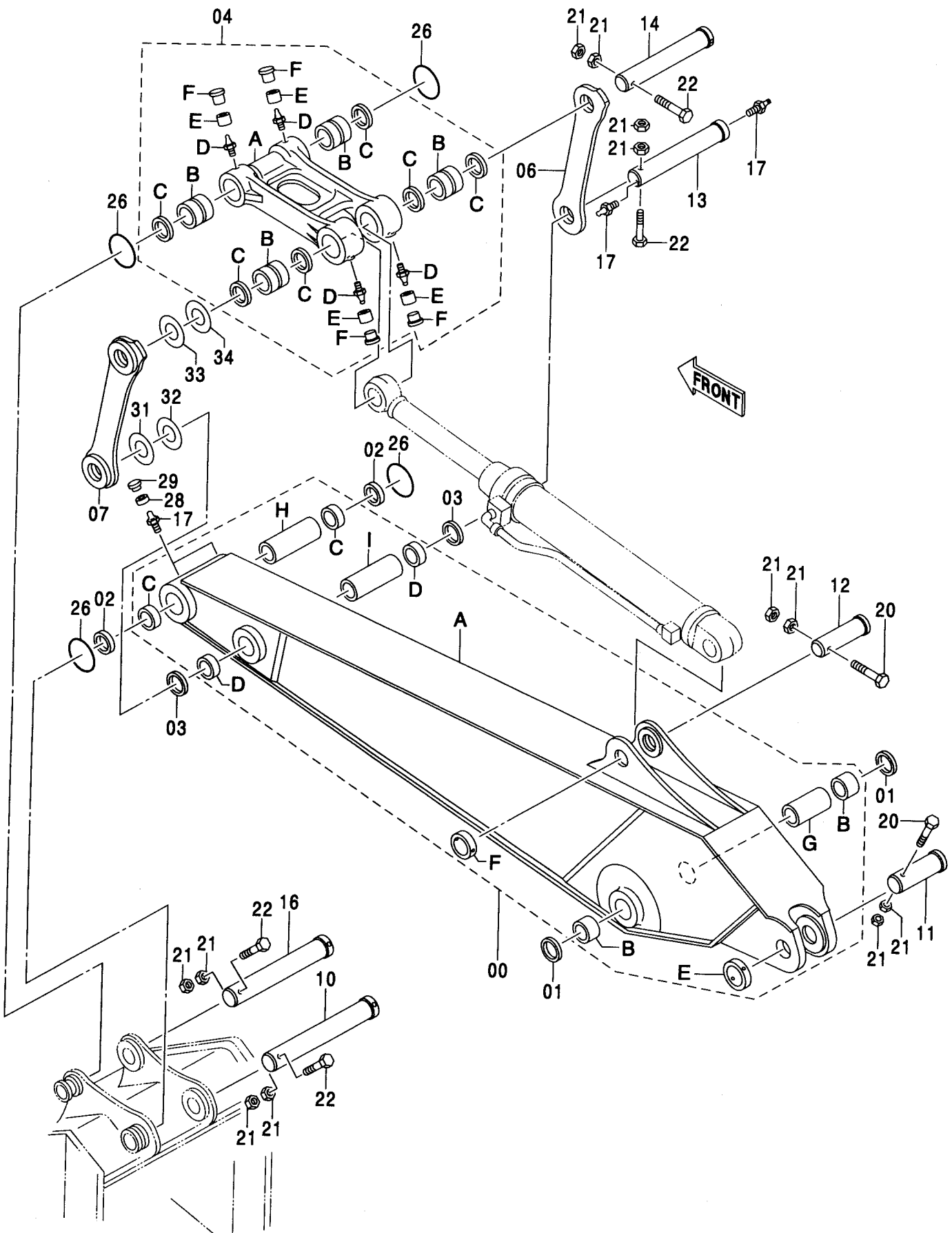

381A

ショートアーム 2.9M <450, H, MT, MTH>
SHORT ARM 2.9M <450, H, MT, MTH>

適用号機 010001-
Serial No.

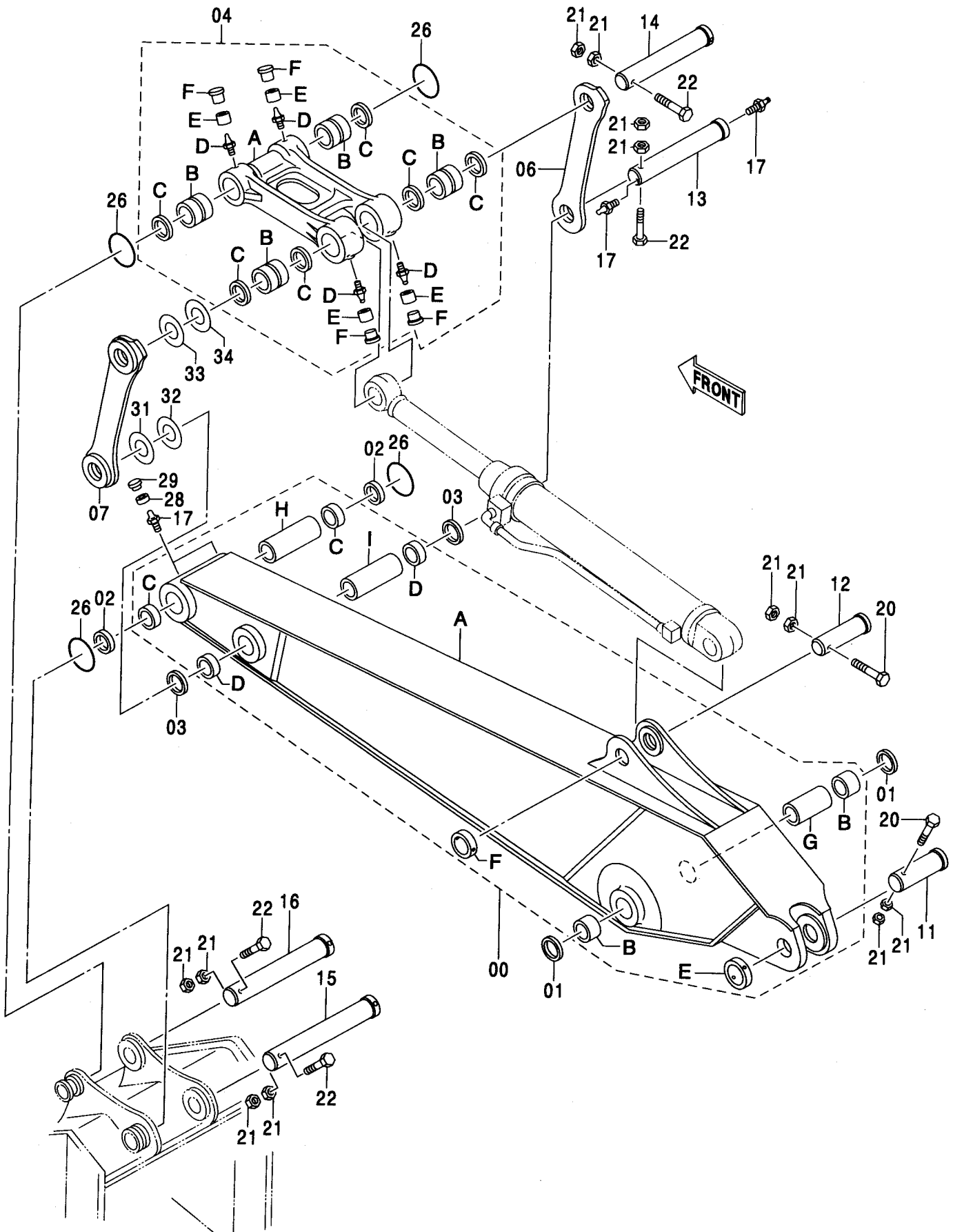

シヨートアーム 2.9M <450, H, MT, MTH>
SHORT ARM 2.9M <450, H, MT, MTH>

適用号機 010001-
Serial No.

符号 ITEM	部品番号 PART NO.	部 品 名	PART NAME	数量 Q' TY	サービス コード S. C	適用号機 SERIAL NO.	互 換 性 I C A	代 替 部 品 REPLACEABLE PART	
								部品番号 PART NO.	数量 Q' TY
00-03	9129104	アーム アッセン	ARM ASS' Y	1					
00	7041758	・アーム	・ARM	1					
00A	5008142	・・アーム	・・ARM	1					
00B	3055205	・・ブッシュング	・・BUSHING	2					
00C	3079233	・・ブッシュング	・・BUSHING	2					
00D	3026075	・・ブッシュング	・・BUSHING	2					
00E	4205110	・・ストッパ	・・STOPPER	1	W				
00F	4143531	・・ストッパ	・・STOPPER	1	W				
00G	4334122	・・スペーサ	・・SPACER	1					
00H	4334123	・・スペーサ	・・SPACER	1					
00I	4334124	・・スペーサ	・・SPACER	1					
01	4251752	・シール:ダスト	・SEAL:DUST	2					
02	4251212	・シール:ダスト	・SEAL:DUST	2					
03	4074008	・シール:ダスト	・SEAL:DUST	2					
04	9206398	リンクA	LINK A	1					
04A	1029877	・リンク	・LINK	1					
04B	3060476	・ブッシュング	・BUSHING	4					
04C	4083972	・シール:ダスト	・SEAL:DUST	6					
04D	J75481	・フィッティング:グリース	・FITTING:GREASE	4					
04E	4130686	・カラー	・COLLAR	4					
04F	4105912	・キャップ	・CAP	4					
06	8050176	リンク	LINK	1					
07	8050178	リンク	LINK	1					
11	3038825	ピン	PIN	1					
12	3038820	ピン	PIN	1					
13	3055219	ピン	PIN	1					
14	3060475	ピン	PIN	1					
15	3079232	ピン	PIN	1					
16	3093215	ピン	PIN	1					
17	J75481	フィッティング:グリース	FITTING:GREASE	4					
20	M222005	ボルト	BOLT	2					
21	J951020	ナット	NUT	12					
22	4276312	ボルト	BOLT	4					
26	4288572	O-リング	O-RING	4		-F013			
26	4487682	O-リング	O-RING	4	#	F014-			
28	4130686	カラー	COLLAR	2					
29	4105912	キャップ	CAP	2					
31	4134370	シム 1.0	SHIM 1.0	1	R				
32	4134371	シム 1.6	SHIM 1.6	1	R				
33	4134372	シム 1.0	SHIM 1.0	1	R				

381B

ショートアーム 2.9M <450, H, MT, MTH>
SHORT ARM 2.9M <450, H, MT, MTH>

適用号機 010001-
Serial No.

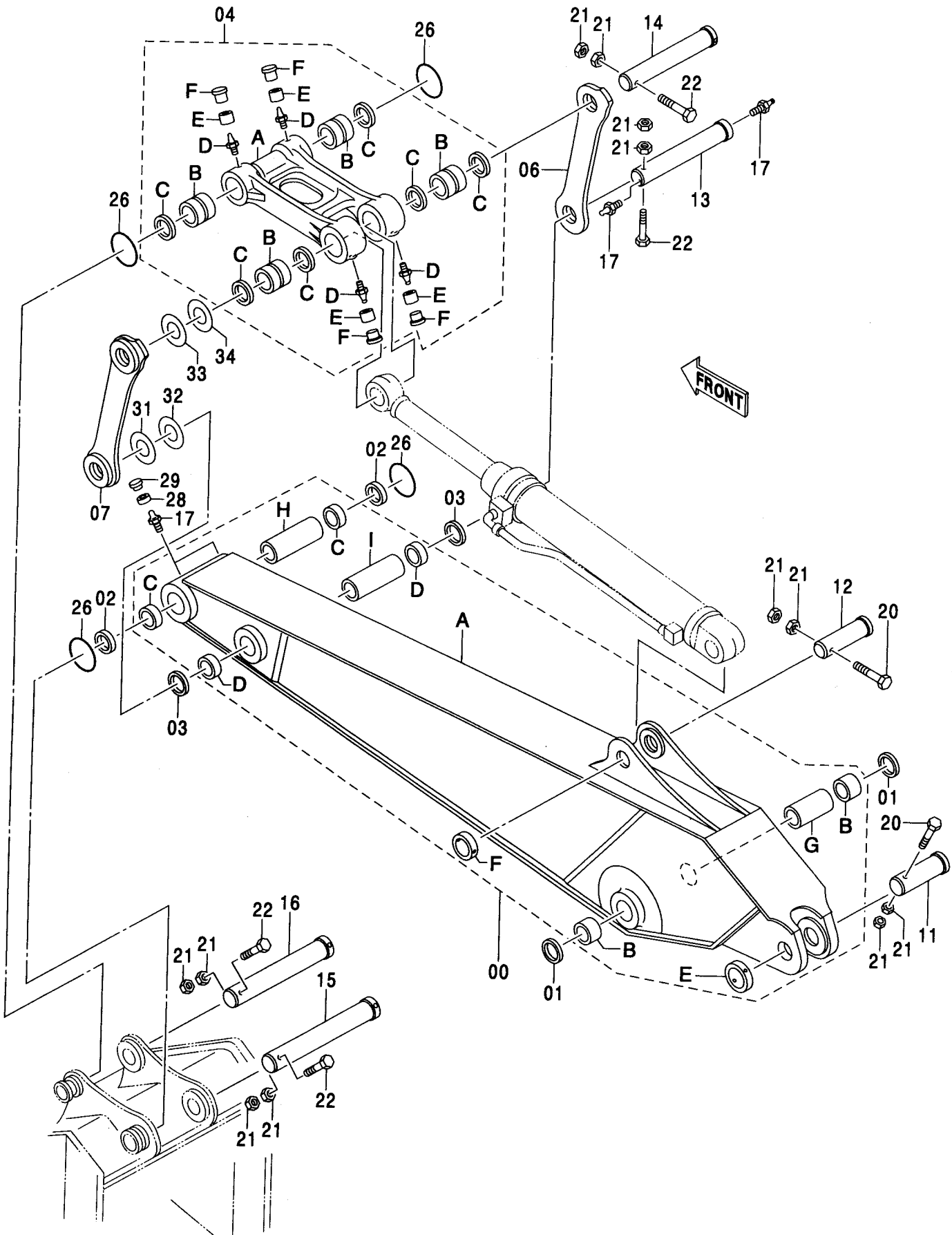

ロングアーム 4.9M <450, H, MT, MTH>
LONG ARM 4.9M <450, H, MT, MTH>

適用号機 010001-
Serial No.

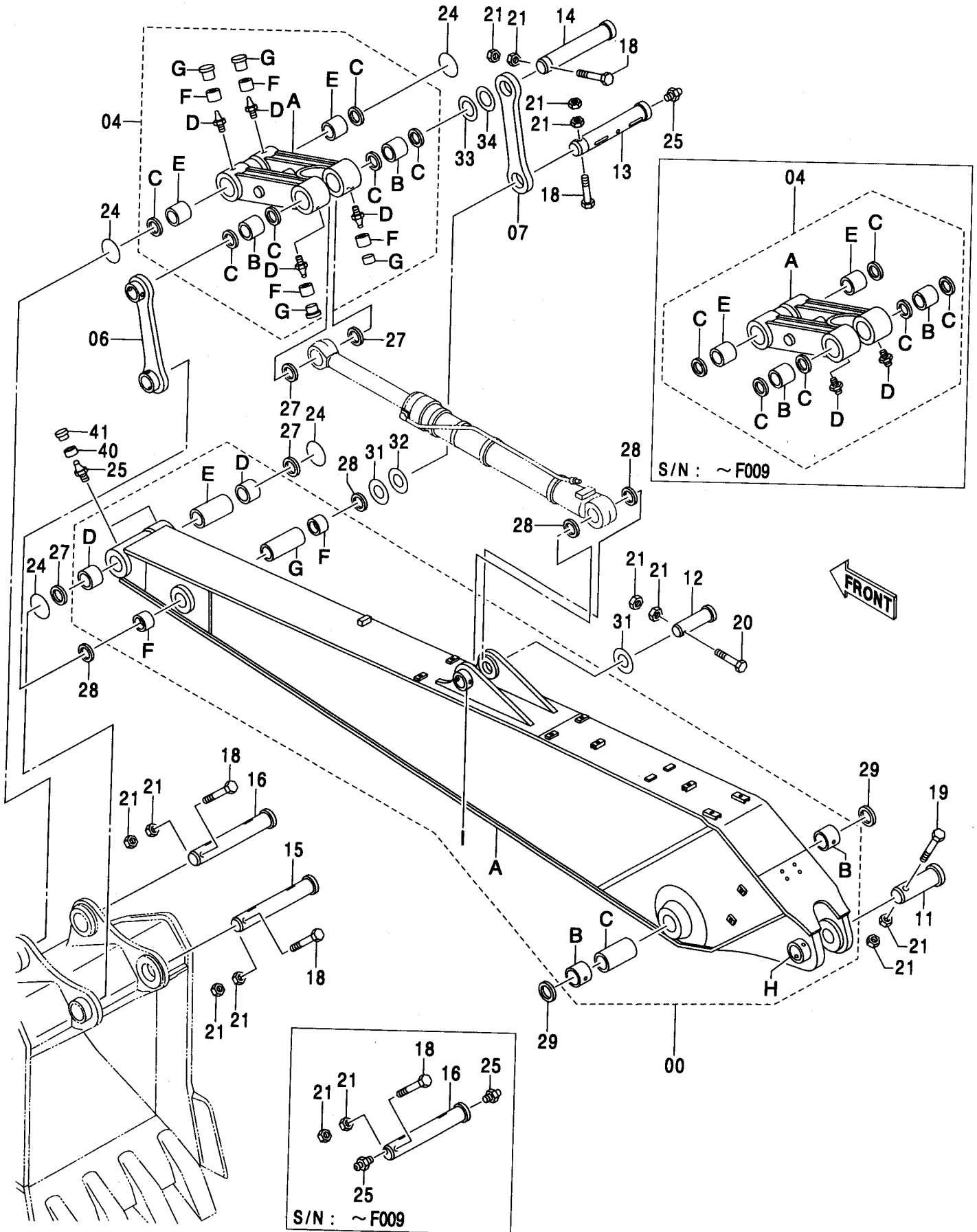

ロングアーム 4.9M <450, H, MT, MTH>
LONG ARM 4.9M <450, H, MT, MTH>

適用号機 010001-
Serial No.

符号 ITEM	部品番号 PART NO.	部 品 名	PART NAME	数量 Q' TY	サービス コード S. C	適用号機 SERIAL NO.	互 換 性 I C A	代 替 部 品 REPLACEABLE PART	
								部品番号 PART NO.	数量 Q' TY
00	7042326	アーム	ARM	1					
00A	5008127	・アーム:ロング	・ARM:LONG	1					
00B	3055205	・ブッシュ	・BUSHING	2					
00C	4334122	・スペーサ	・SPACER	1					
00D	3079389	・ブッシュ	・BUSHING	2					
00E	4313282	・スペーサ	・SPACER	1					
00F	3026076	・ブッシュ	・BUSHING	2					
00G	4143371	・スペーサ	・SPACER	1					
00H	4205110	・ストッパ	・STOPPER	1	W				
00I	4067720	・ストッパ	・STOPPER	1	W				
04	9148659	リンクA	LINK A	1		-F009	T	9215855	1
								3099337	1
04	9215855	リンク	LINK	1	#	F010-			
04A	7031217	・リンク	・LINK	1		-F009			
04A	7042773	・リンク	・LINK	1	#	F010-			
04B	3037259	・ブッシュ	・BUSHING	2					
04C	4074008	・シール:ダスト	・SEAL:DUST	6					
04D	J75481	・フィッティング:グリース	・FITTING:GREASE	2		-F009			
04D	J75481	・フィッティング:グリース	・FITTING:GREASE	4	#	F010-			
04E	3065065	・ブッシュ	・BUSHING	2		-F009			
04E	3095466	・ブッシュ	・BUSHING	2	#	F010-			
04F	4130686	・カラー	・COLLAR	4	#	F010-			
04G	4105912	・キャップ	・CAP	4	#	F010-			
06	8068280	リンク	LINK	1					
07	3055521	リンク	LINK	1					
11	3038825	ピン	PIN	1					
12	3026126	ピン	PIN	1					
13	3037539	ピン	PIN	1					
14	3060056	ピン	PIN	1					
15	3079432	ピン	PIN	1					
16	3041581	ピン	PIN	1		-F009	T	3099337	1
								9215855	1
16	3099337	ピン	PIN	1	#	F010-			
18	4382449	ボルト	BOLT	4					
19	M222005	ボルト	BOLT	1					
20	M222004	ボルト	BOLT	1					
21	J951020	ナット	NUT	12					
24	4100180	O-リング	O-RING	4					
25	J75481	フィッティング:グリース	FITTING:GREASE	5		-F009			
25	J75481	フィッティング:グリース	FITTING:GREASE	3	#	F010-			

ロングアーム 4.9M <450, H, MT, MTH>
LONG ARM 4.9M <450, H, MT, MTH>

適用号機 010001-
Serial No.

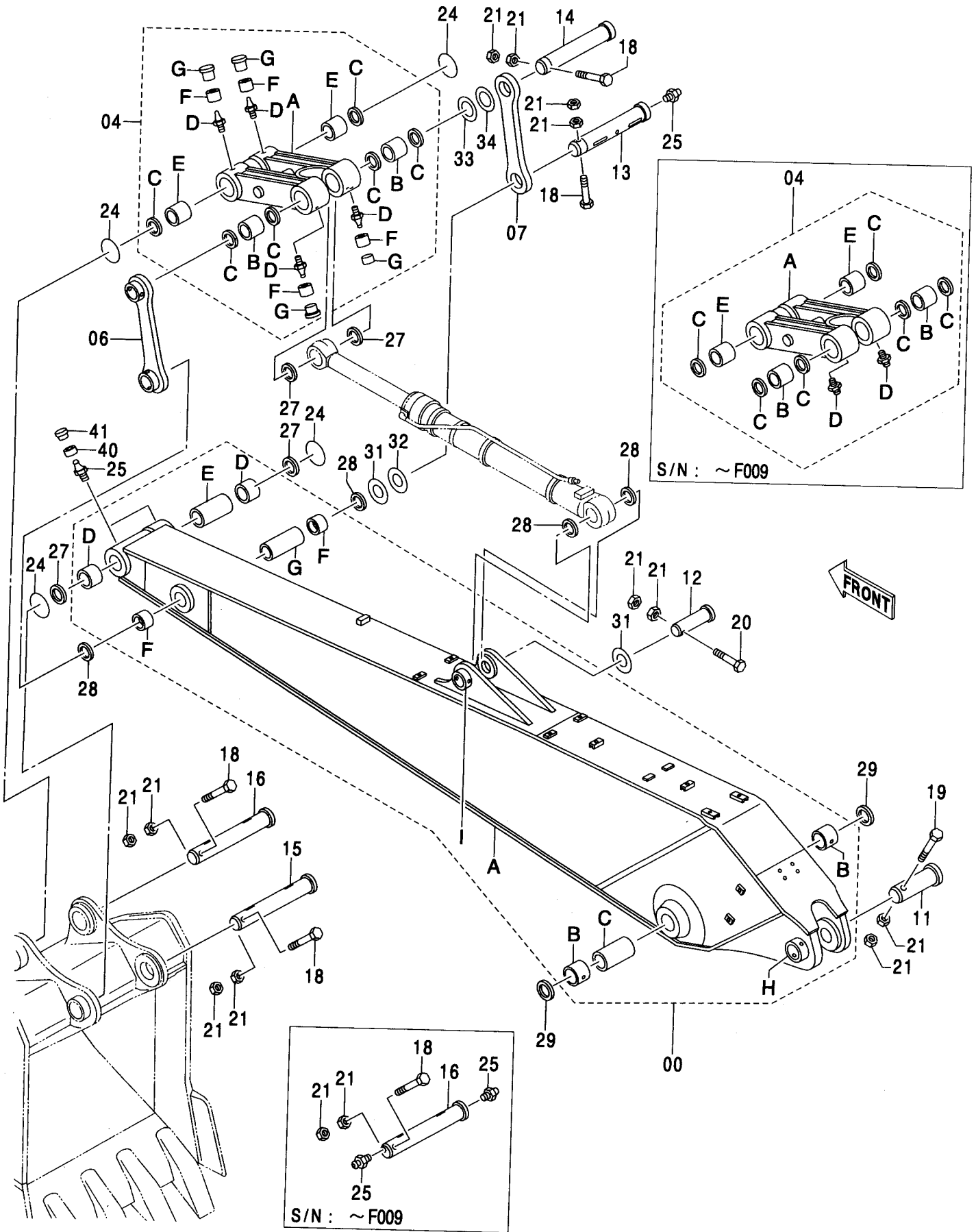

セミロングアーム 3.9M
SEMI-LONG ARM 3.9M

適用号機 450, H, MT, MTH : 010001-
Serial No. 460 : 050001-

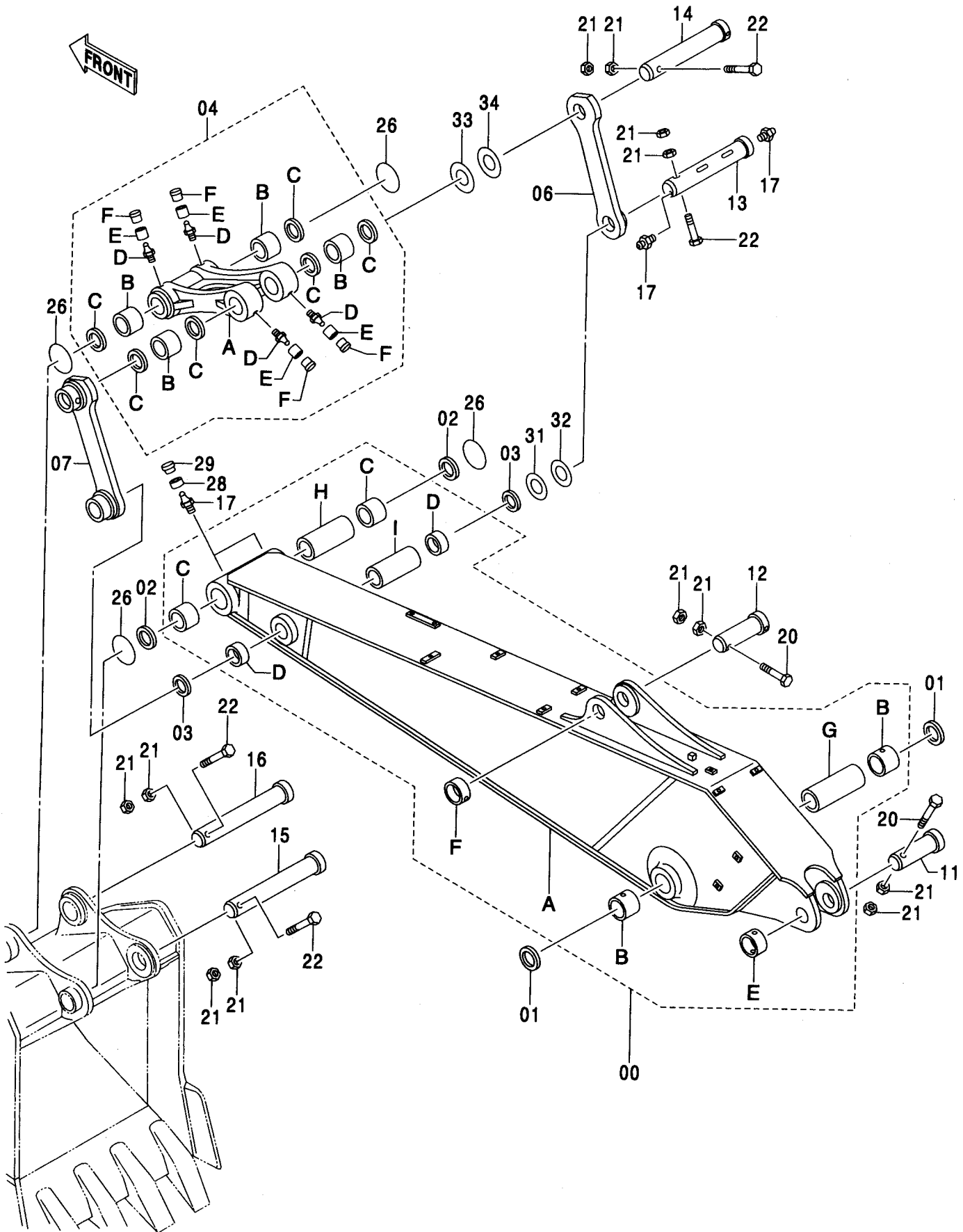

セミロングアーム 3.9M

SEMI-LONG ARM 3.9M

適用号機 450, H, MT, MTH : 010001-

Serial No. 460 : 050001-

符号 ITEM	部品番号 PART NO.	部 品 名	PART NAME	数量 Q' TY	サービス コード S. C	適用号機 SERIAL NO.	互 換 性 I C A	代 替 部 品 REPLACEABLE PART	
								部品番号 PART NO.	数量 Q' TY
00-03	9208051	アーム アッセン	ARM ASS' Y	1					
00	7041382	・アーム	・ARM	1					
00A	5008032	・・アーム	・・ARM	1					
00B	3055205	・・ブッシュ	・・BUSHING	2					
00C	3079233	・・ブッシュ	・・BUSHING	2					
00D	3026075	・・ブッシュ	・・BUSHING	2					
00E	4205110	・・ストッパ	・・STOPER	1	W				
00F	4143531	・・ストッパ	・・STOPPER	1	W				
00G	4334122	・・スペーサ	・・SPACER	1					
00H	4334123	・・スペーサ	・・SPACER	1					
00I	4334124	・・スペーサ	・・SPACER	1					
01	4251752	・シール;ダスト	・SEAL;DUST	2					
02	4251212	・シール;ダスト	・SEAL;DUST	2					
03	4074008	・シール;ダスト	・SEAL;DUST	2					
04	9206398	リンクA	LINK A	1					
04A	1029877	・リンク	・LINK	1					
04B	3060476	・ブッシュ	・BUSHING	4					
04C	4083972	・シール;ダスト	・SEAL;DUST	6					
04D	J75481	・フィッティング;グリース	・FITTING;GREASE	4					
04E	4130686	・カラー	・COLLAR	4					
04F	4105912	・キャップ	・CAP	4					
06	8050176	リンク	LINK	1					
07	8050178	リンク	LINK	1					
11	3038825	ピン	PIN	1					
12	3038820	ピン	PIN	1					
13	3055219	ピン	PIN	1					
14	3060475	ピン	PIN	1					
15	3079232	ピン	PIN	1					
16	3093215	ピン	PIN	1					
17	J75481	フィッティング;グリース	FITTING;GREASE	4					
20	M222005	ボルト	BOLT	2					
21	J951020	ナット	NUT	12					
22	4276312	ボルト	BOLT	4					
26	4288572	O-リング	O-RING	4		-F003			
26	4487682	O-リング	O-RING	4	#	F004-			
28	4130686	カラー	COLLAR	2					
29	4105912	キャップ	CAP	2					
31	4134370	シム 1.0	SHIM 1.0	1	R				
32	4134371	シム 1.6	SHIM 1.6	1	R				
33	4134372	シム 1.0	SHIM 1.0	1	R				

セミロングアーム 3.9M SEMI-LONG ARM 3.9M

適用号機 450,H,MT,MTH : 010001-
Serial No. 460 : 050001-

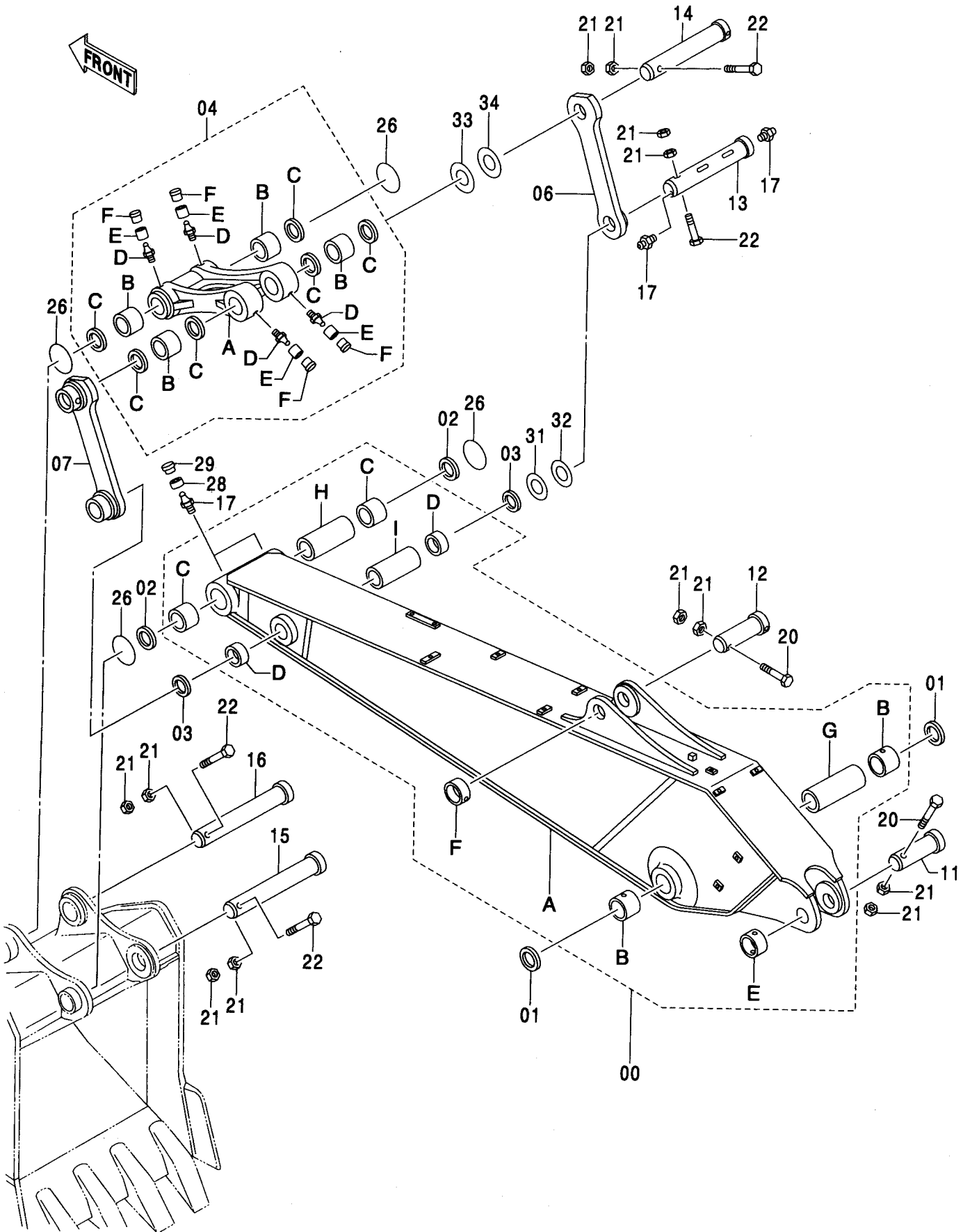

H アーム 3.4M <H, MTH, 460>

H ARM 3.4M <H, MTH, 460>

適用号機 H, MTH : 010001-
Serial No. 460 : 050001-

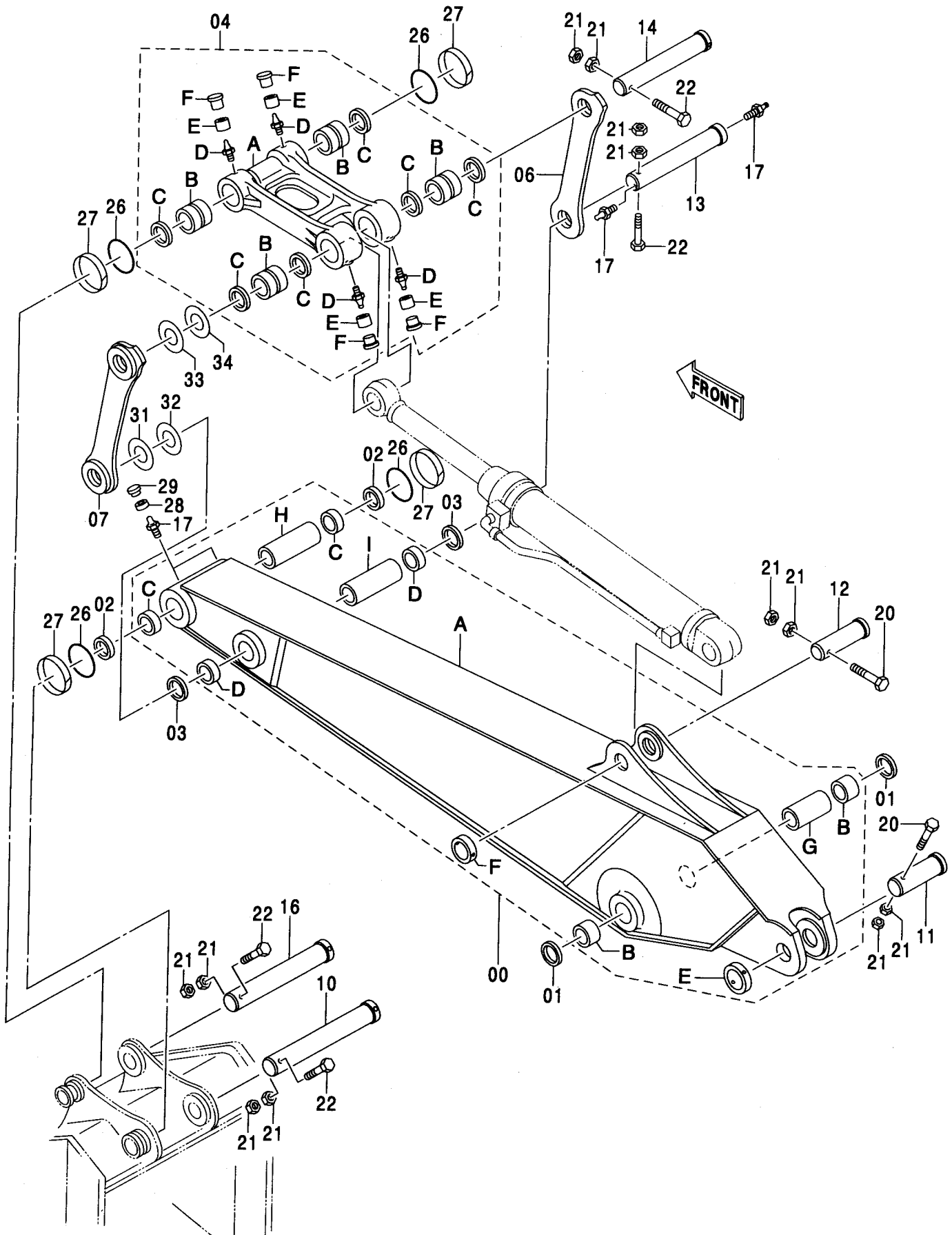

H アーム 3.4M <H, MTH, 460>

H ARM 3.4M <H, MTH, 460>

適用号機 H, MTH : 010001-

Serial No. 460 : 050001-

符号 ITEM	部品番号 PART NO.	部 品 名	PART NAME	数量 Q' TY	サービス コード S. C	適用号機 SERIAL NO.	互 換 性 I C A	代 替 部 品 REPLACEABLE PART	
								部品番号 PART NO.	数量 Q' TY
00-03	9206630	アーム アツセン	ARM ASS' Y	1					
00	7041183	・アーム	・ARM	1					
00A	5007984	・・アーム	・・ARM	1					
00B	3055205	・・ブツシク	・・BUSHING	2					
00C	3079233	・・ブツシク	・・BUSHING	2					
00D	3026075	・・ブツシク	・・BUSHING	2					
00E	4205110	・・ストツバ	・・STOPPER	1	W				
00F	4143531	・・ストツバ	・・STOPPER	1	W				
00G	4334122	・・スペーサ	・・SPACER	1					
00H	4334123	・・スペーサ	・・SPACER	1					
00I	4334124	・・スペーサ	・・SPACER	1					
01	4251752	・シール:ダスト	・SEAL:DUST	2					
02	4251212	・シール:ダスト	・SEAL:DUST	2					
03	4074008	・シール:ダスト	・SEAL:DUST	2					
04	9206398	リンク アツセン	LINK ASS' Y	1					
04A	1029877	・リンク	・LINK	1					
04B	3060476	・ブツシク	・BUSHING	4					
04C	4083972	・シール:ダスト	・SEAL:DUST	6					
04D	J75481	・フィッティング:グリース	・FITTING:GREASE	4					
04E	4130686	・カラー	・COLLAR	4					
04F	4105912	・キャップ	・CAP	4					
06	8050176	リンク	LINK	1					
07	8050178	リンク	LINK	1					
10	3079232	ピン	PIN	1					
11	3038825	ピン	PIN	1					
12	3038820	ピン	PIN	1					
13	3055219	ピン	PIN	1					
14	3060475	ピン	PIN	1					
16	3093215	ピン	PIN	1					
17	J75481	フィッティング:グリース	FITTING:GREASE	4					
20	M222005	ボルト	BOLT	2					
21	J951020	ナット	NUT	12					
22	4276312	ボルト	BOLT	4					
26	4288572	O-リング	O-RING	4		-F5156			
26	4487682	O-リング	O-RING	4	#	F5157-			
27	4444167	リング	RING	4		-F5156			
28	4130686	カラー	COLLAR	2					
29	4105912	キャップ	CAP	2					
31	4134370	シム 1.0	SHIM 1.0	1	R				
32	4134371	シム 1.6	SHIM 1.6	1	R				

H アーム 3.4M <H, MTH, 460>

H ARM 3.4M <H, MTH, 460>

適用号機 H, MTH : 010001-
Serial No. 460 : 050001-

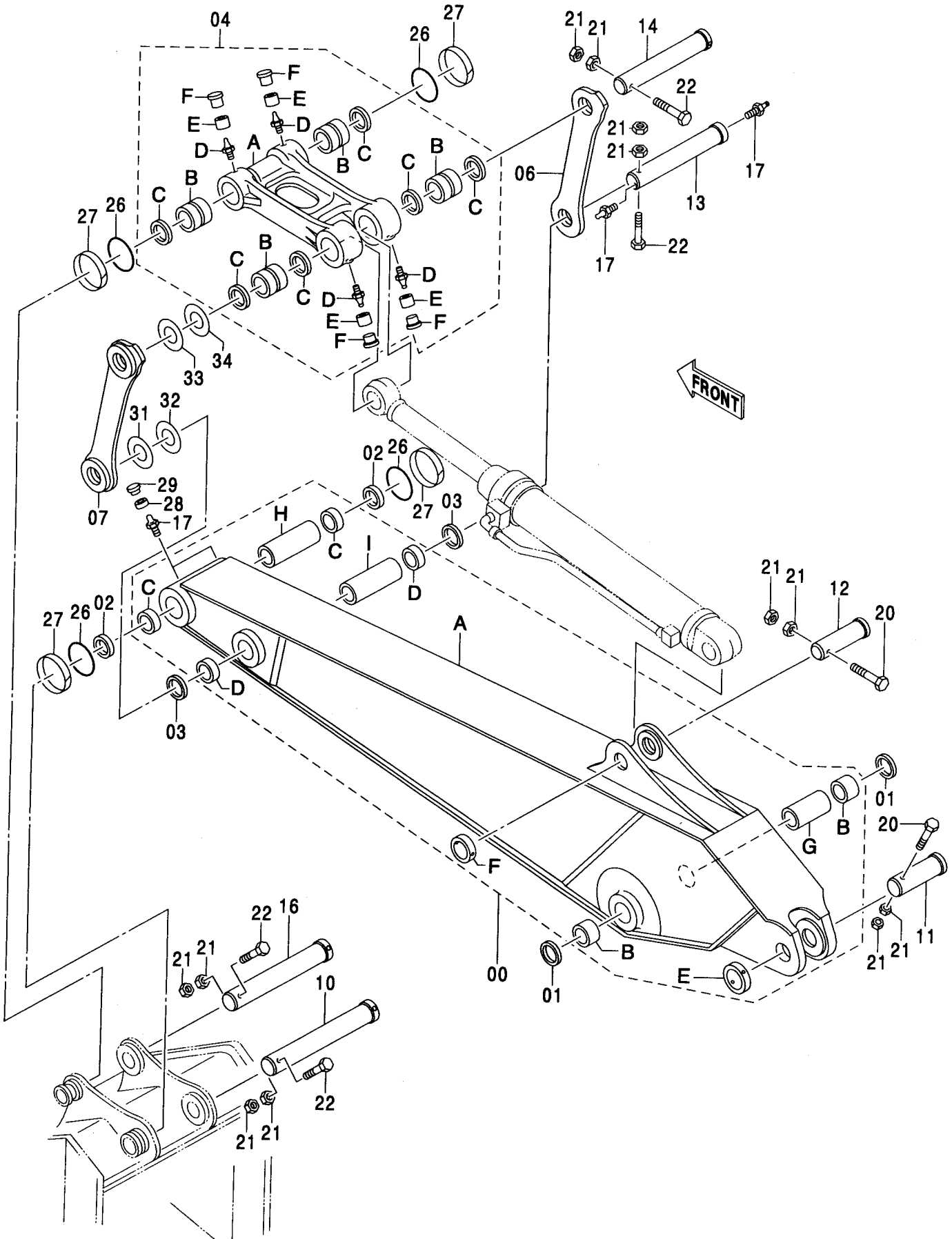

BE アーム 2.9M
BE ARM 2.9M

適用号機 450, H, MT, MTH : 010001-
Serial No. 460 : 050001-

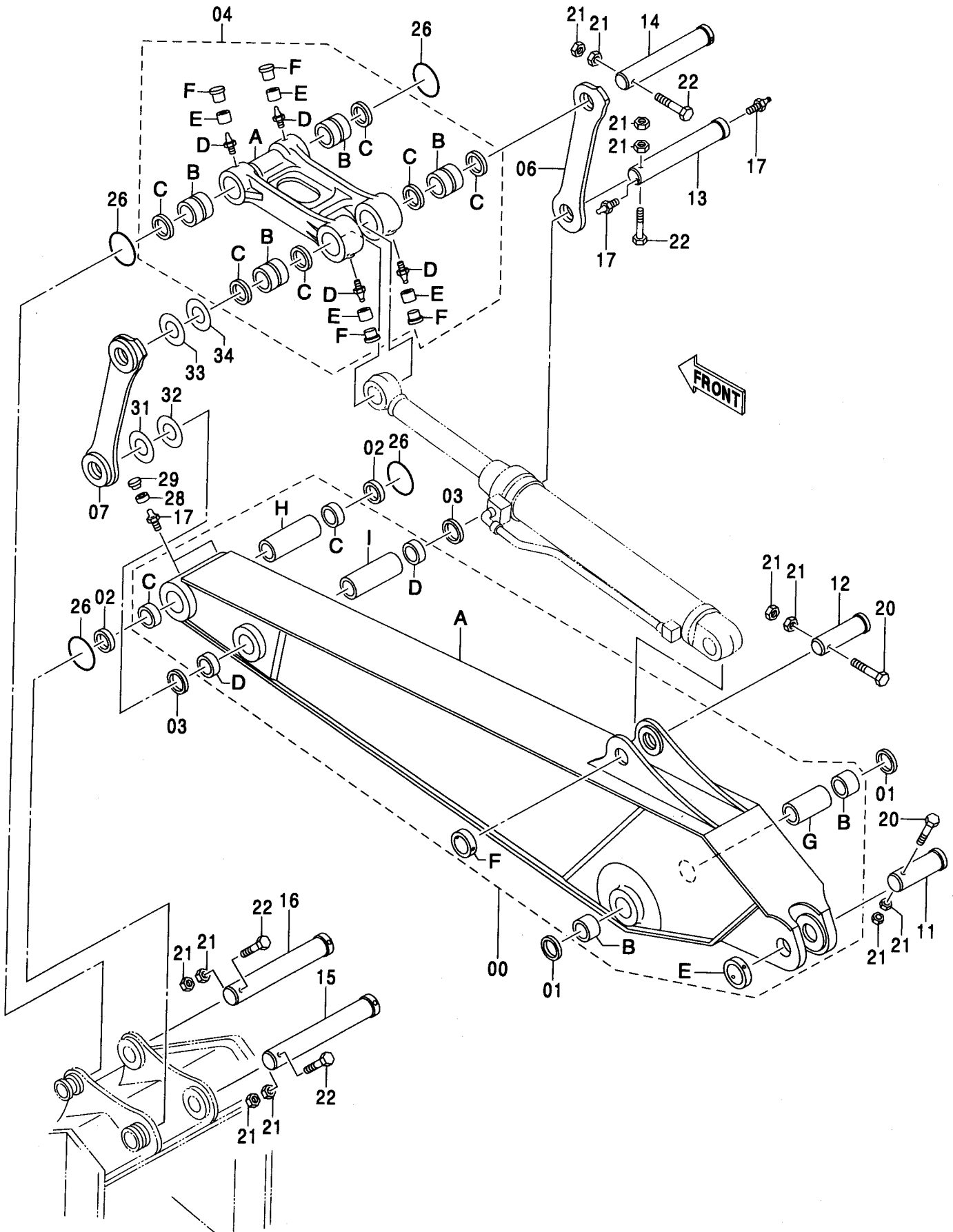

BE アーム 2.9M
BE ARM 2.9M

適用号機 450, H, MT, MTH : 010001-
Serial No. 460 : 050001-

符号 ITEM	部品番号 PART NO.	部 品 名	PART NAME	数量 Q' TY	サービス コード S. C	適用号機 SERIAL NO.	互 換 性 I C A	代 替 部 品 REPLACEABLE PART	
								部品番号 PART NO.	数量 Q' TY
00-03	9229627	アーム アッセン	ARM ASS' Y	1					
00	7044731	・アーム	・ARM	1					
00A	5009016	・・アーム	・・ARM	1					
00B	3055205	・・ブッシュ	・・BUSHING	2					
00C	3079233	・・ブッシュ	・・BUSHING	2					
00D	3026075	・・ブッシュ	・・BUSHING	2					
00E	4205110	・・ストッパ	・・STOPPER	1	W				
00F	4143531	・・ストッパ	・・STOPPER	1	W				
00G	4334122	・・スペーサ	・・SPACER	1					
00H	4334123	・・スペーサ	・・SPACER	1					
00I	4334124	・・スペーサ	・・SPACER	1					
01	4251752	・シール;ダスト	・SEAL;DUST	2					
02	4251212	・シール;ダスト	・SEAL;DUST	2					
03	4074008	・シール;ダスト	・SEAL;DUST	2					
04	9206398	リンクA	LINK A	1					
04A	1029877	・リンク	・LINK	1					
04B	3060476	・ブッシュ	・BUSHING	4					
04C	4083972	・シール;ダスト	・SEAL;DUST	6					
04D	J75481	・フィッティング;グリース	・FITTING;GREASE	4					
04E	4130686	・カラー	・COLLAR	4					
04F	4105912	・キャップ	・CAP	4					
06	8050176	リンク	LINK	1					
07	8050178	リンク	LINK	1					
11	3038825	ピン	PIN	1					
12	3038820	ピン	PIN	1					
13	3055219	ピン	PIN	1					
14	3060475	ピン	PIN	1					
15	3079232	ピン	PIN	1					
16	3093215	ピン	PIN	1					
17	J75481	フィッティング;グリース	FITTING;GREASE	4					
20	J932013	ボルト	BOLT	2					
21	J951020	ナット	NUT	12					
22	4276312	ボルト	BOLT	4					
26	4487682	O-リング	O-RING	4					
28	4130686	カラー	COLLAR	2					
29	4105912	キャップ	CAP	2					
31	4134370	シム 1.0	SHIM 1.0	1	R				
32	4134371	シム 1.6	SHIM 1.6	1	R				
33	4134372	シム 1.0	SHIM 1.0	1	R				
34	4134373	シム 1.6	SHIM 1.6	1	R				

バケツ 1.15 [新JIS] <450, H, MT, MTH>
 BUCKET 1.15 [JIS 94] <450, H, MT, MTH>

適用号機 010001-
 Serial No.

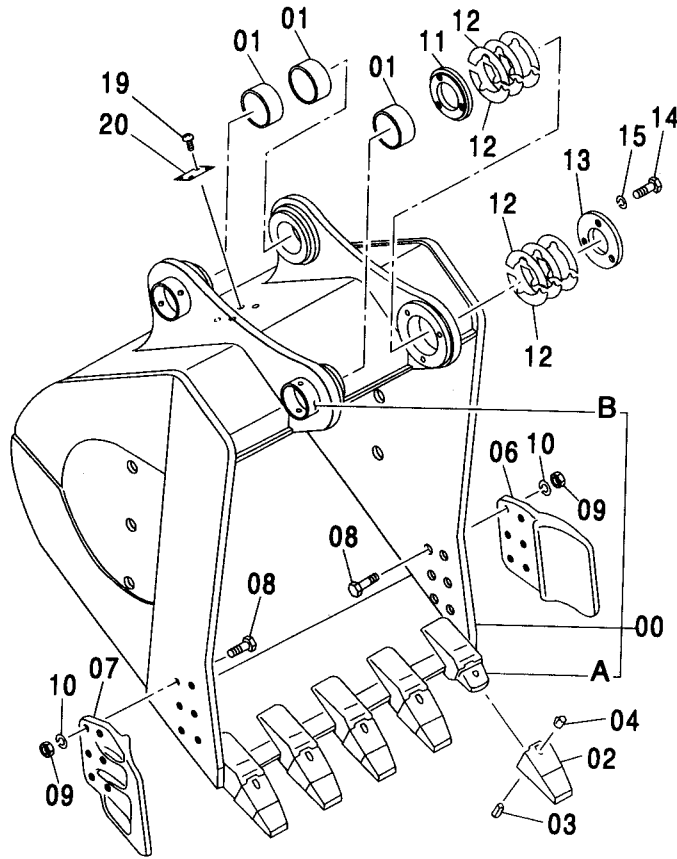

符号 ITEM	部品番号 PART NO.	部品名	PART NAME	数量 Q'TY	サービス コード S.C	適用号機 SERIAL NO.	代替部品 REPLACEABLE PART	
							互換性 ICA	部品番号 数量 PART NO. Q'TY
	9138578	バケツ アッセン	BUCKET ASS'Y	1				
00	5004618	・バケツ	・BUCKET	1				
00A	4242623	・アダプタ; ツース	・ADAPTER; TOOTH	5	W			
00B	4381605	・ストッパ	・STOPPER	2	W			
01	4244406	・ブッシング	・BUSHING	3				
02	4512365	・ポイント; ツース	・POINT; TOOTH	5				
03	4512366	・ピン; ロック	・PIN; LOCK	5				
04	4501625	・ラバー; ロック	・RUBBER; LOCK	5				
06	2021232	・カッタ; サイド	・CUTTER; SIDE	1				
07	2021233	・カッタ; サイド	・CUTTER; SIDE	1				
08	J932280	・ボルト	・BOLT	12				
09	J951022	・ナット	・NUT	12				
10	A590922	・ワッシャ; スプリング	・WASHER; SPRING	12				
11	4277928	・ボス	・BOSS	1				
12	4277930	・シム 1.0	・SHIM 1.0	12	R			
13	4277929	・プレート	・PLATE	1				
14	J901495	・ボルト	・BOLT	3				
15	A590914	・ワッシャ; スプリング	・WASHER; SPRING	3				
19	M492564	・スクリュー; ドライブ	・SCREW; DRIVE	4				
20	4371561	・ネームプレート	・NAME-PLATE	1				

バケット 1.4 [新JIS] <450, H, MT, MTH>
 BUCKET 1.4 [JIS 94] <450, H, MT, MTH>

適用号機 010001-
 Serial No.

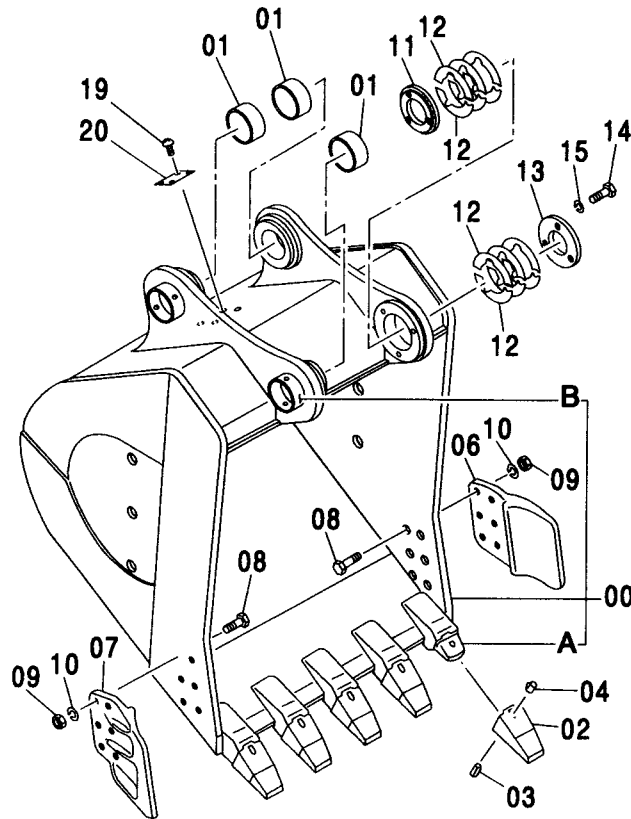

(M)

符号 ITEM	部品番号 PART NO.	部品名	PART NAME	数量 Q'TY	サービス コード S.C	適用号機 SERIAL NO.	代替部品 REPLACEABLE PART	
							互換性 ICA	部品番号 PART NO.
	9198014	バケツ アッセン	BUCKET ASS'Y	1				
00	5004241	・バケツ	・BUCKET	1				
00A	4242623	・アダプタ:ツース	・ADAPTER:TOOTH	5	W			
00B	4381605	・ストッパ	・STOPPER	2	W			
01	4244406	・ブッシング	・BUSHING	3				
02	4512365	・ポイント:ツース	・POINT:TOOTH	5				
03	4512366	・ピン:ロック	・PIN:LOCK	5				
04	4501625	・ラバー:ロック	・RUBBER:LOCK	5				
06	2021232	・カッタ:サイド	・CUTTER:SIDE	1				
07	2021233	・カッタ:サイド	・CUTTER:SIDE	1				
08	J932280	・ボルト	・BOLT	12				
09	J951022	・ナット	・NUT	12				
10	A590922	・ワッシャ:スプリング	・WASHER:SPRING	12				
11	4277928	・ボス	・BOSS	1				
12	4277930	・シム	・SHIM	12				
13	4277929	・プレート	・PLATE	1				
14	J901495	・ボルト	・BOLT	3				
15	A590914	・ワッシャ:スプリング	・WASHER:SPRING	3				
19	M492564	・スクリュー:ドライブ	・SCREW:DRIVE	4				
20	4371561	・ネームプレート	・NAME-PLATE	1				

バケット 1.6 [新JIS]
 BUCKET 1.6 [JIS 94]

適用号機 450, H, MT, MTH : 010001-
 Serial No. 460 : 050001-

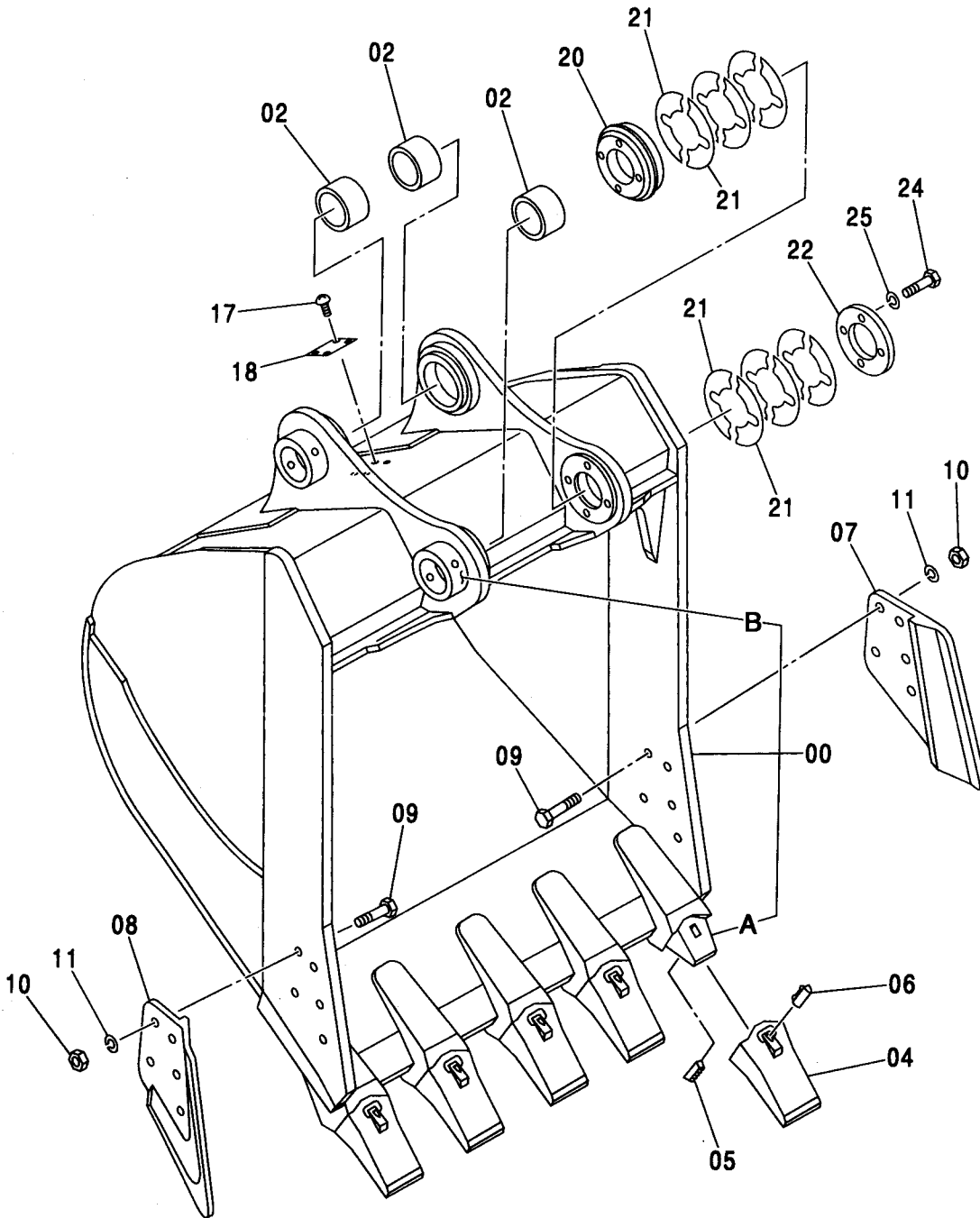

100	{	00A ~	1
		04 ~	1
		05 ~	1
		06 ~	1

バケツ 1.6 [新JIS]
BUCKET 1.6 [JIS 94]

適用号機 450, H, MT, MTH : 010001-

Serial No. 460 : 050001-

符号 ITEM	部品番号 PART NO.	部 品 名	PART NAME	数量 Q' TY	サービス コード S. C	適用号機 SERIAL NO.	互 換 性 ICA	代 替 部 品 REPLACEABLE PART	
								部品番号 PART NO.	数量 Q' TY
	9198013	バケツ アッセン	BUCKET ASS' Y	1					
00	5003868	・バケツ	・BUCKET	1					
00A	4153602	・アダプタ	・ADAPTER	5	WK				
00B	4271095	・ストップ	・STOPPER	2	W				
02	4205109	・ブッシング	・BUSHING	3					
04	4153603	・ポイント; ツース	・POINT; TOOTH	5	K				
05	4484385	・ピン; ロック	・PIN; LOCK	5	#K				
06	4484386	・ラバー; ロック	・RUBBER; LOCK	5	#K				
07	1010517	・カッタ; サイド	・CUTTER; SIDE	1					
08	1010518	・カッタ; サイド	・CUTTER; SIDE	1					
09	J932785	・ボルト	・BOLT	10					
10	J951027	・ナット	・NUT	10					
11	A590927	・ワッシャ; スプリング	・WASHER; SPRING	10					
17	M492564	・スクリュ; ドライブ	・SCREW; DRIVE	4					
18	4371561	・ネームプレート	・NAME-PLATE	1					
20	3058633	・ボス	・BOSS	1					
21	4286749	・シム 1.0	・SHIM 1.0	12	R				
22	4295220	・プレート	・PLATE	1					
24	J901602	・ボルト	・BOLT	4					
25	A590916	・ワッシャ; スプリング	・WASHER; SPRING	4					
100	9086279	キット; ポイント	KIT; POINT	5					

バケット 1.9 [新JIS]
 BUCKET 1.9 [JIS 94]

適用号機 450, H, MT, MTH : 010001-
 Serial No. 460 : 050001-

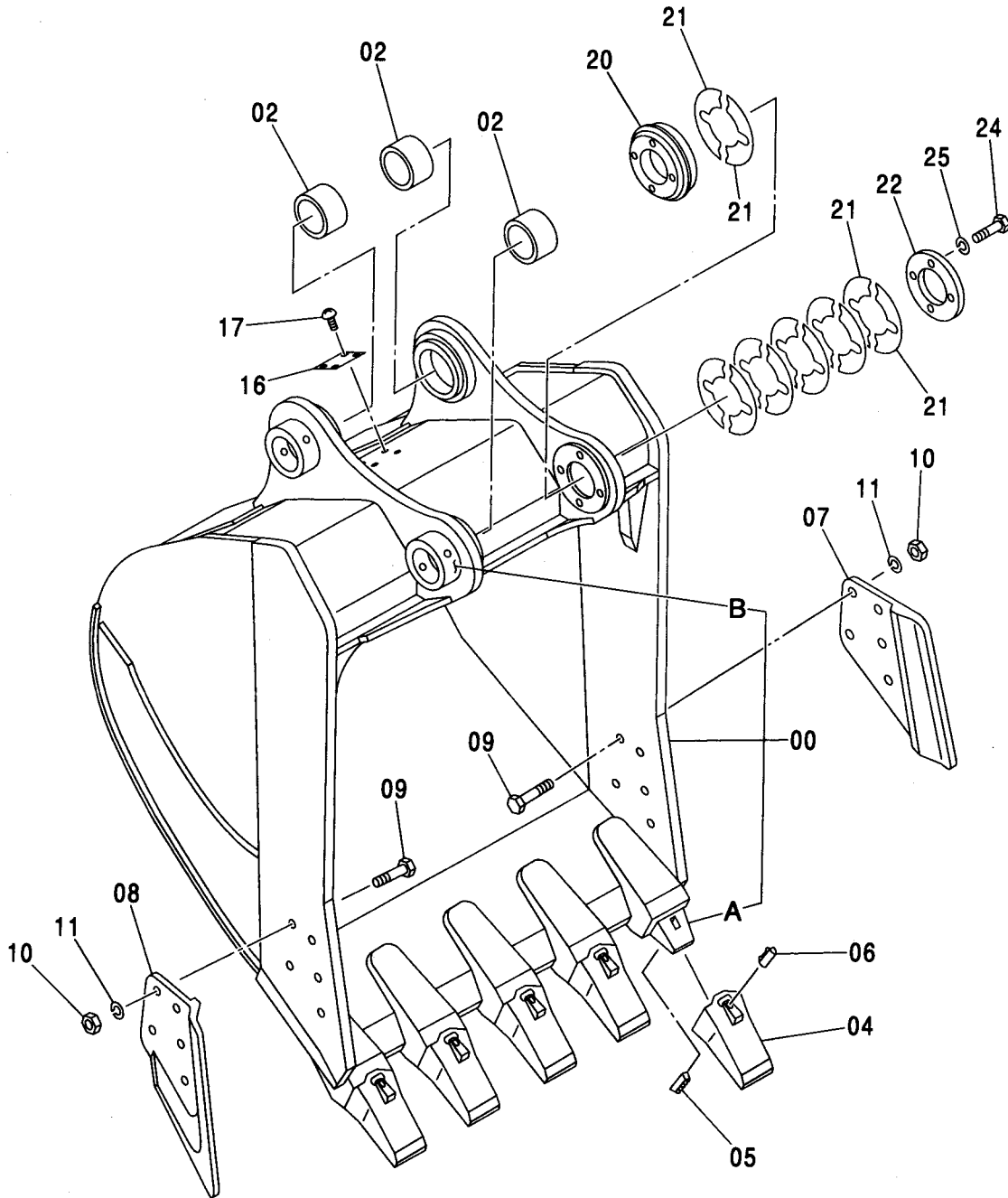

100	{	00A ~	1
		04 ~	1
		05 ~	1
		06 ~	1

バケツ 1.9 [新JIS]
BUCKET 1.9 [JIS 94]

適用号機 450, H, MT, MTH : 010001-
Serial No. 460 : 050001-

符号 ITEM	部品番号 PART NO.	部 品 名	PART NAME	数量 Q' TY	サービス コード S. C	適用号機 SERIAL NO.	互 換 性 I C A	代 替 部 品 REPLACEABLE PART	
								部品番号 PART NO.	数量 Q' TY
	9186945	バケツ アッセン	BUCKET ASS' Y	1					
00	5006874	・バケツ	・BUCKET	1					
00A	4153602	・アダプタ	・ADAPTER	5	WK				
00B	4271095	・ストップ	・STOPPER	2	W				
02	4205109	・ブッシング	・BUSHING	3					
04	4153603	・ポイント; ツース	・POINT; TOOTH	5	K				
05	4484385	・ピン; ロック	・PIN; LOCK	5	#K				
06	4484386	・ラバー; ロック	・RUBBER; LOCK	5	#K				
07	1010517	・カッタ; サイド	・CUTTER; SIDE	1					
08	1010518	・カッタ; サイド	・CUTTER; SIDE	1					
09	J932785	・ボルト	・BOLT	10					
10	J951027	・ナット	・NUT	10					
11	A590927	・ワッシャ; スプリング	・WASHER; SPRING	10					
16	4463144	・ネームプレート	・NAME-PLATE	1					
17	M492564	・スクリュー; ドライブ	・SCREW; DRIVE	4					
20	3058633	・ボス	・BOSS	1					
21	4286749	・シム 1.0	・SHIM 1.0	12	R				
22	4295220	・プレート	・PLATE	1					
24	J901602	・ボルト	・BOLT	4					
25	A590916	・ワッシャ; スプリング	・WASHER; SPRING	4					
100	9086279	キット; ポイント	KIT; POINT	5					

バケット 2.1 [新JIS]
 BUCKET 2.1 [JIS 94]

適用号機 450,H,MT,MTH : 010001-
 Serial No. 460 : 050001-

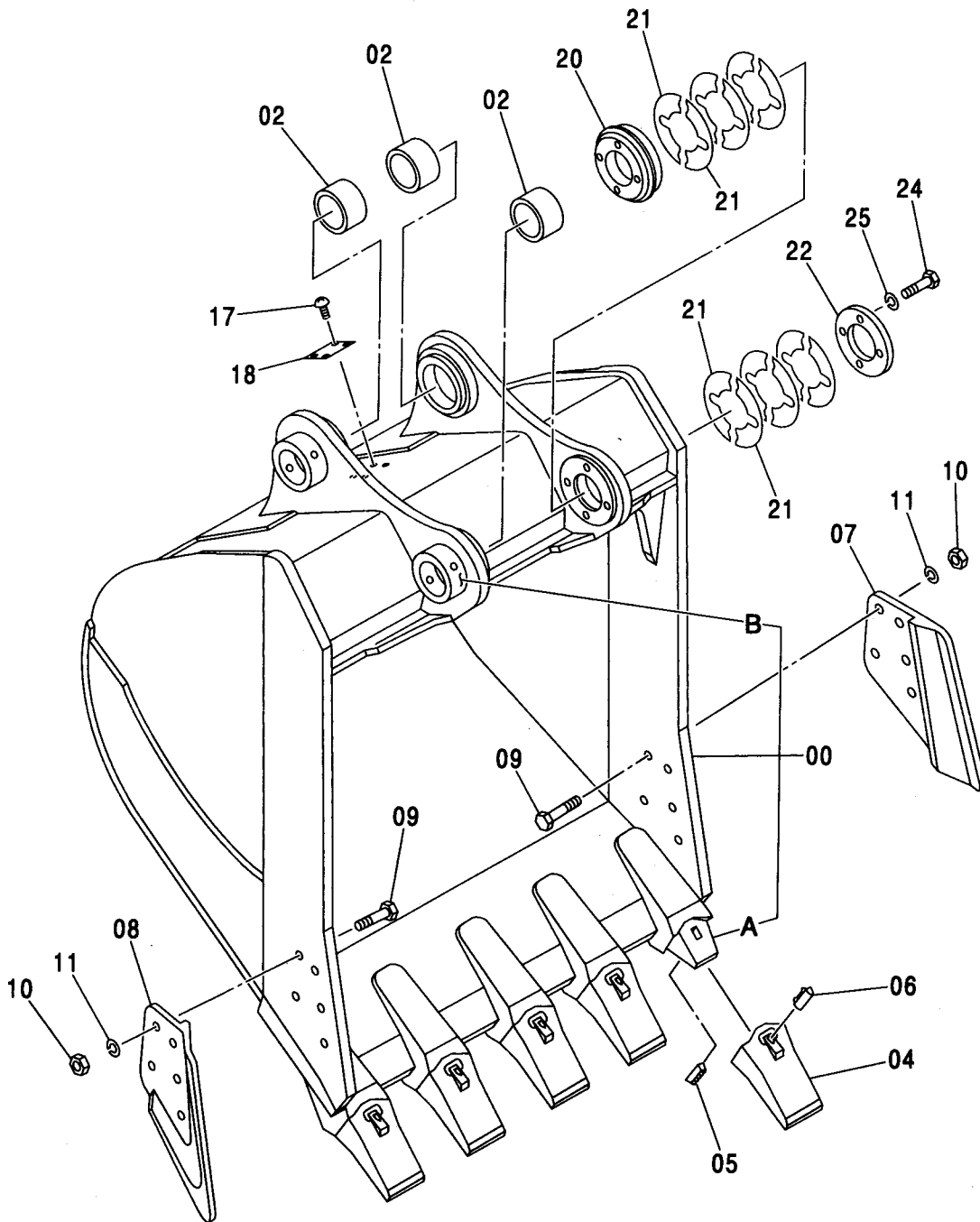

100	{	00A ~	1
		04 ~	1
		05 ~	1
		06 ~	1

バケツ 2.1 [新JIS]
BUCKET 2.1 [JIS 94]

適用号機 450, H, MT, MTH : 010001-
Serial No. 460 : 050001-

符号 ITEM	部品番号 PART NO.	部 品 名	PART NAME	数量 Q' TY	サービス コード S. C	適用号機 SERIAL NO.	互 換 性 I C A	代 替 部 品 REPLACEABLE PART	
								部品番号 PART NO.	数量 Q' TY
	9198295	バケツ アッセン	BUCKET ASS' Y	1					
00	5003870	・バケツ	・BUCKET	1					
00A	4153602	・アダプタ	・ADAPTER	5	WK				
00B	4271095	・ストップ	・STOPPER	2	W				
02	4205109	・ブッシング	・BUSHING	3					
04	4153603	・ポイント:ツース	・POINT:TOOTH	5	K				
05	4484385	・ピン:ロック	・PIN:LOCK	5	#K				
06	4484386	・ラバー:ロック	・RUBBER:LOCK	5	#K				
07	1010517	・カッタ:サイド	・CUTTER:SIDE	1					
08	1010518	・カッタ:サイド	・CUTTER:SIDE	1					
09	J932785	・ボルト	・BOLT	10					
10	J951027	・ナット	・NUT	10					
11	A590927	・ワッシャ:スプリング	・WASHER:SPRING	10					
17	M492564	・スクリュー:ドライブ	・SCREW:DRIVE	4					
18	4371561	・ネームプレート	・NAME-PLATE	1					
20	3058633	・ボス	・BOSS	1					
21	4286749	・シム 1.0	・SHIM 1.0	12	R				
22	4295220	・プレート	・PLATE	1					
24	J901602	・ボルト	・BOLT	4					
25	A590916	・ワッシャ:スプリング	・WASHER:SPRING	4					
100	9086279	キット:ポイント	KIT:POINT	5					

バケット 2.3 [新JIS]
 BUCKET 2.3 [JIS 94]

適用号機 450, H, MT, MTH : 010001-
 Serial No. 460 : 050001-

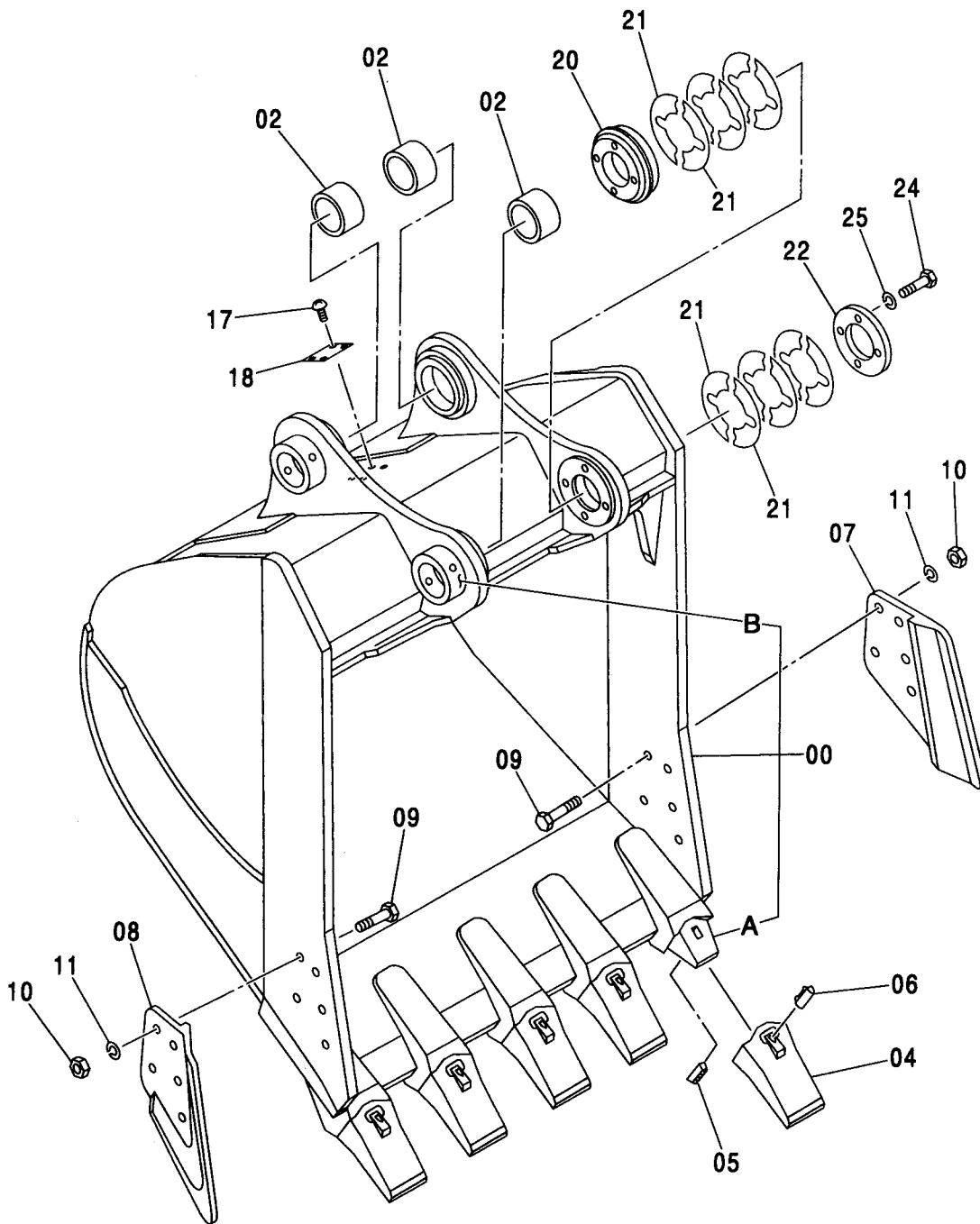

100	{	00A ~ 1
		04 ~ 1
		05 ~ 1
		06 ~ 1

バケツ 2.3 [新JIS]
BUCKET 2.3 [JIS 94]

適用号機 450, H, MT, MTH : 010001-
Serial No. 460 : 050001-

符号 ITEM	部品番号 PART NO.	部 品 名	PART NAME	数量 Q' TY	サービス コード S. C	適用号機 SERIAL NO.	互 換 性 I C A	代 替 部 品 REPLACEABLE PART	
								部品番号 PART NO.	数量 Q' TY
	9198296	バケツ アッセン	BUCKET ASS' Y	1					
00	5004426	・バケツ	・BUCKET	1					
00A	4153602	・アダプタ	・ADAPTER	5	WK				
00B	4271095	・ストッパ	・STOPPER	2	W				
02	4205109	・ブッシング	・BUSHING	3					
04	4153603	・ポイント; ツース	・POINT; TOOTH	5	K				
05	4484385	・ピン; ロック	・PIN; LOCK	5	#K				
06	4484386	・ラバー; ロック	・RUBBER; LOCK	5	#K				
07	1010517	・カッタ; サイド	・CUTTER; SIDE	1					
08	1010518	・カッタ; サイド	・CUTTER; SIDE	1					
09	J932785	・ボルト	・BOLT	10					
10	J951027	・ナット	・NUT	10					
11	A590927	・ワッシャ; スプリング	・WASHER; SPRING	10					
17	M492564	・スクリュー; ドライブ	・SCREW; DRIVE	4					
18	4371561	・ネームプレート	・NAME-PLATE	1					
20	3058633	・ボス	・BOSS	1					
21	4286749	・シム 1.0	・SHIM 1.0	12	R				
22	4295220	・プレート	・PLATE	1					
24	J901602	・ボルト	・BOLT	4					
25	A590916	・ワッシャ; スプリング	・WASHER; SPRING	4					
100	9086279	キット; ポイント	KIT; POINT	5					

ロックバケット 1.9 [新JIS]
 ROCK BUCKET 1.9 [JIS 94]

適用号機 450,H,MT,MTH : 010001-
 Serial No. 460 : 050001-

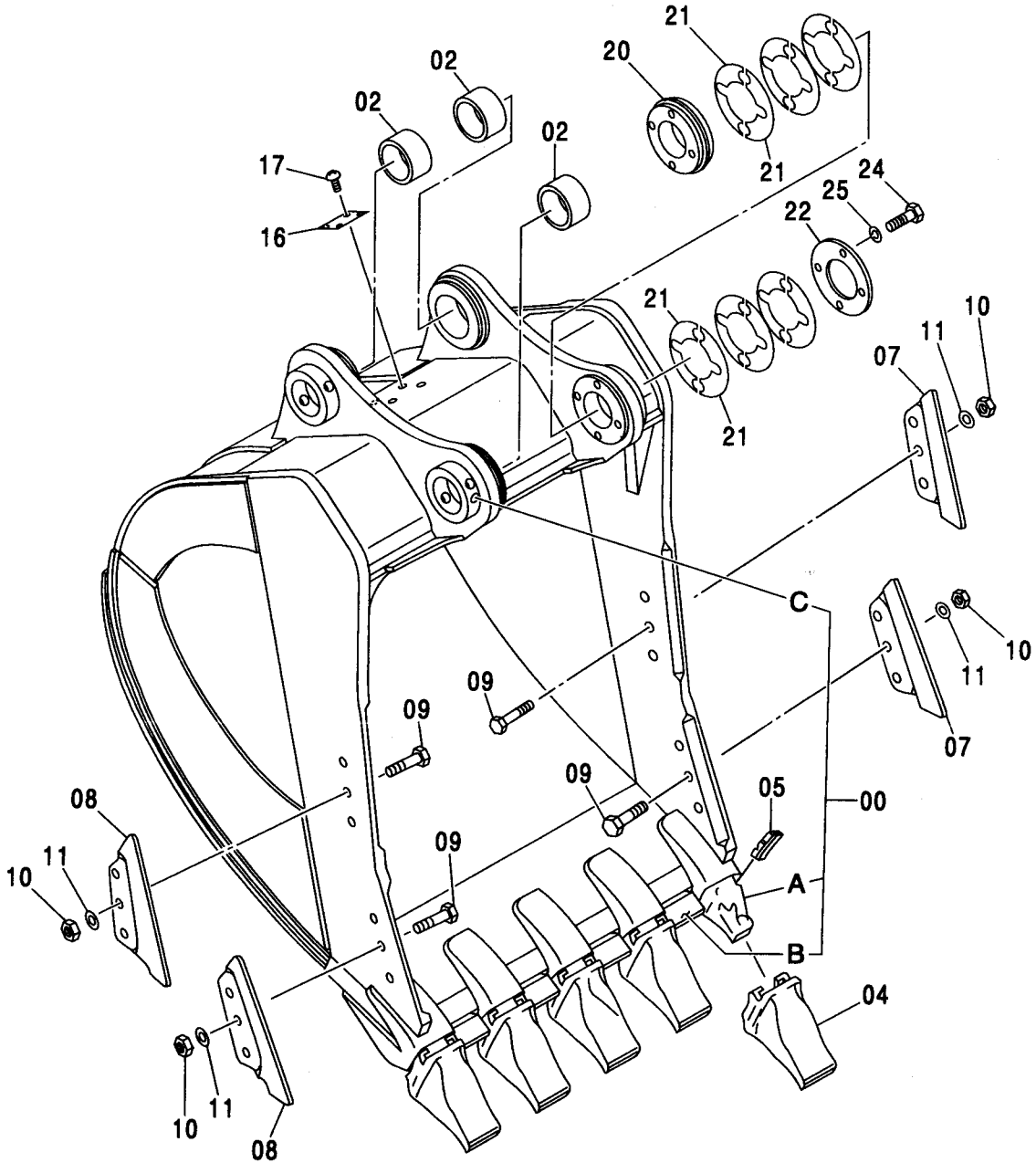

100	{	00A ~ 1
		04 ~ 1
		05 ~ 1

ロックバケツ 1.9 [新JIS]
ROCK BUCKET 1.9 [JIS 94]

適用号機 450,H,MT,MTH : 010001-

Serial No. 460 : 050001-

符号 ITEM	部品番号 PART NO.	部 品 名	PART NAME	数量 Q' TY	サービス コード S. C	適用号機 SERIAL NO.	互 換 性 I C A	代 替 部 品 REPLACEABLE PART	
								部品番号 PART NO.	数量 Q' TY
	9189436	バケツ アッセン	BUCKET ASS' Y	1					
00	5007029	・バケツ	・BUCKET	1					
00A	4350767	・アダプタ:ツース	・ADAPTER:TOOTH	5	WK				
00B	4257065	・シュラウド	・SHROUD	4	W				
00C	4271095	・ストッパ	・STOPPER	2	W				
02	4205109	・ブツシヤ	・BUSHING	3					
04	4350780	・ホイント:ツース	・POINT:TOOTH	5	K				
04	4604643	・ホイント:ツース (石炭仕様)	・POINT:TOOTH (COAL SPEC.)	5	#K				
05	4350782	・ピン:ロック	・PIN:LOCK	5	K				
07	4435856	・シュラウド	・SHROUD	2					
08	4435857	・シュラウド	・SHROUD	2					
09	4218740	・ボルト:シュー	・BOLT:SHOE	12					
10	J953027	・ナツ	・NUT	12					
11	4085857	・ワッシャ	・WASHER	12					
16	4463144	・ネームプレート	・NAME-PLATE	1					
17	M492564	・スクリュ:ドライブ	・SCREW:DRIVE	4					
20	3058633	・ボス	・BOSS	1					
21	4286749	・シム 1.0	・SHIM 1.0	12	R				
22	4295220	・プレート	・PLATE	1					
24	J901602	・ボルト	・BOLT	4					
25	A590916	・ワッシャ;スプリング	・WASHER:SPRING	4					
100	9163154	キット:ホイント	KIT:POINT	5					

ロックバケット 1.9 [新JIS] (横板型)
 ROCK BUCKET 1.9 [JIS 94] (SIDEBAR-TYPE)

適用号機 450, H, MT, MTH : 010001-
 Serial No. 050001-

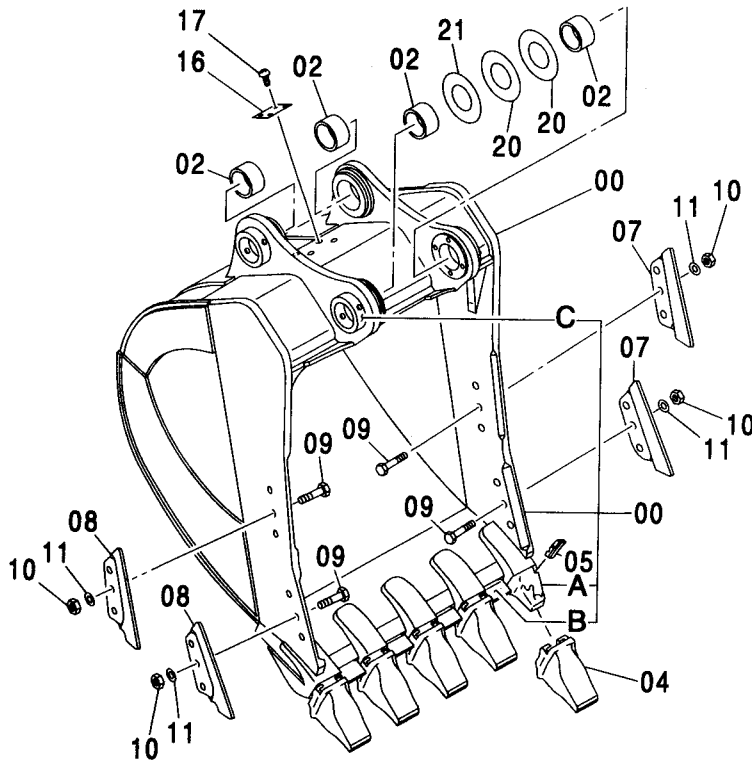

100	{	00A ~	1
		04 ~	1
		05 ~	1

ロックバケット 1.9 [新JIS] (横板型)
ROCK BUCKET 1.9 [JIS 94] (SIDEBAR-TYPE)

適用号機 450, H, MT, MTH : 010001-
Serial No. 050001-

符号 ITEM	部品番号 PART NO.	部 品 名	PART NAME	数量 Q' TY	サービス コード S. C	適用号機 SERIAL NO.	互 換 性 I C A	代 替 部 品 REPLACEABLE PART	
								部品番号 PART NO.	数量 Q' TY
	9203246	バケツ アッセン	BUCKET ASS' Y	1					
00	5007852	・バケツ	・BUCKET	1					
00A	4350767	・アダプタ; ツース	・ADAPTER; TOOTH	5	WK				
00B	4257065	・シールド	・SHROUD	4	W				
00C	4271095	・ストッパ	・STOPPER	2	W				
02	4205109	・ブッシング	・BUSHING	4					
04	4350780	・ポイント; ツース	・POINT; TOOTH	5	K				
04	4604643	・ポイント; ツース (石炭仕様)	・POINT; TOOTH (COAL SPEC.)	5	#K				
05	4350782	・ピン; ロック	・PIN; LOCK	5	K				
07	4435856	・シールド	・SHROUD	2					
08	4435857	・シールド	・SHROUD	2					
09	4218740	・ボルト; シュー	・BOLT; SHOE	12					
10	J953027	・ナット	・NUT	12					
11	4085857	・ワッシャ	・WASHER	12					
16	4463144	・ネームプレート	・NAME-PLATE	1					
17	M492564	・スクリュー; ドライブ	・SCREW; DRIVE	4					
20	4264609	・シム 1.0	・SHIM 1.0	2	R				
21	4264610	・シム 1.6	・SHIM 1.6	1	R				
100	9163154	キット; ポイント	KIT; POINT	5					

リッパバケット 1.3 [新JIS] RIPPER BUCKET 1.3 [JIS 94]

適用号機 450, H, MT, MTH : 010001-
Serial No. 460 : 050001-

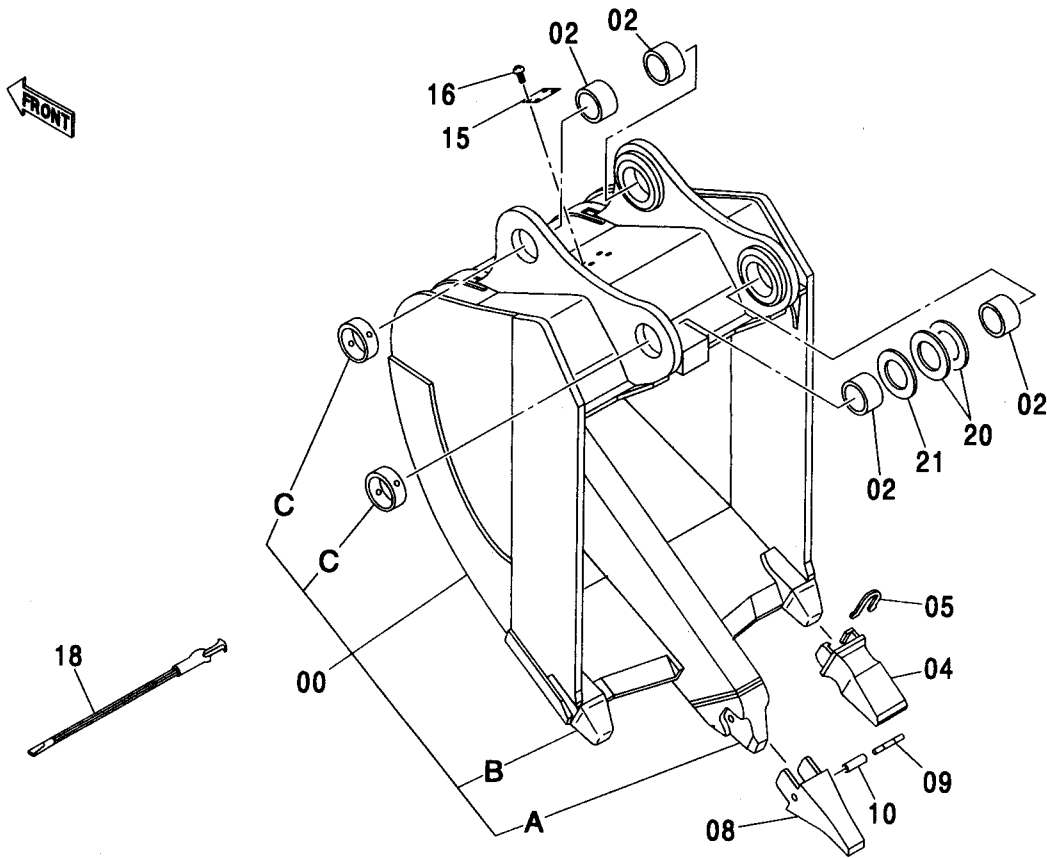

符号 ITEM	部品番号 PART NO.	部 品 名	PART NAME	数量 Q' TY	サービス コード S. C	適用号機 SERIAL NO.	互 換 性 ICA	代 替 部 品 REPLACEABLE PART	
								部品番号 PART NO.	数量 Q' TY
	9198019	バケツ アッセン	BUCKET ASS'Y	1					
00	7029402	・バケツ:リッパ	・BUCKET:RIPPER	1					
00A	4121827	・・ノーズ:リッパ	・・NOSE:RIPPER	1	W				
00B	4232448	・・アダプタ:ツース	・・ADAPTER:TOOTH	2	W				
00C	4271095	・・ストッパ	・・STOPPER	2	W				
02	4205109	・ブッシング	・BUSHING	4					
04	4209399	・ポイント:ツース	・POINT:TOOTH	2					
05	4199892	・ロック	・LOCK	2					
08	4169497	・ポイント:ツース	・POINT:TOOTH	1					
09	4121829	・ピン:ロック	・PIN:LOCK	1					
10	4121830	・ラバー:ブッシング	・RUBBER:BUSHING	1					
15	4371561	・ネームプレート	・NAME-PLATE	1					
16	M492564	・スクリュ:ドライブ	・SCREW:DRIVE	4					
18	4202375	・ツール	・TOOL	1					
20	4264609	・シム 1.0	・SHIM 1.0	2	R				
21	4264610	・シム 1.6	・SHIM 1.6	1	R				

1本爪リッパ ONE-POINT RIPPER

適用号機 450, H, MT, MTH : 010001-
Serial No. 460 : 050001-

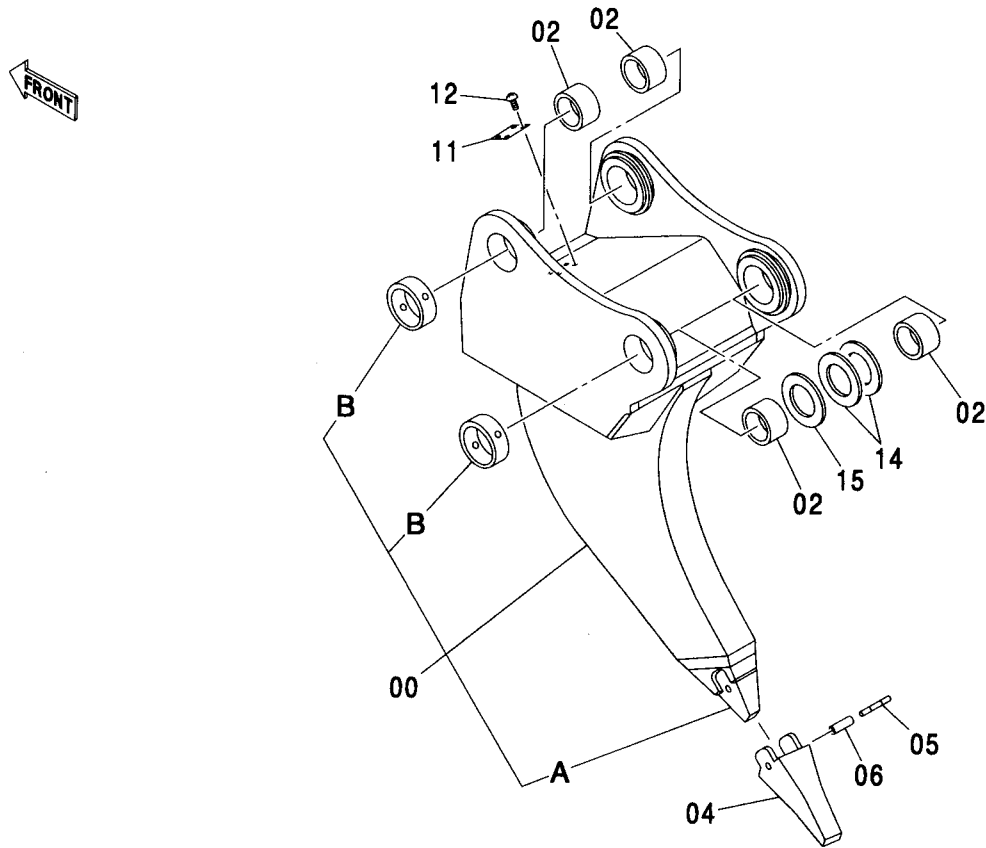

(M)

符号 ITEM	部品番号 PART NO.	部品名	PART NAME	数量 Q' TY	サービス コード S. C	適用号機 SERIAL NO.	互換性 ICA	代替部品 REPLACEABLE PART	
								部品番号 PART NO.	数量 Q' TY
	9198020	リッパ アッセン	RIPPER ASS' Y	1					
00	7029403	・リッパ	・RIPPER	1					
00A	4121827	・・ノーズ ;リッパ	・・NOSE ;RIPPER	1	W				
00B	4271095	・・ストッパ	・・STOPPER	2	W				
02	4205109	・ブ ッシング	・BUSHING	4					
04	4169497	・ホ イント ;ツース	・POINT ;TOOTH	1					
05	4121829	・ピ ン ;ロツク	・PIN ;LOCK	1					
06	4121830	・ラバ ー ;ブ ッシング	・RUBBER ;BUSHING	1					
11	4371561	・ネームプレート	・NAME-PLATE	1					
12	M492564	・スクリュ ;ド ライブ	・SCREW ;DRIVE	4					
14	4264609	・シム 1.0	・SHIM 1.0	2	R				
15	4264610	・シム 1.6	・SHIM 1.6	1	R				

フロント配管 (スタンダードboom, H boom)
 FRONT PIPING (STD. BOOM, H BOOM)

適用号機 450, H, MT, MTH : 010001-
 Serial No. 460 : 050001-

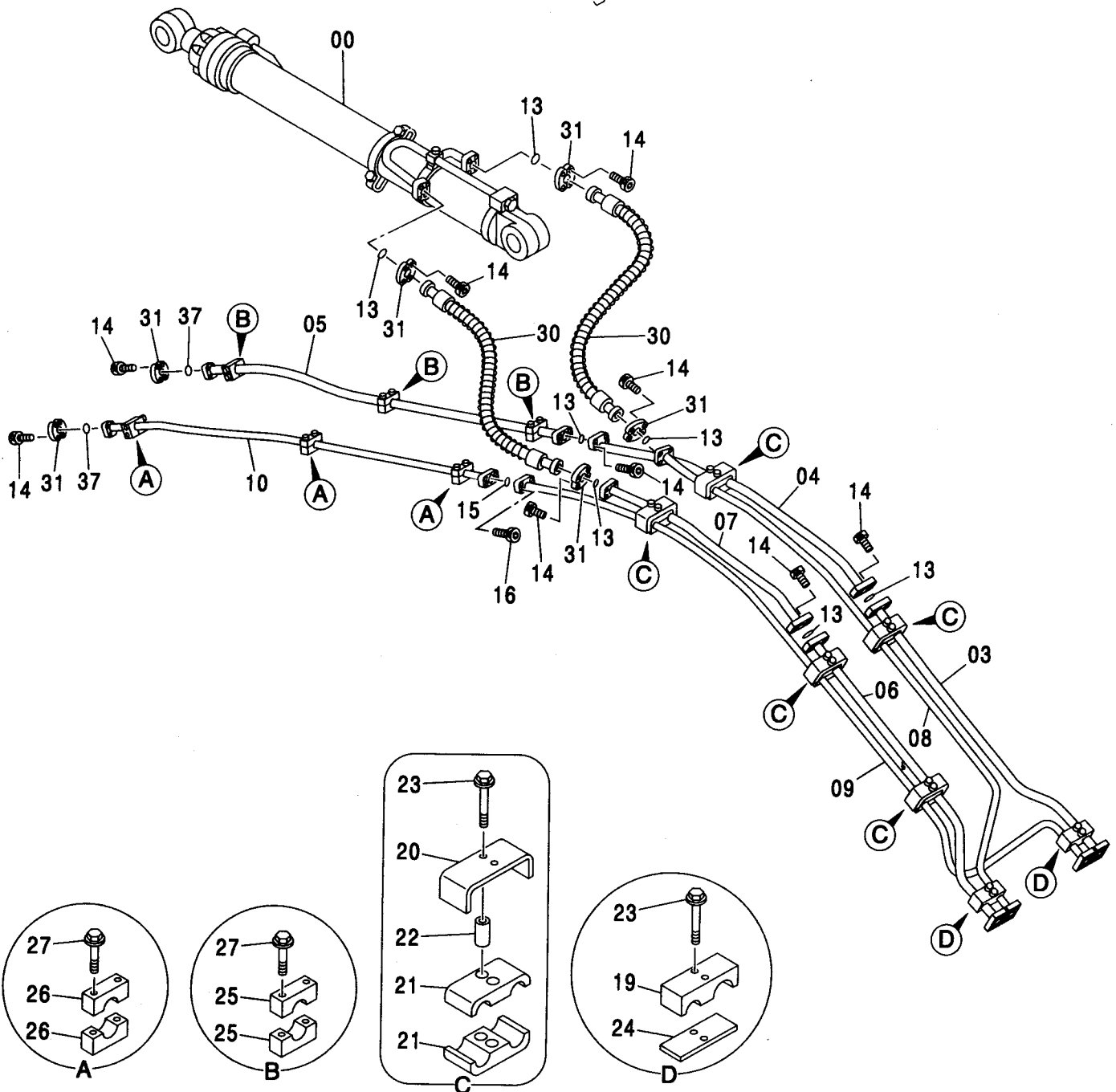
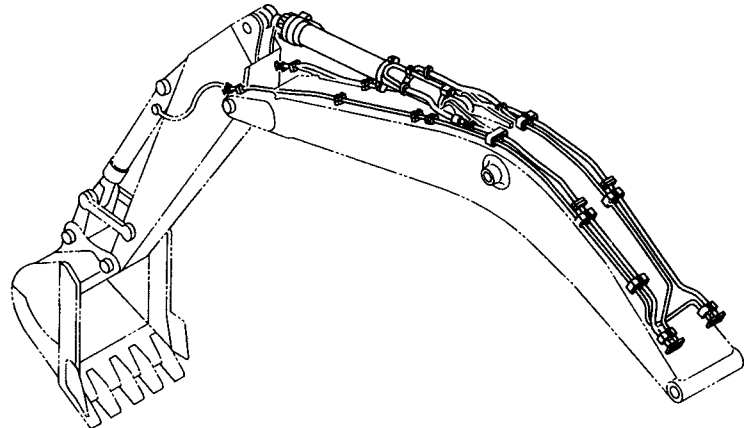

フロント配管 (スタンダードブーム, H ブーム)
FRONT PIPING (STD. BOOM, H BOOM)

適用号機 450, H, MT, MTH : 010001-

Serial No. 460 : 050001-

符号 ITEM	部品番号 PART NO.	部 品 名	PART NAME	数量 Q' TY	サービス コード S. C	適用号機 SERIAL NO.	互 換 性 ICA	代 替 部 品 REPLACEABLE PART	
								部品番号 PART NO.	数量 Q' TY
00	4310243	シリンダ :アーム	CYL. :ARM	1	H				
03	8055572	パイプ	PIPE	1					
04	8055573	パイプ	PIPE	1					
05	8055574	パイプ	PIPE	1					
06	8055575	パイプ	PIPE	1					
07	8055576	パイプ	PIPE	1					
08	8055577	パイプ	PIPE	1					
09	7026617	パイプ	PIPE	1					
10	8055578	パイプ	PIPE	1					
13	4508805	O-リング	O-RING	7					
14	M341450	ボルト:ソケット	BOLT:SOCKET	36					
15	966993	O-リング	O-RING	1					
16	M341240	ボルト:ソケット	BOLT:SOCKET	4					
19	4249565	クランプ:パイプ	CLAMP:PIPE	2					
20	4304481	クランプ:パイプ	CLAMP:PIPE	5					
21	4304482	クランプ	CLAMP	10					
22	4304539	スペーサ	SPACER	10					
23	J011285	ボルト:セムス	BOLT:SEMS	26		-D03/04			
23	J271285	ボルト:セムス	BOLT:SEMS	26	#D	D03/05-	T	J901285	26
								J222012	26
25	4334364	クランプ:パイプ	CLAMP:PIPE	6					
26	4334363	クランプ:パイプ	CLAMP:PIPE	6					
30	4373399	ホース	HOSE	2					
31	4089703	フランジ:スプリット	FLANGE:SPLIT	12					
37	4508805	O-リング	O-RING	2					

フロント配管 (BE ブーム)
FRONT PIPING (BE BOOM)

適用号機 450, H, MT, MTH : 010001-
Serial No. 460 : 050001-

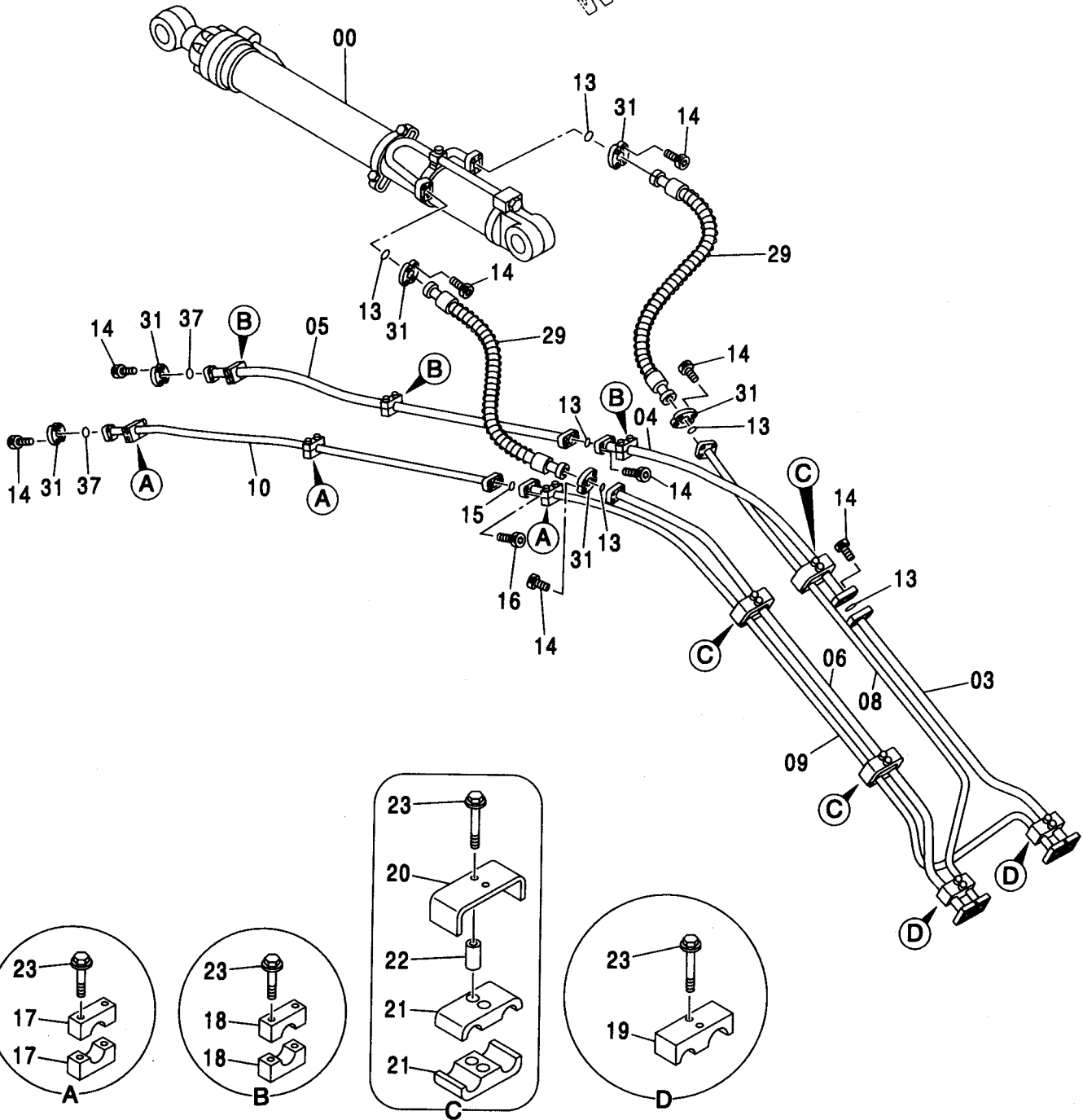
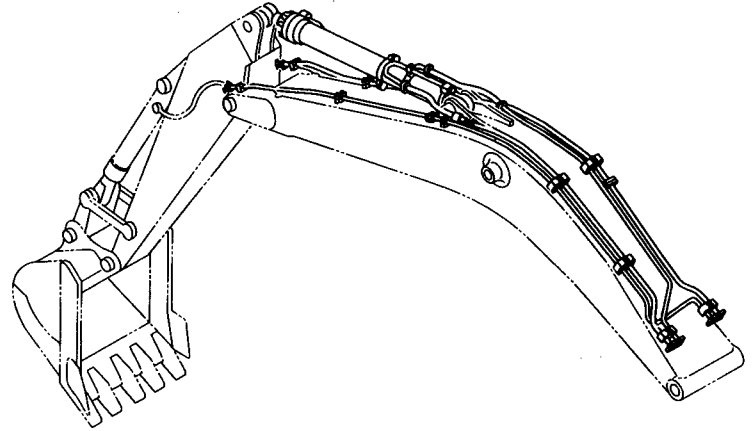

フロント配管 (BE ブーム)
FRONT PIPING (BE BOOM)

適用号機 450, H, MT, MTH : 010001-

Serial No. 460 : 050001-

符号 ITEM	部品番号 PART NO.	部 品 名	PART NAME	数量 Q' TY	サービス コード S. C	適用号機 SERIAL NO.	互 換 性 I C A	代 替 部 品 REPLACEABLE PART	
								部品番号 PART NO.	数量 Q' TY
00	4310243	シリンダ : アーム	CYL. : ARM	1	H				
03	8093101	パイプ	PIPE	1					
04	8093102	パイプ	PIPE	1					
05	8093103	パイプ	PIPE	1					
06	8093104	パイプ	PIPE	1					
08	8093105	パイプ	PIPE	1					
09	7044773	パイプ	PIPE	1					
10	8093106	パイプ	PIPE	1					
13	4508805	O-リング	O-RING	6					
14	M341450	ボルト : ソケット	BOLT : SOCKET	32					
15	966993	O-リング	O-RING	1					
16	M341240	ボルト : ソケット	BOLT : SOCKET	4					
17	4334363	クランプ : パイプ	CLAMP : PIPE	6					
18	4334364	クランプ : パイプ	CLAMP : PIPE	6					
19	4249565	クランプ : パイプ	CLAMP : PIPE	2					
20	4304481	クランプ : パイプ	CLAMP : PIPE	3					
21	4304482	クランプ	CLAMP	6					
22	4304539	スペーサ	SPACER	6					
23	J271285	ボルト : セムス	BOLT : SEMS	22	D				
23A	J901285	ボルト	BOLT	1					
23B	J222012	ワッシャ	WASHER	1					
29	4607870	ホース	HOSE	2					
31	4089703	フランジ : スプリット	FLANGE : SPLIT	12					
37	4508805	O-リング	O-RING	2					

フロント配管 (スタンダードアーム, H アーム)
FRONT PIPING (STD. ARM, H ARM)

適用号機 450, H, MT, MTH : 010001-
Serial No. 460 : 050001-

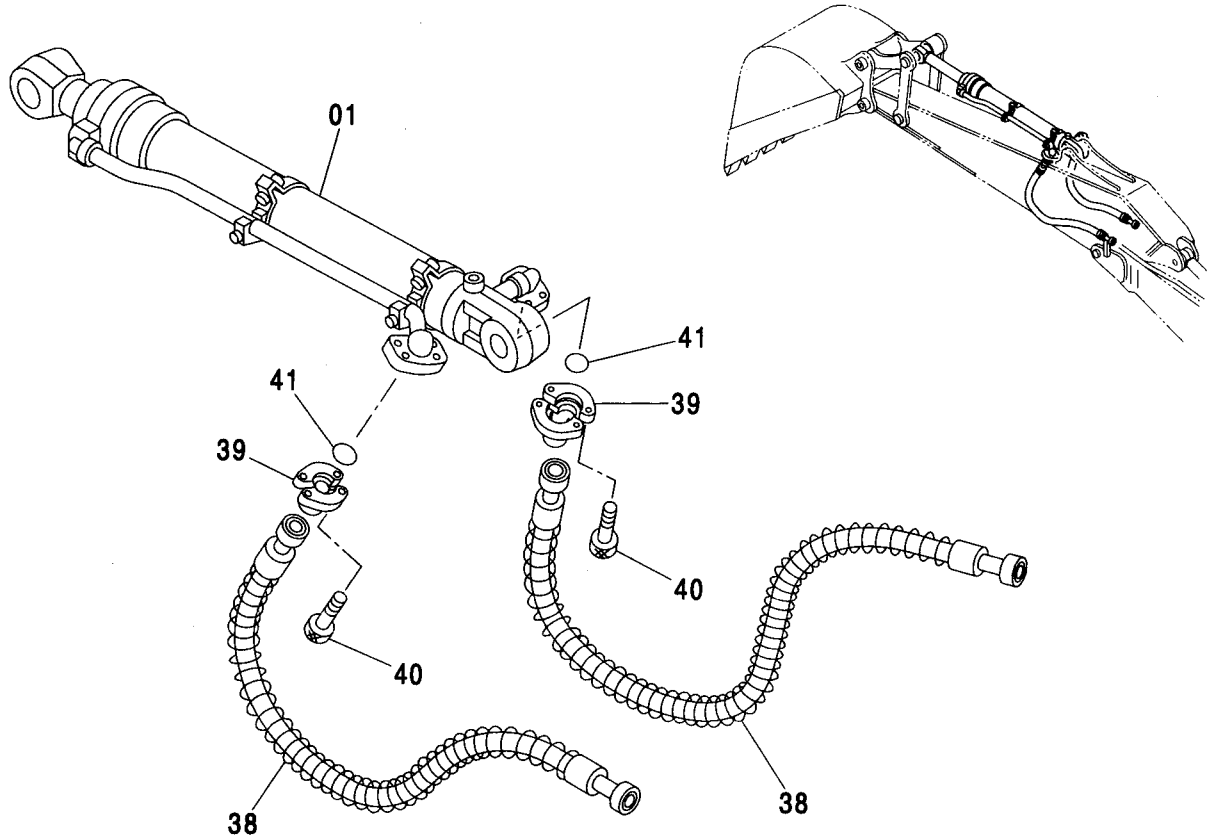

Ⓜ

符号 ITEM	部品番号 PART NO.	部 品 名	PART NAME	数量 Q' TY	サービス コード S. C	適用号機 SERIAL NO.	互 換 性 ICA	代替部品 REPLACEABLE PART	
								部品番号 PART NO.	数量 Q' TY
01	4390024	シリンダ;バケツ	CYL. ;BUCKET	1	H				
38	4311058	ホース	HOSE	2					
39	4085560	フランジ;スプリット	FLANGE;SPLIT	4					
40	M341240	ボルト;ソケット	BOLT;SOCKET	8					
41	966993	O-リング	O-RING	2					

フロント配管 (BE アーム) FRONT PIPING (BE ARM)

適用号機 450, H, MT, MTH : 010001-

Serial No. 460 : 050001-

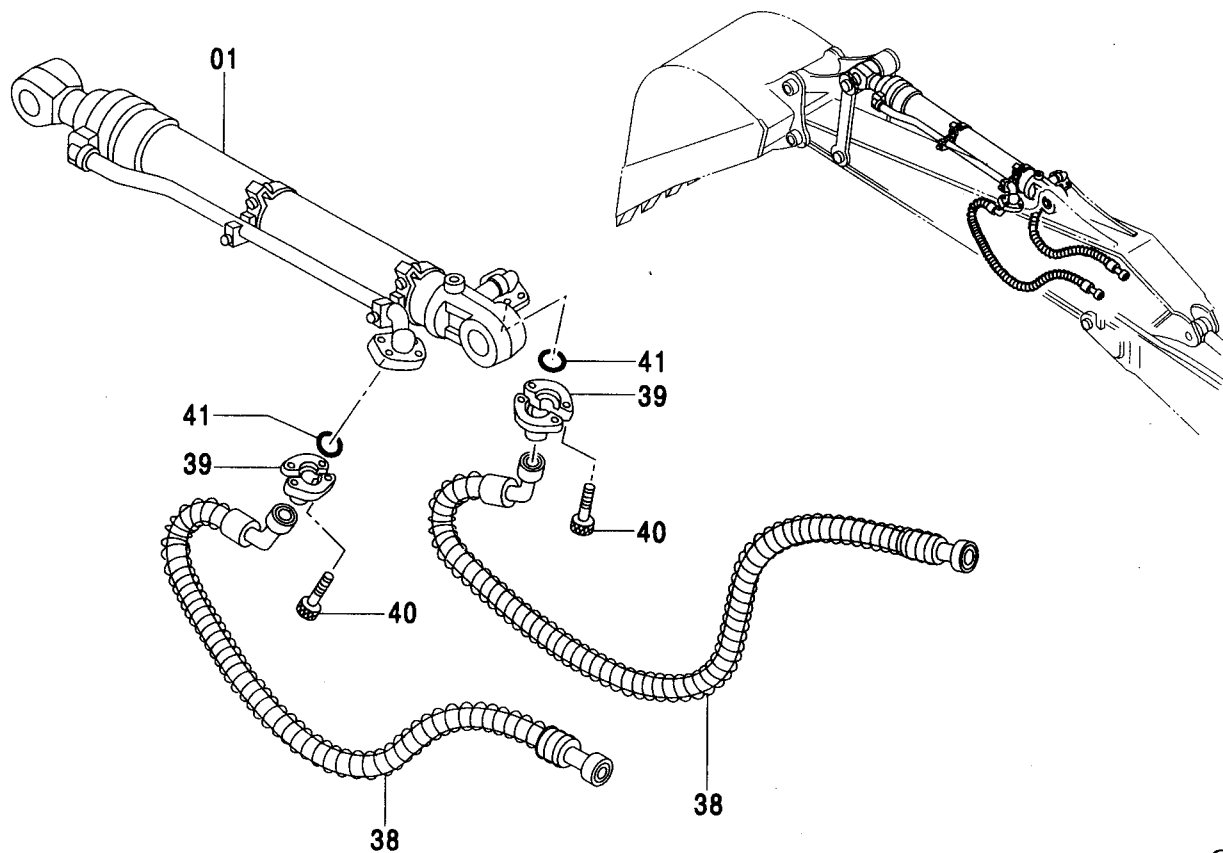

(M)

符号 ITEM	部品番号 PART NO.	部 品 名	PART NAME	数量 Q' TY	サービス コード S. C	適用号機 SERIAL NO.	代替部品 REPLACEABLE PART	
							互換性 ICA	部品番号 数量 PART NO. Q' TY
01	4390024	シリンダ ; バケツ	CYL. ; BUCKET	1	H			
38	4326995	ホース	HOSE	2				
39	4085560	フランジ ; スプリット	FLANGE ; SPLIT	4				
40	M341240	ボルト ; ソケット	BOLT ; SOCKET	8				
41	966993	O-リング	O-RING	2				

フロント配管 (ショートアーム) <450, H, MT, MTH>
 FRONT PIPING (SHORT ARM) <450, H, MT, MTH>

適用号機 010001-
 Serial No.

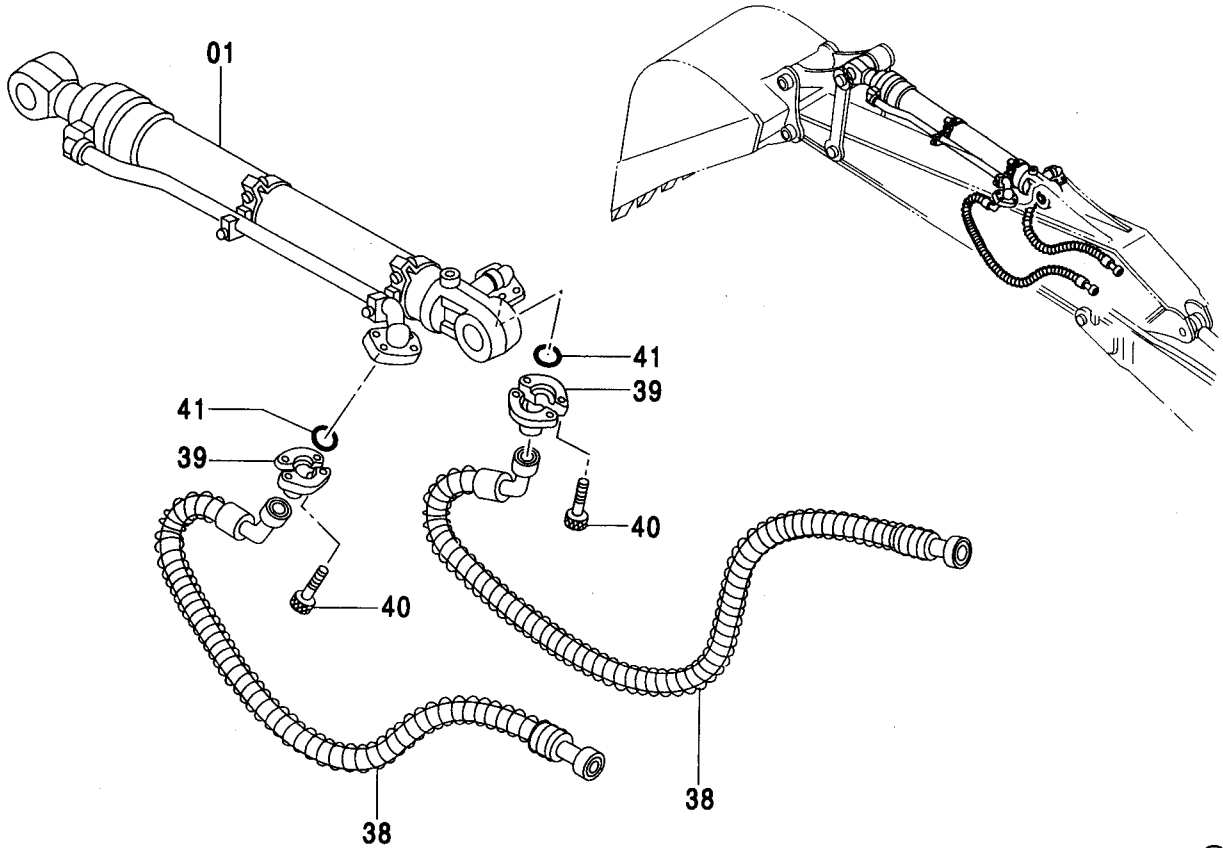

(M)

符号 ITEM	部品番号 PART NO.	部品名	PART NAME	数量 Q'TY	サービス コード S.C	適用号機 SERIAL NO.	互換性 ICA	代替部品 REPLACEABLE PART	
								部品番号 PART NO.	数量 Q'TY
01	4390024	シリンダ : バケツ	CYL. : BUCKET	1	H				
38	4326995	ホース	HOSE	2					
39	4085560	フランジ : スプリット	FLANGE : SPLIT	4					
40	M341240	ボルト : ソケット	BOLT : SOCKET	8					
41	966993	O-リング	O-RING	2					

フロント配管 (ロングアーム) <450, H, MT, MTH>
 FRONT PIPING (LONG ARM) <450, H, MT, MTH>

適用号機 010001-
 Serial No.

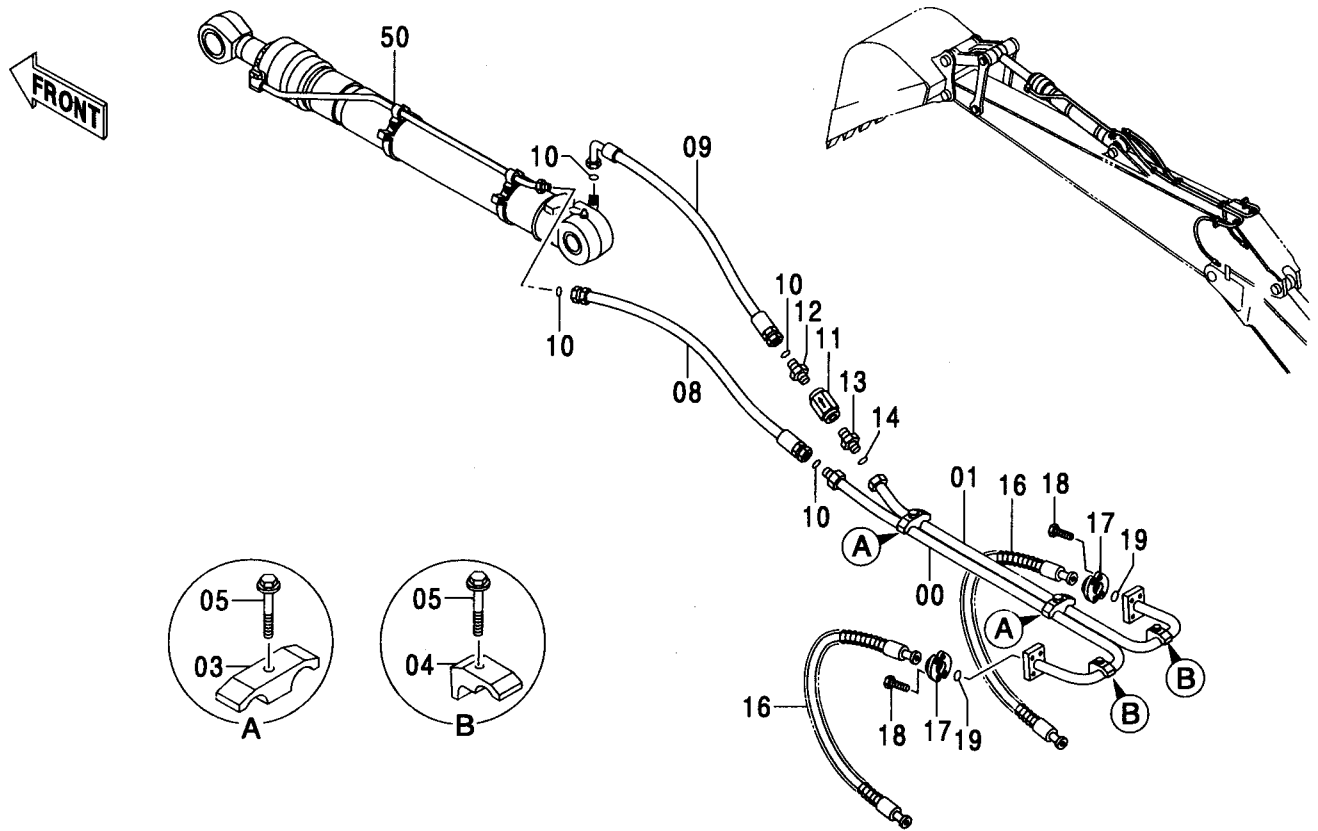

(M)

符号 ITEM	部品番号 PART NO.	部 品 名	PART NAME	数量 Q'TY	サービス コード S.C	適用号機 SERIAL NO.	互 換 性 ICA	代 替 部 品 REPLACEABLE PART	
								部品番号 PART NO.	数量 Q'TY
00	8061758	パイプ	PIPE	1					
01	8061759	パイプ	PIPE	1					
03	4189860	クランプ : パイプ	CLAMP ; PIPE	2					
04	4190127	クランプ : パイプ	CLAMP ; PIPE	2					
05	J011265	ボルト : セムス	BOLT : SEMS	4		-D03/04			
05	J271265	ボルト : セムス	BOLT : SEMS	4	#D	D03/05-	T	J901265	4
								J222012	4
08	4345675	ホース	HOSE	1					
09	4334631	ホース	HOSE	1					
10	4187328	O-リング	O-RING	4					
11	4041432	バルブ	VALVE	1					
12	4208659	アダプタ : S	ADAPTER : S	1					
13	4208097	アダプタ : S	ADAPTER : S	1					
14	4187329	O-リング	O-RING	1					
16	4311058	ホース	HOSE	2					
17	4085560	フランジ : スプリット	FLANGE : SPLIT	4					
18	M341240	ボルト : ソケット	BOLT : SOCKET	8					
19	966993	O-リング	O-RING	2					
50	9138785	シリンダ : バケツ	CYL. : BUCKET	1	H				

フロント配管 (セミロングアーム)
FRONT PIPING (SEMI-LONG ARM)

適用号機 450, H, MT, MTH : 010001-
Serial No. 460 : 050001-

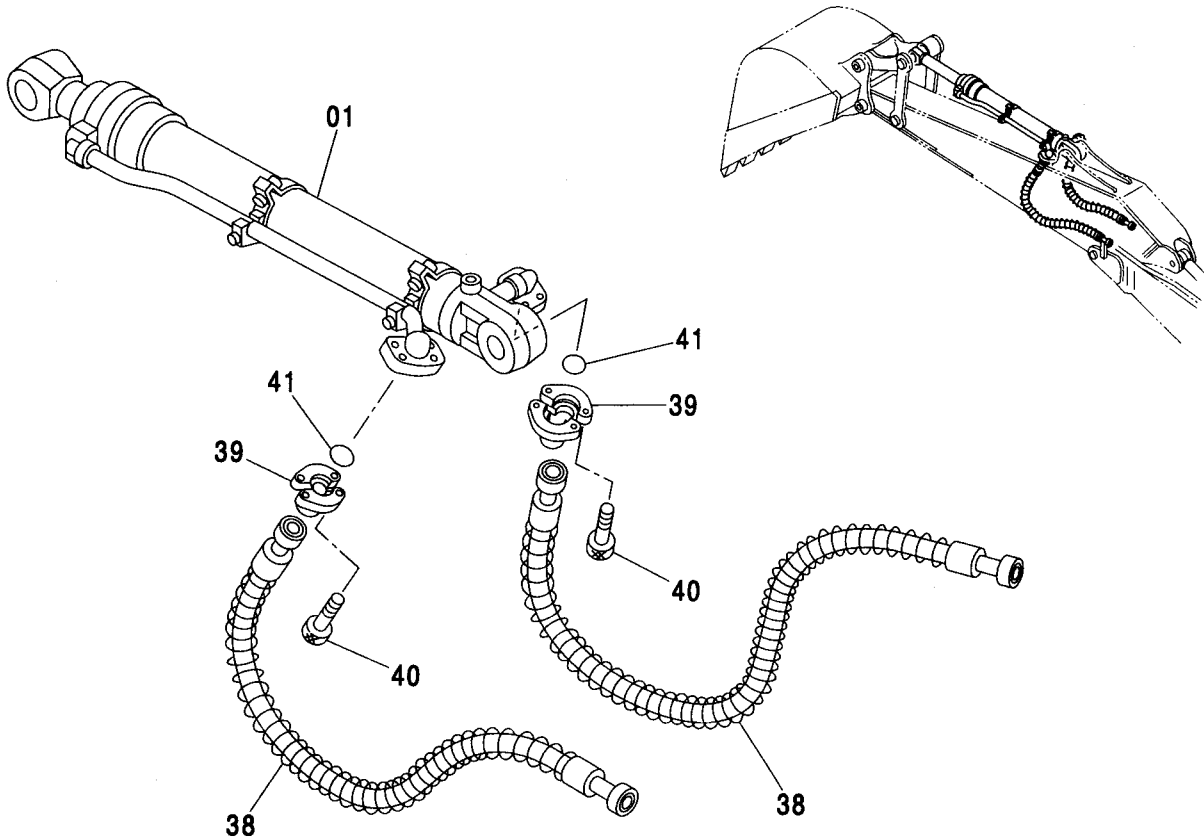

(M)

符号 ITEM	部品番号 PART NO.	部品名	PART NAME	数量 Q' TY	サービス コード S. C	適用号機 SERIAL NO.	互換性 ICA	代替部品 REPLACEABLE PART	
								部品番号 PART NO.	数量 Q' TY
01	4390024	シリンダ : バケツ	CYL. : BUCKET	1	H				
38	4326979	ホース	HOSE	2					
39	4085560	フランジ : スプリット	FLANGE : SPLIT	4					
40	M341240	ボルト : ソケット	BOLT : SOCKET	8					
41	966993	O-リング	O-RING	2					

自動給脂装置 <450, H, MT, MTH> AUTO. LUBRICATE SYSTEM <450, H, MT, MTH>

適用号機 010001-
Serial No.

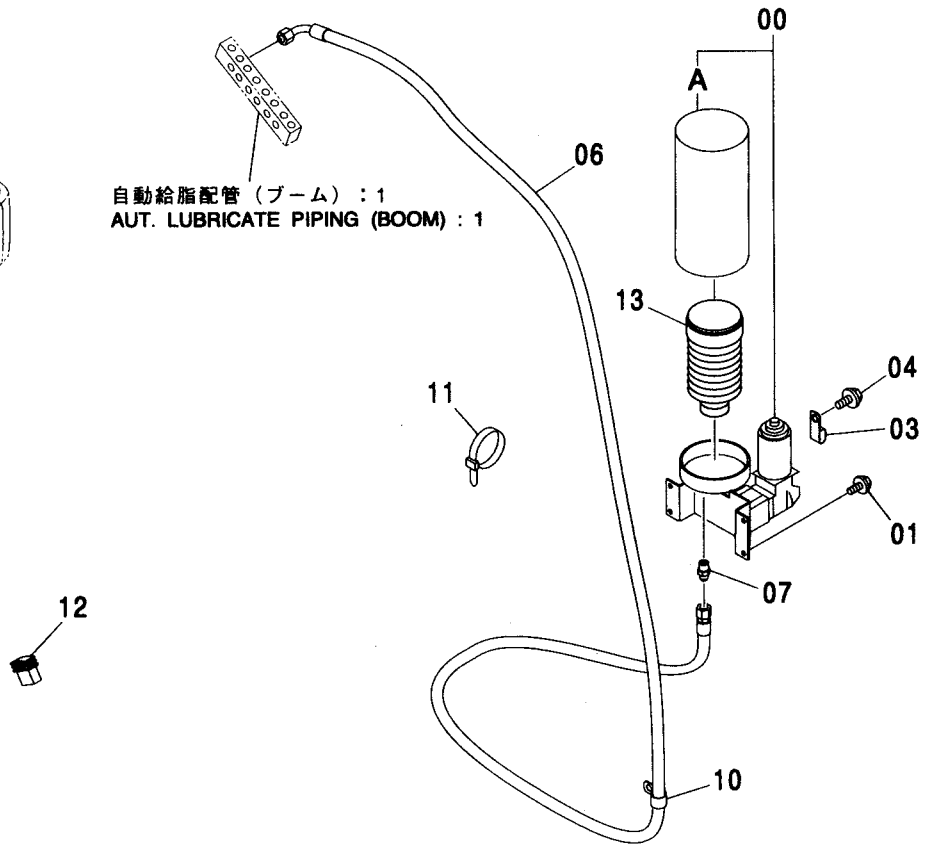
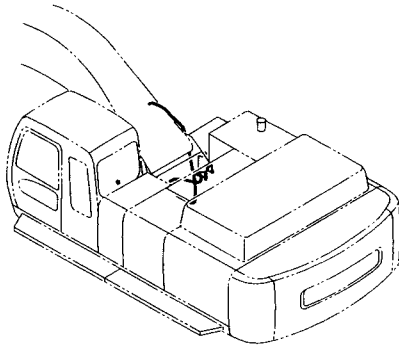

符号 ITEM	部品番号 PART NO.	部 品 名	PART NAME	数量 Q' TY	サービス コード S. C	適用号機 SERIAL NO.	互 換 性 I C A	代 替 部 品 REPLACEABLE PART	
								部品番号 PART NO.	数量 Q' TY
00	4417386	ポンプ	PUMP	1					
00A	4475873	カバー	COVER	1					
01	J010820	ボルト;セムス	BOLT;SEMS	4		-D03/04			
01	J260820	ボルト;セムス	BOLT;SEMS	4	#D	D03/05-	T	J900820	4
								A590108	4
03	4190292	クリップ	CLIP	1					
04	J011020	ボルト;セムス	BOLT;SEMS	1		-D03/04			
04	J271020	ボルト;セムス	BOLT;SEMS	1	#D	D03/05-	T	J901020	1
								J222010	1
06	4463035	ホース	HOSE	1					
07	4215650	アダプタ;S	ADAPTER;S	1					
10	4190263	クリップ	CLIP	1					
11	4055312	クリップ;バンド	CLIP;BAND	5					
12	4462181	スイッチ	SWITCH	1					
13	4465203	グリース	GREASE	1					

自動給脂装置 <460> AUTO. LUBRICATE SYSTEM <460>

適用号機
Serial No. 050001-

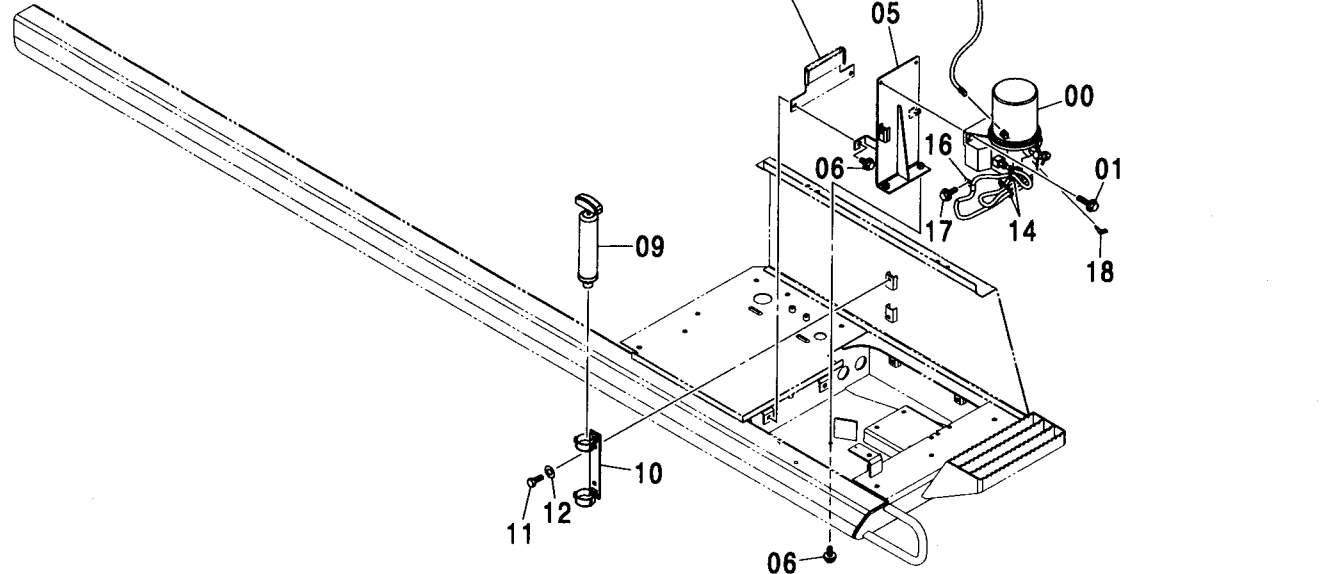
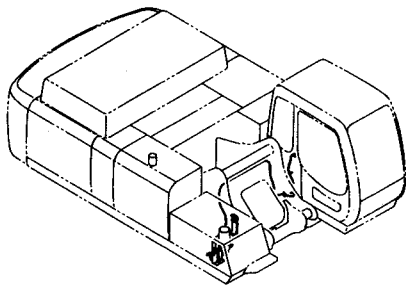

(M)

符号 ITEM	部品番号 PART NO.	部品名	PART NAME	数量 Q'TY	サービス コード S. C	適用号機 SERIAL NO.	互換性 ICA	代替部品 REPLACEABLE PART	
								部品番号 PART NO.	数量 Q'TY
00	4616041	ポンプ	PUMP	1					
01	J260835	ボルト;セムス	BOLT;SEMS	2	D				
01A	J900835	・ボルト	・BOLT	1					
01B	A590108	・ワッシャ;プレーン	・WASHER;PLANE	1					
05	8094304	ブラケット	BRACKET	1					
06	J281230	ボルト;セムス	BOLT;SEMS	4	D				
06A	J901230	・ボルト	・BOLT	1					
06B	4249324	・ワッシャ	・WASHER	1					
09	4370181	ガン;グリース	GUN;GREASE	1					
10	4375688	ホルダ	HOLDER	1					
11	J901025	ボルト	BOLT	2					
12	J217083	ワッシャ	WASHER	2					
13	3100824	ハーネス;ワイヤ	HARNESS;WIRE	1					
14	4055312	クリップ;バンド	CLIP;BAND	5					
16	4190272	クリップ	CLIP	1					
17	J271025	ボルト;セムス	BOLT;SEMS	1	D				
17A	J901025	・ボルト	・BOLT	1					
17B	J222010	・ワッシャ	・WASHER	1					
18	4336875	ブラケット	BRACKET	1					

MEMO

A series of horizontal dashed lines for writing.

419A

自動給脂配管 (ブーム) : 1 <450, H, MT, MTH> AUTO. LUBRICATE PIPING (BOOM) : 1 <450, H, MT, MTH>

適用号機 450, MT : 010001-F053
Serial No. H, MTH : 010001-F5139

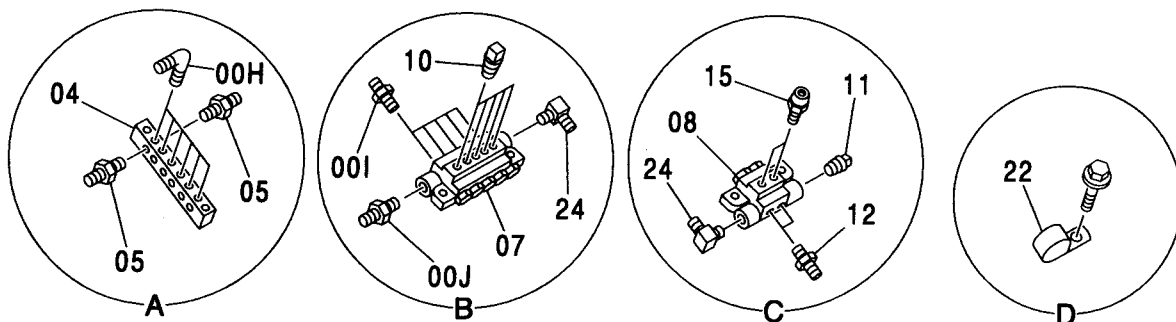
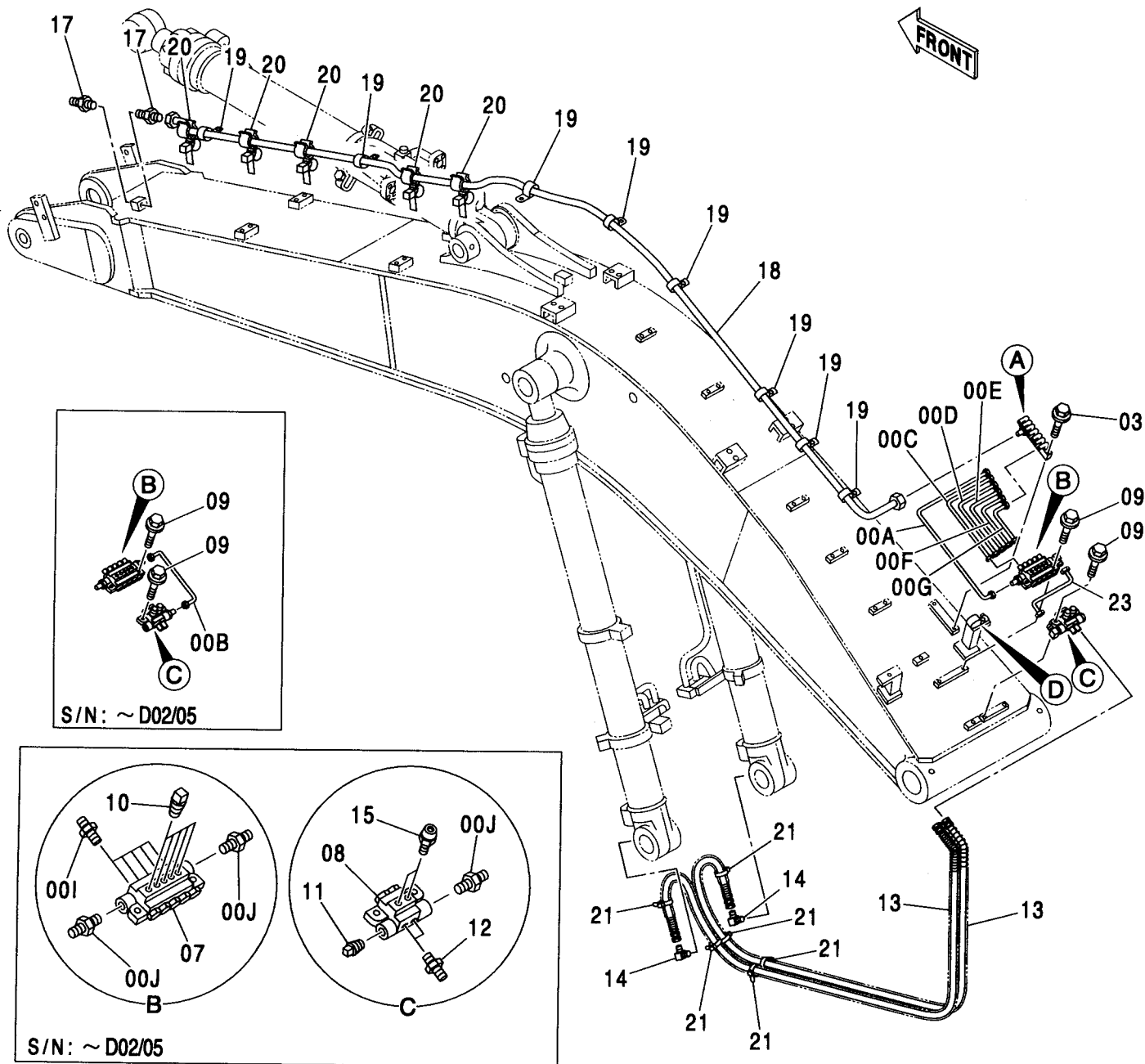

自動給脂配管 (ブーム) : 1 <450, H, MT, MTH>
 AUTO. LUBRICATE PIPING (BOOM) : 1 <450, H, MT, MTH>

適用号機 450, MT : 010001-F053

Serial No. H, MTH : 010001-F5139

符号 ITEM	部品番号 PART NO.	部 品 名	PART NAME	数量 Q' TY	サービス コード S. C	適用号機 SERIAL NO.	互 換 性 I C A	代 替 部 品 REPLACEABLE PART	
								部品番号 PART NO.	数量 Q' TY
00A	4462554	パイプ	PIPE	1					
00B	4462555	パイプ	PIPE	1		-D02/05			
00C	4462556	パイプ	PIPE	1					
00D	4462557	パイプ	PIPE	1					
00E	4462558	パイプ	PIPE	1					
00F	4462559	パイプ	PIPE	1					
00G	4462560	パイプ	PIPE	1					
00H	4130175	フィッティング : パイプ	FITTING: PIPE	6					
00I	4130168	フィッティング : パイプ	FITTING: PIPE	5					
00J	4130169	フィッティング : パイプ	FITTING: PIPE	3		-D02/05			
00J	4130169	フィッティング : パイプ	FITTING: PIPE	1	#	D02/06-			
03	J011050	ボルト : セムス	BOLT: SEMS	2		-D03/04			
03	J271050	ボルト : セムス	BOLT: SEMS	2	#D	D03/05-	T	J901050	2
								J222010	2
04	4466640	ブロック	BLOCK	1					
05	4215650	アダプタ : S	ADAPTER: S	2					
07	4476337	バルブ : ディバイダ	VALVE: DIVIDER	1	#				
08	4476345	バルブ : ディバイダ	VALVE: DIVIDER	1	#				
09	J010830	ボルト : セムス	BOLT: SEMS	4		-D03/04			
09	J260830	ボルト : セムス	BOLT: SEMS	4	#D	D03/05-	T	J900830	4
								A590108	4
10	94-2021	プラグ	PLUG	5					
11	94-2022	プラグ	PLUG	1					
12	4367300	アダプタ : S	ADAPTER: S	2					
13	4463029	ホース	HOSE	2		450:-010340	I	4603263	2
						H:-010340			
						MT:-D02/05			
						MTH:-D02/05			
13	4603263	ホース	HOSE	2	#	450:010341-			
						H:010341-			
						MT:D02/06-			
						MTH:D02/06-			
14	4298746	エルボ : S	ELBOW: S	2					
15	J75481	フィッティング : グリース	FITTING: GREASE	2					
17	4215650	アダプタ : S	ADAPTER: S	2					
18	4466666	ホース	HOSE	1					
19	4190274	クリップ	CLIP	8					
20	4463374	クランプ : ホース	CLAMP: HOSE	5					
21	4467676	クリップ : バンド	CLIP: BAND	10					
22	4190263	クリップ	CLIP	1					

419B

自動給脂配管 (ブーム) : 1 <450, H, MT, MTH>
AUTO. LUBRICATE PIPING (BOOM) : 1 <450, H, MT, MTH>

適用号機 450, MT : 010001-F053
Serial No. H, MTH : 010001-F5139

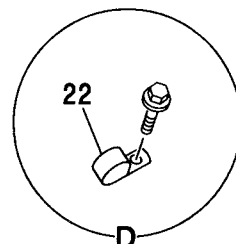
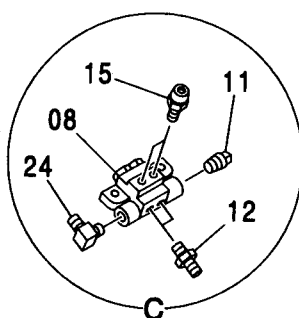
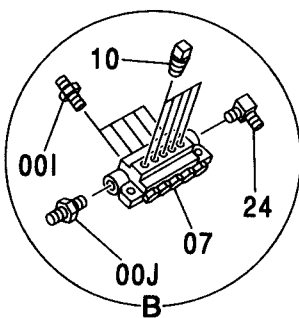
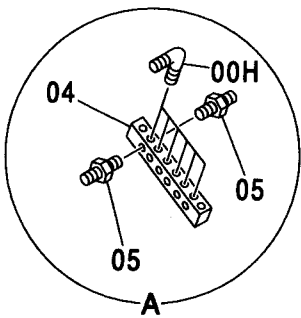
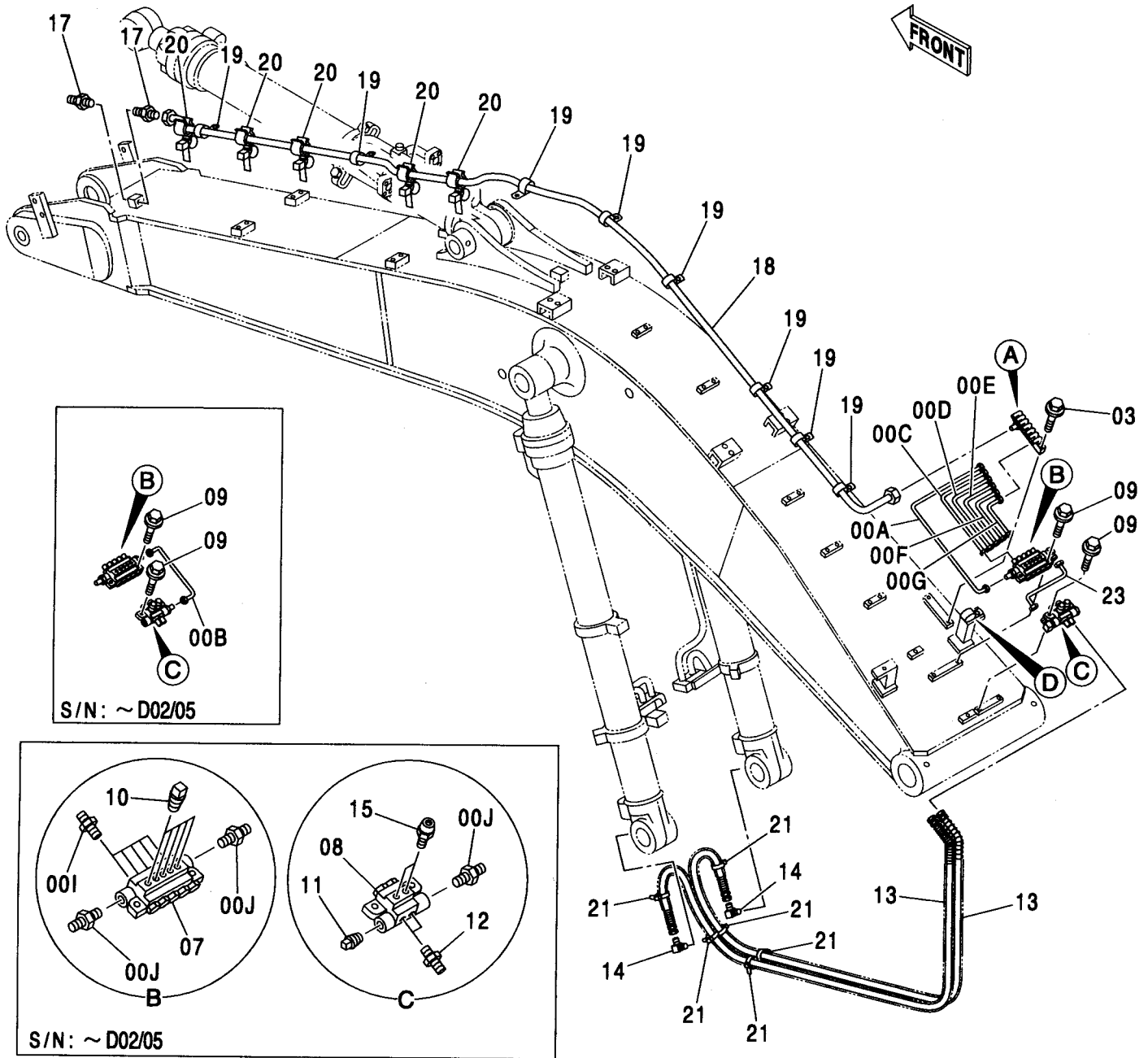

自動給脂配管 (ブーム) : 1 <450, H, MT, MTH>
 AUTO. LUBRICATE PIPING (BOOM) : 1 <450, H, MT, MTH>

適用号機 450, MT : F054-
 Serial No. H, MTH : F5140-

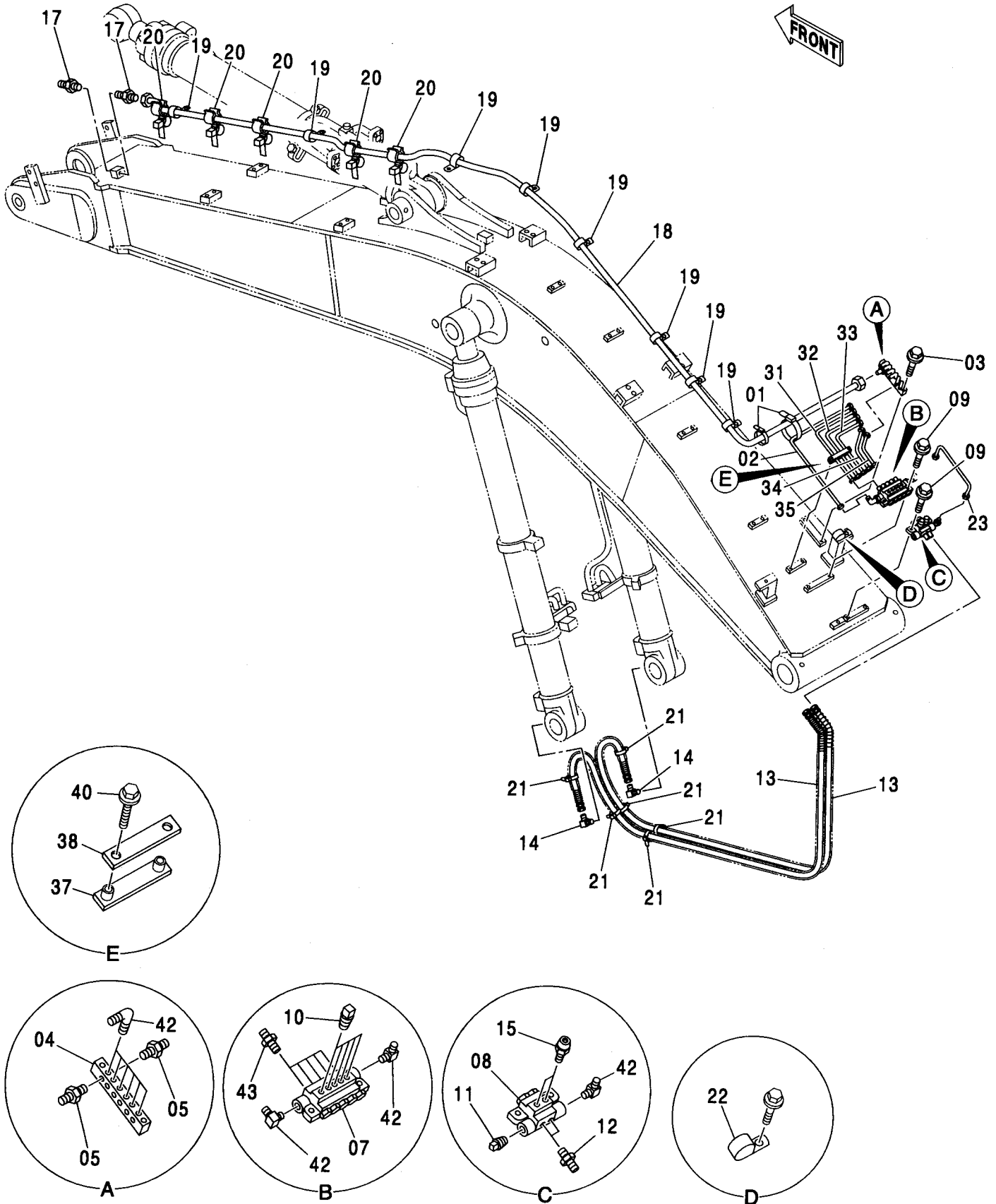

自動給脂配管 (ブーム) : 1 <450, H, MT, MTH>
 AUTO. LUBRICATE PIPING (BOOM) : 1 <450, H, MT, MTH>

適用号機 450, MT : F054-

Serial No. H, MTH : F5140-

符号 ITEM	部品番号 PART NO.	部 品 名	PART NAME	数量 Q' TY	サービス コード S. C	適用号機 SERIAL NO.	互 換 性 ICA	代替部品 REPLACEABLE PART	
								部品番号 PART NO.	数量 Q' TY
01	4121859	クリップ : バンド	CLIP : BAND	2					
02	4207318	ホース	HOSE	1					
03	J271050	ボルト : セムス	BOLT : SEMS	2	D				
03A	J901050	・ボルト	・BOLT	1					
03B	J222010	・ワッシャ	・WASHER	1					
04	4466640	ブロック	BLOCK	1					
05	4215650	アダプタ : S	ADAPTER : S	2					
07	4476337	バルブ : ディバイダ	VALVE : DIVIDER	1					
08	4476345	バルブ : ディバイダ	VALVE : DIVIDER	1					
09	J260830	ボルト : セムス	BOLT : SEMS	4	D				
09A	J900830	・ボルト	・BOLT	1					
09B	A590108	・ワッシャ : プレーン	・WASHER : PLANE	1					
10	94-2021	プラグ	PLUG	5					
11	94-2022	プラグ	PLUG	1					
12	4367300	アダプタ : S	ADAPTER : S	2					
13	4603263	ホース	HOSE	2					
14	4298746	エルボ : S	ELBOW : S	2					
15	J75481	フィッティング : グリース	FITTING : GREASE	2					
17	4215650	アダプタ : S	ADAPTER : S	2					
18	4466666	ホース	HOSE	1					
19	4190274	クリップ	CLIP	8					
20	4463374	クランプ : ホース	CLAMP : HOSE	5					
21	4467676	クリップ : バンド	CLIP : BAND	10					
22	4190263	クリップ	CLIP	1					
23	4603878	ホース	HOSE	1					
31	4209727	ホース	HOSE	1					
32	4203161	ホース	HOSE	1					
33	4305747	ホース	HOSE	1					
34	4607461	ホース	HOSE	1					
35	4607460	ホース	HOSE	1					
37	9760736	クランプ	CLAMP	1					
38	9760738	クランプ	CLAMP	1					
40	J271060	ボルト : セムス	BOLT : SEMS	2	D				
40A	J901060	・ボルト	・BOLT	1					
40B	J222010	・ワッシャ	・WASHER	1					
42	4154656	エルボ : S	ELBOW : S	9					
43	4367300	アダプタ : S	ADAPTER : S	5					

自動給脂配管 (ブーム) : 2 <450, H, MT, MTH>
 AUTO. LUBRICATE PIPING (BOOM) : 2 <450, H, MT, MTH>

適用号機
 Serial No. 010001-

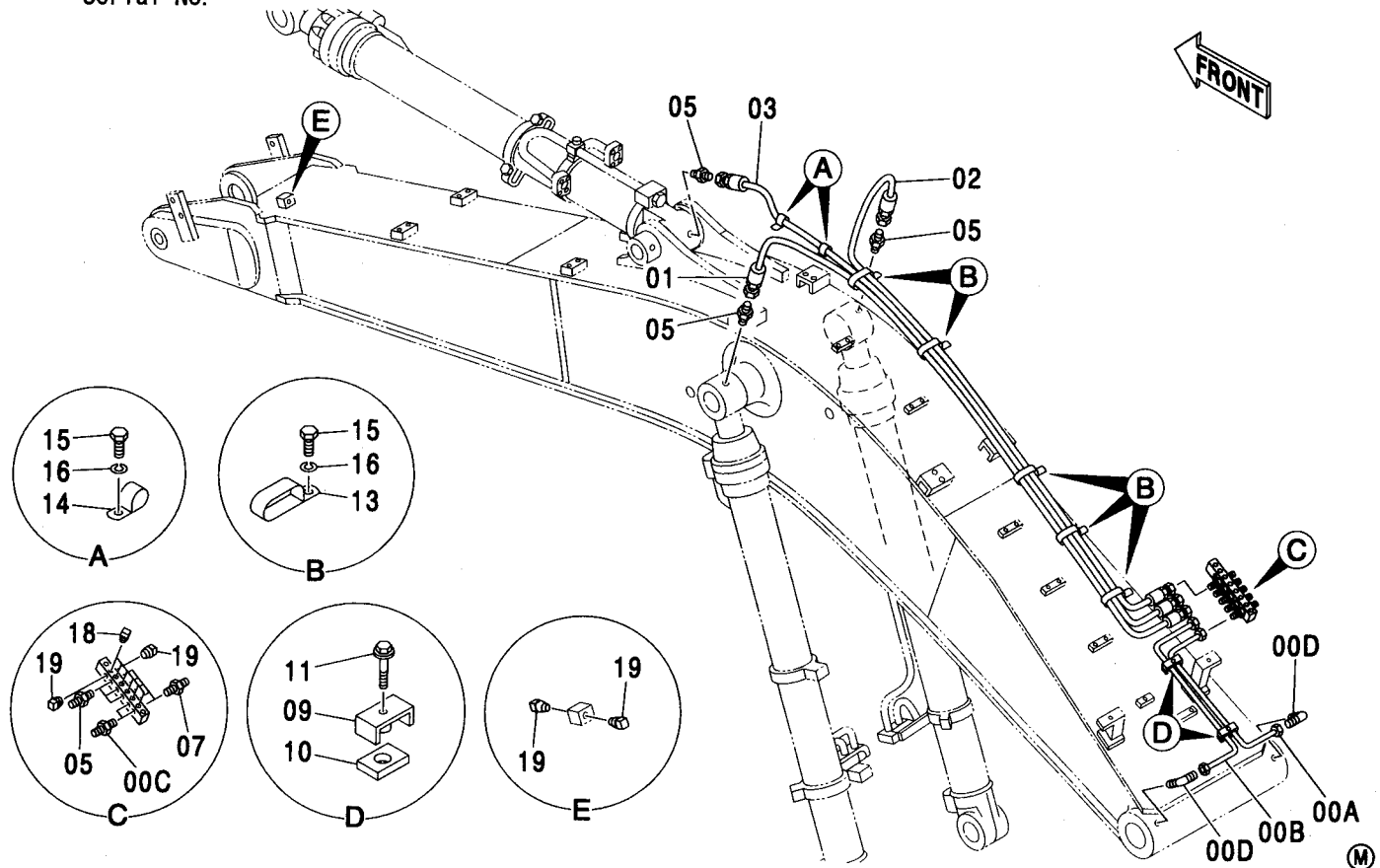

符号 ITEM	部品番号 PART NO.	部品名	PART NAME	数量 Q'TY	サービス コード S.C	適用号機 SERIAL NO.	互換性 REPLACEABLE PART	
							部品番号 PART NO.	数量 Q'TY
00A	3055979	パイプ	PIPE	1				
00B	3055980	パイプ	PIPE	1				
00C	4130169	フィッティング:パイプ	FITTING:PIPE	2				
00D	4130175	フィッティング:パイプ	FITTING:PIPE	2				
01	4218064	ホース:ナイロン	HOSE:NYLON	1				
02	4297236	ホース:ナイロン	HOSE:NYLON	1				
03	4289772	ホース:ナイロン	HOSE:NYLON	1				
05	4154651	アダプタ:S	ADAPTER:S	6				
07	J75482	フィッティング:グリース	FITTING:GREASE	5				
09	9736422	クランプ	CLAMP	2				
10	4269657	ラバー	RUBBER	2				
11	J011030	ボルト:セムス	BOLT:SEMS	2		-D03/04		
11	J271030	ボルト:セムス	BOLT:SEMS	2	#D	D03/05-	T	J901030 2 J222010 2
13	4252877	クリップ	CLIP	5				
14	4190261	クリップ	CLIP	2				
15	J901016	ボルト	BOLT	7				
16	A590910	ワッシャ:スプリング	WASHER:SPRING	7				
18	94-2022	プラグ	PLUG	6				
19	94-2023	プラグ	PLUG	4				

自動給脂配管 (アーム) : 1 <450, H, MT, MTH>
 AUTO. LUBRICATE PIPING (ARM) : 1 <450, H, MT, MTH>

適用号機 010001-
 Serial No.

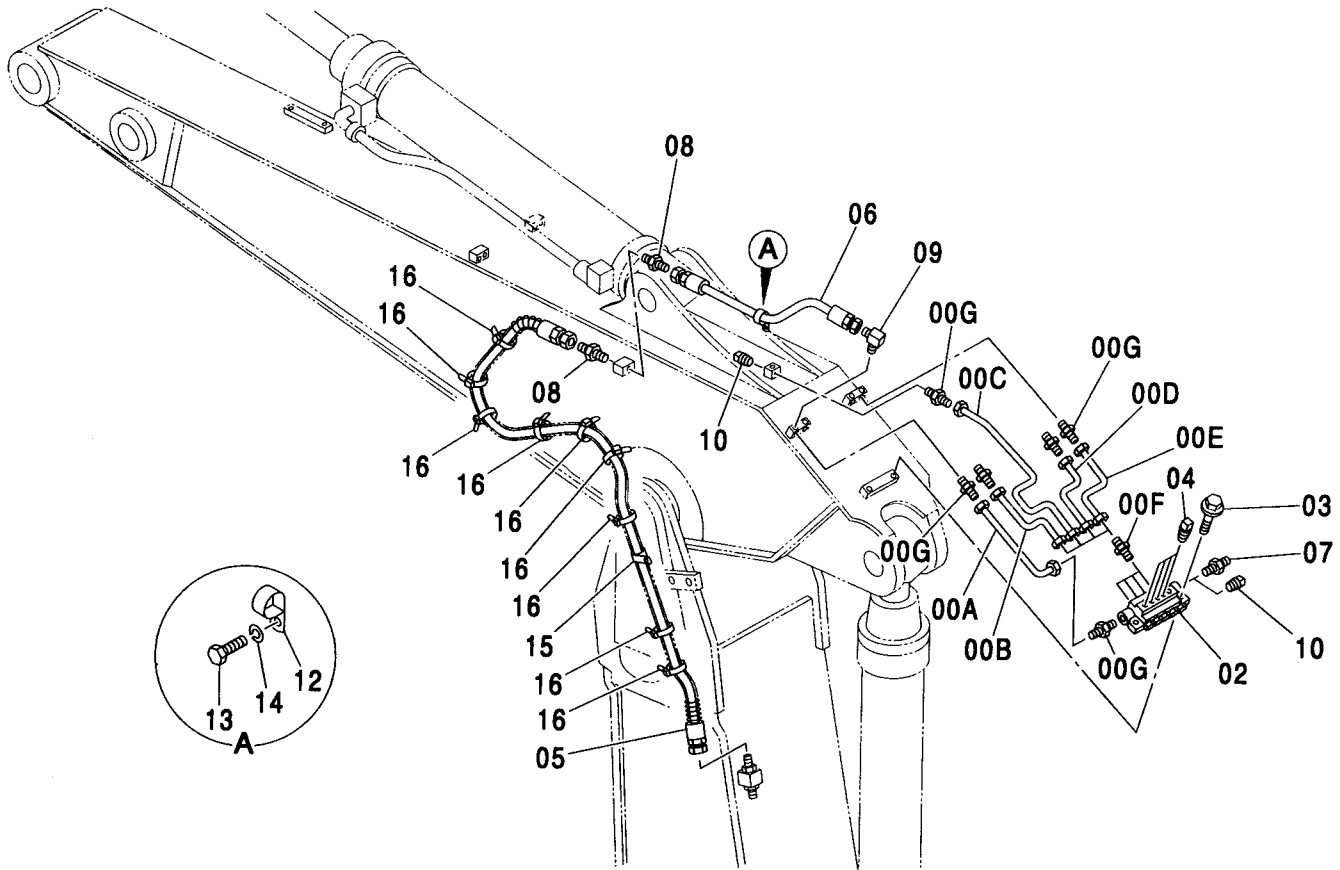

自動給脂配管 (アーム) : 1 <450, H, MT, MTH>
 AUTO. LUBRICATE PIPING (ARM) : 1 <450, H, MT, MTH>

適用号機 010001-
 Serial No.

符号 ITEM	部品番号 PART NO.	部 品 名	PART NAME	数量 Q' TY	サービス コード S. C	適用号機 SERIAL NO.	互 換 性 ICA	代 替 部 品 REPLACEABLE PART	
								部品番号 PART NO.	数量 Q' TY
00A	4462590	パイプ	PIPE	1					
00B	4462591	パイプ	PIPE	1					
00C	4462592	パイプ	PIPE	1					
00D	4462593	パイプ	PIPE	1					
00E	4462594	パイプ	PIPE	1					
00F	4130168	フィッティング:パイプ	FITTING:PIPE	4					
00G	4130169	フィッティング:パイプ	FITTING:PIPE	6					
02	4476347	バルブ:ディバイダ	VALVE:DIVIDER	1					
03	J010830	ボルト:セムス	BOLT:SEMS	2		-D03/04			
03	J260830	ボルト:セムス	BOLT:SEMS	2	#D	D03/05-	T	J900830	2
								A590108	2
04	94-2021	プラグ	PLUG	4					
05	4463031	ホース	HOSE	1					
06	4306075	ホース	HOSE	1					
07	J75482	フィッティング:グリース	FITTING:GREASE	1					
08	4215650	アダプタ:S	ADAPTER:S	2					
09	4215652	エルボ:S	ELBOW:S	1					
10	94-2022	プラグ	PLUG	2					
12	4190274	クリップ	CLIP	1					
13	J901016	ボルト	BOLT	1					
14	A590910	ワッシャ:スプリング	WASHER:SPRING	1					
15	4190263	クリップ	CLIP	1					
16	4467676	クリップ:バンド	CLIP:BAND	10					

自動給脂配管 (アーム) : 2 <450, H, MT, MTH>
 AUTO. LUBRICATE PIPING (ARM) : 2 <450, H, MT, MTH>

適用号機 010001-
 Serial No.

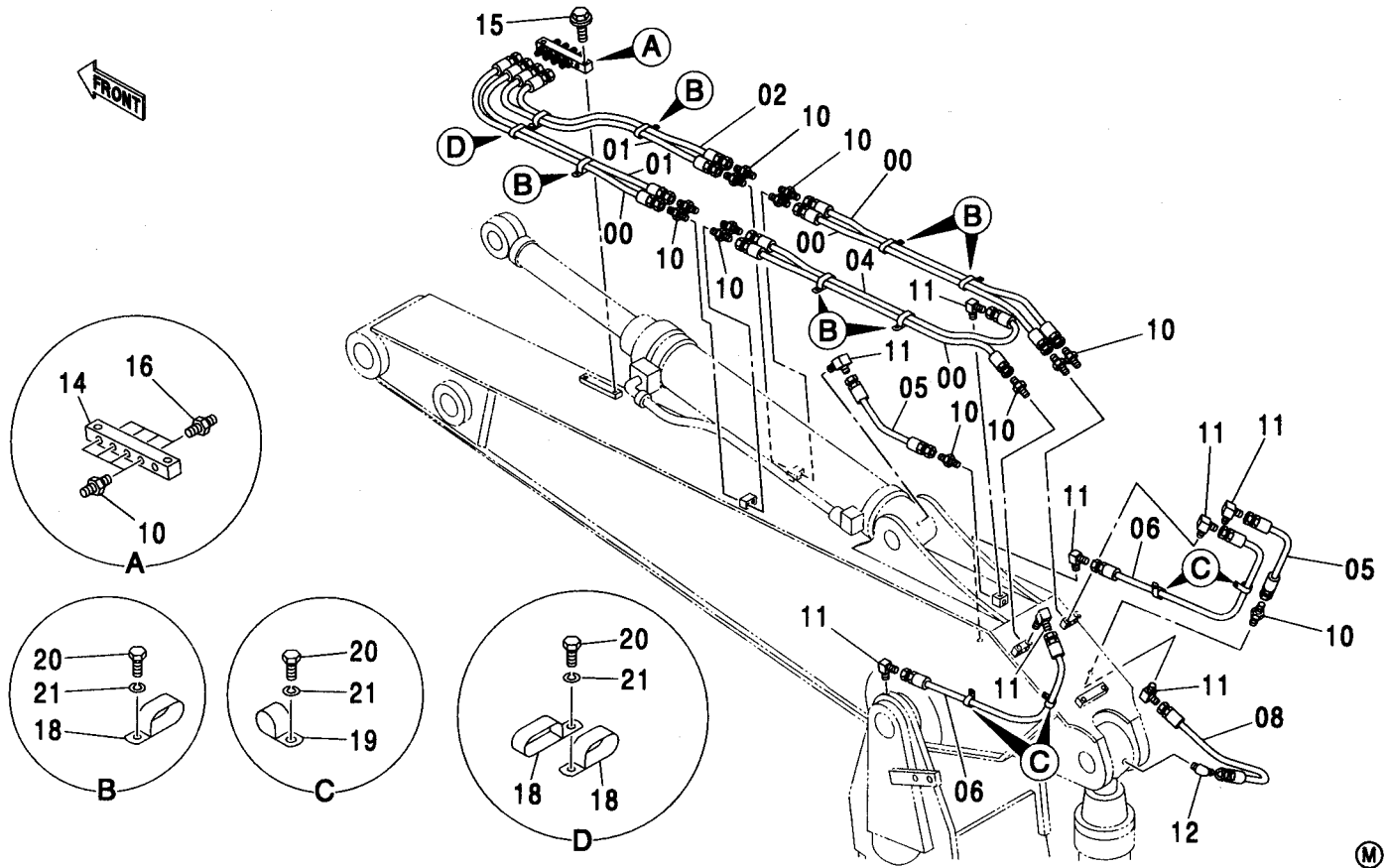

符号 ITEM	部品番号 PART NO.	部 品 名	PART NAME	数量 Q'TY	サービス コード S.C	適用号機 SERIAL NO.	代替部品 REPLACEABLE PART	
							互換性 I.C.A	部品番号 PART NO.
00	4298763	ホ-ス:ナイロン	HOSE: NYLON	4				
01	4223550	ホ-ス:ナイロン	HOSE: NYLON	2				
02	4449548	ホ-ス:プラスチック	HOSE: PLASTIC	1				
04	4262278	ホ-ス:ナイロン	HOSE: NYLON	1				
05	4251960	ホ-ス:ナイロン	HOSE: NYLON	2				
06	4221265	ホ-ス:ナイロン	HOSE: NYLON	2				
08	4269797	ホ-ス	HOSE	1				
10	4154651	アダプタ:S	ADAPTER: S	17				
11	4154656	エルボ:S	ELBOW: S	8				
12	4154655	エルボ:S	ELBOW: S	1				
14	4274903	ブロック	BLOCK	1				
15	J011040	ボルト:セムス	BOLT: SEMS	2		-D03/04		
15	J271040	ボルト:セムス	BOLT: SEMS	2	#D	D03/05-	T	J901040 2 J222010 2
16	J75482	フィッティング:グリース	FITTING: GREASE	4				
18	4192018	クリップ	CLIP	8				
19	4190261	クリップ	CLIP	4				
20	J901016	ボルト	BOLT	11				
21	A590910	ワッシャ:スプリング	WASHER: SPRING	11				

自動給脂配管 (ブーム) : 分配弁1 <450, H, MT, MTH>
 AUTO. LUBRICATE PIPING (BOOM) : DIVIDER VALVE 1 <450, H, MT, MTH>

適用号機 010001-
 Serial No.

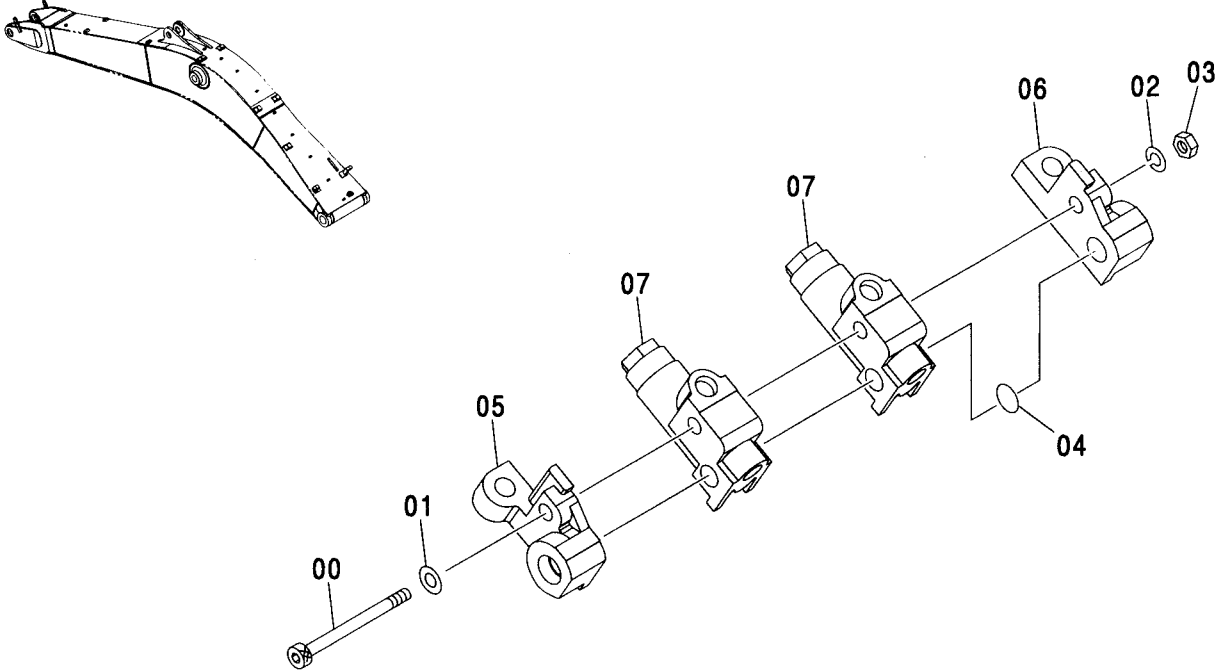

(M)

符号 ITEM	部品番号 PART NO.	部品名	PART NAME	数量 Q'TY	サービス コード S.C	適用号機 SERIAL NO.	代替部品 REPLACEABLE PART	
							互換性 ICA	部品番号 PART NO.
	4476345	バルブ;デバイダ	VALVE;DIVIDER	1				
00	J780680	・ボルト;ソケット	・BOLT;SOCKET	1				
01	A590106	・ワッシャ;プレーン	・WASHER;PLANE	1				
02	A590906	・ワッシャ;スプリング	・WASHER;SPRING	1				
03	J950006	・ナット	・NUT	1				
04	4506403	・O-リング	・O-RING	1				
05	4483058	・ブロック	・BLOCK	1				
06	4483069	・ブロック	・BLOCK	1				
07	4483260	・バルブ	・VALVE	2				

自動給脂配管 (ブーム) : 分配弁2 <450, H, MT, MTH>
 AUTO. LUBRICATE PIPING (BOOM) : DIVIDER VALVE 2 <450, H, MT, MTH>

適用号機 010001-
 Serial No.

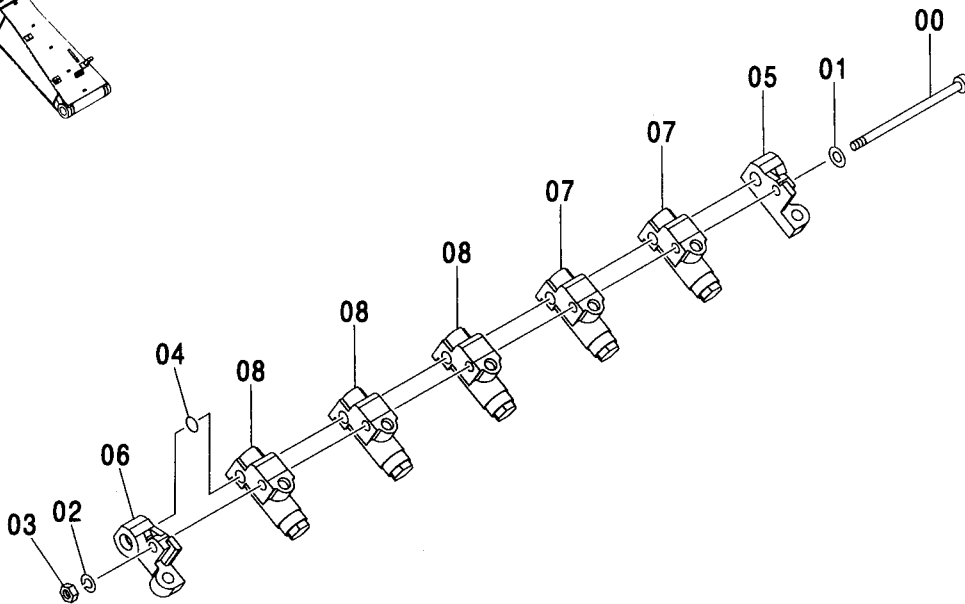
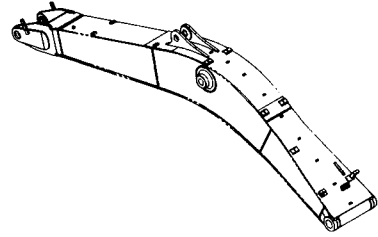

(M)

符号 ITEM	部品番号 PART NO.	部品名	PART NAME	数量 Q' TY	サービス コード S. C	適用号機 SERIAL NO.	互換性 ICA	代替部品 REPLACEABLE PART	
								部品番号 PART NO.	数量 Q' TY
00	4476337	バルブ;デバイダ	VALVE;DIVIDER	1					
01	J780608	・ボルト;ソケット	・BOLT;SOCKET	1					
02	A590106	・ワッシャ;プレーン	・WASHER;PLANE	1					
03	A590906	・ワッシャ;スプリング	・WASHER;SPRING	1					
04	J950006	・ナット	・NUT	1					
05	4506403	・O-リング	・O-RING	1					
06	4483058	・ブロック	・BLOCK	1					
07	4483069	・ブロック	・BLOCK	1					
07	4483259	・バルブ	・VALVE	2					
08	4483261	・バルブ	・VALVE	3					

自動給脂配管（アーム）：分配弁〈450, H, MT, MTH〉
 AUTO. LUBRICATE PIPING (ARM) : DIVIDER VALVE 〈450, H, MT, MTH〉

適用号機 010001-
 Serial No.

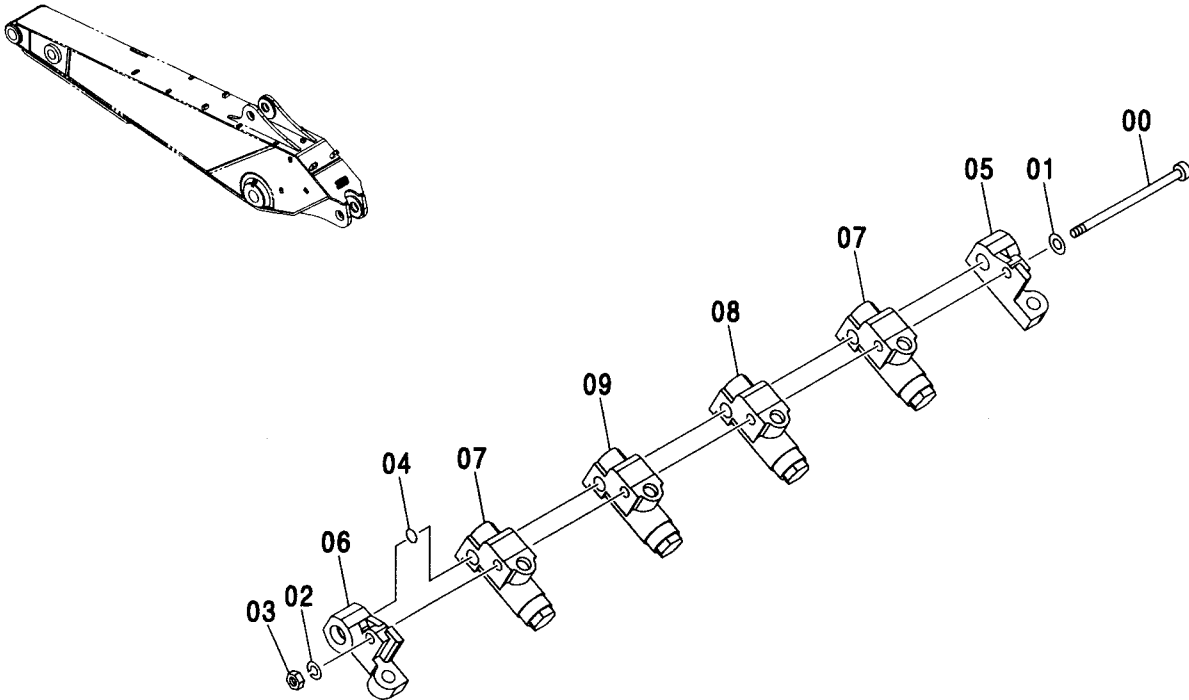

(M)

符号 ITEM	部品番号 PART NO.	部品名	PART NAME	数量 Q'TY	サービス コード S. C	適用号機 SERIAL NO.	互換性 ICA	代替部品 REPLACEABLE PART	
								部品番号 PART NO.	数量 Q'TY
	4476347	バルブ：デバイタ	VALVE: DIVIDER	1					
00	J780604	・ボルト：ソケット	・BOLT: SOCKET	1					
01	A590106	・ワッシャ：プレーン	・WASHER: PLANE	1					
02	A590906	・ワッシャ：スプリング	・WASHER: SPRING	1					
03	J950006	・ナット	・NUT	1					
04	4506403	・O-リング	・O-RING	1					
05	4483058	・ブロック	・BLOCK	1					
06	4483069	・ブロック	・BLOCK	1					
07	4483259	・バルブ	・VALVE	2					
08	4483260	・バルブ	・VALVE	1					
09	4483261	・バルブ	・VALVE	1					

431A

集中給脂配管 (ブーム) LUBRICATE PIPING (BOOM)

適用号機 450, H, MT, MTH : 010001-
Serial No. 460 : 050001-

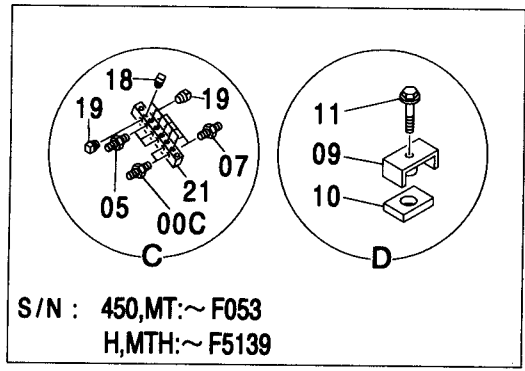
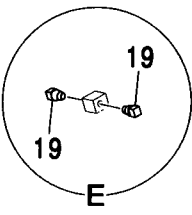
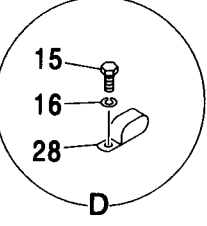
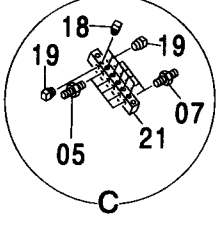
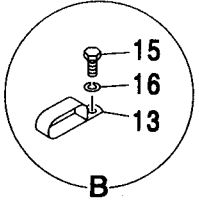
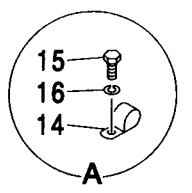
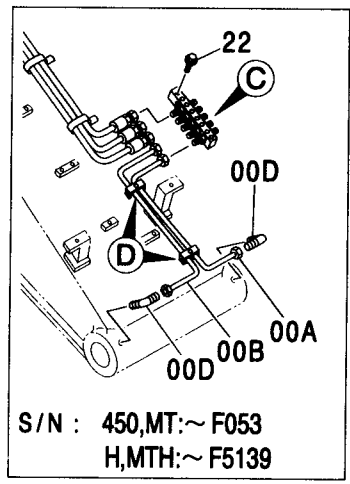
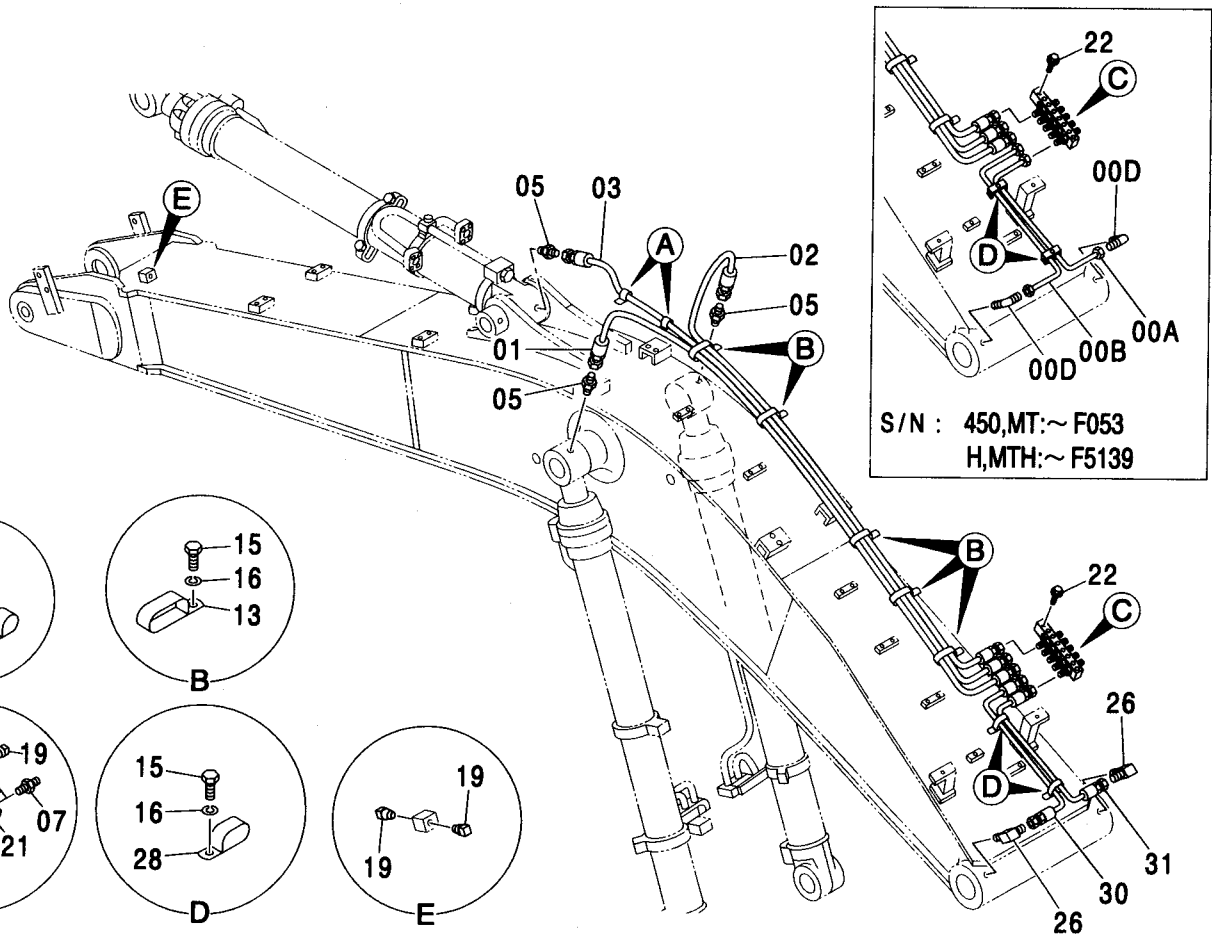

集中給脂配管 (ブーム)
LUBRICATE PIPING (BOOM)

適用号機 450, H, MT, MTH : 010001-
Serial No. 460 : 050001-

符号 ITEM	部品番号 PART NO.	部 品 名	PART NAME	数量 Q' TY	サービス コード S. C	適用号機 SERIAL NO.	互 換 性 I C A	代 替 部 品 REPLACEABLE PART	
								部品番号 PART NO.	数量 Q' TY
00A	3055979	パイプ	PIPE	1		450:-F053 H:-F5139 MT:-F053 MTH:-F5139			
00B	3055980	パイプ	PIPE	1		450:-F053 H:-F5139 MT:-F053 MTH:-F5139			
00C	4130169	フィッティング:パイプ	FITTING:PIPE	2		450:-F053 H:-F5139 MT:-F053 MTH:-F5139			
00D	4130169	フィッティング:パイプ	FITTING:PIPE	2		450:-F053 H:-F5139 MT:-F053 MTH:-F5139			
01	4218064	ホース:ナイロン	HOSE:NYLON	1					
02	4297236	ホース:ナイロン	HOSE:NYLON	1					
03	4289772	ホース:ナイロン	HOSE:NYLON	1					
05	4154651	アダプタ:S	ADAPTER:S	6		450:-F053 H:-F5139 MT:-F053 MTH:-F5139			
05	4154651	アダプタ:S	ADAPTER:S	8	#	450:F054- H:F5140- MT:F054- MTH:F5140-			
07	J75482	フィッティング:グリース	FITTING:GREASE	5					
09	9736422	クランプ	CLAMP	2		450:-F053 H:-F5139 MT:-F053 MTH:-F5139			
10	4269657	ラバー	RUBBER	2		450:-F053 H:-F5139 MT:-F053 MTH:-F5139			
11	J011030	ボルト:セムス	BOLT:SEMS	2		450:-F053 H:-F5139 MT:-F053 MTH:-F5139	T	J901030 J222010	2 2

集中給脂配管 (ブーム) LUBRICATE PIPING (BOOM)

適用号機 450,H,MT,MTH : 010001-
Serial No. 460 : 050001-

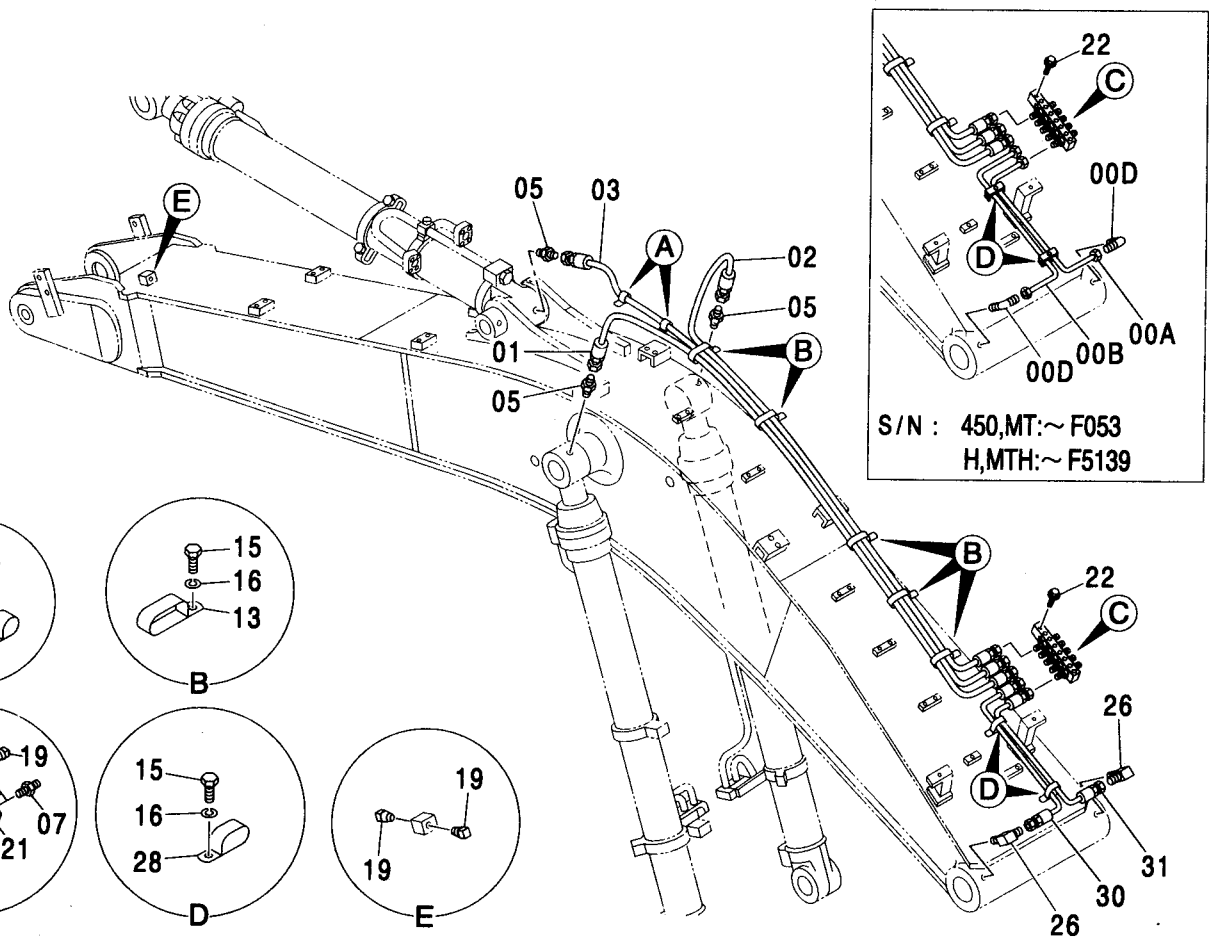

S/N : 450,MT:~ F053
H,MTH:~ F5139

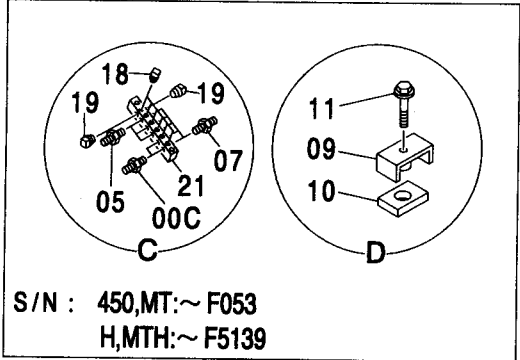
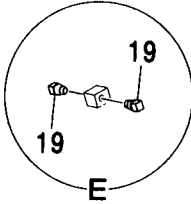
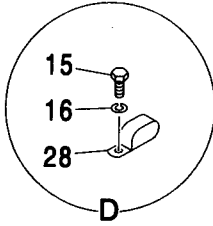
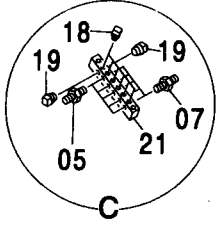
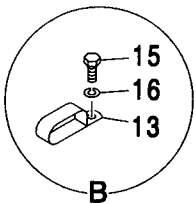
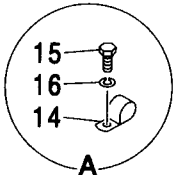

S/N : 450,MT:~ F053
H,MTH:~ F5139

集中給脂配管 (ブーム)
LUBRICATE PIPING (BOOM)

適用号機 450, H, MT, MTH : 010001-

Serial No. 460 : 050001-

符号 ITEM	部品番号 PART NO.	部 品 名	PART NAME	数量 Q' TY	サービス コード S. C	適用号機 SERIAL NO.	互 換 性 I C A	代 替 部 品 REPLACEABLE PART	
								部品番号 PART NO.	数量 Q' TY
13	4252877	クリップ	CLIP	5					
14	4190261	クリップ	CLIP	2					
15	J901016	ボルト	BOLT	7		450:-F053 H:-F5139 MT:-F053			
15	J901016	ボルト	BOLT	9	#	MTH:-F5139 450:F054- H:F5140- MT:F054- MTH:F5140-			
16	A590910	ワッシャ;スプリング	WASHER;SPRING	7		450:-F053 H:-F5139 MT:-F053 MTH:-F5139			
16	A590910	ワッシャ;スプリング	WASHER;SPRING	9	#	450:F054- H:F5140- MT:F054- MTH:F5140-			
18	94-2022	プラグ	PLUG	6					
19	94-2023	プラグ	PLUG	4					
21	4466640	ブロック	BLOCK	1					
22	J011050	ボルト;セムス	BOLT;SEMS	2		-D03/04			
22	J271050	ボルト;セムス	BOLT;SEMS	2	#D	D03/05-	T	J901050	2
26	4154656	エルボ;S	ELBOW;S	2	#	450:F054- H:F5140- MT:F054- MTH:F5140-		J222010	2
28	4192018	クリップ	CLIP	2	#	450:F054- H:F5140- MT:F054- MTH:F5140-			
30	4317872	ホース;ナイロン	HOSE;NYLON	1	#	450:F054- H:F5140- MT:F054- MTH:F5140-			
31	4450779	ホース;プラスチック	HOSE;PLASTIC	1	#	450:F054- H:F5140- MT:F054- MTH:F5140-			

集中給脂配管 (BE ブーム) LUBRICATE PIPING (BE BOOM)

適用号機 450, H, MT, MTH : 010001-
Serial No. 460 : 050001-

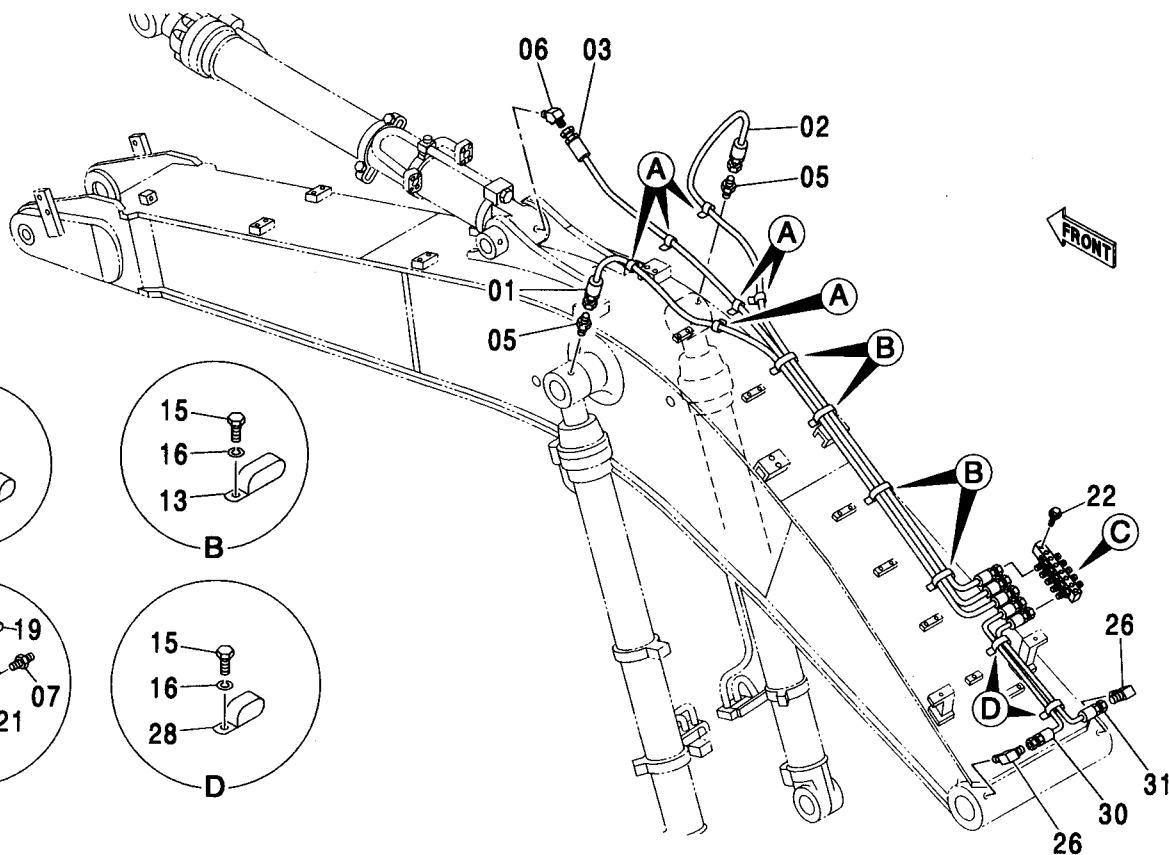

Ⓜ

符号 ITEM	部品番号 PART NO.	部 品 名	PART NAME	数量 Q' TY	サービス コード S. C	適用号機 SERIAL NO.	互 換 性 I C A	代 替 部 品 REPLACEABLE PART	
								部品番号 PART NO.	数量 Q' TY
01	4607866	ホース:ナイロン	HOSE: NYLON	1					
02	4296624	ホース:ナイロン	HOSE: NYLON	1					
03	4607867	ホース:ナイロン	HOSE: NYLON	1					
05	4154651	アダプタ:S	ADAPTER: S	7					
06	4154655	エルボ:S	ELBOW: S	1					
07	J75482	フィッティング:グリース	FITTING: GREASE	5					
13	4252877	クリップ	CLIP	4					
14	4190261	クリップ	CLIP	6					
15	J901016	ボルト	BOLT	12					
16	A590910	ワッシャ:スプリング	WASHER: SPRING	12					
18	94-2022	プラグ	PLUG	6					
19	94-2023	プラグ	PLUG	2					
21	4466640	ブロック	BLOCK	1					
22	J271050	ボルト:セムス	BOLT: SEMS	2	D				
22A	J901050	・ボルト	・BOLT	1					
22B	J222010	・ワッシャ	・WASHER	1					
26	4154656	エルボ:S	ELBOW: S	2					
28	4192018	クリップ	CLIP	2					
30	4317872	ホース:ナイロン	HOSE: NYLON	1					
31	4450779	ホース:プラスチック	HOSE: PLASTIC	1					

MEMO

A series of horizontal dashed lines for writing a memo.

集中給脂配管 (アーム) LUBRICATE PIPING (ARM)

適用号機 450, H, MT, MTH : 010001-
Serial No. 460 : 050001-

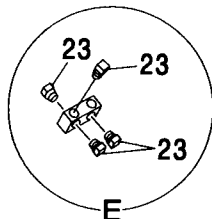
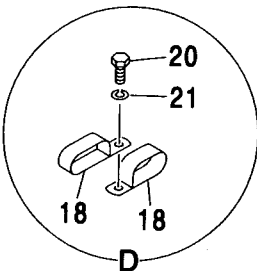
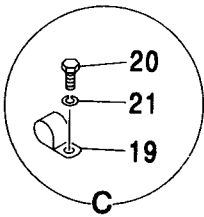
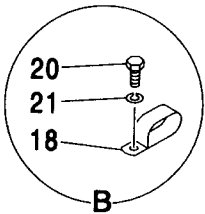
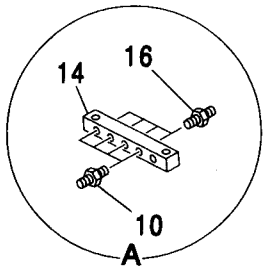
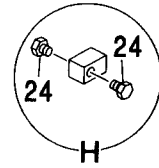
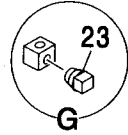
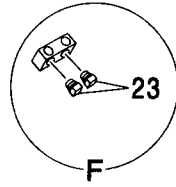
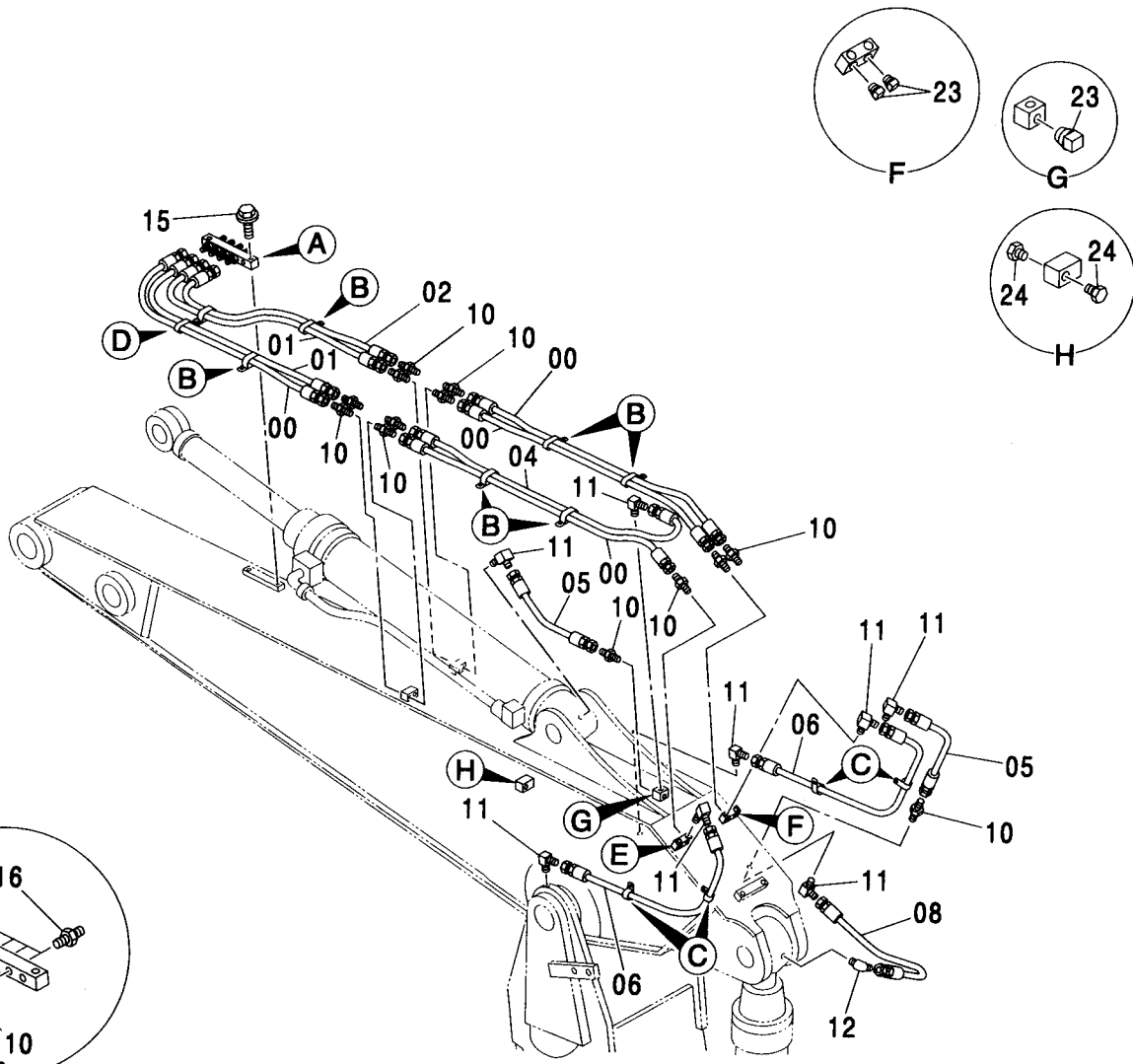

集中給脂配管 (アーム)
LUBRICATE PIPING (ARM)

適用号機 450, H, MT, MTH : 010001-
Serial No. 460 : 050001-

符号 ITEM	部品番号 PART NO.	部 品 名	PART NAME	数量 Q' TY	サービス コード S. C	適用号機 SERIAL NO.	互 換 性 I C A	代 替 部 品 REPLACEABLE PART	
								部品番号 PART NO.	数量 Q' TY
00	4298763	ホ-ス:ナイロン	HOSE: NYLON	4					
01	4223550	ホ-ス:ナイロン	HOSE: NYLON	2					
02	4449548	ホ-ス:プラスチック	HOSE: PLASTIC	1					
04	4262278	ホ-ス:ナイロン	HOSE: NYLON	1					
05	4251960	ホ-ス:ナイロン	HOSE: NYLON	2					
06	4221265	ホ-ス:ナイロン	HOSE: NYLON	2					
08	4269797	ホ-ス	HOSE	1					
10	4154651	アダプタ:S	ADAPTER: S	17					
11	4154656	エルボ:S	ELBOW: S	8					
12	4154655	エルボ:S	ELBOW: S	1					
14	4274903	ブロック	BLOCK	1					
15	J011040	ボルト:セムス	BOLT: SEMS	2		-D03/04			
15	J271040	ボルト:セムス	BOLT: SEMS	2	#D	D03/05-	T	J901040	2
								J222010	2
16	J75482	フィッティング:グリース	FITTING: GREASE	4					
18	4192018	クリップ	CLIP	8					
19	4190261	クリップ	CLIP	4					
20	J901016	ボルト	BOLT	11					
21	A590910	ワッシャ:スプリング	WASHER: SPRING	11					
23	94-2022	プラグ	PLUG	7					
24	94-2023	プラグ	PLUG	2					

集中給脂配管 (BE アーム)
LUBRICATE PIPING (BE ARM)

適用号機 450,H,MT,MTH : 010001-
Serial No. 460 : 050001-

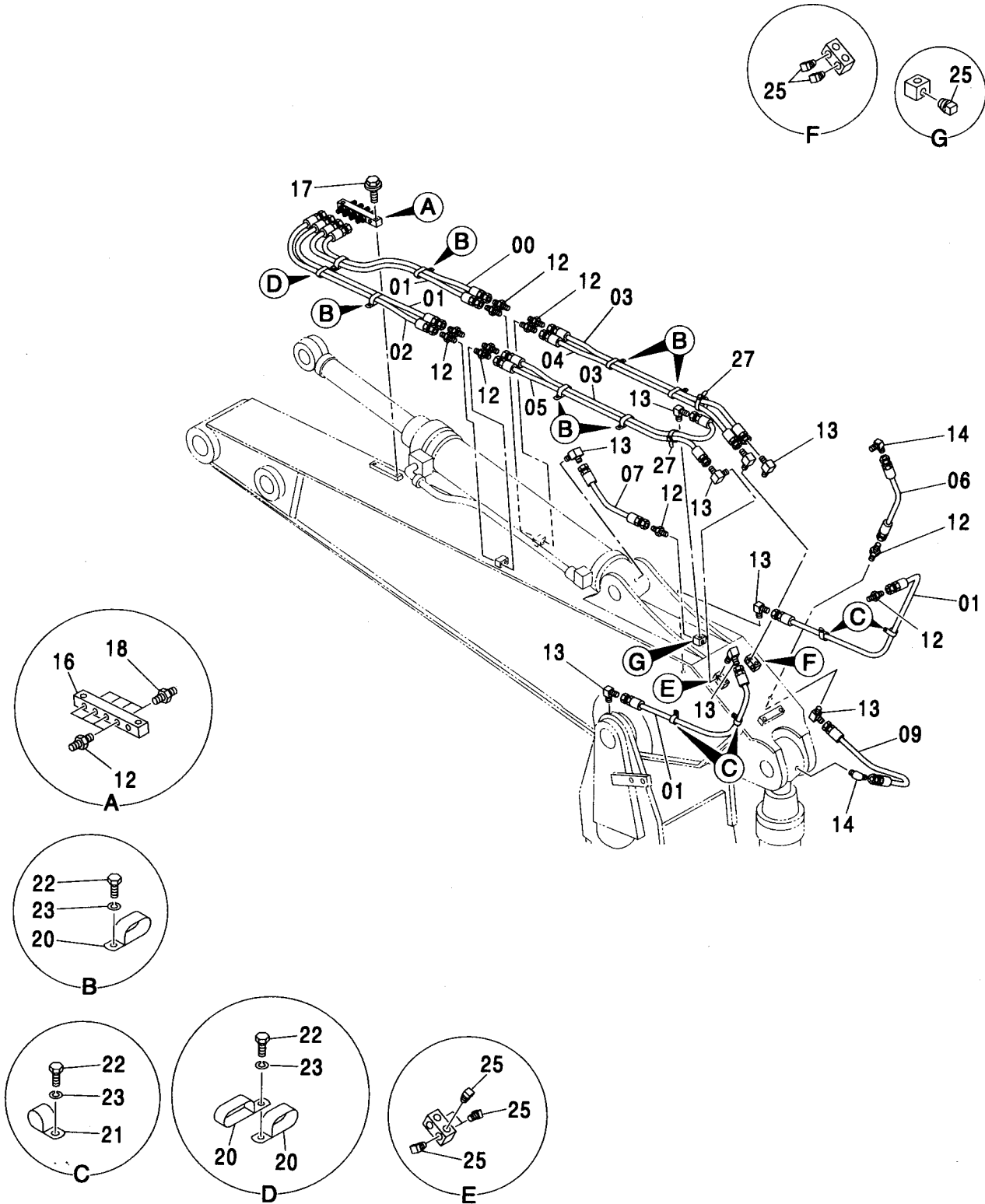

集中給脂配管 (BE アーム)
LUBRICATE PIPING (BE ARM)

適用号機 450,H,MT,MTH : 010001-

Serial No. 460 : 050001-

符号 ITEM	部品番号 PART NO.	部 品 名	PART NAME	数量 Q' TY	サービス コード S. C	適用号機 SERIAL NO.	互 換 性 I C A	代 替 部 品 REPLACEABLE PART	
								部品番号 PART NO.	数量 Q' TY
00	4468009	ホ-ス:プラスチック	HOSE:PLASTIC	1					
01	4221265	ホ-ス:ナイロン	HOSE:NYLON	4					
02	4249332	ホ-ス:ナイロン	HOSE:NYLON	1					
03	4298763	ホ-ス:ナイロン	HOSE:NYLON	2					
04	4223550	ホ-ス:ナイロン	HOSE:NYLON	1					
05	4449548	ホ-ス:プラスチック	HOSE:PLASTIC	1					
06	4316263	ホ-ス:ナイロン	HOSE:NYLON	1					
07	4214424	ホ-ス:ナイロン	HOSE:NYLON	1					
09	4269797	ホ-ス	HOSE	1					
12	4154651	アダプタ:S	ADAPTER:S	15					
13	4154656	エルボ:S	ELBOW:S	9					
14	4154655	エルボ:S	ELBOW:S	2					
16	4274903	ブロック	BLOCK	1					
17	J271040	ボルト:セムス	BOLT:SEMS	2	D				
17A	J901040	・ボルト	・BOLT	1					
17B	J222010	・ワッシャ	・WASHER	1					
18	J75482	フィッティング:グリース	FITTING:GREASE	4					
20	4192018	クリップ	CLIP	8					
21	4190261	クリップ	CLIP	4					
22	J901016	ボルト	BOLT	11					
23	A590910	ワッシャ:スプリング	WASHER:SPRING	11					
25	94-2022	プラグ	PLUG	7					
27	4467676	クリップ:バンド	CLIP:BAND	2					

ホースラプチャーバルブ配管 (ブーム): 1
 HOSE RUPTURE VALVE PIPING (BOOM): 1

適用号機 450, H, MT, MTH : 010001-
 Serial No. 460 : 050001-

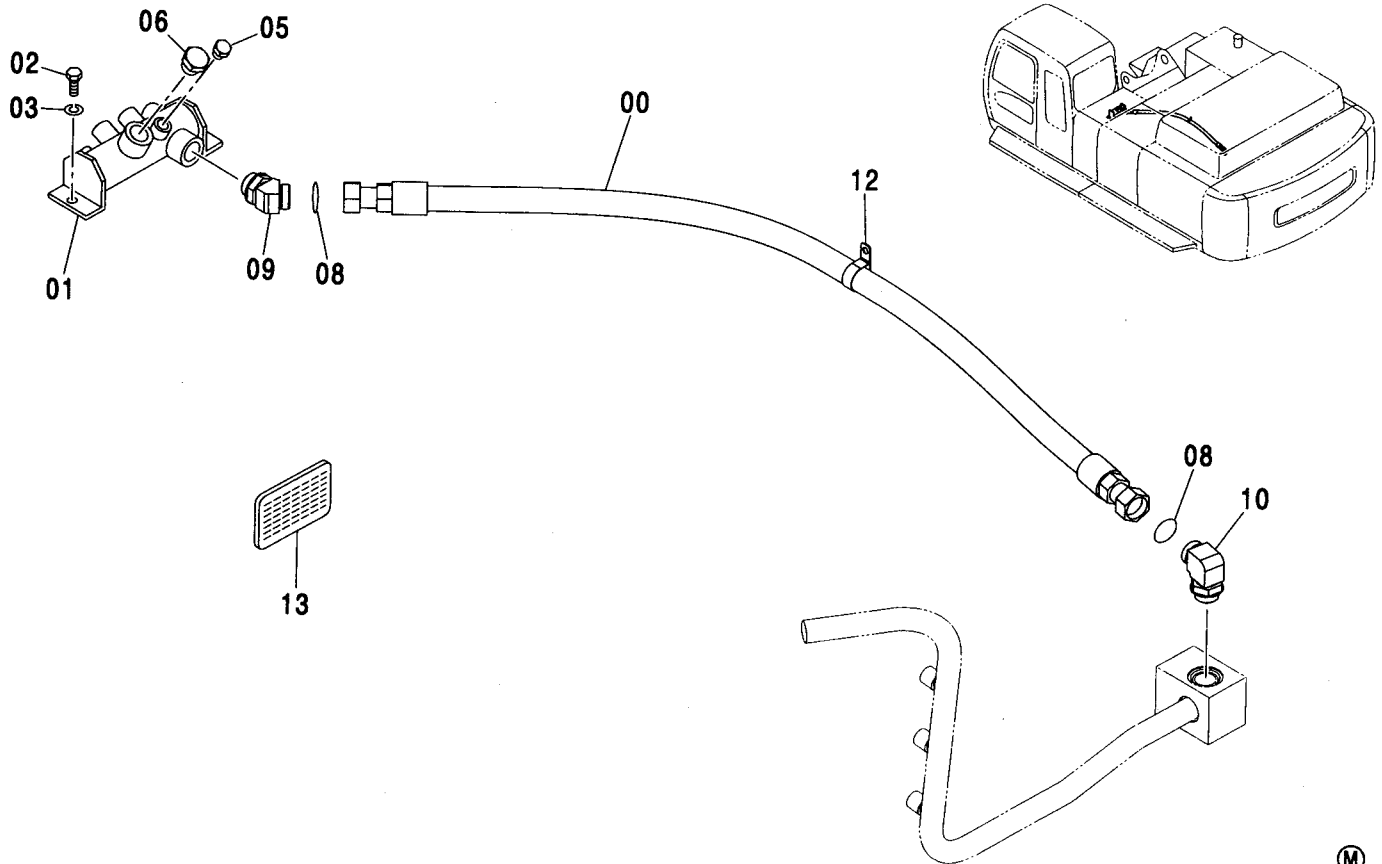

符号 ITEM	部品番号 PART NO.	部 品 名	PART NAME	数量 Q' TY	サービス コード S. C	適用号機 SERIAL NO.	互 換 性 I C A	代替部品 REPLACEABLE PART	
								部品番号 PART NO.	数量 Q' TY
00	4462695	ホース	HOSE	1					
01	8042550	マニホールド	MANIFOLD	1					
02	J901225	ボルト	BOLT	2					
03	A590912	ワッシャ;スプリング	WASHER;SPRING	2					
05	A885004	プラグ	PLUG	1					
05A	4506418	・O-リング	・O-RING	1					
06	A885008	プラグ	PLUG	1					
06A	4506429	・O-リング	・O-RING	1					
08	4187329	O-リング	O-RING	2					
09	A853200	エルボ;S	ELBOW;S	1					
09A	970860	・O-リング	・O-RING	1					
10	A853300	エルボ;S	ELBOW;S	1					
10A	970860	・O-リング	・O-RING	1					
12	4193848	クリップ	CLIP	1					
13	4366563	ネームプレート (日本語)	NAME-PLATE (JAPANESE)	1					
13	4370859	ネームプレート (英語)	NAME-PLATE (ENGLISH)	1					

ホースラプチャーバルブ配管 (ブーム): 2
 HOSE RUPTURE VALVE PIPING (BOOM): 2

適用号機 450, H, MT, MTH : 010001-
 Serial No. 460 : 050001-

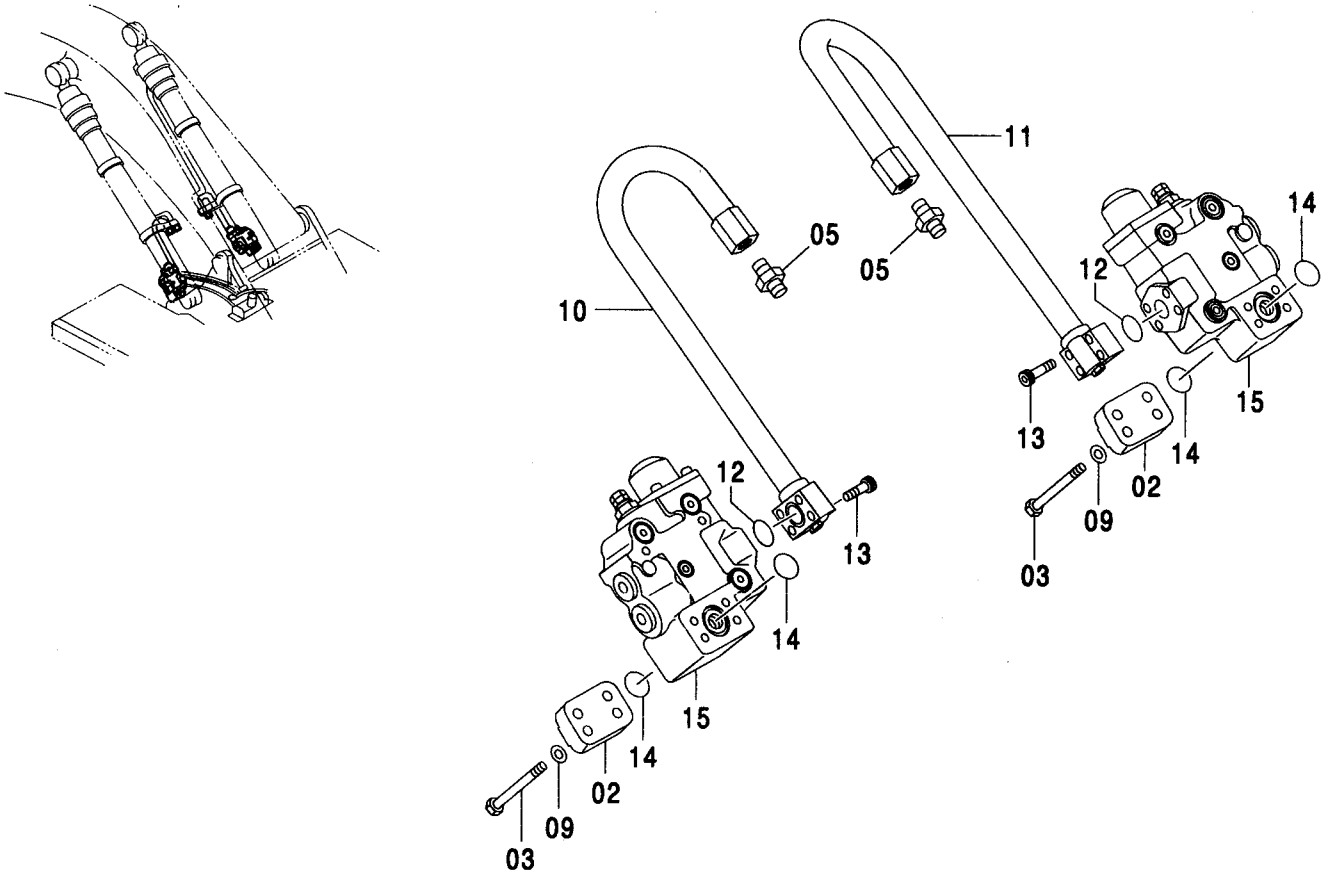

符号 ITEM	部品番号 PART NO.	部 品 名	PART NAME	数量 Q' TY	サービス コード S. C	適用号機 SERIAL NO.	代替部品 REPLACEABLE PART		
							互換性 ICA	部品番号 PART NO.	数量 Q' TY
02	3048563	カバー	COVER	2					
03	M341202	ボルト	BOLT	8					
05	A853188	アダプタ:S	ADAPTER:S	2					
05A	4506429	O-リング	O-RING	1					
09	4086891	ワッシャ	WASHER	8					
10	4241483	パイプ	PIPE	1					
11	4241482	パイプ	PIPE	1					
12	984614	O-リング	O-RING	2					
13	M341260	ボルト:ソケット	BOLT:SOCKET	8					
14	A811035	O-リング	O-RING	4					
15	4358534	バルブ:ホルディング	VALVE:HOLDING	2	H	-D01/08	1	4473857	2
15	4473857	バルブ:ホルディング	VALVE:HOLDING	2	H	D01/09-			

ホースラプチャーバルブ配管 (ブーム) : 3
 HOSE RUPTURE VALVE PIPING (BOOM) : 3

適用号機 450, H, MT, MTH : 010001-
 Serial No. 460 : 050001-

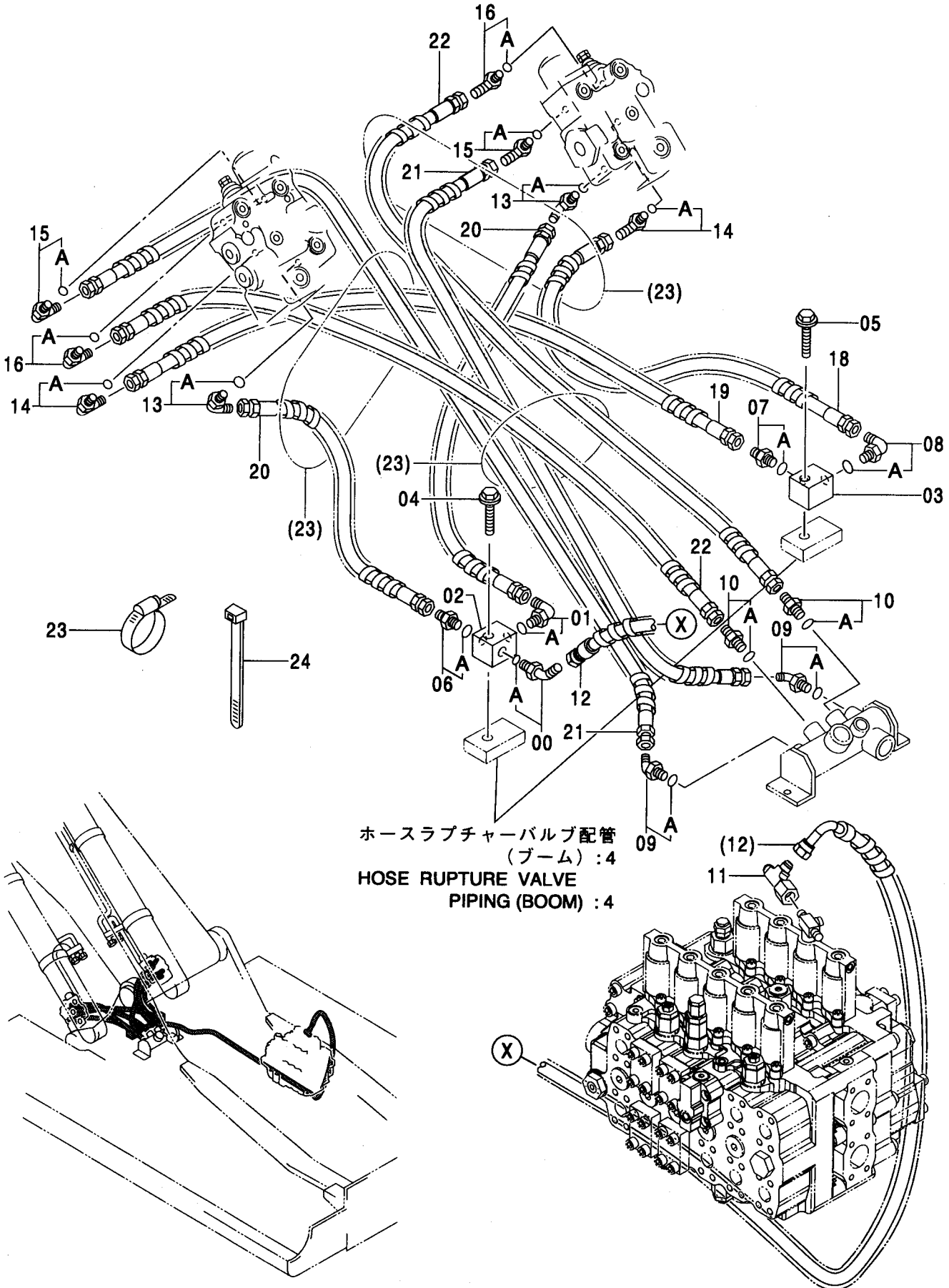

ホースラプチャーバルブ配管 (ブーム) : 4
 HOSE RUPTURE VALVE PIPING (BOOM) : 4

ホースラプチャーバルブ配管 (ブーム): 3
HOSE RUPTURE VALVE PIPING (BOOM): 3

適用号機 450,H,MT,MTH : 010001-
Serial No. 460 : 050001-

符号 ITEM	部品番号 PART NO.	部 品 名	PART NAME	数量 Q'TY	サービス コード S.C	適用号機 SERIAL NO.	互 換 性 ICA	代 替 部 品 REPLACEABLE PART	
								部品番号 PART NO.	数量 Q'TY
00	A852233	エルボ :S	ELBOW:S	1					
00A	4509180	・O-リング	・O-RING	1					
01	A852333	エルボ :S	ELBOW:S	1					
01A	4509180	・O-リング	・O-RING	1					
02	4251601	ブ ロツク	BLOCK	1					
03	4335378	ブ ロツク	BLOCK	1					
04	J011265	ボルト:セムス	BOLT:SEMS	1		-D03/04			
04	J271265	ボルト:セムス	BOLT:SEMS	1	#D	D03/05-	T	J901265	1
								J222012	1
05	J011260	ボルト:セムス	BOLT:SEMS	1		-D03/04			
05	J271260	ボルト:セムス	BOLT:SEMS	1	#D	D03/05-	T	J901260	1
								J222012	1
06	A852133	アダプタ:S	ADAPTER:S	1					
06A	4509180	・O-リング	・O-RING	1					
07	A852122	アダプタ:S	ADAPTER:S	1					
07A	957366	・O-リング	・O-RING	1					
08	A852322	エルボ :S	ELBOW:S	1					
08A	957366	・O-リング	・O-RING	1					
09	A852233	エルボ :S	ELBOW:S	2					
09A	4509180	・O-リング	・O-RING	1					
10	A852144	アダプタ:S	ADAPTER:S	2					
10A	4506418	・O-リング	・O-RING	1					
11	4246672	ユニオン:M	UNION:M	1					
12	4463266	ホース	HOSE	1					
13	A852333	エルボ :S	ELBOW:S	2					
13A	4509180	・O-リング	・O-RING	1					
14	A852322	エルボ :S	ELBOW:S	2					
14A	957366	・O-リング	・O-RING	1					
15	A852333	エルボ :S	ELBOW:S	2					
15A	4509180	・O-リング	・O-RING	1					
16	A852344	エルボ :S	ELBOW:S	2					
16A	4506418	・O-リング	・O-RING	1					
18	4322515	ホース	HOSE	1					
19	4322516	ホース	HOSE	1					
20	4322512	ホース	HOSE	2					
21	4322514	ホース	HOSE	2					
22	4322513	ホース	HOSE	2					
23	4351923	クランプ:ホース	CLAMP:HOSE	3					
24	4121859	クリップ:バンド	CLIP:BAND	5					

ホースラプチャーバルブ配管 (ブーム): 4
 HOSE RUPTURE VALVE PIPING (BOOM): 4

適用号機 450, H, MT, MTH : 010001-
 Serial No. 460 : 050001-

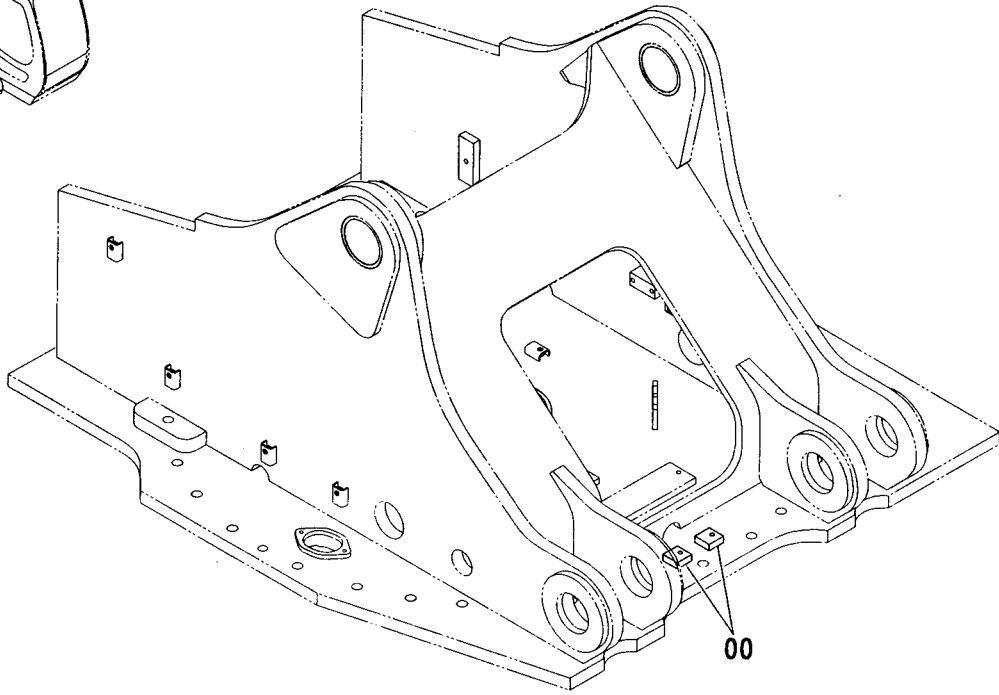
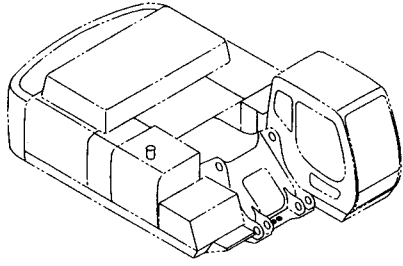

Ⓜ

符号 ITEM	部品番号 PART NO.	部 品 名	PART NAME	数量 Q' TY	サービス コード S. C	適用号機 SERIAL NO.	互 換 性 ICA	代 替 部 品 REPLACEABLE PART	
								部品番号 PART NO.	数量 Q' TY
00	4251845	シート:スクリ	SEAT: SCREW	2	W				

ホースラプチャーバルブ配管 (アーム): 1

HOSE RUPTURE VALVE PIPING (ARM): 1

適用号機 450, H, MT, MTH : 010001-

Serial No. 460 : 050001-

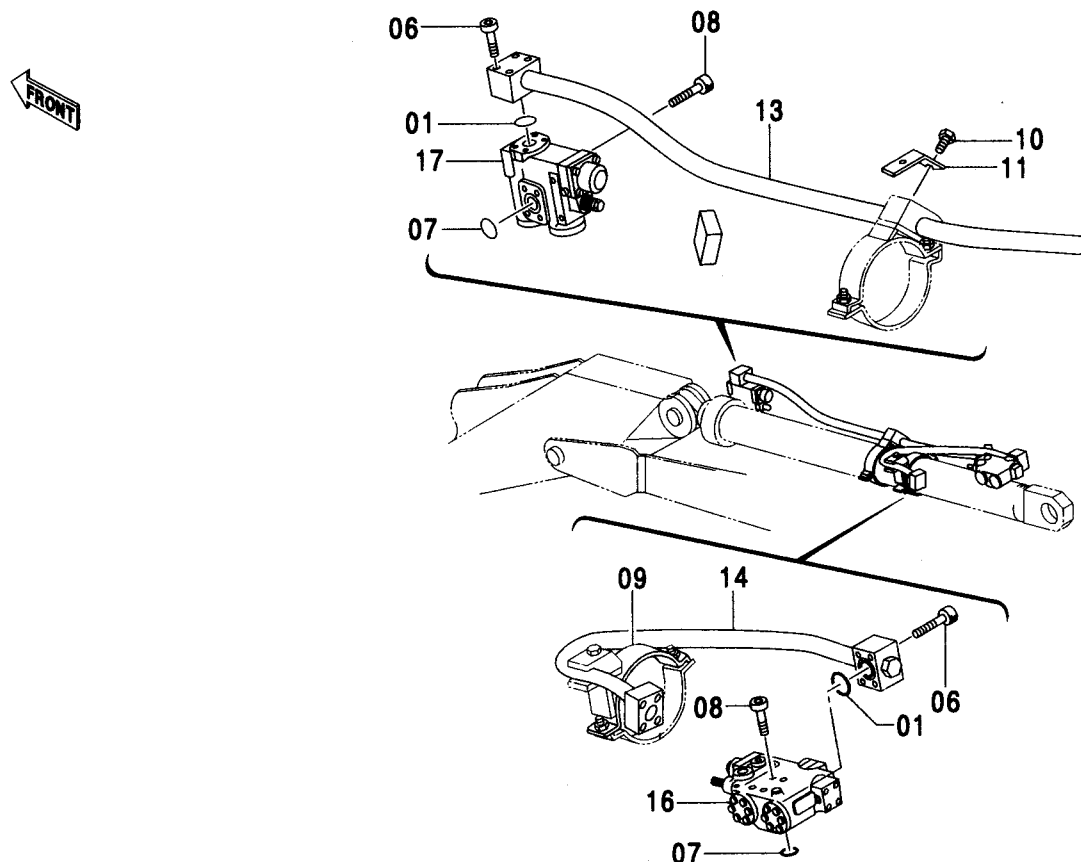

(M)

符号 ITEM	部品番号 PART NO.	部 品 名	PART NAME	数量 Q' TY	サービス コード S. C	適用号機 SERIAL NO.	互 換 性 ICA	代 替 部 品 REPLACEABLE PART	
								部品番号 PART NO.	数量 Q' TY
01	955612	O-リング	O-RING	2					
06	M341490	ボルト:ソケット	BOLT: SOCKET	8					
07	A811045	O-リング	O-RING	2					
08	M341400	ボルト:ソケット	BOLT: SOCKET	8					
09	4245096	クランプ	CLAMP	1					
10	J901490	ボルト	BOLT	1					
11	4253321	ブラケット	BRACKET	1					
13	4354831	パイプ	PIPE	1					
14	4355450	パイプ	PIPE	1					
16	4358533	バルブ:ホールドイング	VALVE:HOLDING	1	H	-D01/08	I	4473861	1
16	4473861	バルブ:ホールドイング	VALVE:HOLDING	1	H	D01/09-			
17	4358535	バルブ:ホールドイング	VALVE:HOLDING	1	H	-D01/08	I	4472000	1
17	4472000	バルブ:ホールドイング	VALVE:HOLDING	1	H	D01/09			

ホースラプチャーバルブ配管 (アーム): 2
 HOSE RUPTURE VALVE PIPING (ARM): 2

適用号機 450, H, MT, MTH : 010001-
 Serial No. 460 : 050001-

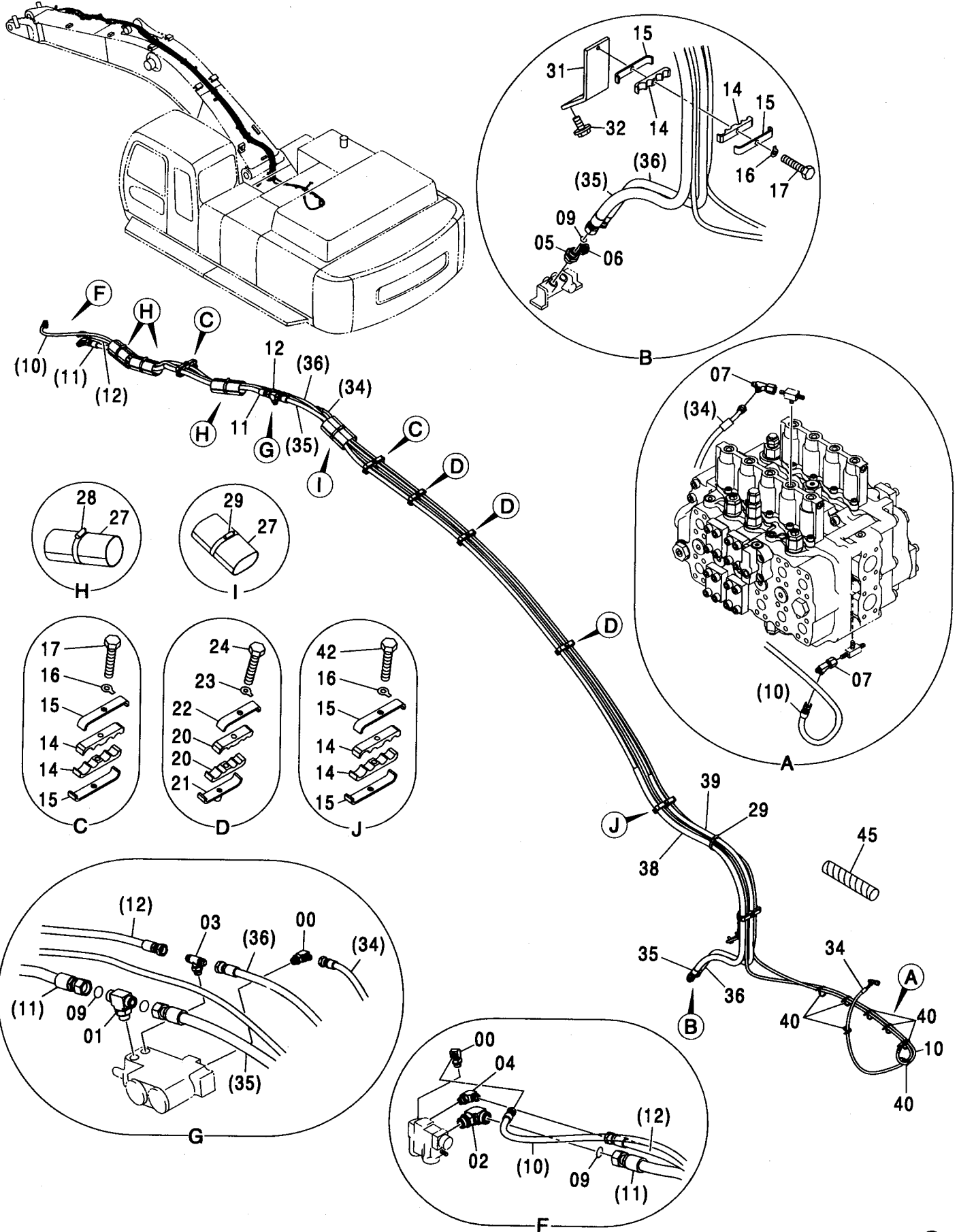

ホースラプチャーバルブ配管 (アーム): 2
HOSE RUPTURE VALVE PIPING (ARM): 2

適用号機 450,H,MT,MTH : 010001-
Serial No. 460 : 050001-

符号 ITEM	部品番号 PART NO.	部 品 名	PART NAME	数量 Q' TY	サービス コード S. C	適用号機 SERIAL NO.	互 換 性 I C A	代 替 部 品 REPLACEABLE PART	
								部品番号 PART NO.	数量 Q' TY
00	A852333	エルボ :S	ELBOW:S	2					
00A	4509180	・O-リング	・O-RING	1					
01	A853566	チー:S	TEE:S	1					
01A	4506424	・O-リング	・O-RING	1					
02	A853366	エルボ :S	ELBOW:S	1					
02A	4506424	・O-リング	・O-RING	1					
03	A852534	チー:S	TEE:S	1					
03A	4509180	・O-リング	・O-RING	1					
04	A852334	エルボ :S	ELBOW:S	1					
04A	4509180	・O-リング	・O-RING	1					
05	A853186	アダプタ:S	ADAPTER:S	1					
05A	4506429	・O-リング	・O-RING	1					
06	A852144	アダプタ:S	ADAPTER:S	1					
06A	4506418	・O-リング	・O-RING	1					
07	4246672	ユニオン:M	UNION:M	2					
09	4187308	O-リング	O-RING	4					
10	4471291	ホース	HOSE	1					
11	4356518	ホース	HOSE	1					
12	4356520	ホース	HOSE	1					
14	4335756	クランプ :ホース	CLAMP:HOSE	8					
15	4335755	クランプ	CLAMP	8					
16	A590412	ワッシャ:タンゲド	WASHER:TONGUED	4					
17	J901270	ボルト	BOLT	3					
20	4321237	クランプ :ホース	CLAMP:HOSE	6					
21	9757556	ブラケット	BRACKET	3					
22	4287587	クランプ	CLAMP	3					
23	A590410	ワッシャ:タンゲド	WASHER:TONGUED	3					
24	J901095	ボルト	BOLT	3					
27	4155962	ラバー	RUBBER	4					
28	4351924	クランプ :ホース	CLAMP:HOSE	3					
29	4351923	クランプ :ホース	CLAMP:HOSE	2					
31	4356570	ブラケット	BRACKET	1					
32	J011235	ボルト:セムス	BOLT:SEMS	2		-D03/04			
32	J271235	ボルト:セムス	BOLT:SEMS	2	#D	D03/05-	T	J901235	2
								J222012	2
34	4471285	ホース	HOSE	1					
35	4471274	ホース	HOSE	1					
36	4471293	ホース	HOSE	1					
38	4358014	チューブ	TUBE	1					
39	4358013	チューブ	TUBE	1					

ホースラプチャーバルブ配管 (アーム): 2
 HOSE RUPTURE VALVE PIPING (ARM): 2

適用号機 450, H, MT, MTH : 010001-
 Serial No. 460 : 050001-

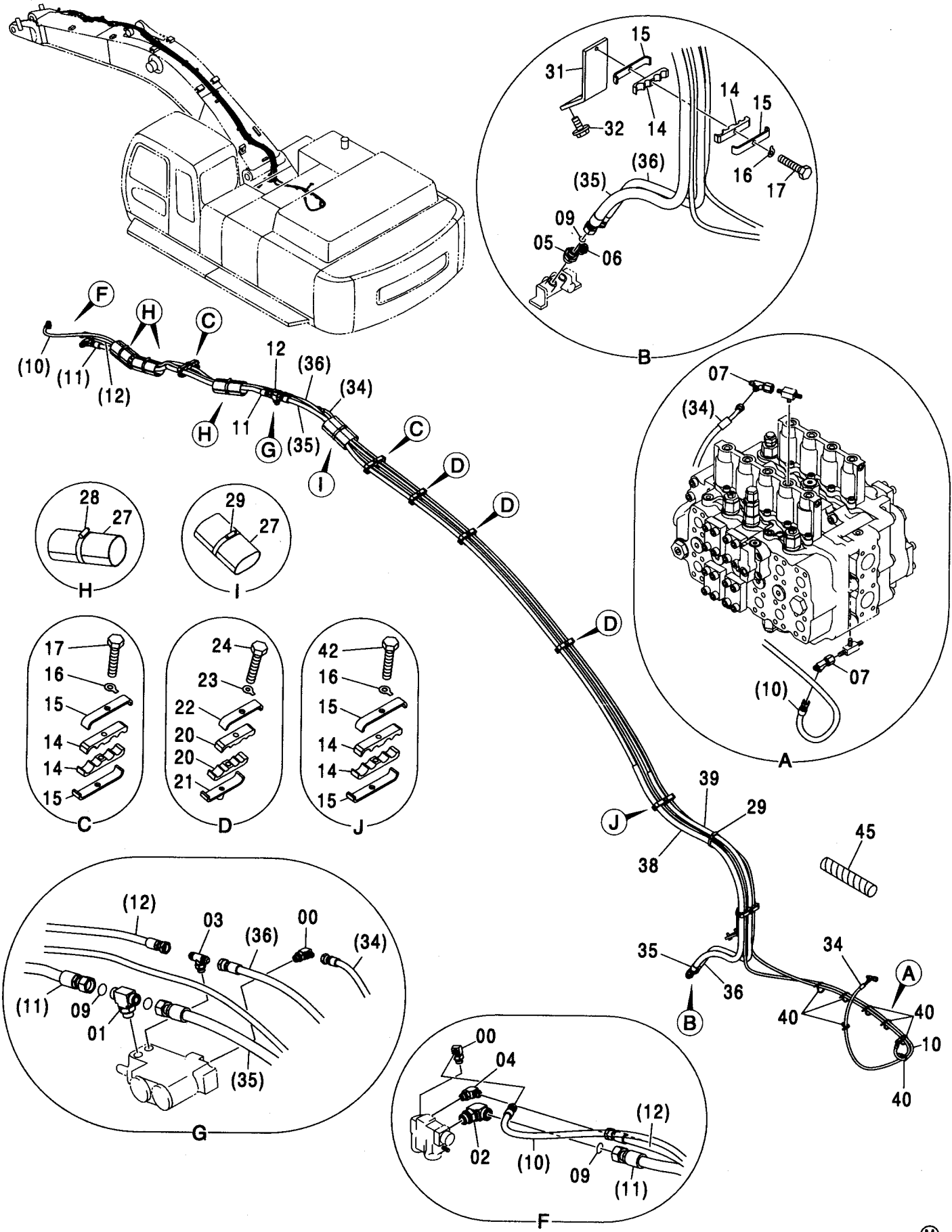

ホースラプチャーバルブ配管 (アーム): 2
 HOSE RUPTURE VALVE PIPING (ARM): 2

適用号機 450, H, MT, MTH : 010001-
 Serial No. 460 : 050001-

符号 ITEM	部品番号 PART NO.	部 品 名	PART NAME	数量 Q' TY	サービス コード S. C	適用号機 SERIAL NO.	互換性 ICA	代 替 部 品 REPLACEABLE PART	
								部品番号 PART NO.	数量 Q' TY
40	4121859	クリップ:バンド	CLIP:BAND	7					
42	J901265	ボルト	BOLT	1					
45	4327293	プロテクタ	PROTECTOR	2					

ホースラプチャーバルブ配管 (BE アーム): 2
 HOSE RUPTURE VALVE PIPING (BE ARM): 2

適用号機 450, H, MT, MTH : 010001-
 Serial No. 460 : 050001-

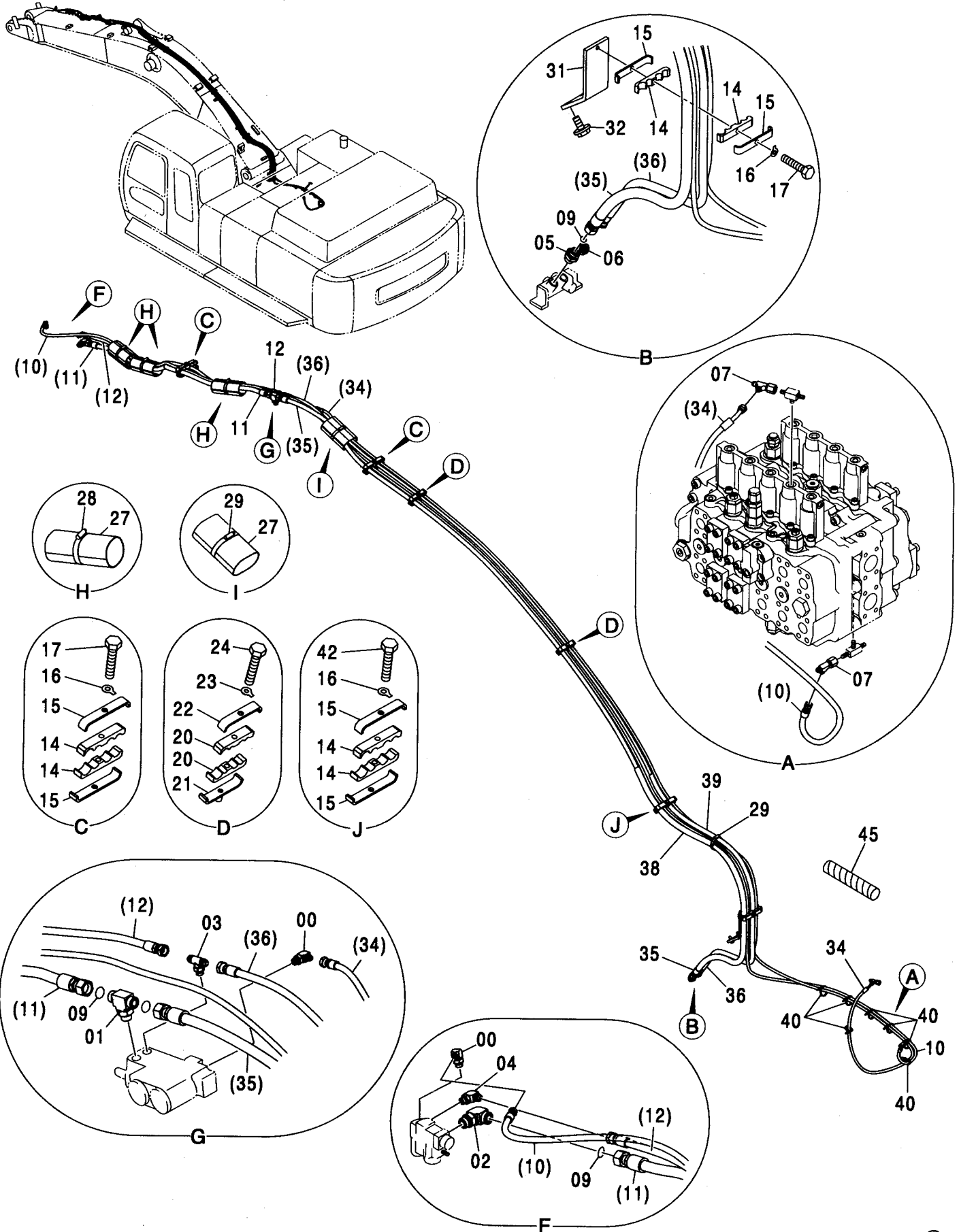

ホースラプチャーバルブ配管 (BE アーム): 2
HOSE RUPTURE VALVE PIPING (BE ARM): 2

適用号機 450, H, MT, MTH : 010001-

Serial No. 460 : 050001-

符号 ITEM	部品番号 PART NO.	部 品 名	PART NAME	数量 Q' TY	サービス コード S. C	適用号機 SERIAL NO.	互 換 性 I C A	代 替 部 品 REPLACEABLE PART	
								部品番号 PART NO.	数量 Q' TY
00	A852333	エルボ : S	ELBOW : S	2					
00A	4509180	・O-リング	・O-RING	1					
01	A853566	チー : S	TEE : S	1					
01A	4506424	・O-リング	・O-RING	1					
02	A853366	エルボ : S	ELBOW : S	1					
02A	4506424	・O-リング	・O-RING	1					
03	A852534	チー : S	TEE : S	1					
03A	4509180	・O-リング	・O-RING	1					
04	A852334	エルボ : S	ELBOW : S	1					
04A	4509180	・O-リング	・O-RING	1					
05	A853186	アダプタ : S	ADAPTER : S	1					
05A	4506429	・O-リング	・O-RING	1					
06	A852144	アダプタ : S	ADAPTER : S	1					
06A	4506418	・O-リング	・O-RING	1					
07	4246672	ユニオン : M	UNION : M	2					
09	4187308	O-リング	O-RING	4					
10	4610250	ホース	HOSE	1					
11	4356518	ホース	HOSE	1					
12	4356520	ホース	HOSE	1					
14	4335756	クランプ : ホース	CLAMP : HOSE	8					
15	4335755	クランプ	CLAMP	8					
16	A590412	ワッシャ : タングド	WASHER : TONGUED	4					
17	J901270	ボルト	BOLT	3					
20	4321237	クランプ : ホース	CLAMP : HOSE	4					
21	9757556	ブラケット	BRACKET	2					
22	4287587	クランプ	CLAMP	2					
23	A590410	ワッシャ : タングド	WASHER : TONGUED	2					
24	J901095	ボルト	BOLT	2					
27	4155962	ラバー	RUBBER	4					
28	4351924	クランプ : ホース	CLAMP : HOSE	3					
29	4351923	クランプ : ホース	CLAMP : HOSE	2					
31	4356570	ブラケット	BRACKET	1					
32	J271235	ボルト : セムス	BOLT : SEMS	2	D				
32A	J901235	・ボルト	・BOLT	1					
32B	J222012	・ワッシャ	・WASHER	1					
34	4610248	ホース	HOSE	1					
35	4610252	ホース	HOSE	1					
36	4610249	ホース	HOSE	1					
38	4358014	チューブ	TUBE	1					
39	4358013	チューブ	TUBE	1					

ホースラプチャーバルブ配管 (BE アーム): 2
HOSE RUPTURE VALVE PIPING (BE ARM): 2

適用号機 450, H, MT, MTH : 010001-
Serial No. 460 : 050001-

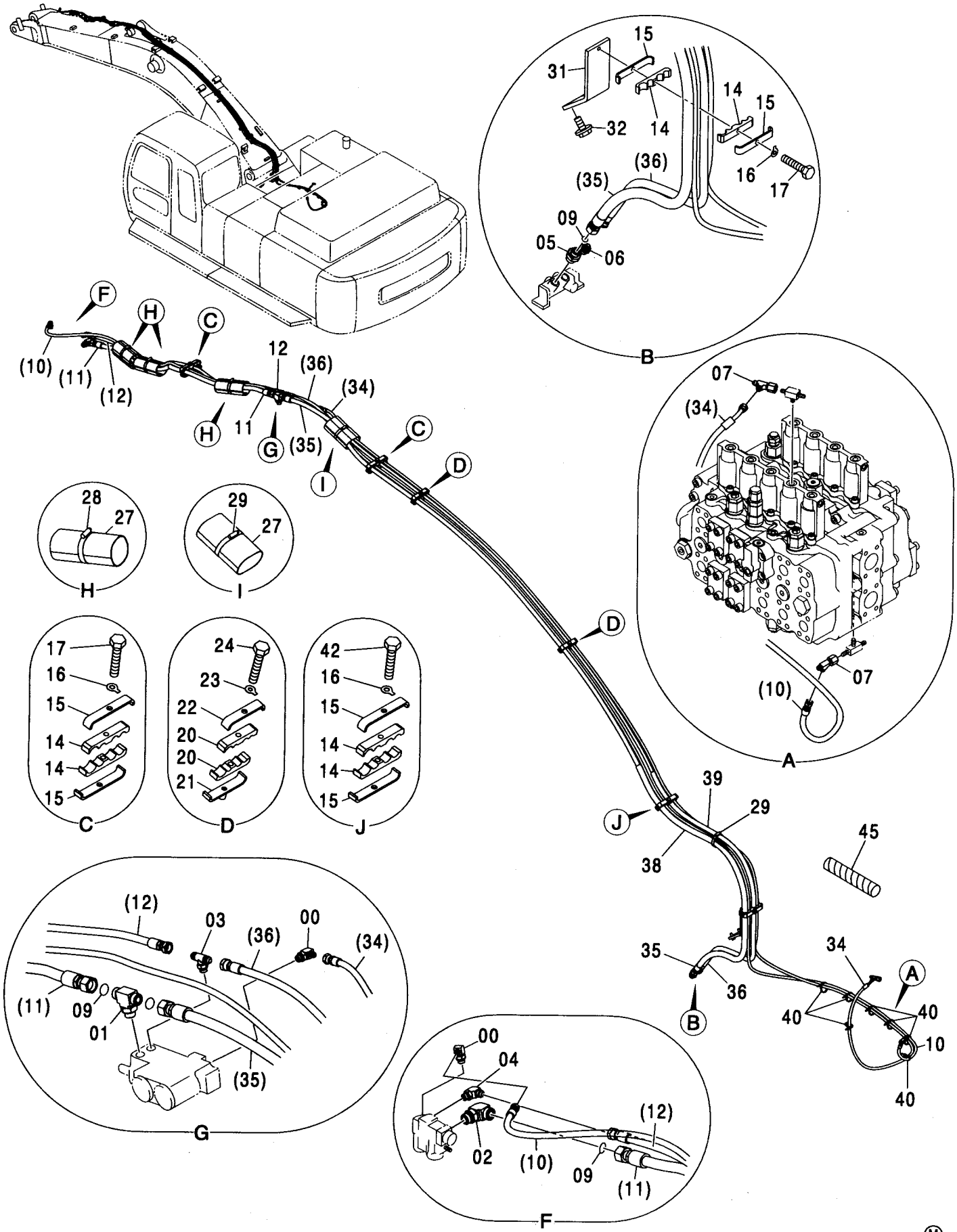

ホースラプチャーバルブ配管 (BE アーム) : 2
 HOSE RUPTURE VALVE PIPING (BE ARM) : 2

適用号機 450, H, MT, MTH : 010001-

Serial No. 460 : 050001-

符号 ITEM	部品番号 PART NO.	部 品 名	PART NAME	数量 Q' TY	サービス コード S. C	適用号機 SERIAL NO.	互換性 I C A	代替部品 REPLACEABLE PART	
								部品番号 PART NO.	数量 Q' TY
40	4121859	クリップ : バンド	CLIP ; BAND	7					
42	J901265	ボルト	BOLT	1					
45	4327293	プロテクタ	PROTECTOR	2					

ホースラプチャーバルブ配管 (アーム) : 3
 HOSE RUPTURE VALVE PIPING (ARM) : 3

適用号機 450, H, MT, MTH : 010001-
 Serial No. 460 : 050001-

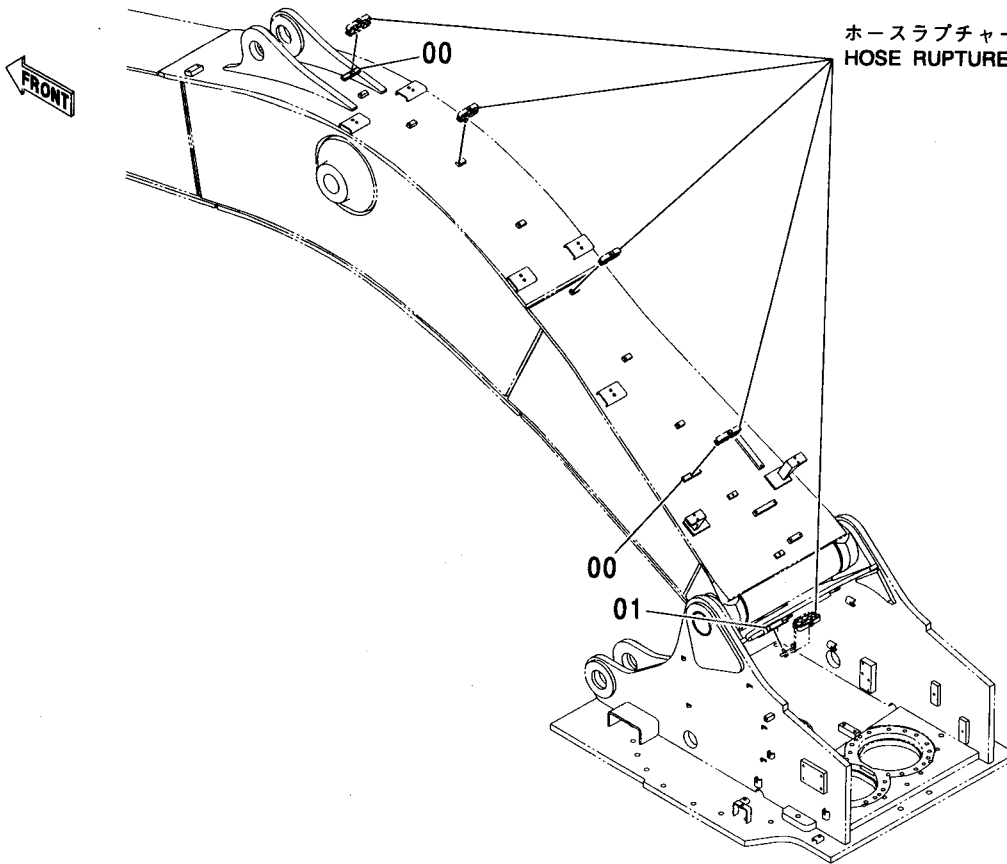

ホースラプチャーバルブ配管 (アーム) : 2
 HOSE RUPTURE VALVE PIPING (ARM) : 2

(M)

符号 ITEM	部品番号 PART NO.	部品名	PART NAME	数量 Q' TY	サービス コード S. C	適用号機 SERIAL NO.	互換性 ICA	代替部品 REPLACEABLE PART	
								部品番号 PART NO.	数量 Q' TY
00	4154926	シート:スクリュ	SEAT: SCREW	2	W				
01	4238980	シート:スクリュ	SEAT: SCREW	1	W				

MEMO

A series of horizontal dotted lines for writing, spanning the width of the page.

451A

ローダフロント (1) <450, H, MT, MTH>

LOADER FRONT (1) <450, H, MT, MTH>

適用号機 010001-
Serial No.

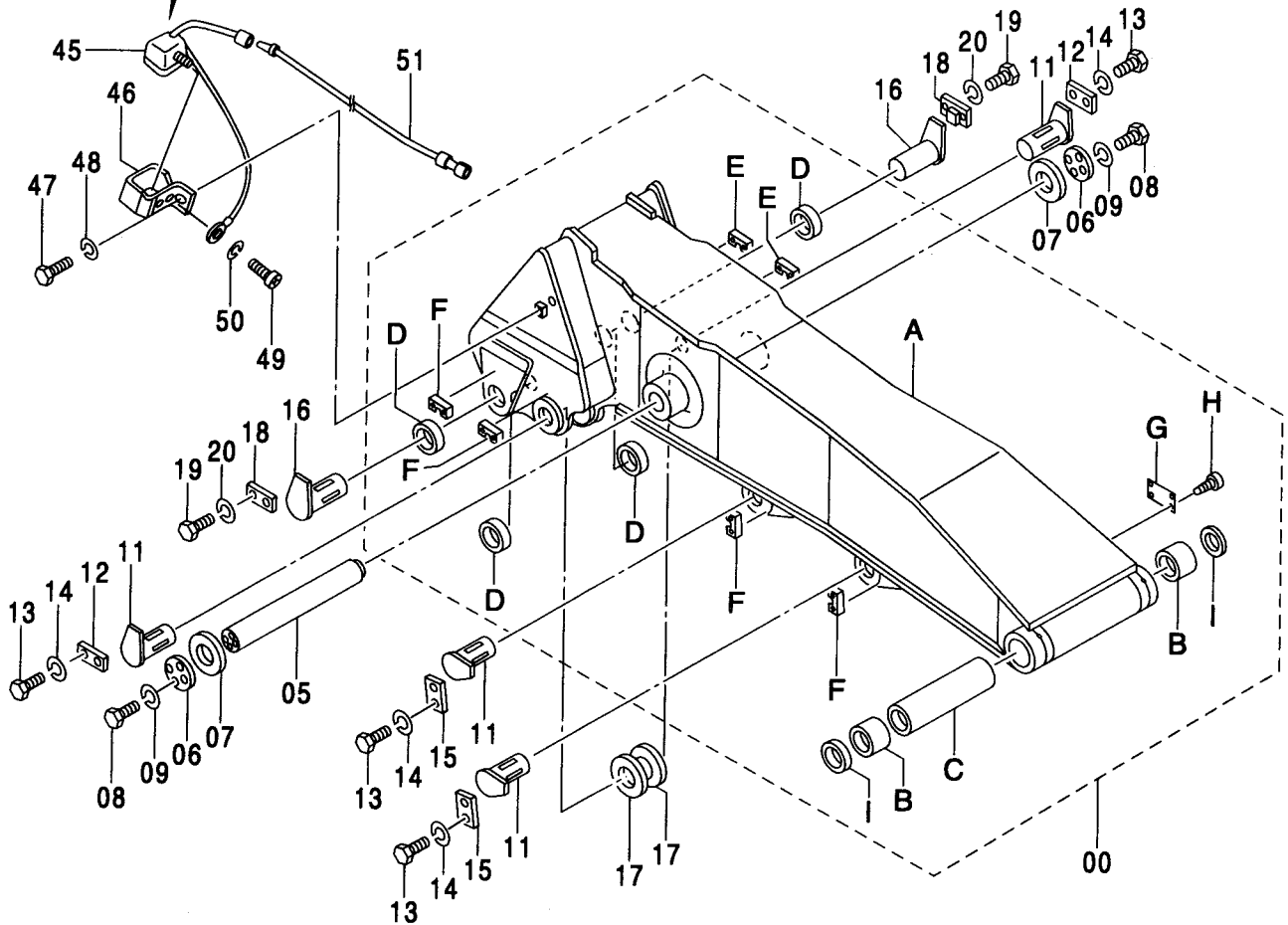
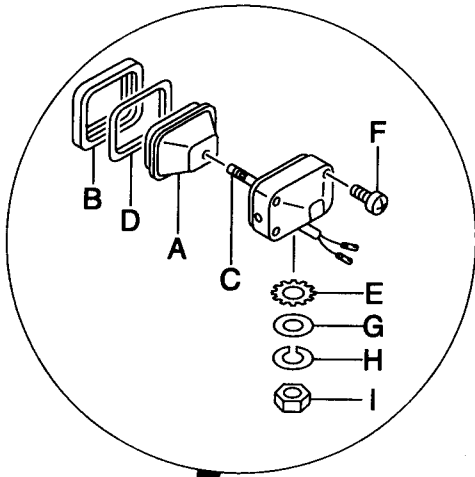
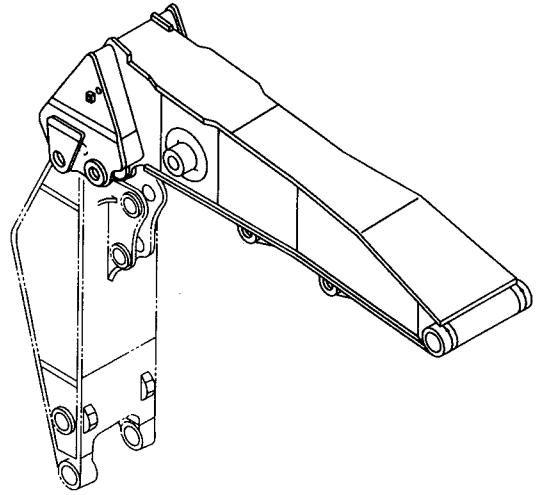

ローダフロント (1) <450, H, MT, MTH>
 LOADER FRONT (1) <450, H, MT, MTH>

適用号機 010001-
 Serial No.

符号 ITEM	部品番号 PART NO.	部 品 名	PART NAME	数量 Q' TY	サービス コード S. C	適用号機 SERIAL NO.	互 換 性 I CA	代 替 部 品 REPLACEABLE PART	
								部品番号 PART NO.	数量 Q' TY
00	9086592	ブーム;アッセン	BOOM ASS' Y	1					
00A	5002347	・ブーム	・BOOM	1					
00B	3055205	・ブッシュ	・BUSHING	2					
00C	4334120	・スペーサ	・SPACER	1					
00D	4129738	・ブッシュ	・BUSHING	4					
00E	4234679	・ストッパ	・STOPPER	2	W				
00F	4234680	・ストッパ	・STOPPER	4	W				
00G	4471335	・ネームプレート	・NAME-PLATE	1					
00H	M492564	・スクリュ;ドライブ	・SCREW;DRIVE	4					
00I	4251752	・シール;ダスト	・SEAL;DUST	2					
05	3038823	ピン	PIN	1					
06	4117700	ストッパ	STOPPER	2					
07	4040931	ワッシャ	WASHER	2					
08	J932050	ボルト	BOLT	8					
09	A590920	ワッシャ;スプリング	WASHER;SPRING	8					
11	8043781	ピン	PIN	4					
12	4234678	プレート	PLATE	2					
13	J931645	ボルト	BOLT	8					
14	A590916	ワッシャ;スプリング	WASHER;SPRING	8					
15	9735157	プレート	PLATE	2					
16	8043782	ピン	PIN	2					
17	4240035	スペーサ	SPACER	2					
18	9731646	プレート	PLATE	2					
19	J932050	ボルト	BOLT	4					
20	A590920	ワッシャ;スプリング	WASHER;SPRING	4					
45	4336570	ランプ;ヘッド (本体組付用)	LAMP;HEAD (for assembly of machine)	1					
45	4314613	ランプ;ヘッド (輸送用)	LAMP;HEAD (for transportation)	1	S				
45A	4326801	・レンズ;ユニット	・LENS;UNIT	1					
45B	4326802	・フレーム	・FRAME	1					
45C	4307025	・バルブ	・BULB	1					
45D	4326803	・ガスケット	・GASKET	1					
45E	4307026	・ワッシャ	・WASHER	1					
45F	4307027	・スクリュ	・SCREW	1					
45G	A590114	・ワッシャ	・WASHER	1					
45H	A590914	・ワッシャ;スプリング	・WASHER;SPRING	1					
45I	J952014	・ナット	・NUT	1					
46	8043838	カバー	COVER	1					
47	J901430	ボルト	BOLT	1					

451B

ローダフロント (1) <450, H, MT, MTH>

LOADER FRONT (1) <450, H, MT, MTH>

適用号機 010001-
Serial No.

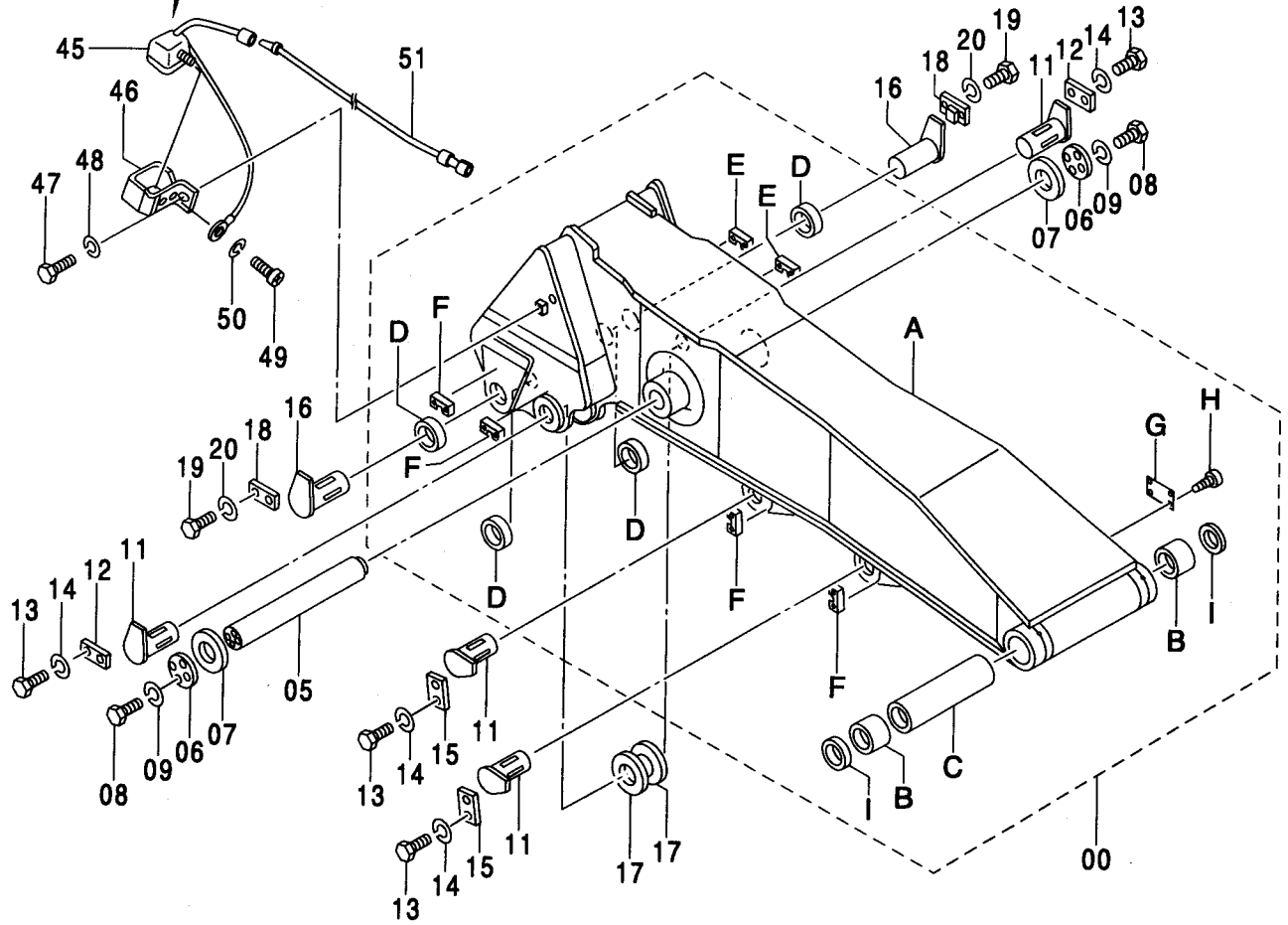
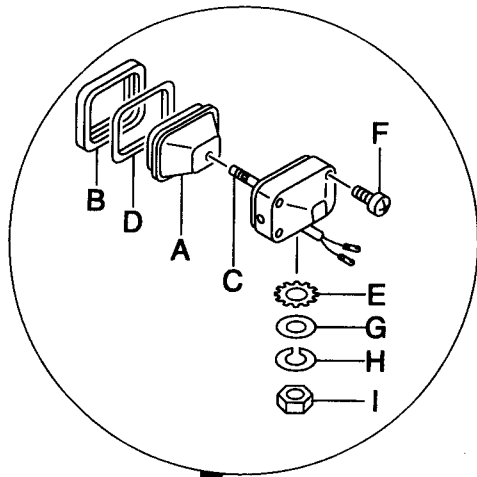
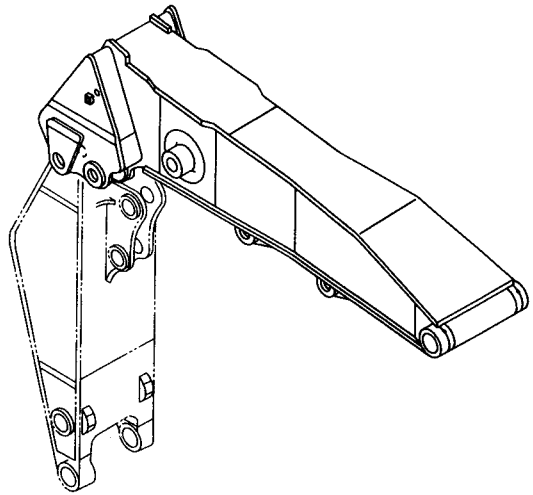

453A

ローダフロント (2) <450, H, MT, MTH>
LOADER FRONT (2) <450, H, MT, MTH>

適用号機 010001-
Serial No.

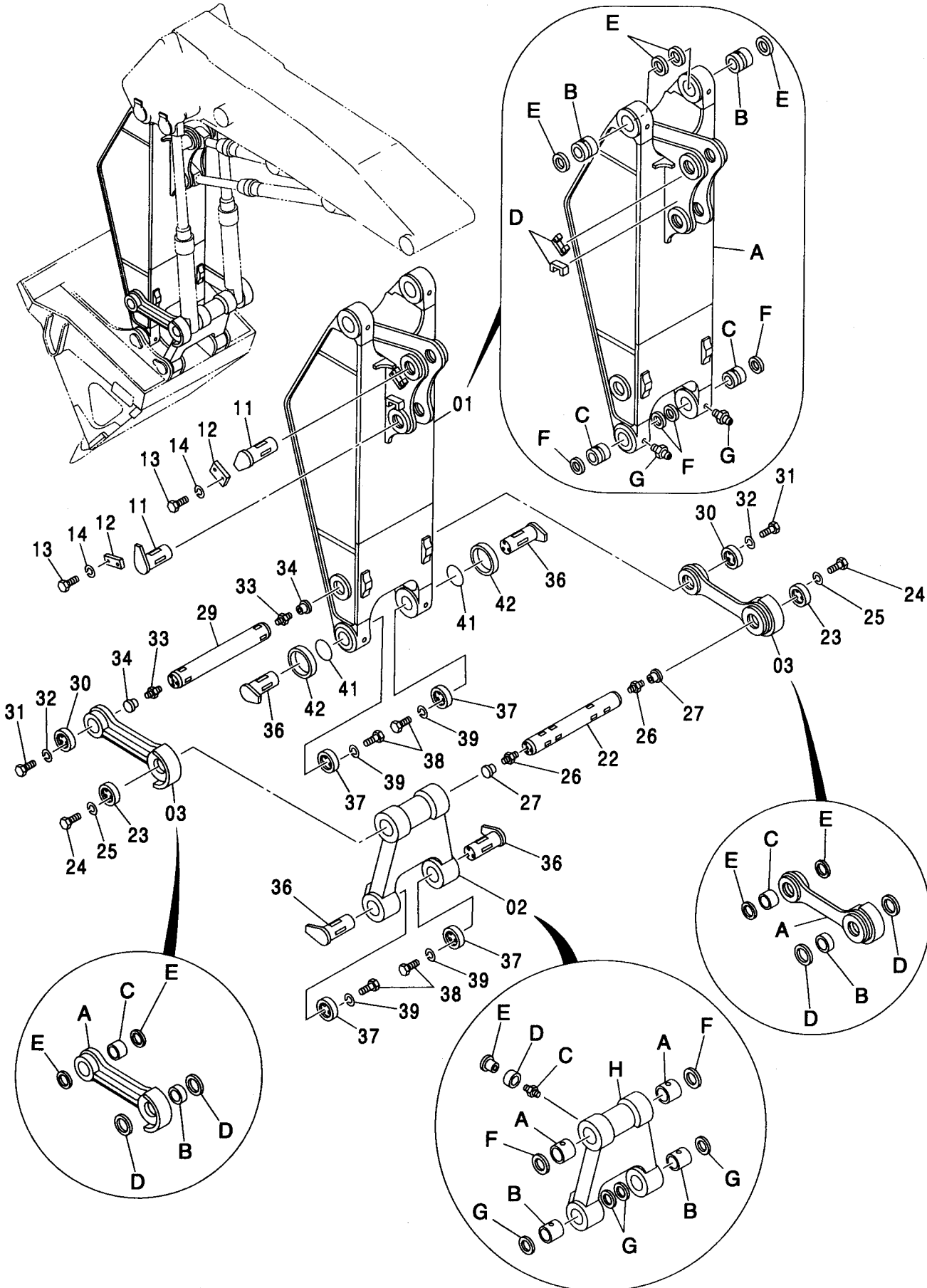

ローダフロント (2) <450, H, MT, MTH>
 LOADER FRONT (2) <450, H, MT, MTH>

適用号機 010001-
 Serial No.

符号 ITEM	部品番号 PART NO.	部 品 名	PART NAME	数量 Q' TY	サービス コード S. C	適用号機 SERIAL NO.	互 換 性 I CA	代 替 部 品 REPLACEABLE PART	
								部品番号 PART NO.	数量 Q' TY
01	9086593	アームアッセン	ARM ASS' Y	1					
01A	5002346	・アーム	・ARM	1					
01B	3044767	・ブッシュ	・BUSHING	2					
01C	3044768	・ブッシュ	・BUSHING	2					
01D	4234680	・ストッパ	・STOPPER	2	W				
01E	4251752	・シール:ダスト	・SEAL: DUST	4					
01F	4251212	・シール:ダスト	・SEAL: DAST	4					
01G	J75481	・フィット	・FITTING	2					
02	9086594	リンク (A) アッセン	LINK (A) ASS' Y	1					
02A	4234681	・ブッシュ	・BUSHING	2					
02B	3044768	・ブッシュ	・BUSHING	2					
02C	J75481	・フィット	・FITTING	4					
02D	4130686	・カラー	・COLLAR	4					
02E	4105912	・キャップ	・CAP	4					
02F	4251752	・シール:ダスト	・SEAL: DUST	2					
02G	4251212	・シール:ダスト	・SEAL: DAST	4					
02H	7023396	・リンク	・LINK	1					
03	9086595	リンク (B) アッセン	LINK (B) ASS' Y	2					
03A	8043784	・リンク:B	・LINK: B	1					
03B	4234687	・ブッシュ	・BUSHING	1					
03C	4234688	・ブッシュ	・BUSHING	1					
03D	4251752	・シール:ダスト	・SEAL: DUST	2					
03E	4251212	・シール:ダスト	・SEAL: DAST	2					
11	8043781	ピン	PIN	2					
12	4234678	プレート	PLATE	2					
13	J931645	ボルト	BOLT	4					
14	A590916	ワッシャ:スプリング	WASHER: SPRING	4					
22	3044769	ピン	PIN	1					
23	4393378	ストッパ	STOPPER	2					
24	J931640	ボルト	BOLT	4					
25	A590916	ワッシャ:スプリング	WASHER: SPRING	4					
26	J75481	フィット	FITTING	2					
27	4105912	キャップ	CAP	2					
29	3044770	ピン	PIN	1					
30	4393378	ストッパ	STOPPER	2					
31	J931640	ボルト	BOLT	6					
32	A590916	ワッシャ:スプリング	WASHER: SPRING	6					
33	J75481	フィット	FITTING	2					
34	4105912	キャップ	CAP	2					
36	8043783	ピン	PIN	4					

453B

ローダフロント (2) <450, H, MT, MTH>
LOADER FRONT (2) <450, H, MT, MTH>

適用号機 010001-
Serial No.

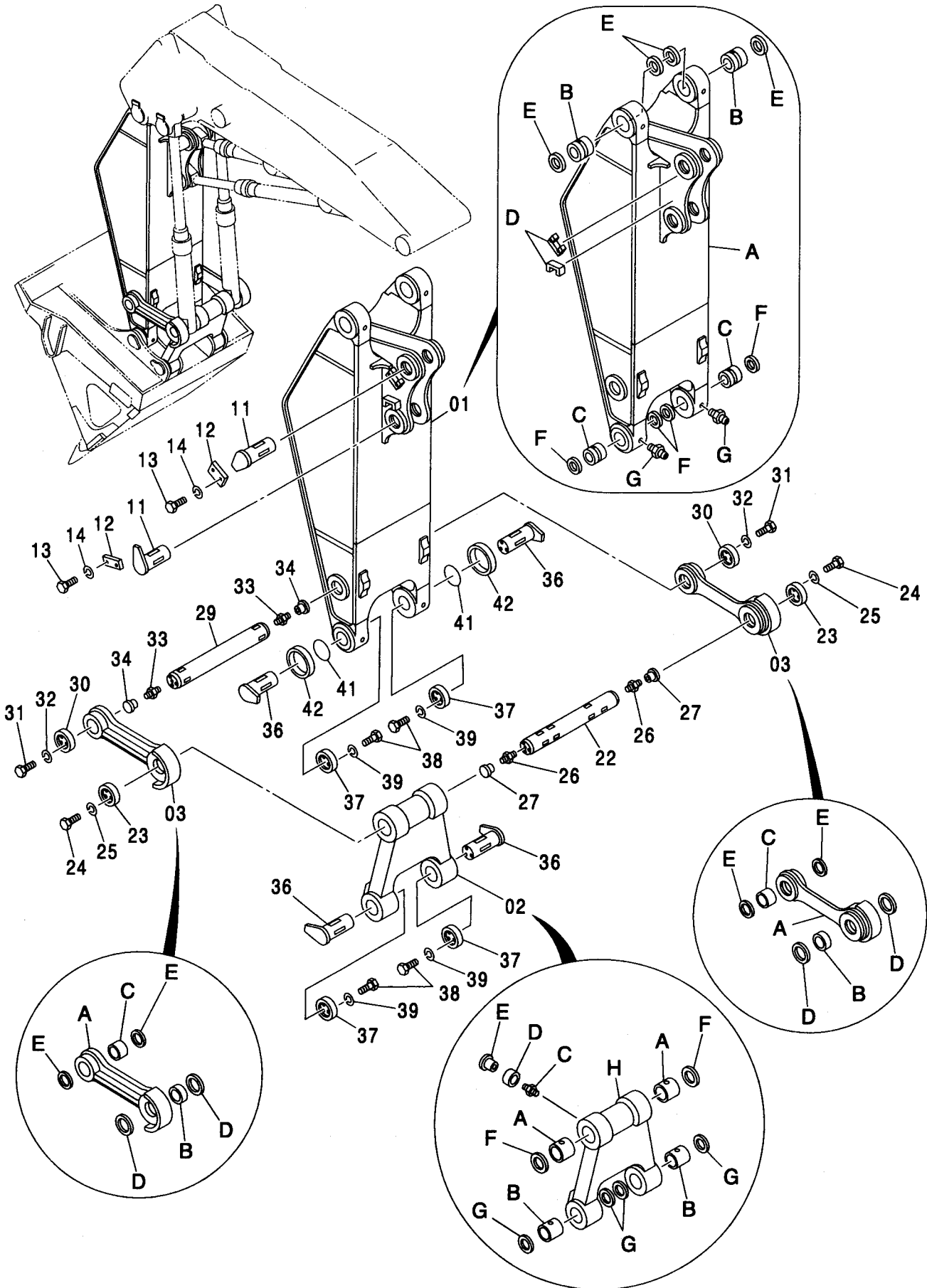

ローダ本体配管 (1) <450, H, MT, MTH>
 LOADER MAIN PIPING (1) <450, H, MT, MTH>

適用号機 010001-
 Serial No.

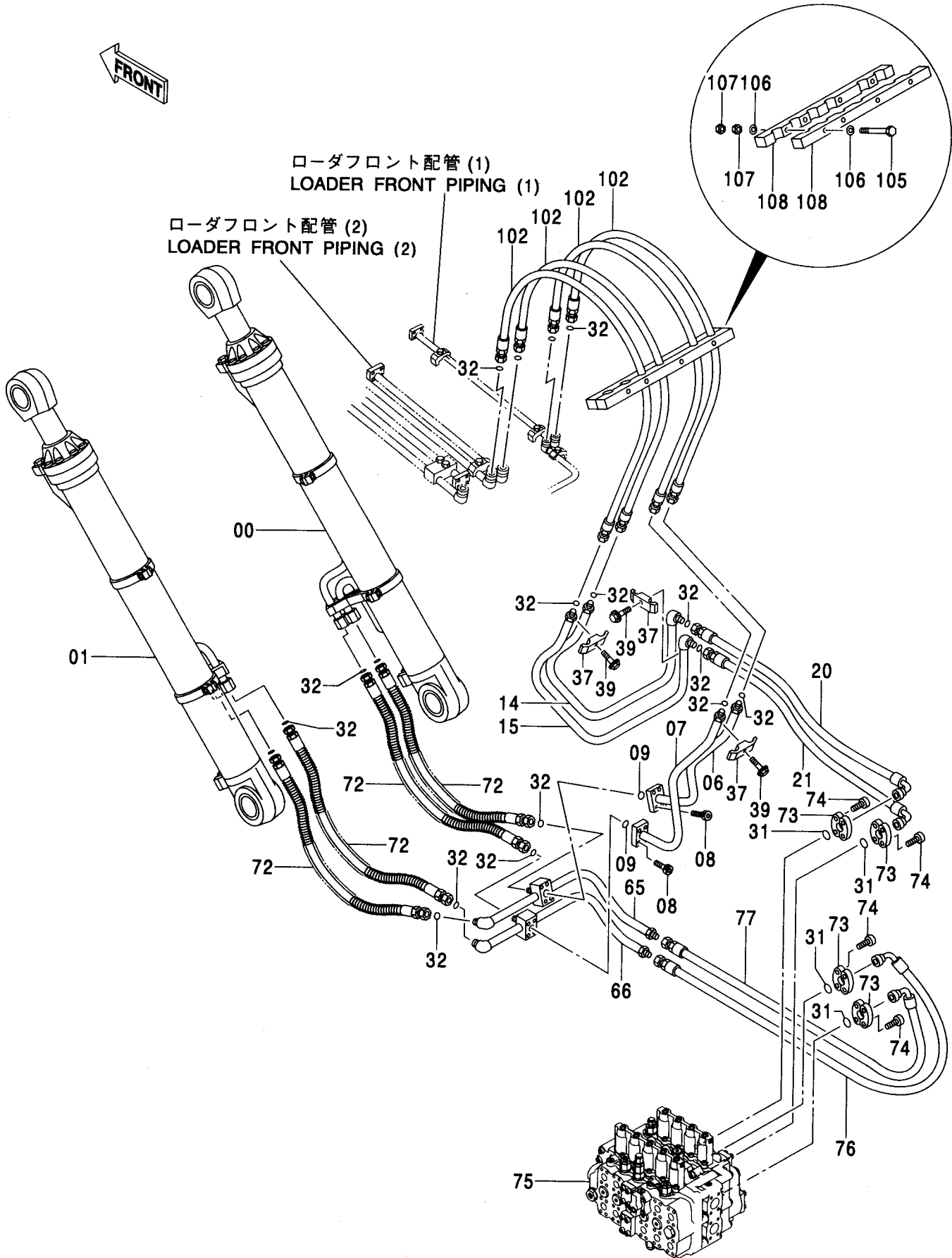

ロ-ダ本体配管 (1) <450, H, MT, MTH>
 LOADER MAIN PIPING (1) <450, H, MT, MTH>

適用号機 010001-
 Serial No.

符号 ITEM	部品番号 PART NO.	部 品 名	PART NAME	数量 Q' TY	サービス コード S. C	適用号機 SERIAL NO.	互 換 性 ICA	代 替 部 品 REPLACEABLE PART	
								部品番号 PART NO.	数量 Q' TY
00	9209136	シリンダ;ブーム (右)	CYL. :BOOM (R)	1	H				
01	9209137	シリンダ;ブーム (左)	CYL. :BOOM (L)	1	H				
06	8062520	パイプ	PIPE	1					
07	8062521	パイプ	PIPE	1					
08	M341240	ボルト;ソケット	BOLT:SOCKET	8					
09	A811035	O-リング	O-RING	2					
14	8062944	パイプ	PIPE	1					
15	8062945	パイプ	PIPE	1					
20	4469461	ホース	HOSE	1					
21	4469460	ホース	HOSE	1					
31	4508805	O-リング	O-RING	4					
32	4187328	O-リング	O-RING	18					
37	4189860	クランプ;パイプ	CLAMP:PIPE	3					
39	J011265	ボルト;セムス	BOLT:SEMS	3		-D03/04			
39	J271265	ボルト;セムス	BOLT:SEMS	3	#D	D03/05-	T	J901265	3
								J222012	3
65	8068479	パイプ	PIPE	1					
66	8068481	パイプ	PIPE	1					
72	4373396	ホース	HOSE	4					
73	4089703	フランジ;スプリット	FLANGE:SPLIT	8					
74	M341445	ボルト;ソケット	BOLT:SOCKET	16					
75	4467520	バルブ;コントロール	VALVE:CONTROL	1	H				
76	4383790	ホース	HOSE	1					
77	4369871	ホース	HOSE	1					
102	4259804	ホース	HOSE	4					
105	J901202	ボルト	BOLT	4					
106	449490	ワッシャ	WASHER	8					
107	J950012	ナット	NUT	8					
108	3074179	クランプ	CLAMP	2					

ローダ本体配管 (2) <450, H, MT, MTH>
 LOADER MAIN PIPING (2) <450, H, MT, MTH>

適用号機 010001-
 Serial No.

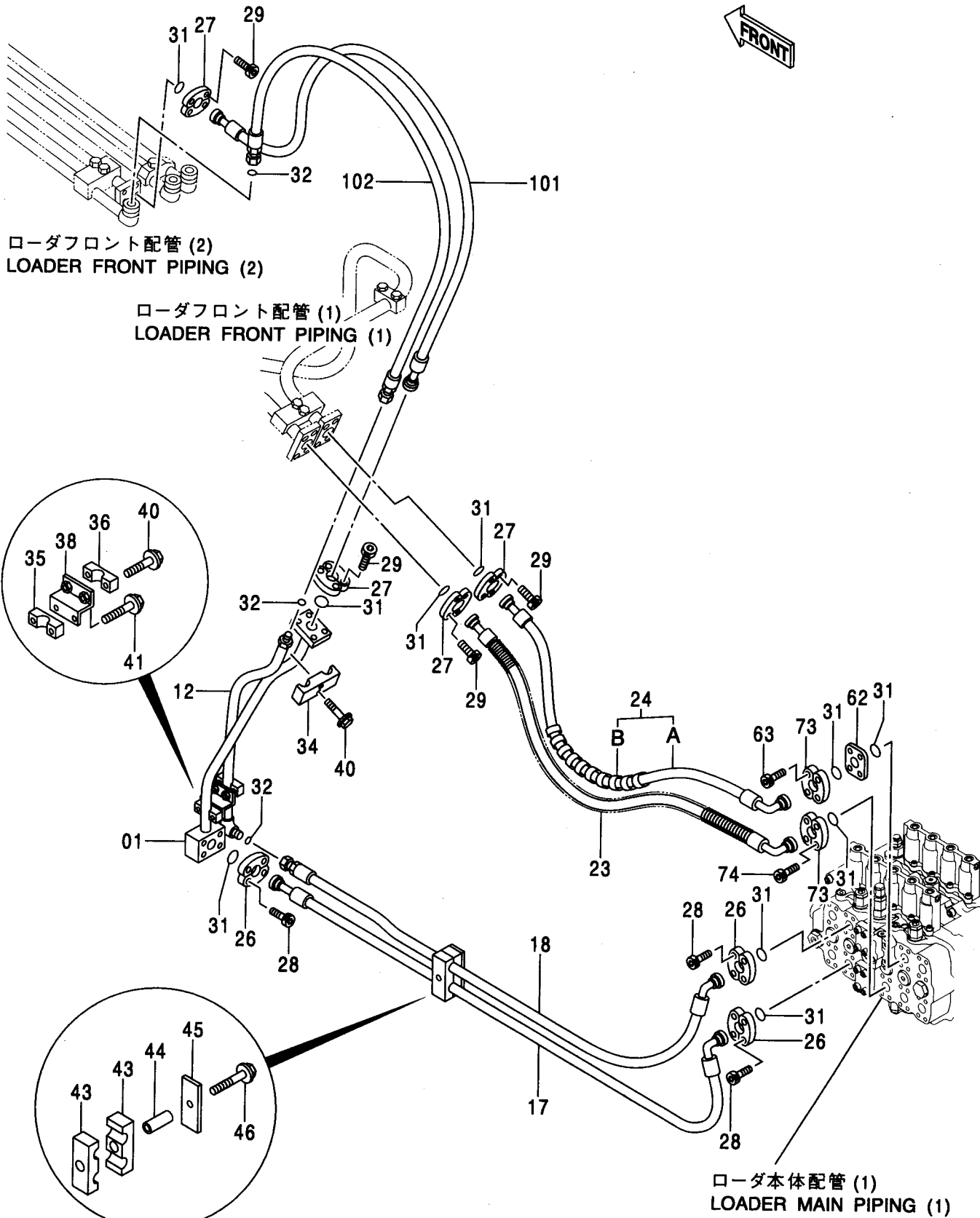

ロ-ダ本体配管 (2) <450, H, MT, MTH>
 LOADER MAIN PIPING (2) <450, H, MT, MTH>

適用号機 010001-
 Serial No.

符号 ITEM	部品番号 PART NO.	部 品 名	PART NAME	数量 Q' TY	サービス コード S. C	適用号機 SERIAL NO.	互 換 性 I CA	代 替 部 品 REPLACEABLE PART	
								部品番号 PART NO.	数量 Q' TY
01	8062518	パイプ	PIPE	1					
12	8062543	パイプ	PIPE	1					
17	4352989	ホース	HOSE	1					
18	4356817	ホース	HOSE	1					
23	4351195	ホース	HOSE	1					
24	9141294	ホース	HOSE	1					
24A	4351191	・ホース	・HOSE	1					
24B	4044420	・プロテクタ	・PROTECTOR	1					
26	4089703	フランジ ; スプリット	FLANGE ; SPLIT	6					
27	4154614	フランジ ; スプリット	FLANGE ; SPLIT	6					
28	M341445	ボルト ; ソケット	BOLT ; SOCKET	12					
29	M341236	ボルト ; ソケット	BOLT ; SOCKET	12					
31	4508805	O-リング	O-RING	10					
32	4187328	O-リング	O-RING	3					
34	4249565	クランプ ; パイプ	CLAMP ; PIPE	1					
35	4334364	クランプ ; パイプ	CLAMP ; PIPE	1					
36	4334363	クランプ ; パイプ	CLAMP ; PIPE	1					
38	9744502	ブラケット	BRACKET	1					
40	J011275	ボルト ; セムス	BOLT ; SEMS	4		-D03/04			
40	J271275	ボルト ; セムス	BOLT ; SEMS	4	#D	D03/05-	T	J901275	4
								J222012	4
41	J011280	ボルト ; セムス	BOLT ; SEMS	2		-D03/04			
41	J271280	ボルト ; セムス	BOLT ; SEMS	2	#D	D03/05-	T	J901280	2
								J222012	2
43	4350517	クランプ ; ホース	CLAMP ; HOSE	2					
44	4215879	スペーサ	SPACER	1					
45	4215880	プレート	PLATE	1					
46	J011290	ボルト ; セムス	BOLT ; SEMS	1		-D03/04			
46	J271290	ボルト ; セムス	BOLT ; SEMS	1	#D	D03/05-	T	J901290	1
								J222012	1
62	4348295	フランジ	FLANGE	1					
63	M341456	ボルト ; ソケット	BOLT ; SOCKET	4					
73	4089703	フランジ ; スプリット	FLANGE ; SPLIT	4					
74	M341445	ボルト ; ソケット	BOLT ; SOCKET	4					
101	4259803	ホース	HOSE	1					
102	4259804	ホース	HOSE	1					

ローダ操作レバー <450, H, MT, MTH> LOADER CONTROL LEVER <450, H, MT, MTH>

適用号機
Serial No. 010001-

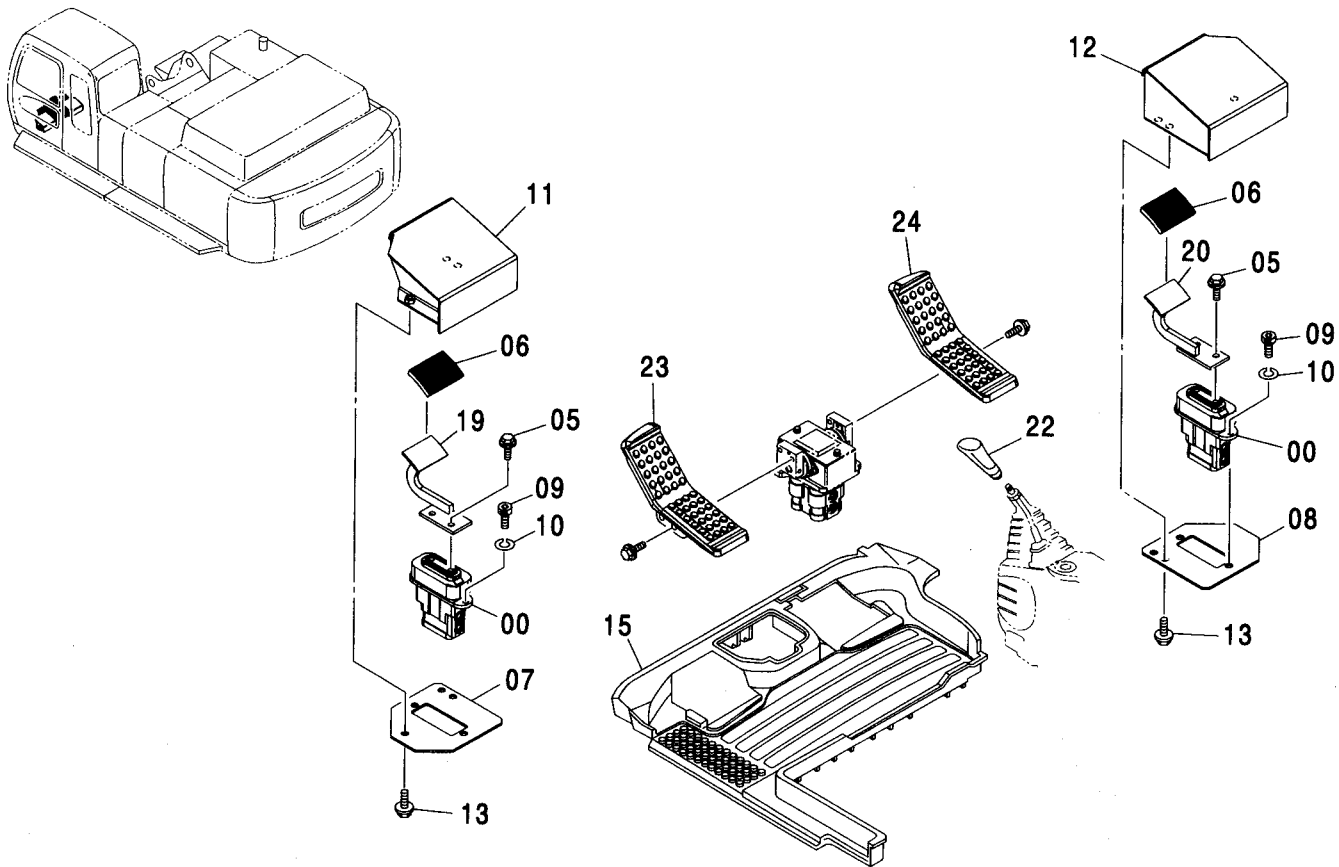

(M)

符号 ITEM	部品番号 PART NO.	部 品 名	PART NAME	数量 Q' TY	サービス コード S. C	適用号機 SERIAL NO.	互 換 性 I C A	代 替 部 品 REPLACEABLE PART	
								部品番号 PART NO.	数量 Q' TY
00	9211277	バルブ:パイロット	VALVE:PILOT	2	H				
05	J011020	ボルト:セムス	BOLT:SEMS	4		-D03/04			
05	J271020	ボルト:セムス	BOLT:SEMS	4	#D	D03/05-	T	J901020	4
								J222010	4
06	972898	カバー	COVER	2					
07	9757133	プレート	PLATE	1					
08	9757134	プレート	PLATE	1					
09	J781025	ボルト:ソケット	BOLT:SOCKET	4					
10	A590910	ワッシャ;スプリング	WASHER:SPRING	4					
11	8085031	カバー	COVER	1					
12	8085032	カバー	COVER	1					
13	J011030	ボルト:セムス	BOLT:SEMS	6		-D03/04			
13	J271030	ボルト:セムス	BOLT:SEMS	6	#D	D03/05-	T	J901030	6
								J222010	6
15	3094677	マット;フロア	MAT:FLOOR	1					
19	8085029	ペダル:(L)	PEDAL	1					
20	8085030	ペダル:(R)	PEDAL	1					
22	2045473	グリップ	GRIP	1					
23	3079715	ペダル	PEDAL	1					
24	3079714	ペダル	PEDAL	1					

MEMO

A series of horizontal dashed lines for writing.

ローダパイロット配管 (1) <450, H, MT, MTH>
LOADER PILOT PIPING (1) <450, H, MT, MTH>

適用号機 010001-
Serial No.

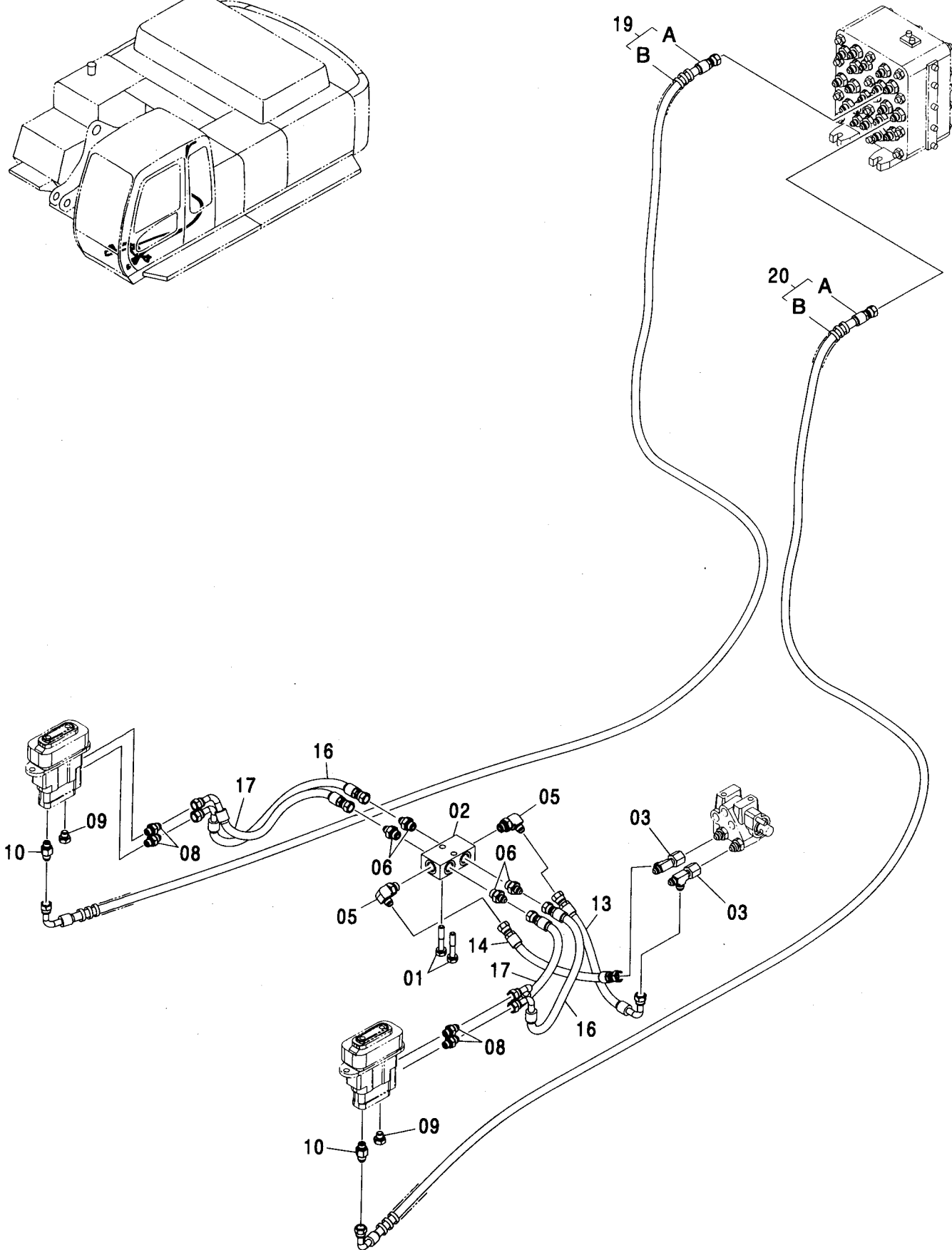
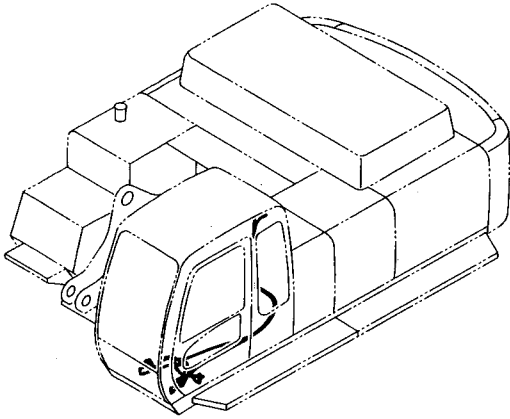

ローダパイロット配管 (1) <450, H, MT, MTH>
 LOADER PILOT PIPING (1) <450, H, MT, MTH>

適用号機 010001-
 Serial No.

符号 ITEM	部品番号 PART NO.	部 品 名	PART NAME	数量 Q' TY	サービス コード S. C	適用号機 SERIAL NO.	互 換 性 I C A	代 替 部 品 REPLACEABLE PART	
								部品番号 PART NO.	数量 Q' TY
01	J011055	ボルト:セムス	BOLT:SEMS	2		-D03/04			
01	J271055	ボルト:セムス	BOLT:SEMS	2	#D	D03/05-	T	J901055	2
								J222010	2
02	4467607	マニホールド	MANIFOLD	1					
03	4246672	ユニオン:M	UNION:M	2					
05	A852333	エルボ:S	ELBOW:S	2					
05A	4509180	・O-リング	・O-RING	1					
06	A852133	アダプタ:S	ADAPTER:S	4					
06A	4509180	・O-リング	・O-RING	1					
08	A852123	アダプタ:S	ADAPTER:S	4					
08A	957366	・O-リング	・O-RING	1					
09	A885002	プラグ	PLUG	2					
09A	957366	・O-リング	・O-RING	1					
10	4261226	アダプタ:S	ADAPTER:S	2					
10A	957366	・O-リング	・O-RING	1					
13	4470092	ホース (LP)	HOSE (LP)	1					
14	4470091	ホース (DR)	HOSE (DR)	1					
16	4470089	ホース (P)	HOSE (P)	2					
17	4470090	ホース (T)	HOSE (T)	2					
19	9211531	ホース アッセン	HOSE ASS' Y	1					
19A	4450248	・ホース (M)	・HOSE (M)	1					
19B	4327293	・プロテクタ	・PROTECTOR	7					
20	9211532	ホース アッセン	HOSE ASS' Y	1					
20A	4450249	・ホース (N)	・HOSE (N)	1					
20B	4327293	・プロテクタ	・PROTECTOR	7					

463A

ローダパイロット配管 (2-1) <450, H, MT, MTH>
LOADER PILOT PIPING (2-1) <450, H, MT, MTH>

適用号機 010001-
Serial No.

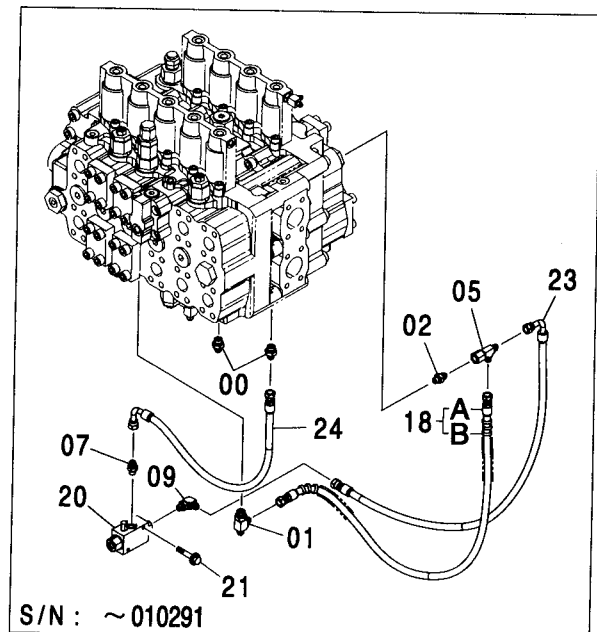
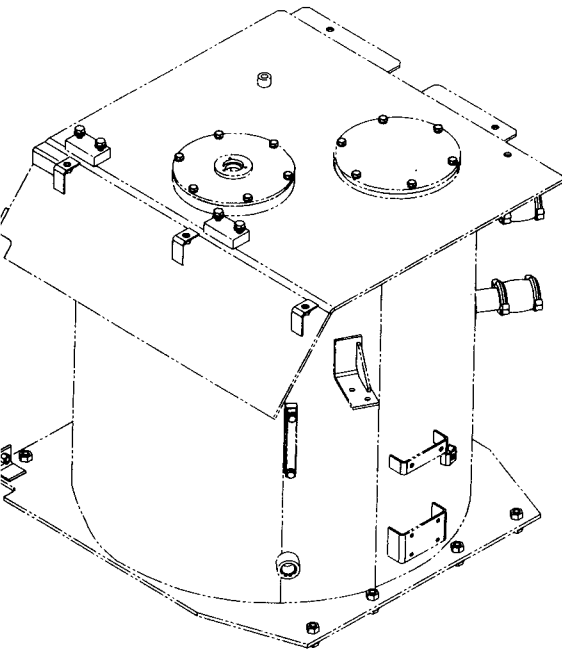
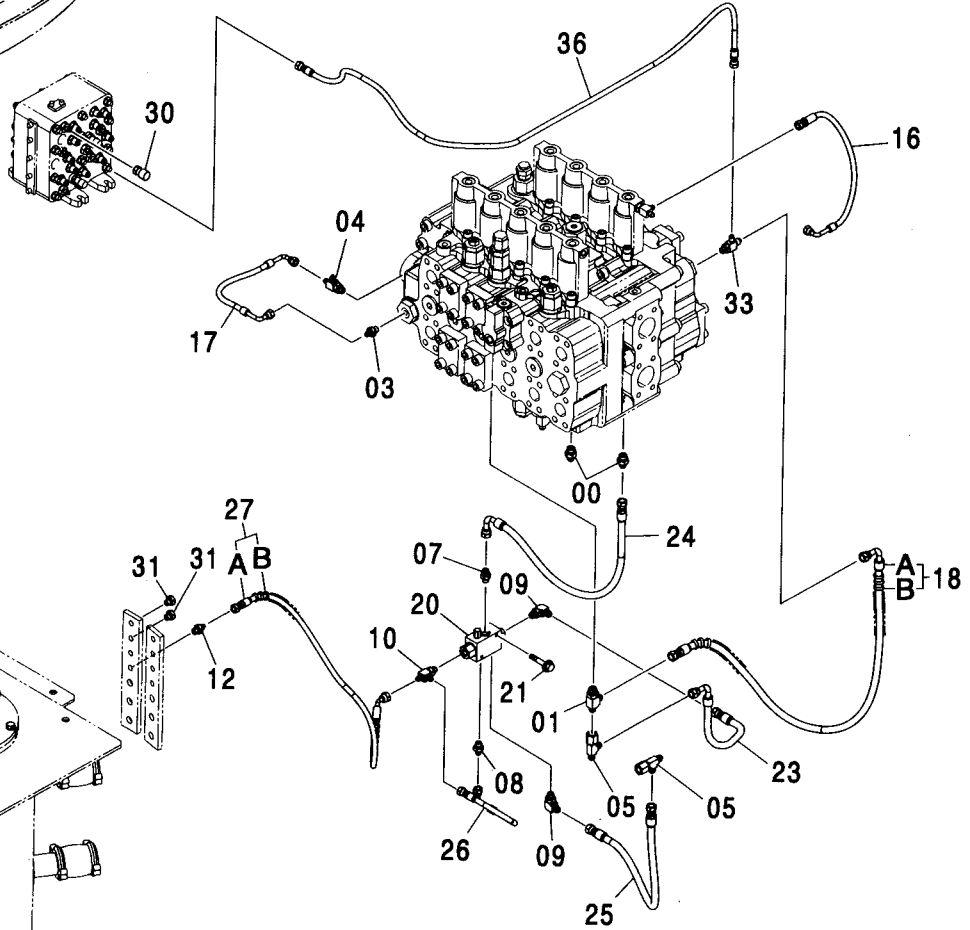
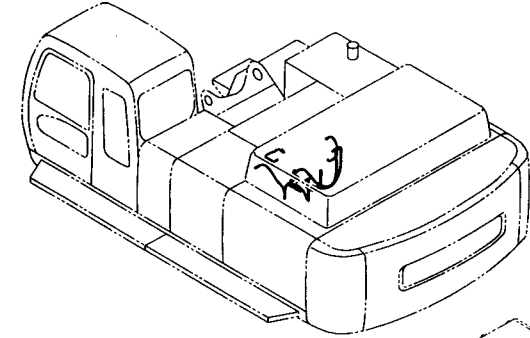

S/N : ~ 010291



ローダパイロット配管 (2-1) <450, H, MT, MTH>
 LOADER PILOT PIPING (2-1) <450, H, MT, MTH>

適用号機 010001-
 Serial No.

符号 ITEM	部品番号 PART NO.	部 品 名	PART NAME	数量 Q' TY	サービス コード S. C	適用号機 SERIAL NO.	互 換 性 ICA	代 替 部 品 REPLACEABLE PART	
								部品番号 PART NO.	数量 Q' TY
00	A852133	アダプタ:S	ADAPTER:S	2					
00A	4509180	・O-リング	・O-RING	1					
01	A852433	チー:S	TEE:S	1					
01A	4509180	・O-リング	・O-RING	1					
02	A852123	アダプタ:S	ADAPTER:S	1		-010291			
02A	957366	・O-リング	・O-RING	1		-010291			
03	A852122	アダプタ:S	ADAPTER:S	1					
03A	957366	・O-リング	・O-RING	1					
04	A852422	チー:S	TEE:S	1					
04A	957366	・O-リング	・O-RING	1					
05	4246672	ユニオン:M	UNION:M	2					
07	A852123	アダプタ:S	ADAPTER:S	1					
07A	957366	・O-リング	・O-RING	1					
08	A852122	アダプタ:S	ADAPTER:S	1					
08A	957366	・O-リング	・O-RING	1					
09	A852323	エルボ:S	ELBOW:S	2					
09A	957366	・O-リング	・O-RING	1					
10	A852422	チー:S	TEE:S	1					
10A	957366	・O-リング	・O-RING	1					
12	A852122	アダプタ:S	ADAPTER:S	1					
12A	957366	・O-リング	・O-RING	1					
16	4442219	ホース	HOSE	1					
17	4449633	ホース (D42)	HOSE (D42)	1					
18	9211395	ホース アッセン	HOSE ASS' Y	1		-010291			
18A	4367008	・ホース (6A)	・HOSE (6A)	1		-010291			
18B	4327293	・プロテクタ	・PROTECTOR	2		-010291			
18	9221773	ホース アッセン	HOSE ASS' Y	1	#	010292-			
18A	4455532	・ホース (SRT)	・HOSE (SRT)	1	#	010292-			
18B	4327293	・プロテクタ	・PROTECTOR	2	#	010292-			
20	4339240	バルブ	VALVE	1					
21	J010645	ボルト:セムス	BOLT:SEMS	2		-D03/04			
21	J260645	ボルト:セムス	BOLT:SEMS	2	#D	D03/05-	T	J900645	2
								A590106	2
23	4367000	ホース (H4)	HOSE (H4)	1		-010291			
23	4486601	ホース (PL)	HOSE (PL)	1	#	010292-			
24	4366734	ホース (1A)	HOSE (1A)	1					
25	4368895	ホース (SA)	HOSE (SA)	1					
26	4366744	ホース (D42)	HOSE (D42)	1					
		次ページへ続く	CONTINUED						

463B

ローダパイロット配管 (2-1) <450, H, MT, MTH>
LOADER PILOT PIPING (2-1) <450, H, MT, MTH>

適用号機
Serial No. 010001-

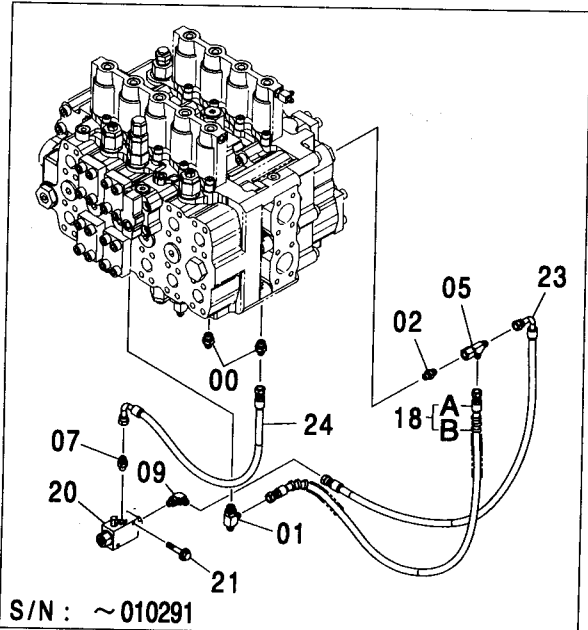
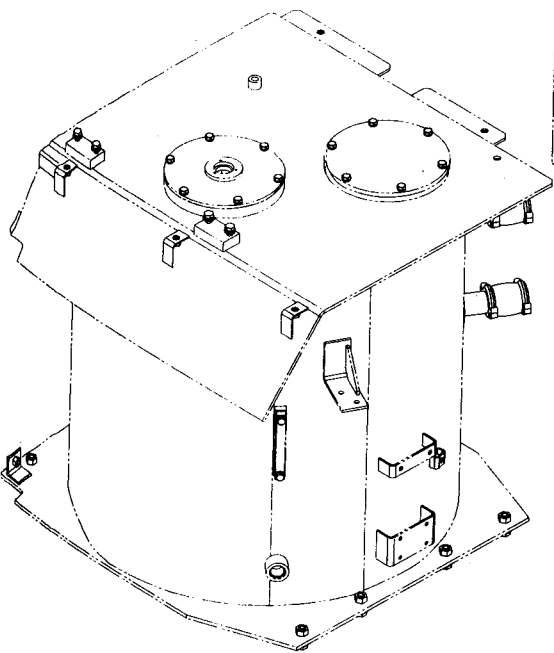
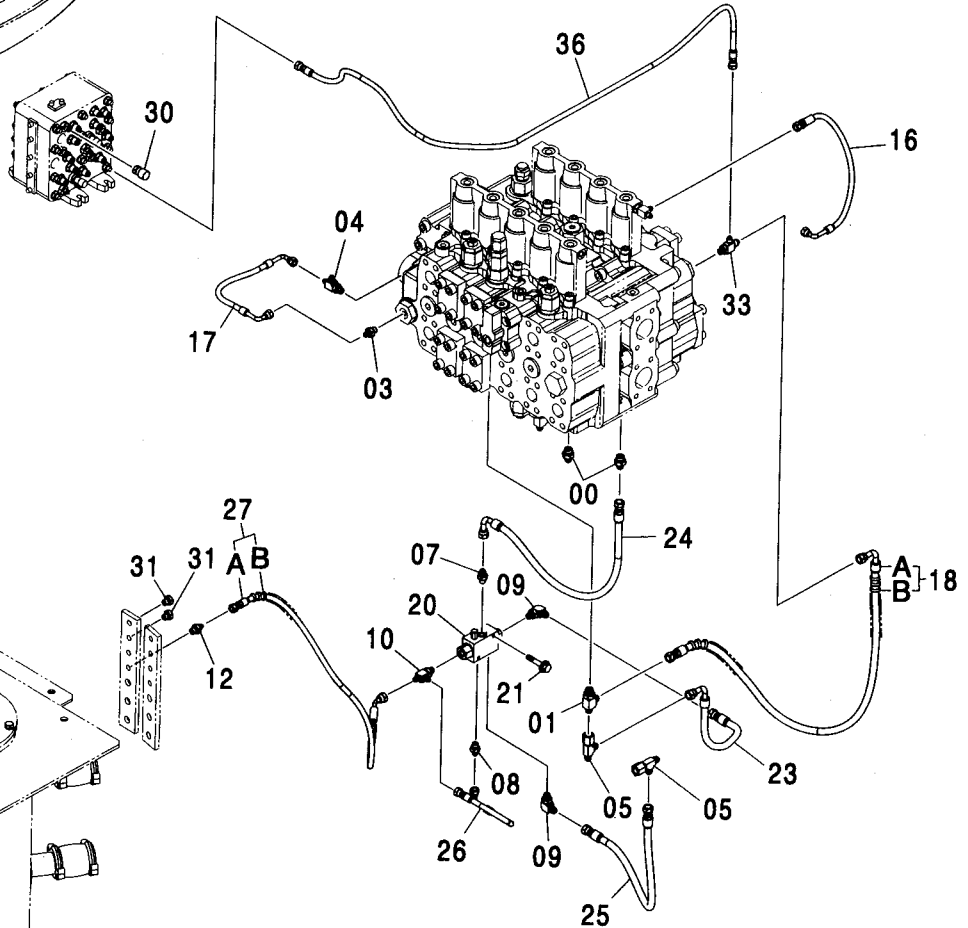
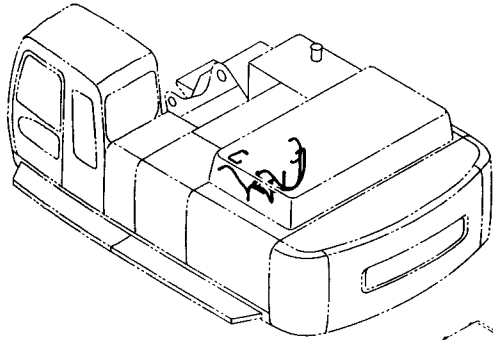

S/N : ~ 010291



ローダパイロット配管 (2-2) <450, H, MT, MTH>
 LOADER PILOT PIPING (2-2) <450, H, MT, MTH>

適用号機 010001-
 Serial No.

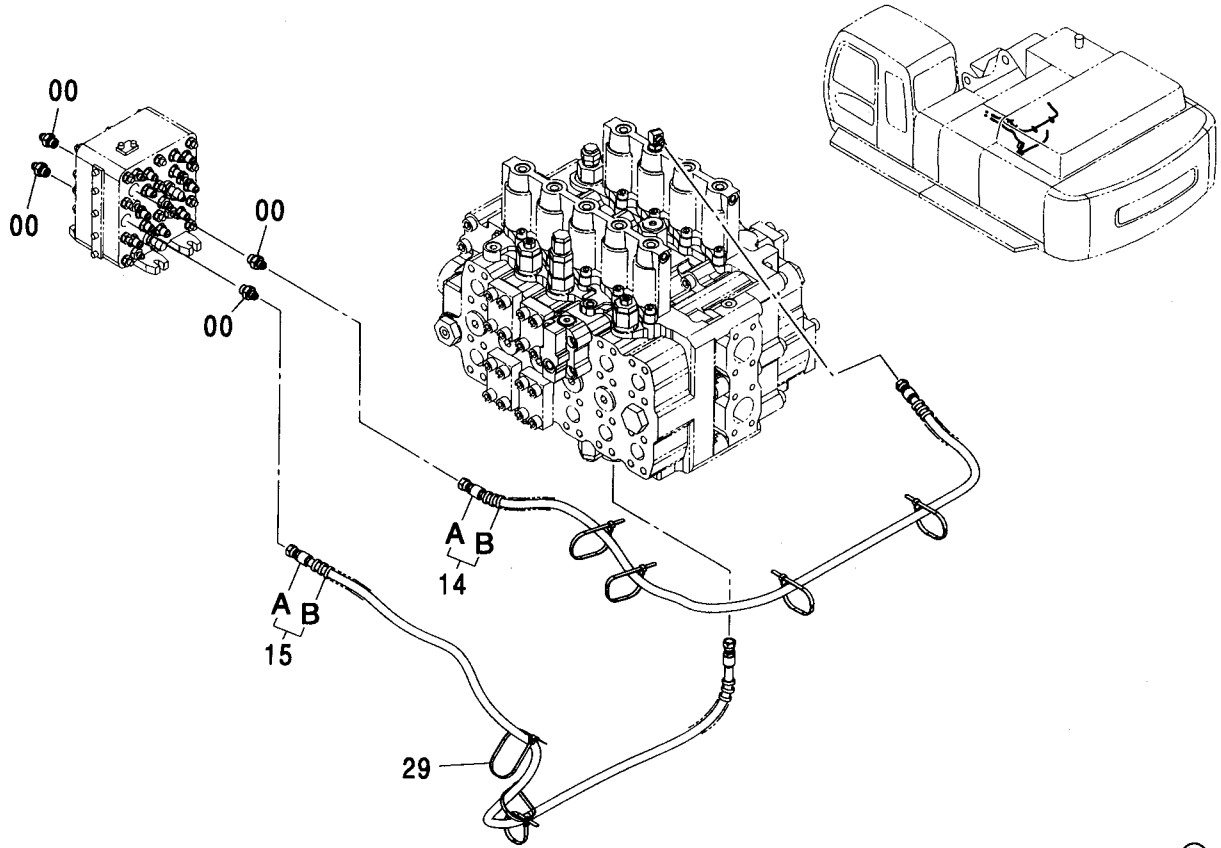

(M)

符号 ITEM	部品番号 PART NO.	部 品 名	PART NAME	数量 Q' TY	サービス コード S. C	適用号機 SERIAL NO.	互 換 性 ICA	代替部品 REPLACEABLE PART	
								部品番号 PART NO.	数量 Q' TY
00	A852133	アダプタ:S	ADAPTER:S	4					
00A	4509180	・O-リング	・O-RING	1					
14	9211393	ホース アッセン	HOSE ASS' Y	1					
14A	4450433	・ホース (P2)	・HOSE (P2)	1					
14B	4327293	・プロテクタ	・PROTECTOR	3					
15	9211394	ホース アッセン	HOSE ASS' Y	1					
15A	4466509	・ホース (P6)	・HOSE (P6)	1					
15B	4327293	・プロテクタ	・PROTECTOR	3					
29	4055312	クリップ:バンド	CLIP: BAND	7					

MEMO

A series of horizontal dashed lines for writing, spanning the width of the page.

ローダフロント配管 (1) <450, H, MT, MTH>
 LOADER FRONT PIPING (1) <450, H, MT, MTH>

適用号機 010001-
 Serial No.

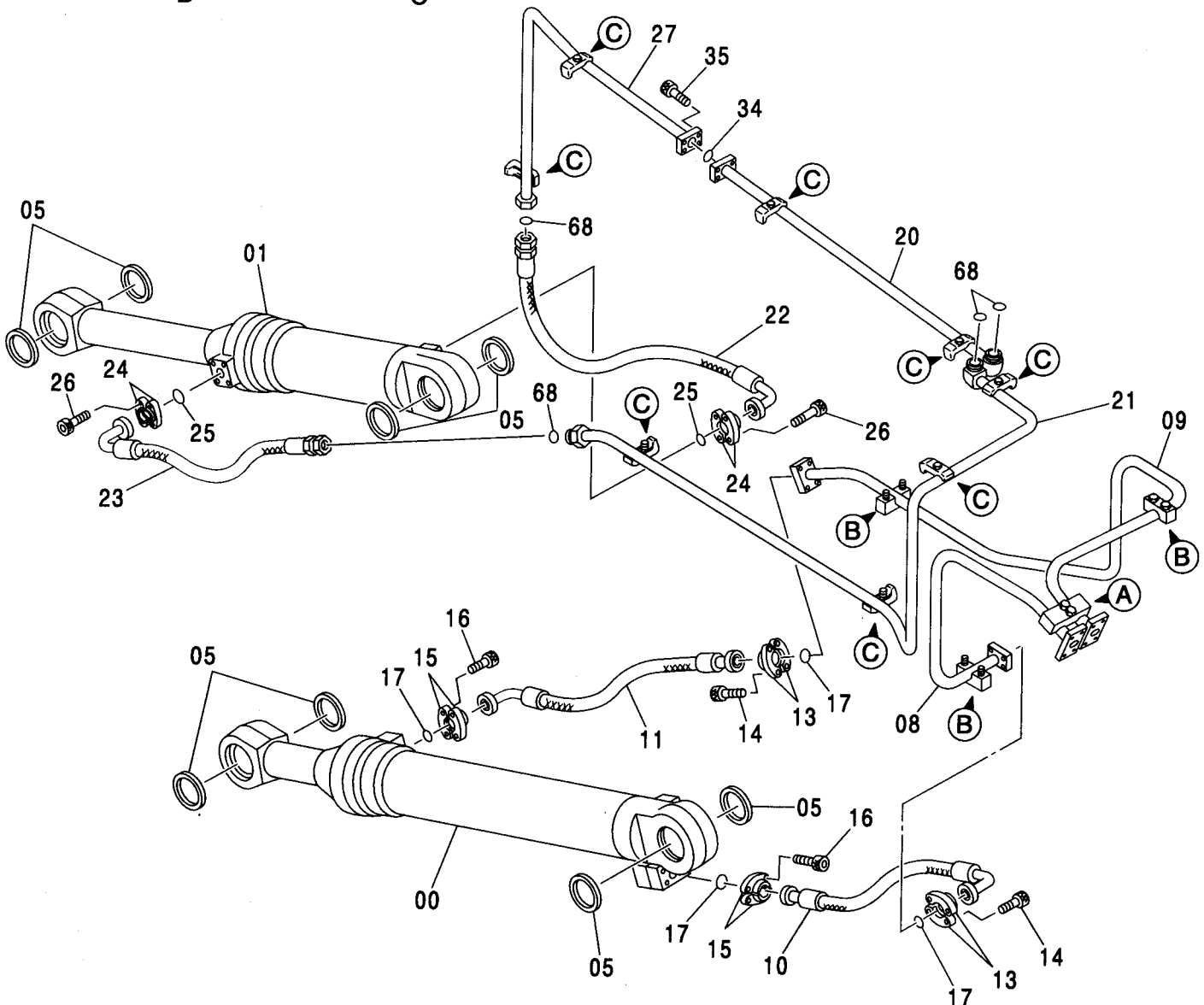
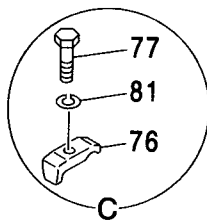
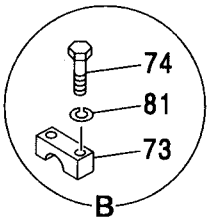
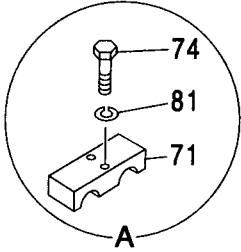
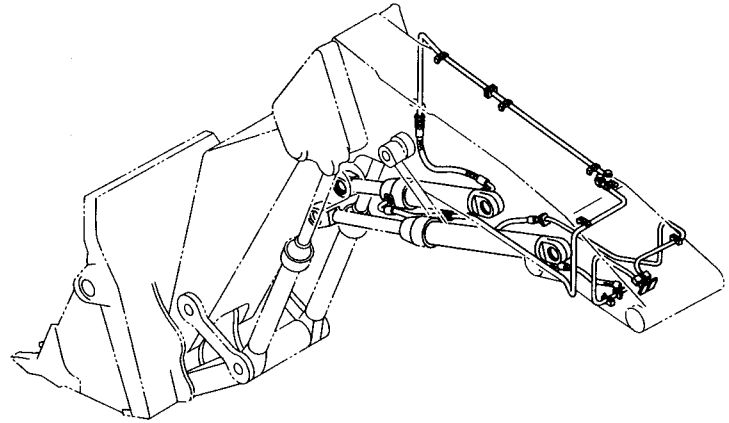

ローダフロント配管 (1) <450, H, MT, MTH>
 LOADER FRONT PIPING (1) <450, H, MT, MTH>

適用号機 010001-
 Serial No.

符号 ITEM	部品番号 PART NO.	部 品 名	PART NAME	数量 Q' TY	サービス コード S. C	適用号機 SERIAL NO.	互 換 性 ICA	代 替 部 品 REPLACEABLE PART	
								部品番号 PART NO.	数量 Q' TY
00	4219778	シリンダ :アーム	CYL. :ARM	1	H				
01	4219779	シリンダ :レベル	CYL. :LEVEL	1	H				
05	4085479	シール:ダスト	SEAL:DUST	8					
08	8046252	パイプ	PIPE	1					
09	7021542	パイプ	PIPE	1					
10	4249321	ホース	HOSE	1					
11	4249323	ホース	HOSE	1					
13	4154614	フランジ :スプリット	FLANGE :SPLIT	4					
14	M341236	ボルト:ソケット	BOLT:SOCKET	8					
15	4089703	フランジ :スプリット	FLANGE :SPLIT	4					
16	M341445	ボルト:ソケット	BOLT:SOCKET	8					
17	4508805	O-リング	O-RING	4					
20	8048487	パイプ	PIPE	1					
21	7023207	パイプ	PIPE	1					
22	4249314	ホース	HOSE	1					
23	4249312	ホース	HOSE	1					
24	4085560	フランジ :スプリット	FLANGE :SPLIT	4					
25	966993	O-リング	O-RING	2					
26	M341240	ボルト:ソケット	BOLT:SOCKET	8					
27	8046558	パイプ	PIPE	1					
34	A811035	O-リング	O-RING	1					
35	M341236	ボルト:ソケット	BOLT:SOCKET	4					
68	4187328	O-リング	O-RING	4					
71	4205816	クランプ :パイプ	CLAMP:PIPE	1					
73	4334364	クランプ :パイプ	CLAMP:PIPE	3					
74	J901275	ボルト	BOLT	8					
76	4190127	クランプ :パイプ	CLAMP:PIPE	8					
77	J901265	ボルト	BOLT	8					
81	A590912	ワッシャ:スプリング	WASHER:SPRING	16					

ローダフロント配管 (2) <450, H, MT, MTH> LOADER FRONT PIPING (2) <450, H, MT, MTH>

適用号機 010001-
Serial No.

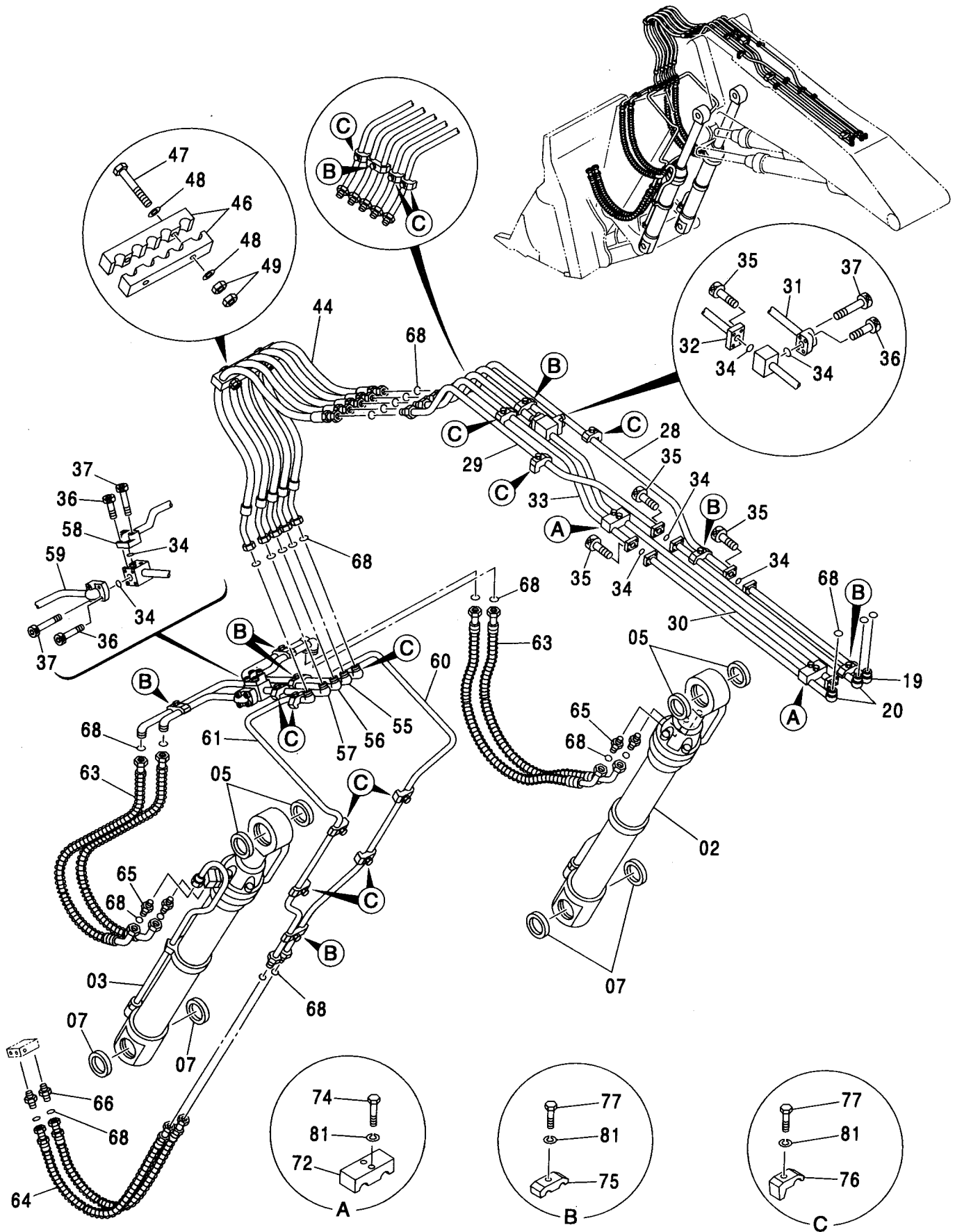

ローダフロント配管 (2) <450, H, MT, MTH>
 LOADER FRONT PIPING (2) <450, H, MT, MTH>

適用号機 010001-
 Serial No.

符号 ITEM	部品番号 PART NO.	部 品 名	PART NAME	数量 Q' TY	サービス コード S. C	適用号機 SERIAL NO.	互 換 性 I C A	代 替 部 品 REPLACEABLE PART	
								部品番号 PART NO.	数量 Q' TY
02	4219780	シリンダ:バケツ(R)	CYL.:BUCKET(R)	1	H				
03	4219781	シリンダ:バケツ(L)	CYL.:BUCKET(L)	1	H				
05	4085479	シール:ダスト	SEAL:DUST	4					
07	4251752	シール:ダスト	SEAL:DUST	4					
19	8048486	パイプ	PIPE	1					
20	8048487	パイプ	PIPE	2					
28	8048491	パイプ	PIPE	1					
29	8048492	パイプ	PIPE	1					
30	7023205	パイプ	PIPE	1					
31	8046250	パイプ	PIPE	1					
32	8046251	パイプ	PIPE	1					
33	8046559	パイプ	PIPE	1					
34	A811035	O-リング	O-RING	7					
35	M341236	ボルト:ソケット	BOLT:SOCKET	16					
36	M341245	ボルト:ソケット	BOLT:SOCKET	6					
37	M341260	ボルト:ソケット	BOLT:SOCKET	6					
44	4430000	ホース	HOSE	5					
46	3074180	クランプ	CLAMP	2					
47	J901202	ボルト	BOLT	2					
48	449490	ワッシャ	WASHER	4					
49	J950012	ナット	NUT	4					
55	9733554	パイプ	PIPE	1					
56	9733555	パイプ	PIPE	1					
57	8046253	パイプ	PIPE	1					
58	8046254	パイプ	PIPE	1					
59	9733556	パイプ	PIPE	1					
60	8048493	パイプ	PIPE	1					
61	8048494	パイプ	PIPE	1					
63	4249316	ホース	HOSE	4					
64	4259805	ホース	HOSE	2					
65	4189535	アダプタ:S	ADAPTER:S	4					
65A	4506429	・O-リング	・O-RING	1					
66	4189601	アダプタ:S	ADAPTER:S	2					
66A	4506424	・O-リング	・O-RING	1					
68	4187328	O-リング	O-RING	25					
72	4249565	クランプ:パイプ	CLAMP:PIPE	2					
74	J901275	ボルト	BOLT	4					
75	4189860	クランプ:パイプ	CLAMP:PIPE	8					
76	4190127	クランプ:パイプ	CLAMP:PIPE	13					
77	J901265	ボルト	BOLT	21					

ローダフロント配管 (2) <450, H, MT, MTH>
LOADER FRONT PIPING (2) <450, H, MT, MTH>

適用号機 010001-
Serial No.

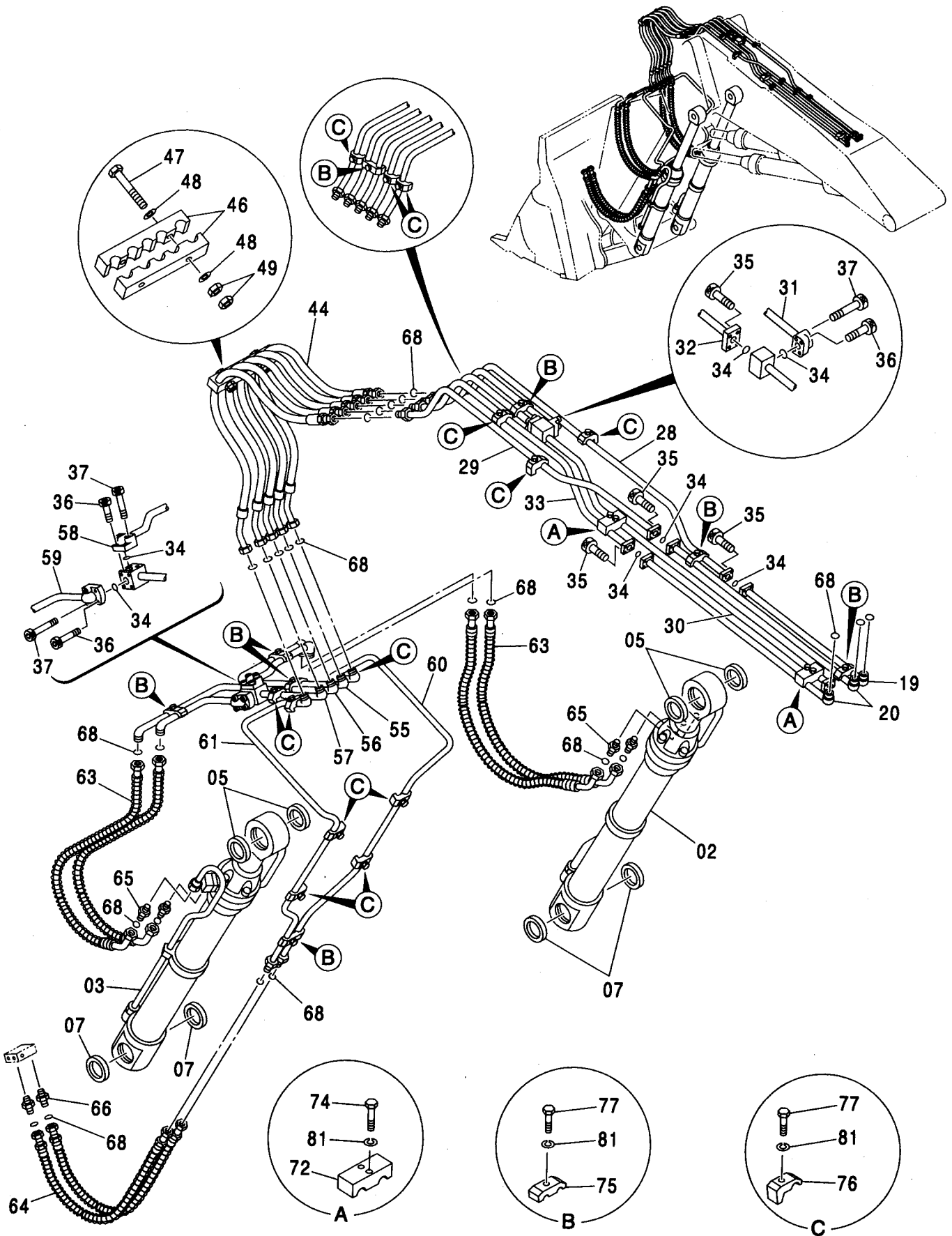

ローダフロント配管 (2) <450, H, MT, MTH>
LOADER FRONT PIPING (2) <450, H, MT, MTH>

適用号機 010001-
Serial No.

符号 ITEM	部品番号 PART NO.	部 品 名	PART NAME	数量 Q' TY	サービス コード S. C	適用号機 SERIAL NO.	互 換 性 I CA	代 替 部 品 REPLACEABLE PAR T	
								部品番号 PART NO.	数量 Q' TY
81	A590912	ワッシャ:スプリング	WASHER:SPRING	25					

ロ一ダ給脂配管 <450, H, MT, MTH>
 LOADER LUBRICATE PIPING <450, H, MT, MTH>

適用号機 010001-
 Serial No.

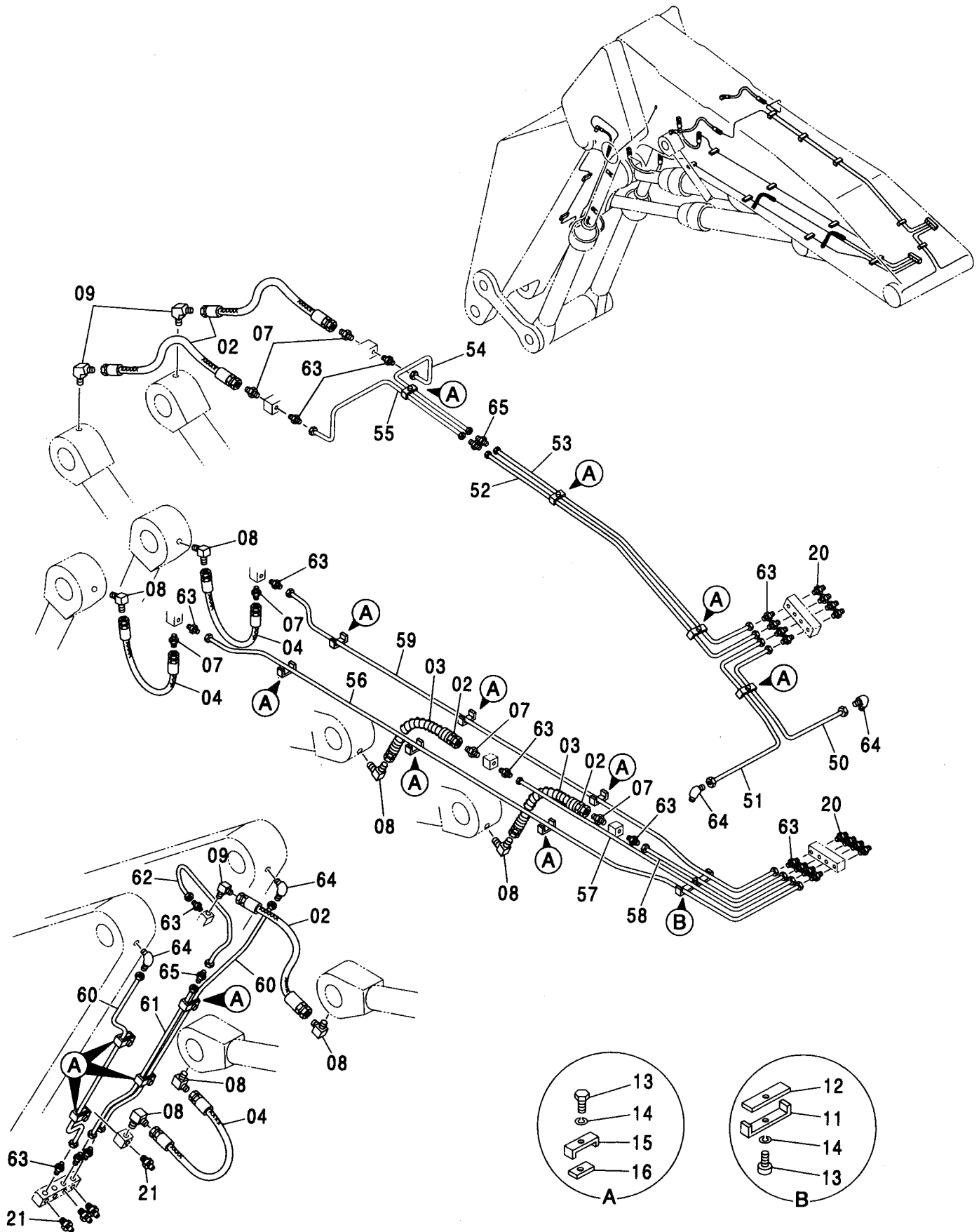

ローダ給脂配管 <450, H, MT, MTH>
 LOADER LUBRICATE PIPING <450, H, MT, MTH>

適用号機 010001-
 Serial No.

符号 ITEM	部品番号 PART NO.	部 品 名	PART NAME	数量 Q' TY	サービス コード S. C	適用号機 SERIAL NO.	互 換 性 I CA	代 替 部 品 REPLACEABLE PART	
								部品番号 PART NO.	数量 Q' TY
02	4107297	ホース	HOSE	5					
03	4055154	プロテクタ:ホース	PROTECTOR:HOSE	2					
04	4055174	ホース	HOSE	3					
07	94-1301	アダプタ:S	ADAPTER:S	6					
08	94-1401	エルボ:S	ELBOW:S	7					
09	94-1501	エルボ:S	ELBOW:S	3					
11	4032158	クランプ	CLAMP	1					
12	4032159	ラバー	RUBBER	1					
13	J901228	ボルト	BOLT	15					
14	A590912	ワッシャ:スプリング	WASHER:SPRING	15					
15	4032160	クランプ	CLAMP	15					
16	4032161	ラバー	RUBBER	15					
20	J75482	フィッティング	FITTING	8					
21	J75481	フィッティング	FITTING	4					
50	4248787	パイプ	PIPE	1					
51	4248788	パイプ	PIPE	1					
52	4248789	パイプ	PIPE	1					
53	4248790	パイプ	PIPE	1					
54	3048083	パイプ	PIPE	1					
55	3048084	パイプ	PIPE	1					
56	3048085	パイプ	PIPE	1					
57	4248791	パイプ	PIPE	1					
58	4248792	パイプ	PIPE	1					
59	3048086	パイプ	PIPE	1					
60	3048087	パイプ	PIPE	2					
61	4248793	パイプ	PIPE	1					
62	3048088	パイプ	PIPE	1					
63	4130169	フィッティング:パイプ	FITTING:PIPE	18					
64	4130175	フィッティング:パイプ	FITTING:PIPE	4					
65	4130192	フィッティング:パイプ	FITTING:PIPE	3					

473A

ローダバケット 2.3 (ボトムダンプ) <450, H, MT, MTH>
LOADER BUCKET 2.3 (BOTTOM DUMP) <450, H, MT, MTH>

適用号機 010001-
Serial No.

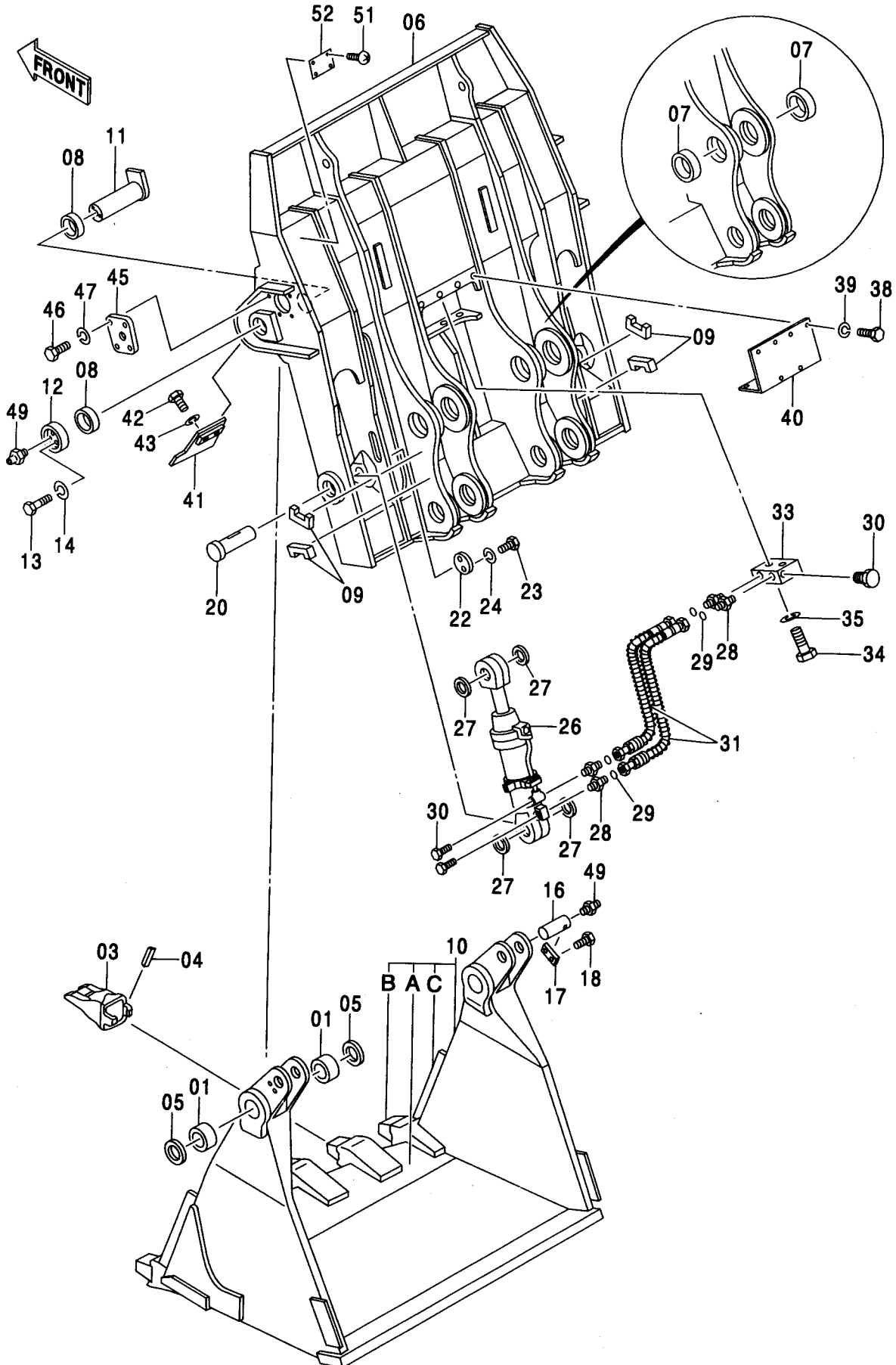

ローダバケット 2.3 (ボトムダンプ) <450, H, MT, MTH>
 LOADER BUCKET 2.3 (BOTTOM DUMP) <450, H, MT, MTH>

適用号機 010001-
 Serial No.

符号 ITEM	部品番号 PART NO.	部 品 名	PART NAME	数量 Q' TY	サービス コード S. C	適用号機 SERIAL NO.	互 換 性 ICA	代 替 部 品 REPLACEABLE PART	
								部品番号 PART NO.	数量 Q' TY
	9212366	ローダバケット	LOADER BUCKET	1					
01	4203424	・ブッシュ	・BUSHING	4					
03	4471407	・ポイント;ツース	・POINT;TOOTH	6					
04	4422932	・ピン;ロック	・PIN;LOCK	6					
05	4251751	・シール;ダスト	・SEAL;DUST	4					
06	5002552	・バケット;リヤ	・BUCKET;REAR	1					
07	4129725	・ブッシュ	・BUSHING	4					
08	4141037	・ブッシュ	・BUSHING	4					
09	4234695	・ストッパ	・STOPPER	4	W				
10	6020893	・バケット;フロント	・BUCKET;FRONT	1					
10A	2028497	・エッジ	・EDGE	1	W				
10B	4470989	・アダプタ;ツース	・ADAPTER;TOOTH	6	W				
10C	4249705	・バー	・BAR	2	W				
11	9731817	・ピン	・PIN	2					
12	4235701	・ストッパ	・STOPPER	2					
13	J901645	・ボルト	・BOLT	6					
14	A590916	・ワッシャ;スプリング	・WASHER;SPRING	6					
16	4235702	・ピン	・PIN	2					
17	4063340	・プレート;ロック	・PLATE;LOCK	2					
18	M341630	・ボルト;ソケット	・BOLT;SOCKET	4					
20	3045068	・ピン	・PIN	2					
22	4235704	・ストッパ	・STOPPER	2					
23	J901230	・ボルト	・BOLT	4					
24	A590912	・ワッシャ;スプリング	・WASHER;SPRING	4					
26	4219782	・シリンダ;ダンプ	・CYL.;DUMP	2	H				
27	4071198	・シール;ダスト	・SEAL;DUST	8					
28	4189602	・アダプタ;S	・ADAPTER;S	8					
28A	4506418	・O-リング	・O-RING	1					
29	4138938	・O-リング	・O-RING	8					
30	4174541	・プラグ	・PLUG	6					
30A	4506418	・O-リング	・O-RING	1					
31	4249310	・ホース	・HOSE	4					
33	2028428	・マニホールド	・MANIFOLD	1					
34	J901675	・ボルト	・BOLT	2					
35	A590916	・ワッシャ;スプリング	・WASHER;SPRING	2					
38	J901225	・ボルト	・BOLT	8					
39	A590912	・ワッシャ;スプリング	・WASHER;SPRING	8					
40	4264931	・カバー	・COVER	1					
41	9731816	・ラバー	・RUBBER	2					
42	J901645	・ボルト	・BOLT	4					

473B

ローダバケット 2.3 (ボトムダンプ) <450, H, MT, MTH>
LOADER BUCKET 2.3 (BOTTOM DUMP) <450, H, MT, MTH>

適用号機 010001-
Serial No.

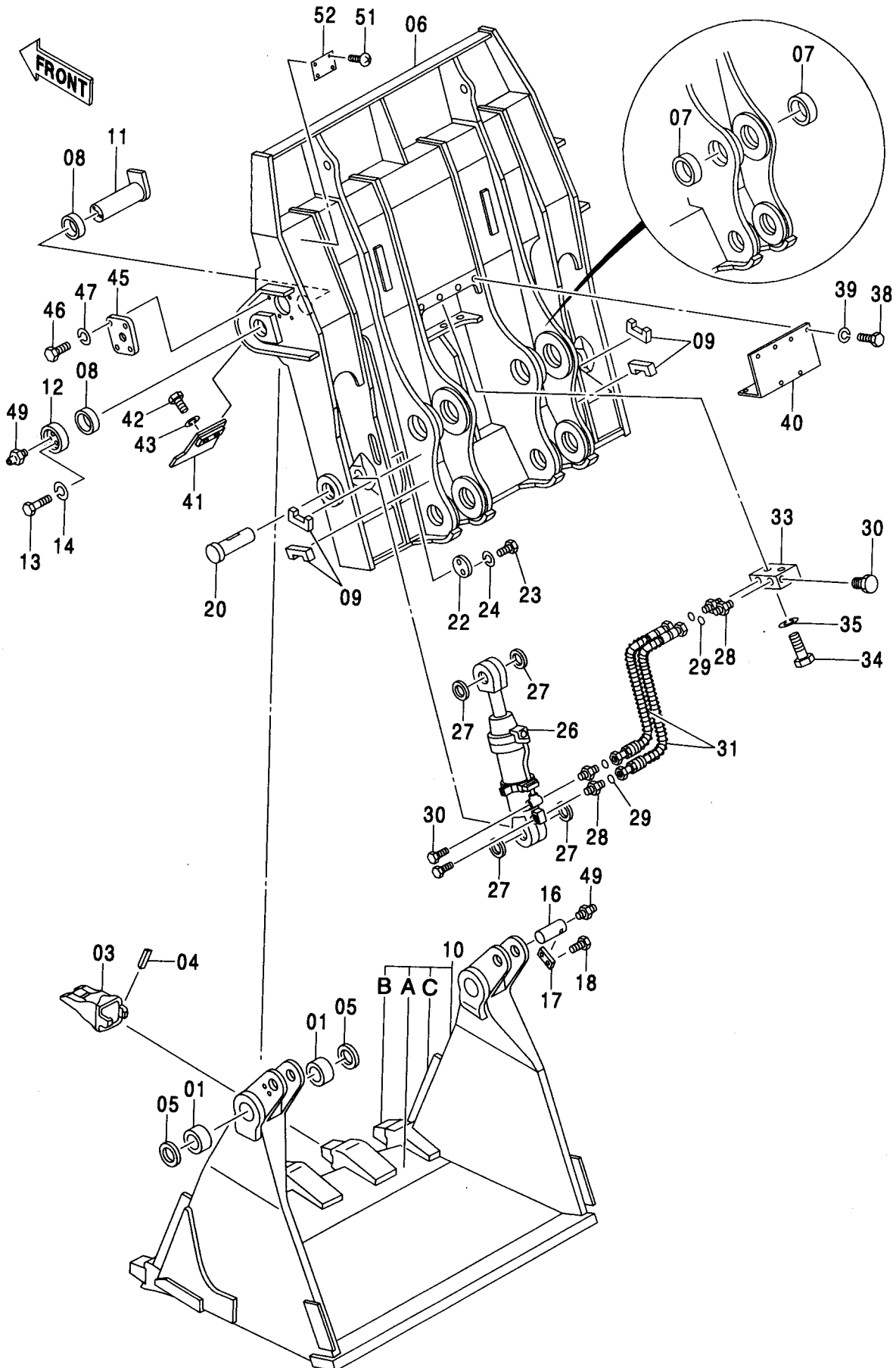

475A

ローダバケット 2.6 (ボトムダンプ) <450, H, MT, MTH>
LOADER BUCKET 2.6 (BOTTOM DUMP) <450, H, MT, MTH>

適用号機 010001-
Serial No.

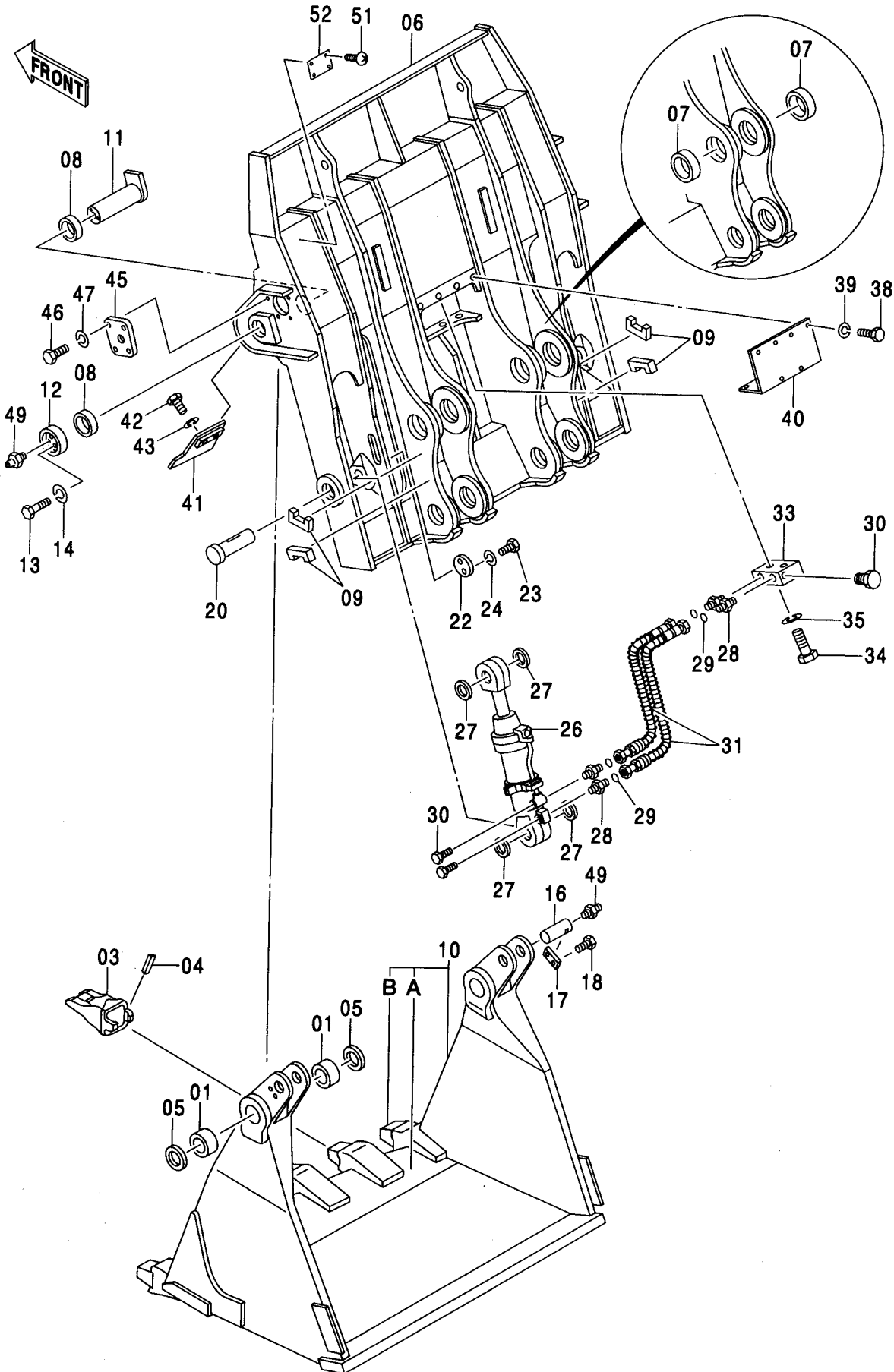

ローダバケット 2.6 (ボトムダンプ) <450, H, MT, MTH>
 LOADER BUCKET 2.6 (BOTTOM DUMP) <450, H, MT, MTH>

適用号機 010001-
 Serial No.

符号 ITEM	部品番号 PART NO.	部 品 名	PART NAME	数量 Q' TY	サービス コード S. C	適用号機 SERIAL NO.	互 換 性 I C A	代 替 部 品 REPLACEABLE PART	
								部品番号 PART NO.	数量 Q' TY
	9212367	ローダバケット	LOADER BUCKET	1					
01	4203424	・ブツシヤ	・BUSHING	4					
03	4471407	・ホイント:ツース	・POINT:TOOTH	6					
04	4422932	・ピン:ロック	・PIN:LOCK	6					
05	4251751	・シール:ダスト	・SEAL:DUST	4					
06	5002385	・バケツ:リヤ	・BUCKET:REAR	1					
07	4129725	・ブツシヤ	・BUSHING	4					
08	4141037	・ブツシヤ	・BUSHING	4					
09	4234695	・ストツパ	・STOPPER	4	W				
10	6020894	・バケツ:フロント	・BUCKET:FRONT	1					
10A	2027309	・エツジ	・EDGE	1	W				
10B	4470989	・アダプタ:ツース	・ADAPTER:TOOTH	6	W				
11	9731817	・ピン	・PIN	2					
12	4235701	・ストツパ	・STOPPER	2					
13	J901645	・ボルト	・BOLT	6					
14	A590916	・ワツシヤ:スプリヤ	・WASHER:SPRING	6					
16	4235702	・ピン	・PIN	2					
17	4063340	・プレート:ロック	・PLATE:LOCK	2					
18	M341630	・ボルト:ソケット	・BOLT:SOCKET	4					
20	3045068	・ピン	・PIN	2					
22	4235704	・ストツパ	・STOPPER	2					
23	J901230	・ボルト	・BOLT	4					
24	A590912	・ワツシヤ:スプリヤ	・WASHER:SPRING	4					
26	4219782	・シリンダ:ダンプ	・CYL.:DUMP	2	H				
27	4071198	・シール:ダスト	・SEAL:DUST	8					
28	4189602	・アダプタ:S	・ADAPTER:S	8					
28A	4506418	・O-リング	・O-RING	1					
29	4138938	・O-リング	・O-RING	8					
30	4174541	・プラグ	・PLUG	6					
30A	4506418	・O-リング	・O-RING	1					
31	4249310	・ホース	・HOSE	4					
33	2028428	・マニホルド	・MANIFOLD	1					
34	J901675	・ボルト	・BOLT	2					
35	A590916	・ワツシヤ:スプリヤ	・WASHER:SPRING	2					
38	J901225	・ボルト	・BOLT	8					
39	A590912	・ワツシヤ:スプリヤ	・WASHER:SPRING	8					
40	4264931	・カバー	・COVER	1					
41	9731816	・ラバー	・RUBBER	2					
42	J901645	・ボルト	・BOLT	4					
43	A590916	・ワツシヤ:スプリヤ	・WASHER:SPRING	4					

475B

ローダバケット 2.6 (ボトムダンプ) <450, H, MT, MTH>
LOADER BUCKET 2.6 (BOTTOM DUMP) <450, H, MT, MTH>

適用号機 010001-
Serial No.

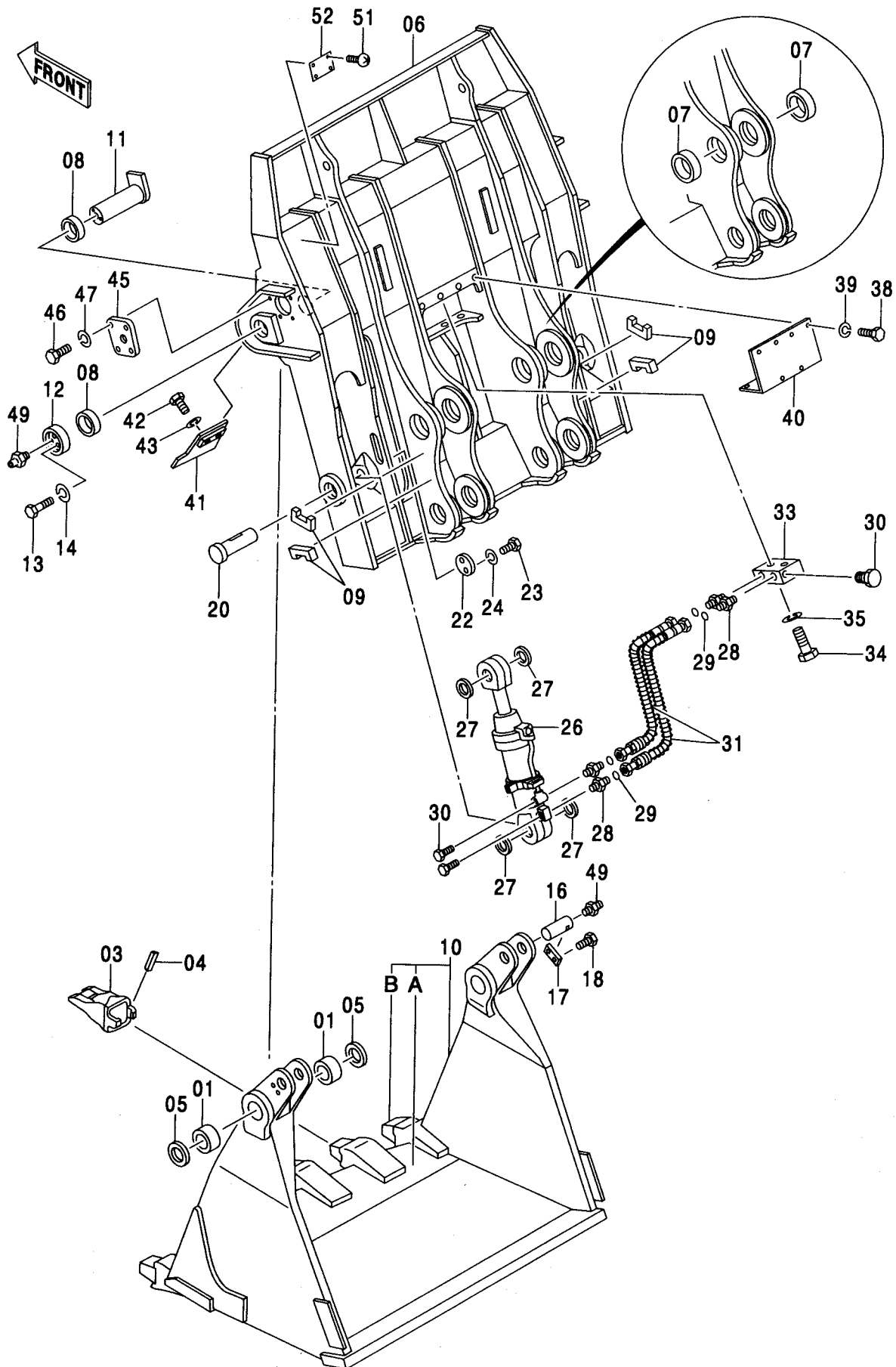

ローダバケット 2.6 (ボトムダンプ) <450, H, MT, MTH>
 LOADER BUCKET 2.6 (BOTTOM DUMP) <450, H, MT, MTH>

適用号機 010001-
 Serial No.

符号 ITEM	部品番号 PART NO.	部 品 名	PART NAME	数量 Q' TY	サービス コード S. C	適用号機 SERIAL NO.	互 換 性 I CA	代 替 部 品 REPLACEABLE PART	
								部品番号 PART NO.	数量 Q' TY
45	4070774	・プレート	・PLATE	2					
46	J901230	・ボルト	・BOLT	8					
47	A590912	・ワッシャ:スプリング	・WASHER:SPRING	8					
49	J75481	・フィッティング:グリース	・FITTING:GREASE	4					
51	M492564	・スクリュー:ドライブ	・SCREW:DRIVE	4					
52	4463144	・ネームプレート	・NAME-PLATE	1					

477A

本体配管 (ブレーカ) <450, H, MT, MTH>
MAIN PIPING (BREAKER) <450, H, MT, MTH>

適用号機 010001-
Serial No.

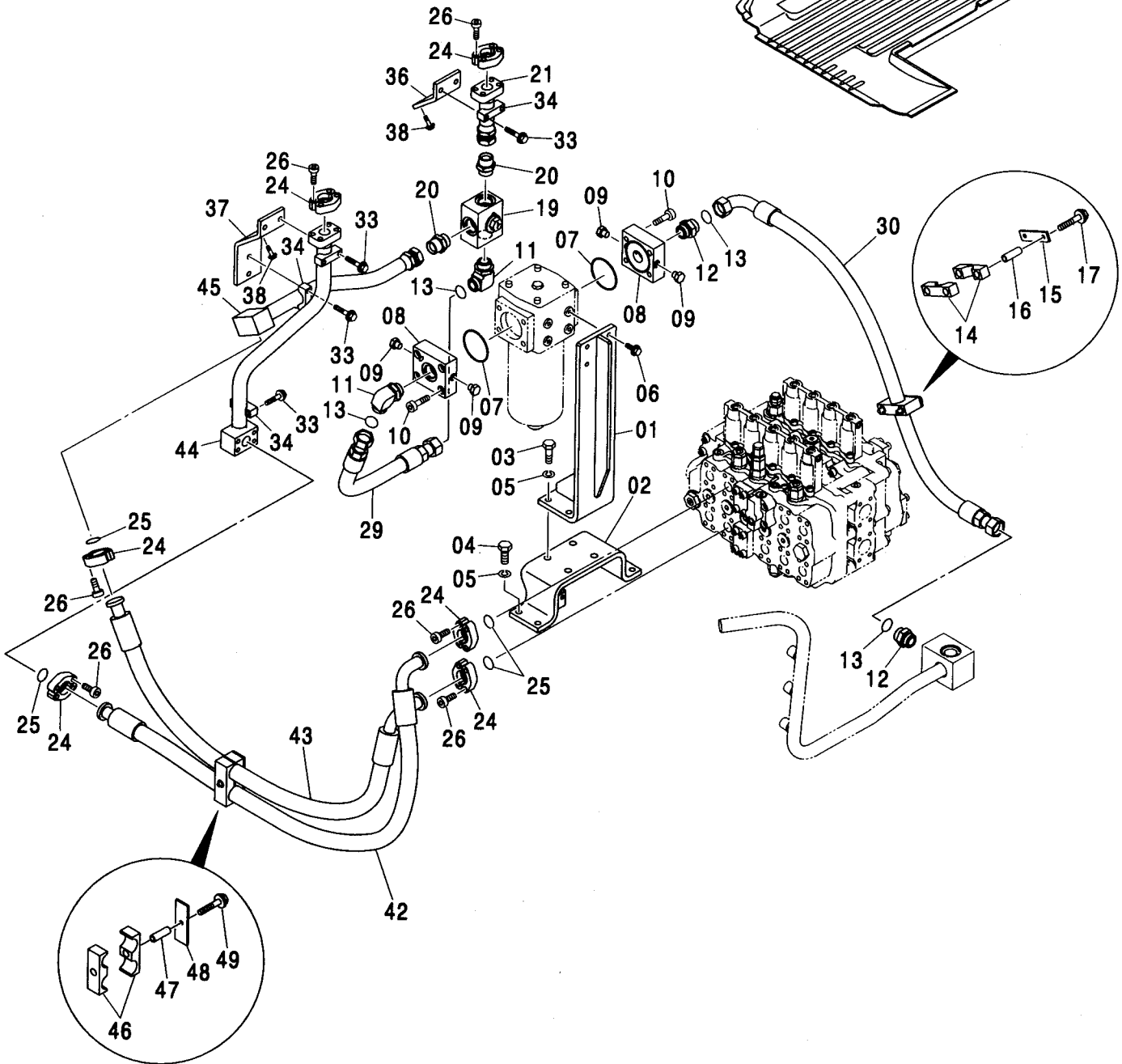
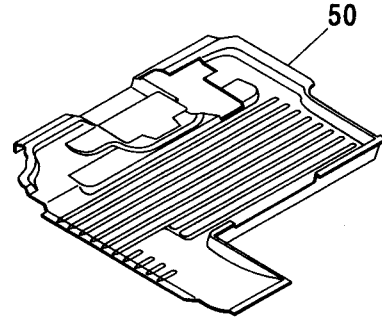
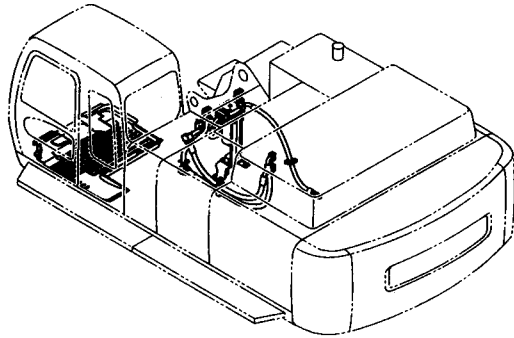

本体配管 (ブレーカ) <450, H, MT, MTH>
 MAIN PIPING (BREAKER) <450, H, MT, MTH>

適用号機 010001-
 Serial No.

符号 ITEM	部品番号 PART NO.	部 品 名	PART NAME	数量 Q' TY	サービス コード S. C	適用号機 SERIAL NO.	互 換 性 I CA	代 替 部 品 REPLACEABLE PART	
								部品番号 PART NO.	数量 Q' TY
01	8061396	ブ ラケツト	BRACKET	1					
02	8061393	ブ ラケツト	BRACKET	1					
03	J901665	ボ ルト	BOLT	4					
04	J901640	ボ ルト	BOLT	4					
05	A590916	ワッシャ; スプ リング	WASHER; SPRING	8					
06	J011235	ボ ルト; セムス	BOLT; SEMS	4		-D03/04			
06	J271235	ボ ルト; セムス	BOLT; SEMS	4	#D	D03/05-	T	J901235	4
								J222012	4
07	A811100	O-リング	O-RING	2					
08	3065589	フランジ; パ イプ	FLANGE; PIPE	2					
09	4093624	プ ラグ	PLUG	4					
09A	957366	・O-リング	・O-RING	1					
10	M341660	ボ ルト; ソケット	BOLT; SOCKET	8					
11	A853300	エルボ; S	ELBOW; S	2					
11A	970860	・O-リング	・O-RING	1					
12	A853100	アダプタ; S	ADAPTER; S	2					
12A	970860	・O-リング	・O-RING	1					
13	4187329	O-リング	O-RING	4					
14	4207036	クランプ	CLAMP	2					
15	4207038	プ レート	PLATE	1					
16	4462632	スペーサ	SPACER	2					
17	J011290	ボ ルト; セムス	BOLT; SEMS	2		-D03/04			
17	J271290	ボ ルト; セムス	BOLT; SEMS	2	#D	D03/05-	T	J901290	2
								J222012	2
19	4409420	バルブ; セレクタ	VALVE; SELECTOR	1					
20	4042035	アダプタ; S	ADAPTER; S	2					
20A	970860	・O-リング	・O-RING	1					
21	9743785	パ イプ	PIPE	1					
24	4089703	フランジ; スプ リット	FLANGE; SPLIT	12					
25	4508805	O-リング	O-RING	4					
26	M341445	ボ ルト; ソケット	BOLT; SOCKET	24					
29	4457580	ホース	HOSE	1					
30	4462667	ホース	HOSE	1					
33	J011275	ボ ルト; セムス	BOLT; SEMS	8		-D03/04			
33	J271275	ボ ルト; セムス	BOLT; SEMS	8	#D	D03/05-	T	J901275	8
								J222012	8
34	4334364	クランプ; パ イプ	CLAMP; PIPE	4					
36	8062190	ブ ラケツト	BRACKET	1					
37	8062191	ブ ラケツト	BRACKET	1					
		次ページへ続く	CONTINUED						

477B

本体配管 (ブレーカ) <450, H, MT, MTH>
MAIN PIPING (BREAKER) <450, H, MT, MTH>

適用号機 010001-
Serial No.

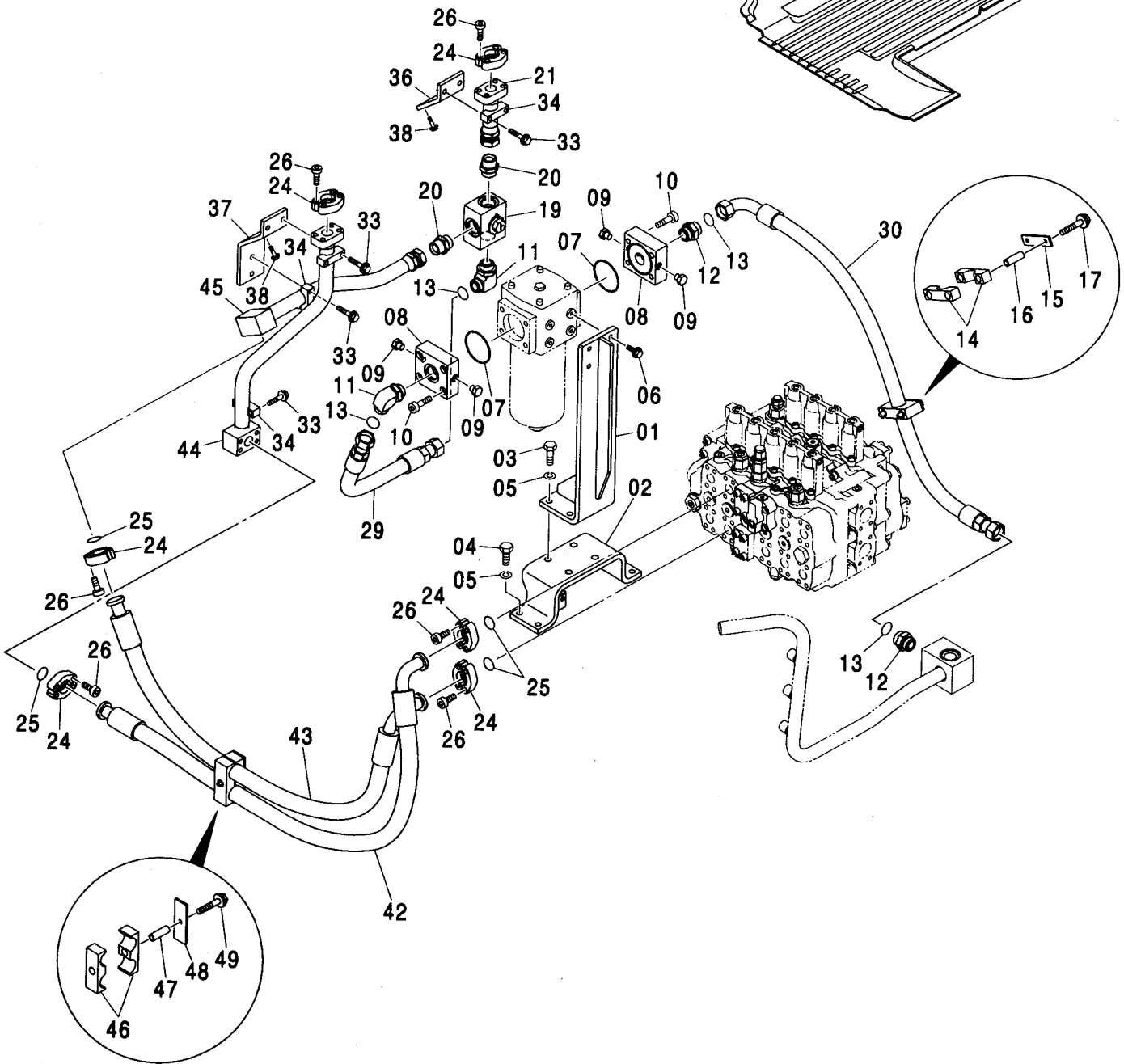
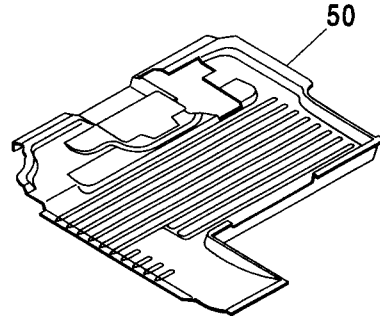
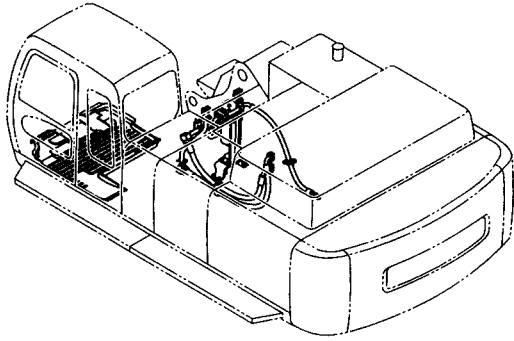

本体配管（ブレーカ）〈450, H, MT, MTH〉
 MAIN PIPING (BREAKER) 〈450, H, MT, MTH〉

適用号機 010001-
 Serial No.

符号 ITEM	部品番号 PART NO.	部 品 名	PART NAME	数量 Q' TY	サービス コード S. C	適用号機 SERIAL NO.	互 換 性 I C A	代 替 部 品 REPLACEABLE PART	
								部品番号 PART NO.	数量 Q' TY
38	J011240	ボルト:セムス	BOLT:SEMS	4		-D03/04			
38	J271240	ボルト:セムス	BOLT:SEMS	4	#D	D03/05-	T	J901240	4
								J222012	4
42	4348070	ホース	HOSE	1					
43	4354222	ホース	HOSE	1					
44	8062188	パイプ	PIPE	1					
45	8062187	パイプ	PIPE	1					
46	4215878	クランプ:ホース	CLAMP:HOSE	2					
47	4215879	スペーサ	SPACER	1					
48	4215880	プレート	PLATE	1					
49	J011290	ボルト:セムス	BOLT:SEMS	1		-D03/04			
49	J271290	ボルト:セムス	BOLT:SEMS	1	#D	D03/05-	T	J901290	1
								J222012	1
50	3091215	マット:フロア	MAT:FLOOR	1					

479A

本体配管 (ブレーカ) <460>
MAIN PIPING (BREAKER) <460>

適用号機 050001-
Serial No.

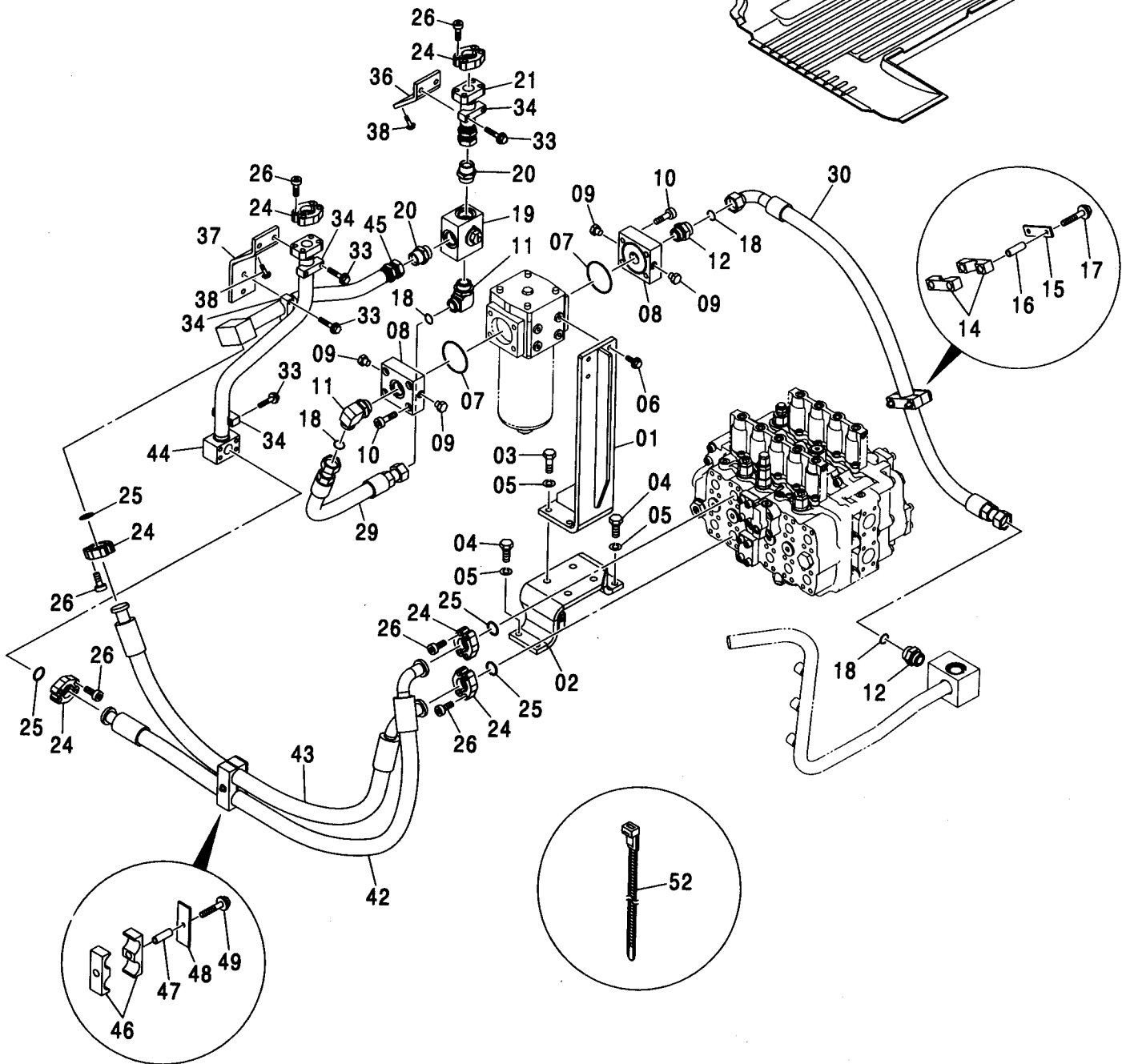
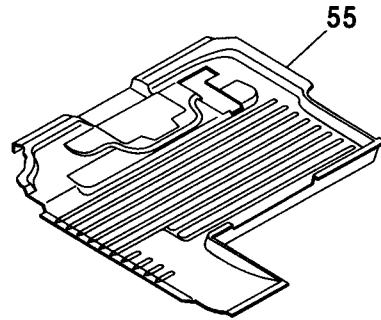
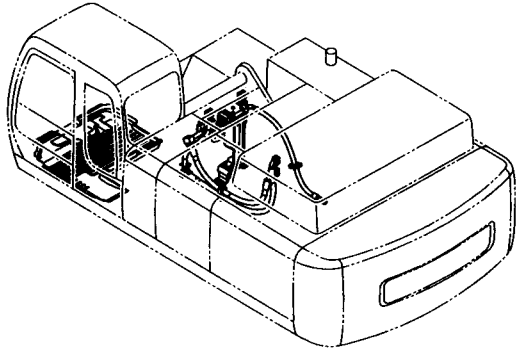

本体配管 (ブレーカ) <460>
MAIN PIPING (BREAKER) <460>

適用号機 050001-
Serial No.

符号 ITEM	部品番号 PART NO.	部 品 名	PART NAME	数量 Q' TY	サービス コード S. C	適用号機 SERIAL NO.	互 換 性 I CA	代 替 部 品 REPLACEABLE PART	
								部品番号 PART NO.	数量 Q' TY
01	8061396	ブ ラケツト	BRACKET	1					
02	8092803	ブ ラケツト	BRACKET	1					
03	J901665	ボ ルト	BOLT	4					
04	J901640	ボ ルト	BOLT	4					
05	A590916	ワツシヤ; スプ リンク	WASHER; SPRING	8					
06	J271235	ボ ルト; セムス	BOLT; SEMS	4	D				
06A	J901235	・ボ ルト	・BOLT	1					
06B	J222012	・ワツシヤ	・WASHER	1					
07	A811100	O-リンク	O-RING	2					
08	3065589	フランジ; パ イプ	FLANGE; PIPE	2					
09	4093624	プ ラク	PLUG	4					
09A	957366	・O-リンク	・O-RING	1					
10	M341660	ボ ルト; ソケツト	BOLT; SOCKET	8					
11	A853300	エルボ; S	ELBOW; S	2					
11A	970860	・O-リンク	・O-RING	1					
12	A853100	アダプタ; S	ADAPTER; S	2					
12A	970860	・O-リンク	・O-RING	1					
14	4207036	クランプ	CLAMP	2					
15	4207038	プ レート	PLATE	1					
16	4462632	スペーサ	SPACER	2					
17	J271290	ボ ルト; セムス	BOLT; SEMS	2	D				
17A	J901290	・ボ ルト	・BOLT	1					
17B	J222012	・ワツシヤ	・WASHER	1					
18	4187329	O-リンク	O-RING	4					
19	4409420	バルブ; セレクタ	VALVE; SELECTOR	1					
20	4042035	アダプタ; S	ADAPTER; S	2					
20A	970860	・O-リンク	・O-RING	1					
21	9743785	パ イプ	PIPE	1					
24	4089703	フランジ; スプ リット	FLANGE; SPLIT	12					
25	4508805	O-リンク	O-RING	4					
26	M341445	ボ ルト; ソケツト	BOLT; SOCKET	24					
29	4457580	ホース	HOSE	1					
30	4462667	ホース	HOSE	1					
33	J271275	ボ ルト; セムス	BOLT; SEMS	8	D				
33A	J901275	・ボ ルト	・BOLT	1					
33B	J222012	・ワツシヤ	・WASHER	1					
34	4334364	クランプ; パ イプ	CLAMP; PIPE	4					
36	8062190	ブ ラケツト	BRACKET	1					
37	8062191	ブ ラケツト	BRACKET	1					
38	J271240	ボ ルト; セムス	BOLT; SEMS	4	D				

479B

本体配管 (ブレーカ) <460>
MAIN PIPING (BREAKER) <460>

適用号機 050001-
Serial No.

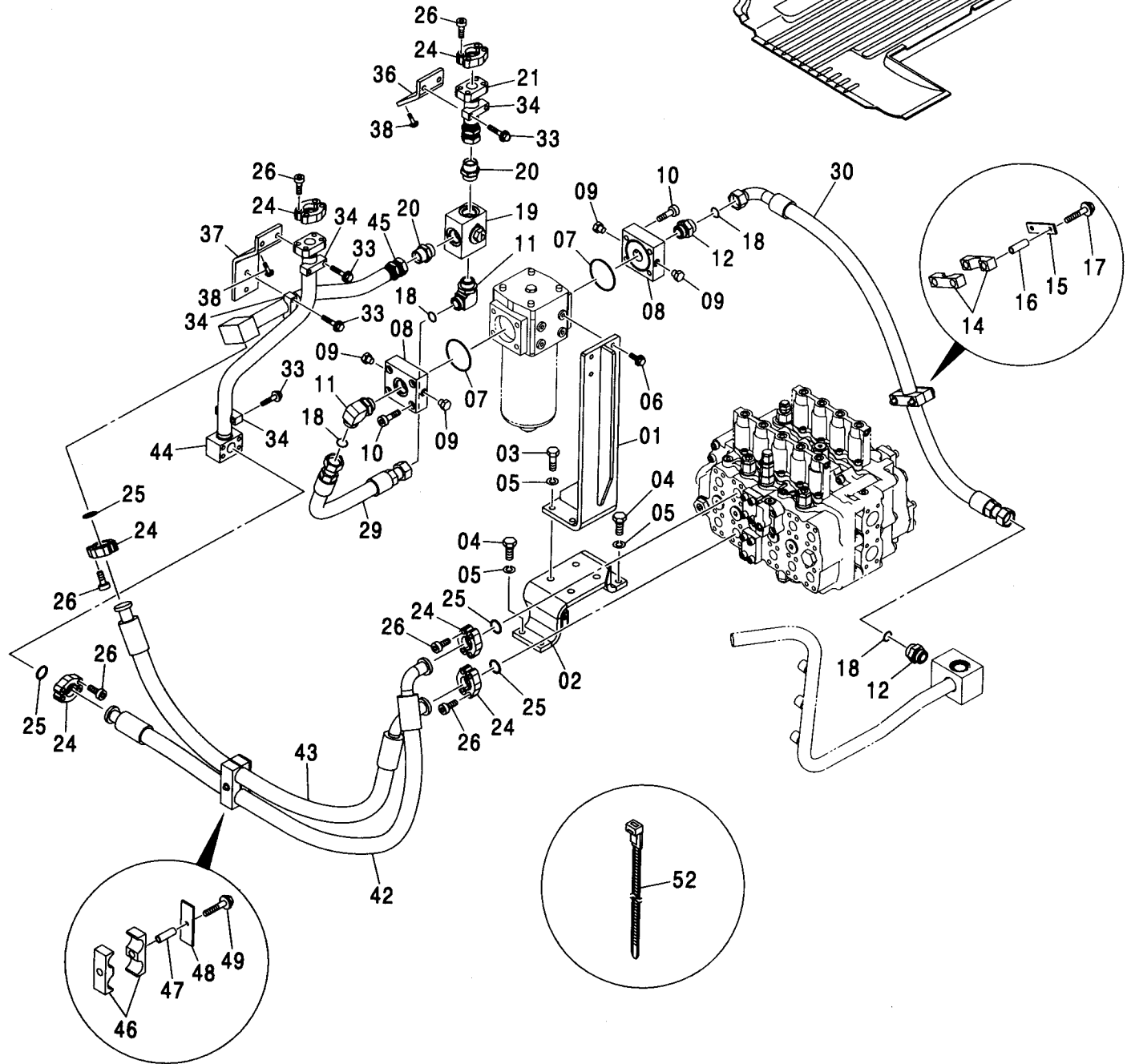
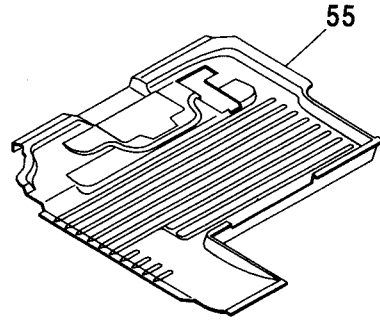
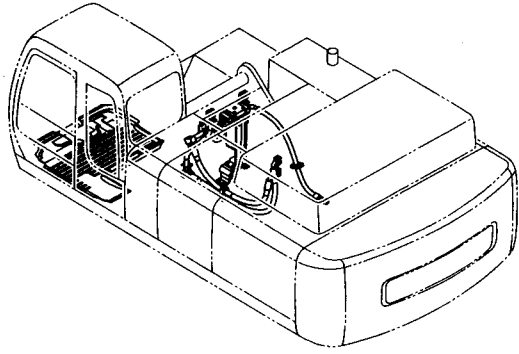

本体配管（ブレーカ）＜460＞
MAIN PIPING (BREAKER) <460>

適用号機 050001-
Serial No.

符号 ITEM	部品番号 PART NO.	部 品 名	PART NAME	数量 Q' TY	サービス コード S. C	適用号機 SERIAL NO.	互 換 性 ICA	代 替 部 品 REPLACEABLE PART	
								部品番号 PART NO.	数量 Q' TY
38A	J901240	・ボルト	・BOLT	1					
38B	J222012	・ワッシャ	・WASHER	1					
42	4348070	ホース	HOSE	1					
43	4354222	ホース	HOSE	1					
44	8062188	パイプ	PIPE	1					
45	8062187	パイプ	PIPE	1					
46	4215878	クランプ;ホース	CLAMP;HOSE	2					
47	4215879	スペーサ	SPACER	1					
48	4215880	プレート	PLATE	1					
49	J271290	ボルト;セムス	BOLT;SEMS	1	D				
49A	J901290	・ボルト	・BOLT	1					
49B	J222012	・ワッシャ	・WASHER	1					
52	4055312	クリップ;バンド	CLIP;BAND	5					
55	3096609	マット;フロア	MAT;FLOOR	1					

フィルタ (ブレーカ)
 FILTER (BREAKER)

適用号機 450, H, MT, MTH : 010001-
 Serial No. 460 : 050001-

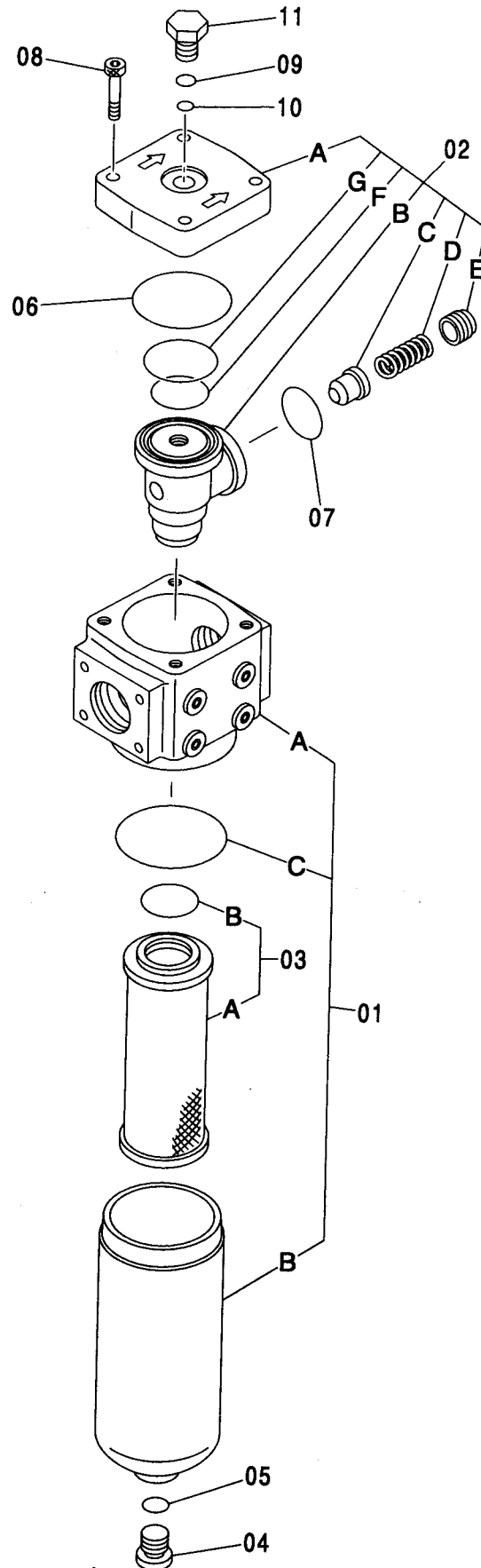

フィルタ (ブレーカ) FILTER (BREAKER)

適用号機 450, H, MT, MTH : 010001-
Serial No. 460 : 050001-

符号 ITEM	部品番号 PART NO.	部 品 名	PART NAME	数量 Q' TY	サービス コード S. C	適用号機 SERIAL NO.	互 換 性 I CA	代 替 部 品 REPLACEABLE PART	
								部品番号 PART NO.	数量 Q' TY
	4343540	フィルタ	FILTER	1					
01	4411635	・ケース アツセン	・CASE ASS' Y	1					
01A	++++++	・・ケース	・・CASE	1	D				
01B	++++++	・・ケース	・・CASE	1	D				
01C	4419320	・・O-リング	・・O-RING	1					
02	4319231	・カバー アツセン	・COVER ASS' Y	1					
02A	++++++	・・カバー	・・COVER	1	D				
02B	++++++	・・ブロック	・・BLOCK	1	D				
02C	++++++	・・バルブ ; リリーフ	・・VALVE ; RELIEF	1	D				
02D	++++++	・・スプリング	・・SPRING	1	D				
02E	++++++	・・ガイド ; スプリング	・・GUIDE ; SPRING	1	D				
02F	A810030	・・O-リング	・・O-RING	1					
02G	A810055	・・O-リング	・・O-RING	1					
03	4357445	・エレメント ; フィルタ	・ELEMENT ; FILTER	1					
03A	++++++	・・エレメント ; フィルタ	・・ELEMENT ; FILTER	1	D				
03B	A810080	・・O-リング	・・O-RING	1					
04	4319232	・プラグ	・PLUG	1					
05	954493	・O-リング	・O-RING	1					
06	A810135	・O-リング	・O-RING	1					
07	A810095	・O-リング	・O-RING	1					
08	M342060	・ボルト ; ソケット	・BOLT ; SOCKET	4					
09	4506418	・O-リング	・O-RING	1					
10	962567	・O-リング	・O-RING	1					
11	4319233	・プラグ	・PLUG	1					

操作ペダル (ブレーカ)
CONTROL PEDAL (BREAKER)

適用号機 450, H, MT, MTH : 010001-D02/11
Serial No.

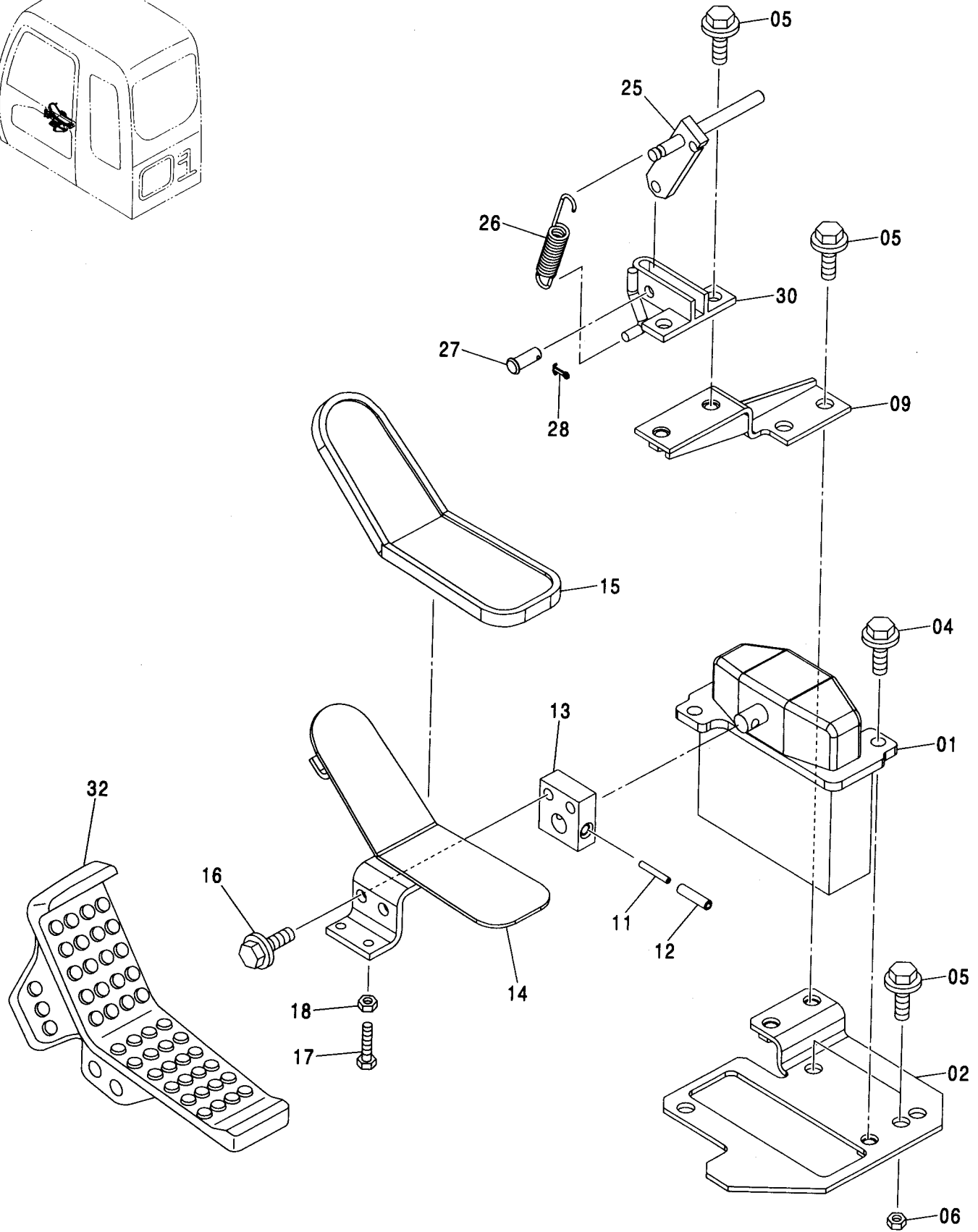
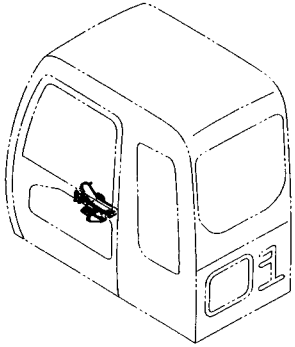

操作ペダル (ブレーカ)
CONTROL PEDAL (BREAKER)

適用号機 450, H, MT, MTH : 010001-D02/11
Serial No.

符号 ITEM	部品番号 PART NO.	部 品 名	PART NAME	数量 Q' TY	サービス コード S. C	適用号機 SERIAL NO.	互 換 性 I C A	代 替 部 品 REPLACEABLE PART	
								部品番号 PART NO.	数量 Q' TY
01	9072923	バルブ:パイロット (本体組付用)	VALVE:PILOT (for assembly of machine)	1	H		I	9074843	1
01	9074843	バルブ:パイロット (輸送用)	VALVE:PILOT (for transportation)	1	S				
02	8083751	プレート	PLATE	1					
04	J011035	ボルト:セムス	BOLT:SEMS	2		-D03/04			
04	J271035	ボルト:セムス	BOLT:SEMS	2	#D	D03/05-	T	J901035	2
								J222010	2
05	J011030	ボルト:セムス	BOLT:SEMS	6		-D03/04			
05	J271030	ボルト:セムス	BOLT:SEMS	6	#D	D03/05-	T	J901030	6
								J222010	6
06	J950010	ナット	NUT	1					
09	8083752	ブラケット	BRACKET	1					
11	4205317	ピン:スプリング	PIN:SPRING	1					
12	4205318	ピン:スプリング	PIN:SPRING	1					
13	4211166	ブラケット	BRACKET	1					
14	8055953	ペダル	PEDAL	1					
15	4283758	カバー	COVER	1					
16	J021025	ボルト:セムス	BOLT:SEMS	2		-D03/04			
16	J271025	ボルト:セムス	BOLT:SEMS	2	#D	D03/05-	T	J901025	2
								J222010	2
17	J900835	ボルト	BOLT	1					
18	M500807	ナット	NUT	1					
25	9729325	ブラケット	BRACKET	1					
26	4149125	スプリング	SPRING	1					
27	A741026	ピン	PIN	1					
28	A763016	ピン:スプリット	PIN:SPLIT	1					
30	8034081	ブラケット	BRACKET	1					
32	3079714	ペダル	PEDAL	1					

操作ペダル (ブレーカ) CONTROL PEDAL (BREAKER)

適用号機 450, H, MT, MTH : D02/12-
Serial No. 460 : 050001-

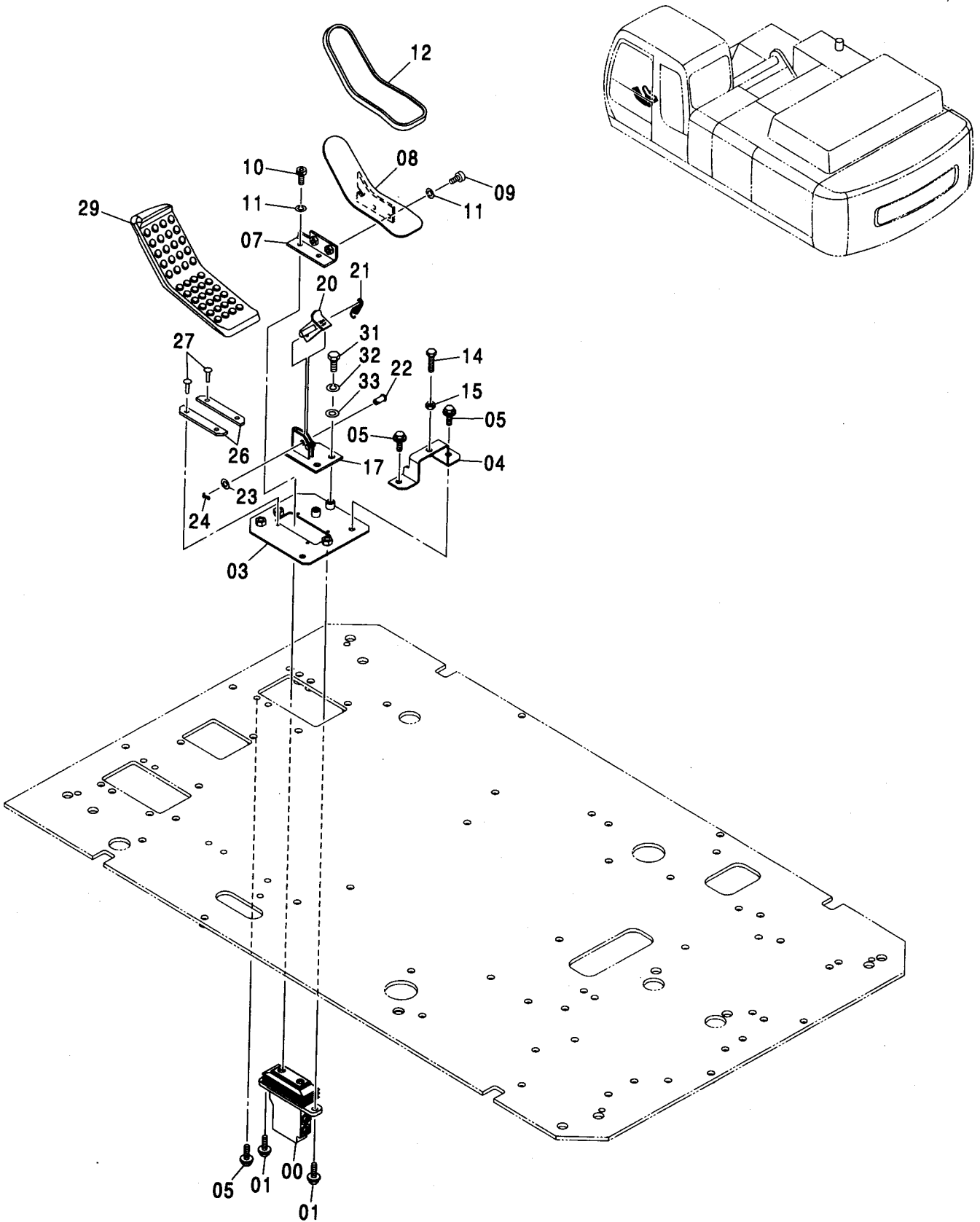

操作ペダル (ブレーカ) CONTROL PEDAL (BREAKER)

適用号機 450, H, MT, MTH : D02/12-
Serial No. 460 : 050001-

符号 ITEM	部品番号 PART NO.	部 品 名	PART NAME	数量 Q' TY	サービス コード S. C	適用号機 SERIAL NO.	互 換 性 I C A	代 替 部 品 REPLACEABLE PART	
								部品番号 PART NO.	数量 Q' TY
00	9216905	バルブ;パイロット	VALVE:PILOT	1	H				
01	J271030	ボルト;セムス	BOLT:SEMS	2	D				
01A	J901030	・ボルト	・BOLT	1					
01B	J222010	・ワッシャ	・WASHER	1					
03	8093049	プレート	PLATE	1					
04	8090192	ブラケット	BRACKET	1					
05	J271030	ボルト;セムス	BOLT:SEMS	3	D				
05A	J901030	・ボルト	・BOLT	1					
05B	J222010	・ワッシャ	・WASHER	1					
07	9759812	ブラケット	BRACKET	1					
08	8090110	ペダル	PEDAL	1					
09	J780820	ボルト;ソケット	BOLT:SOCKET	2					
10	J780816	ボルト;ソケット	BOLT:SOCKET	2					
11	A590908	ワッシャ;スプリング	WASHER:SPRING	4					
12	4283758	カバー	COVER	1					
14	4317640	ボルト	BOLT	1					
15	M500807	ナット	NUT	1					
17	8090191	ブラケット	BRACKET	1					
20	8084658	ストッパ	STOPPER	1					
21	4279604	スプリング	SPRING	1					
22	4287795	ピン	PIN	1					
23	A590110	ワッシャ;プレーン	WASHER:PLANE	1					
24	A763016	ピン;スプリット	PIN:SPLIT	1					
26	4483685	ラバー	RUBBER	2					
27	4483686	クリップ	CLIP	4					
29	3079714	ペダル	PEDAL	1					
31	J901020	ボルト	BOLT	2					
32	A590910	ワッシャ;スプリング	WASHER:SPRING	2					
33	A590110	ワッシャ;プレーン	WASHER:PLANE	2					

操作ペダル (ブレーカ) [アクセルペダルタイプ]
 CONTROL PEDAL (BREAKER) [ACCELERATOR PEDAL TYPE]

適用号機 450, H, MT, MTH : 010001-
 Serial No. 460 : 050001-

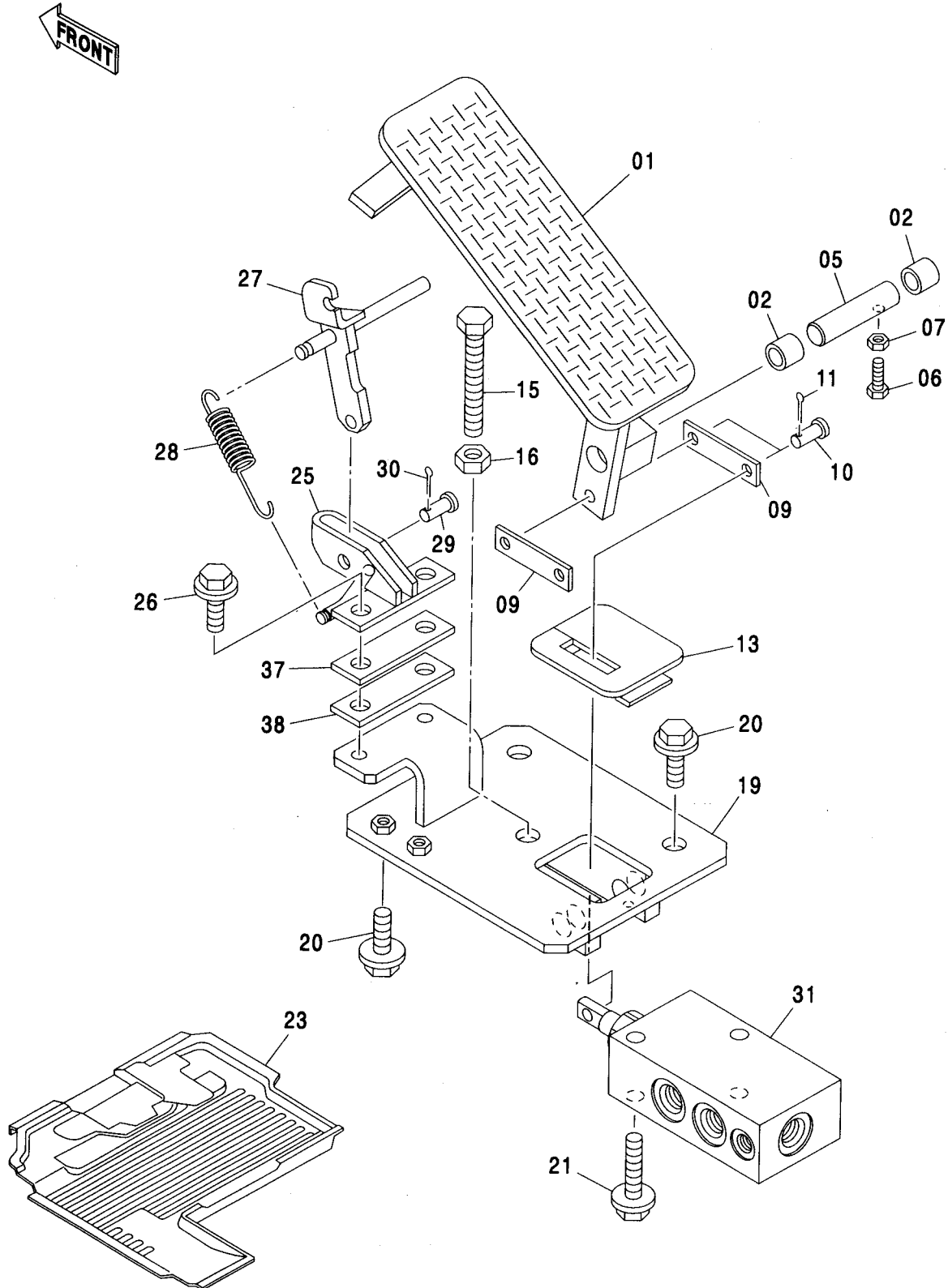

操作ペダル (ブレーカ) [アクセルペダルタイプ]
CONTROL PEDAL (BREAKER) [ACCELERATOR PEDAL TYPE]

適用号機 450, H, MT, MTH : 010001-

Serial No. 460 : 050001-

符号 ITEM	部品番号 PART NO.	部 品 名	PART NAME	数量 Q' TY	サービス コード S. C	適用号機 SERIAL NO.	互 換 性 ICA	代 替 部 品 REPLACEABLE PART	
								部品番号 PART NO.	数量 Q' TY
01	8089317	ペダル	PEDAL	1					
02	4280301	ブッシュ	BUSHING	2					
05	4416999	ピン	PIN	1					
06	J900620	ボルト	BOLT	1					
07	M500605	ナット	NUT	1					
09	4277014	リンク (L=45)	LINK (L=45)	2					
09	4454488	リンク (L=39)	LINK (L=39)	2	US				
09	4454489	リンク (L=51)	LINK (L=51)	2	OS				
10	A740821	ピン	PIN	2					
11	A762016	ピン;スプリット	PIN;SPLIT	2					
13	4277015	ブッシュ;ラバー	BUSHING;RUBBER	1					
15	M261080	ボルト	BOLT	1					
16	J950010	ナット	NUT	1					
19	8089321	プレート(R)	PLATE	1					
20	J271030	ボルト;セムス	BOLT;SEMS	4	D				
20A	J901030	・ボルト	・BOLT	1					
20B	J222010	・ワッシャ	・WASHER	1					
21	J271065	ボルト;セムス	BOLT;SEMS	2	D				
21A	J901065	・ボルト	・BOLT	1					
21B	J222010	・ワッシャ	・WASHER	1					
23	3091215	マット;フロア	MAT;FLOOR	1					
25	8089286	ブラケット	BRACKET	1					
26	J271030	ボルト;セムス	BOLT;SEMS	2	D				
26A	J901030	・ボルト	・BOLT	1					
26B	J222010	・ワッシャ	・WASHER	1					
27	9755702	ブラケット	BRACKET	1					
28	4149125	スプリング	SPRING	1					
29	A741026	ピン	PIN	1					
30	A763016	ピン;スプリット	PIN;SPLIT	1					
31	4416775	バルブ;パイロット	VALVE;PILOT	1	H				
37	4455206	シム 1.0	SIM 1.0	5	R				
38	4455207	シム 2.3	SIM 2.3	5	R				

パイロット配管: 1 (ブレーカ)
PILOT PIPING: 1 (BREAKER)

適用号機 450, H, MT, MTH : 010001-D02/11
Serial No.

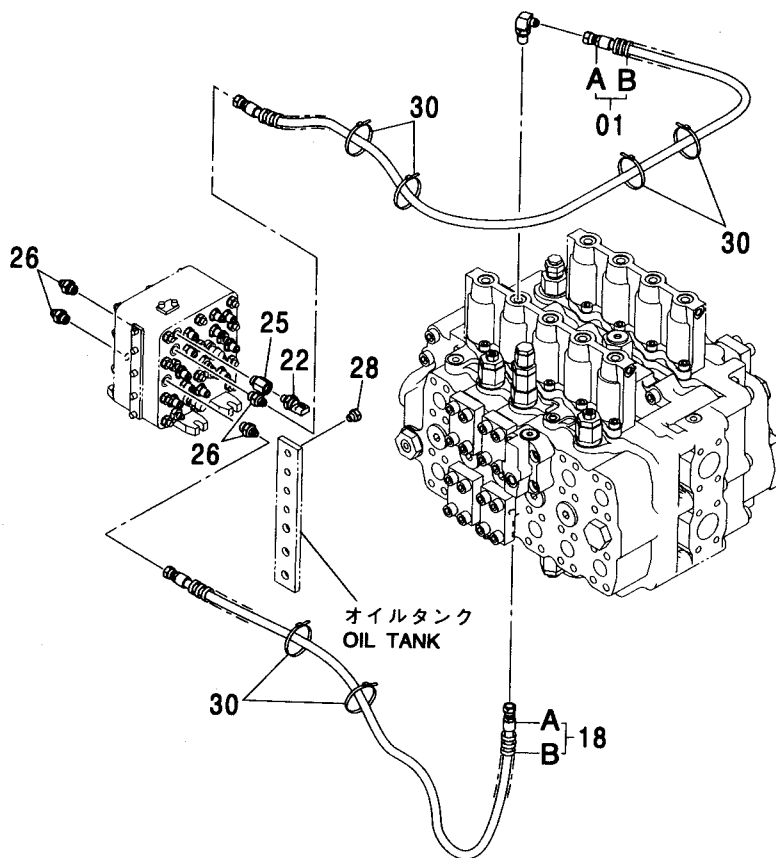
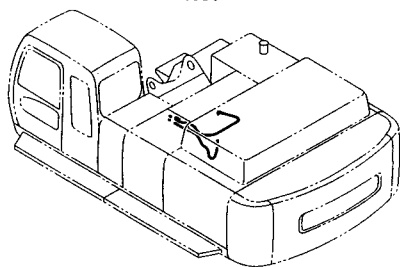

(M)

符号 ITEM	部品番号 PART NO.	部 品 名	PART NAME	数量 Q' TY	サービス コード S. C	適用号機 SERIAL NO.	互換性		代替部品 REPLACEABLE PART	
							互換性 ICA	部品番号 PART NO.	数量 Q' TY	数量 Q' TY
01	9206517	ホース アッセン	HOSE ASS' Y	1						
01A	4462446	・ホース (13)	・HOSE (13)	1						
01B	4327293	・プロテクタ	・PROTECTOR	3						
18	9206518	ホース アッセン	HOSE ASS' Y	1						
18A	4462447	・ホース (14)	・HOSE (14)	1						
18B	4327293	・プロテクタ	・PROTECTOR	3						
22	4436535	センサ: プレッシュ	SENSOR: PRES.	1						
25	4263446	レジュエサ: S	REDUCER: S	1						
25A	4509180	・O-リング	・O-RING	1						
26	A852133	アダプタ: S	ADAPTER: S	4						
26A	4509180	・O-リング	・O-RING	1						
28	A885002	プラグ	PLUG	1						
28A	957366	・O-リング	・O-RING	1						
30	4121859	クリップ: バンド	CLIP: BAND	6						

パイロット配管: 1 (ブレーカ) PILOT PIPING:1 (BREAKER)

適用号機 450, H, MT, MTH : D02/12-
Serial No. 460 : 050001-

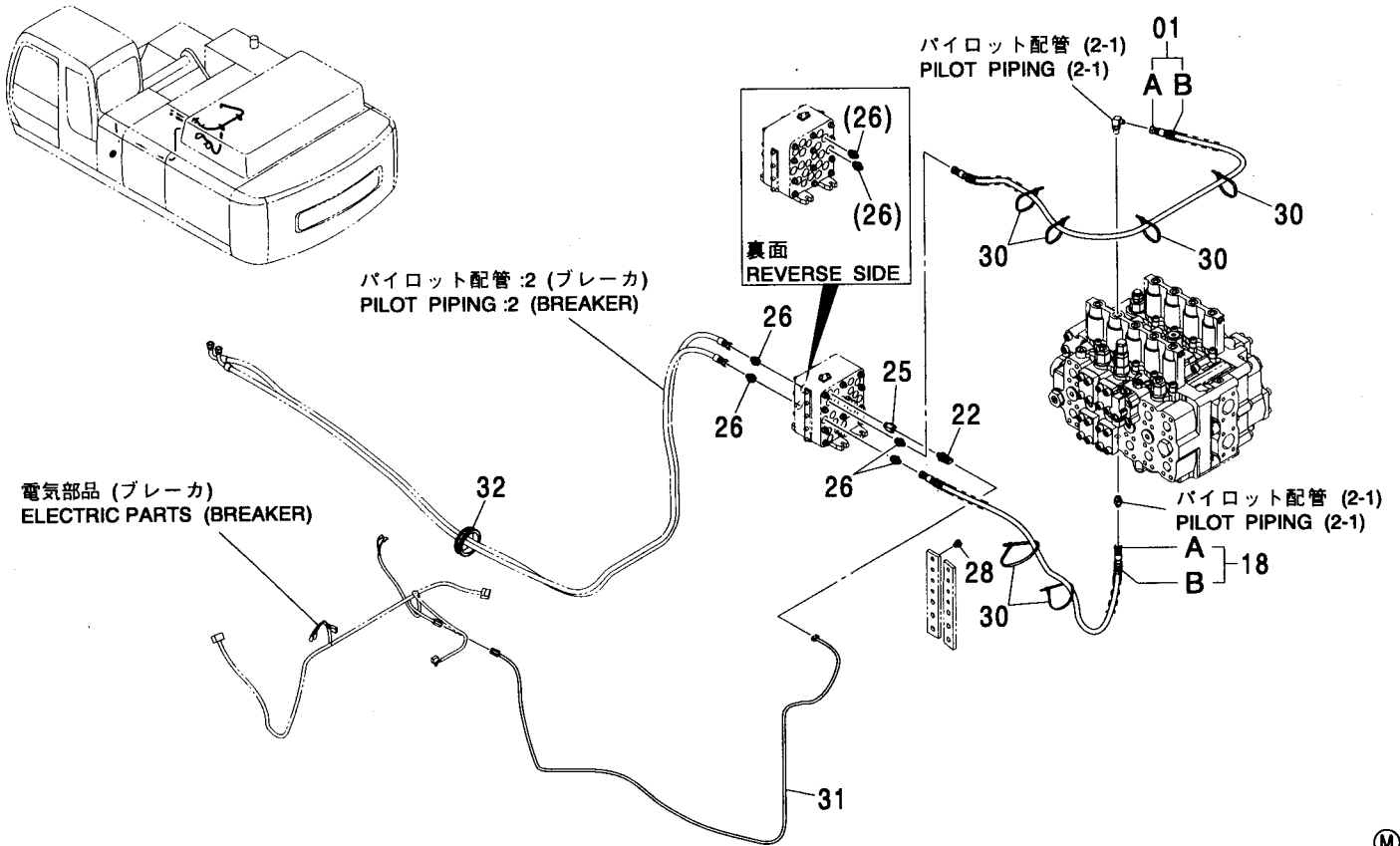

(M)

符号 ITEM	部品番号 PART NO.	部品名	PART NAME	数量 Q'TY	サービス コード S.C	適用号機 SERIAL NO.	互換性 ICA	代替部品 REPLACEABLE PART	
								部品番号 PART NO.	数量 Q'TY
01	9206517	ホース アッセン	HOSE ASS'Y	1					
01A	4462446	・ホース (13)	・HOSE (13)	1					
01B	4327293	・プロテクタ	・PROTECTOR	3					
18	9206518	ホース アッセン	HOSE ASS'Y	1					
18A	4462447	・ホース (14)	・HOSE (14)	1					
18B	4327293	・プロテクタ	・PROTECTOR	3					
22	4436535	センサ;プレツヤ	SENSOR;PRES.	1					
25	4263446	レジュサ;S	REDUCER;S	1					
25A	4509180	・O-リング	・O-RING	1					
26	A852133	アダプタ;S	ADAPTER;S	4					
26A	4509180	・O-リング	・O-RING	1					
28	A885002	プラグ	PLUG	1					
28A	957366	・O-リング	・O-RING	1					
30	4121859	クリップ;バンド	CLIP;BAND	10					
31	4470500	ハーネス;ワイヤ	HARNESS;WIRE	1					
32	4292762	ブッシング;ラバー	BUSHING;RUBBER	1		D02/09-			

パイロット配管: 2 (ブレーカ)
PILOT PIPING: 2 (BREAKER)

適用号機
Serial No. 450, H, MT, MTH : 010001-D02/11

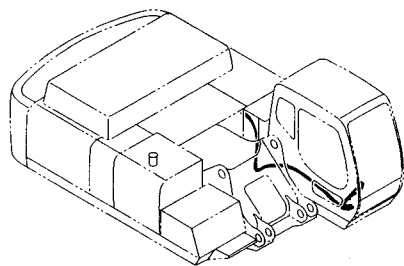

パイロット配管: 1 (ブレーカ)
PILOT PIPING: 1 (BREAKER)

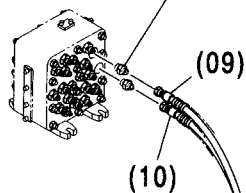

23

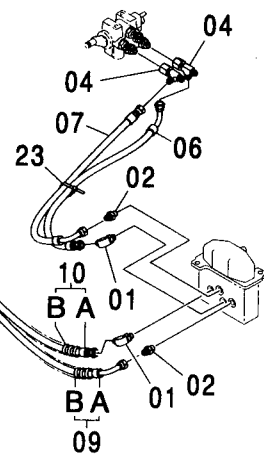

(M)

符号 ITEM	部品番号 PART NO.	部 品 名	PART NAME	数量 Q' TY	サービス コード S. C	適用号機 SERIAL NO.	互換性 REPLACEABLE PART	
							部品番号 PART NO.	数量 Q' TY
01	A852323	エルボ: S	ELBOW: S	2				
01A	957366	・O-リング	・O-RING	1				
02	A852123	アダプタ: S	ADAPTER: S	2				
02A	957366	・O-リング	・O-RING	1				
04	4246672	ユニオン: M	UNION: M	2				
06	4448017	ホース (P)	HOSE (P)	1				
07	4448039	ホース (T)	HOSE (T)	1				
09	9206418	ホース アッセン	HOSE ASS' Y	1				
09A	4462255	・ホース (M)	・HOSE (M)	1				
09B	4327293	・プロテクタ	・PROTECTOR	7				
10	9206419	ホース アッセン	HOSE ASS' Y	1				
10A	4462256	・ホース (N)	・HOSE (N)	1				
10B	4327293	・プロテクタ	・PROTECTOR	7				
23	4055312	クリップ: バンド	CLIP: BAND	5				

パイロット配管: 2 (ブレーカ)
PILOT PIPING: 2 (BREAKER)

適用号機 450, H, MT, MTH : D02/12-
Serial No. 460 : 050001-

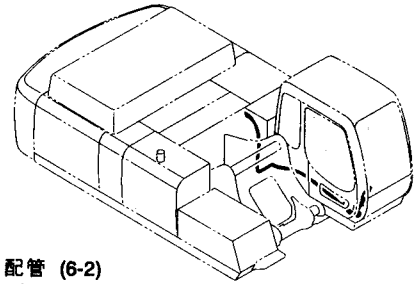
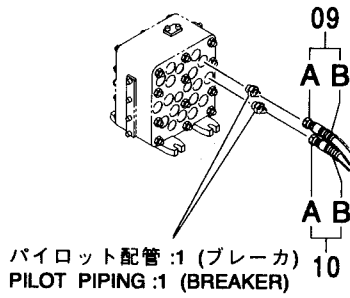

パイロット配管 (6-2)
PILOT PIPING (6-2)

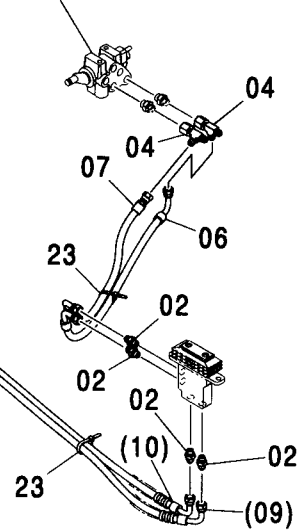

(M)

符号 ITEM	部品番号 PART NO.	部 品 名	PART NAME	数量 Q'TY	サービス コード S. C.	適用号機 SERIAL NO.	互 換 性 ICA	代 替 部 品 REPLACEABLE PART	
								部品番号 PART NO.	数量 Q'TY
02	A852123	アダプタ:S	ADAPTER:S	4					
02A	957366	・O-リング	・O-RING	1					
04	4246672	ユニオン:M	UNION:M	2					
06	4484917	ホース (P)	HOSE (P)	1					
07	4484918	ホース (T)	HOSE (T)	1					
09	9206418	ホース アッセン	HOSE ASS'Y	1					
09A	4462255	・ホース (M)	・HOSE (M)	1					
09B	4327293	・プロテクタ	・PROTECTOR	7					
10	9220641	ホース アッセン	HOSE ASS'Y	1					
10A	4484919	・ホース (N)	・HOSE (N)	1					
10B	4327293	・プロテクタ	・PROTECTOR	7					
23	4055312	クリップ:バンド	CLIP:BAND	5					

パイロット配管: 2 (ブレーカ) [アクセルペダルタイプ]
 PILOT PIPING: 2 (BREAKER) [ACCELERTOR PEDAL TYPE]

適用号機 450, H, MT, MTH : 010001-
 Serial No. 460 : 050001-

パイロット配管: 1 (ブレーカ) <450, H, MT, MTH>
 PILOT PIPING: 1 (BREAKER) <450, H, MT, MTH>

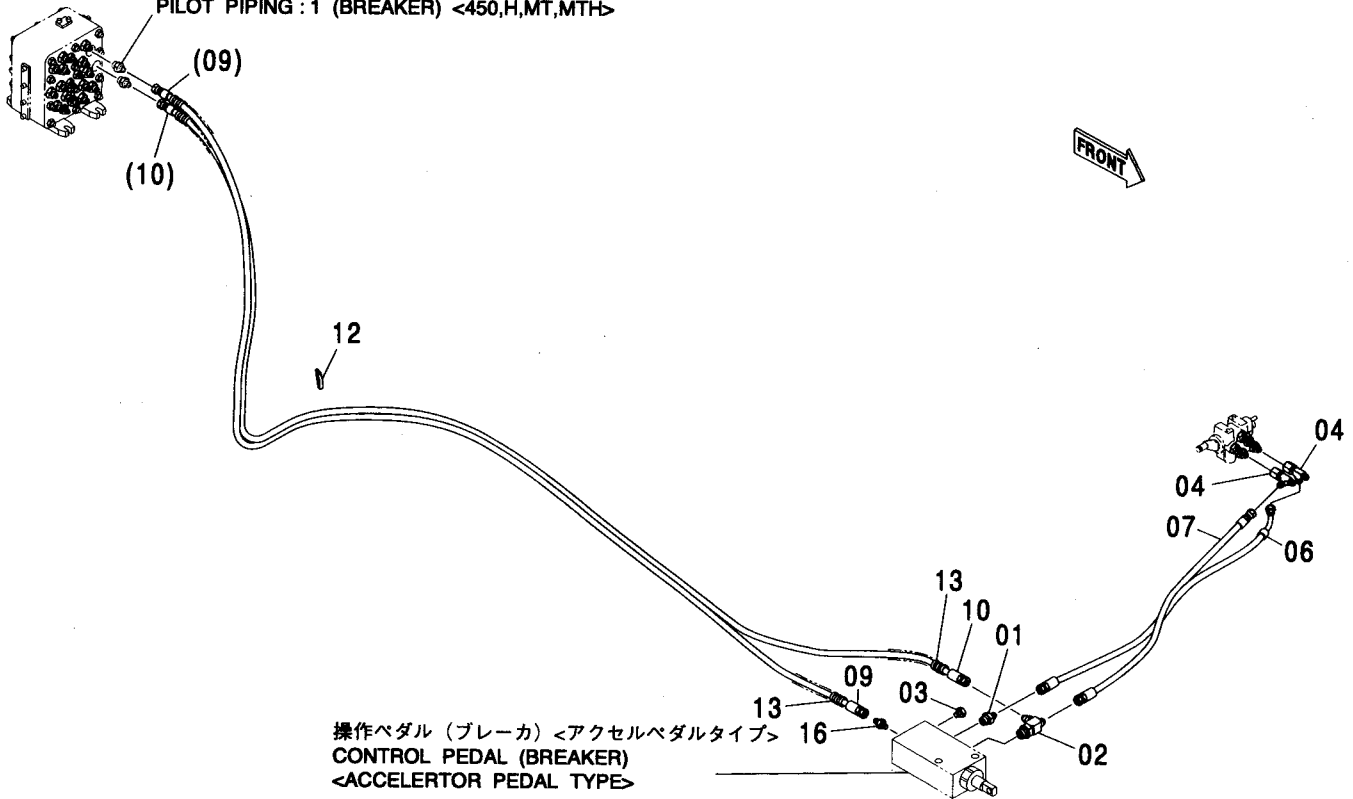

操作ペダル (ブレーカ) <アクセルペダルタイプ>
 CONTROL PEDAL (BREAKER)
 <ACCELERTOR PEDAL TYPE>

(M)

符号 ITEM	部品番号 PART NO.	部 品 名	PART NAME	数量 Q'TY	サービス コード S.C	適用号機 SERIAL NO.	互換性 ICA	代替部品 REPLACEABLE PART	
								部品番号 PART NO.	数量 Q'TY
01	A852133	アダプタ:S	ADAPTER:S	1					
01A	4509180	・O-リング	・O-RING	1					
02	A852433	チー:S	TEE:S	1					
02A	4509180	・O-リング	・O-RING	1					
03	4299028	プラグ	PLUG	1					
03A	4506408	・O-リング	・O-RING	1					
04	4246672	ユニオン:M	UNION:M	2					
06	4331508	ホース (A)	HOSE (A)	1					
07	4379172	ホース (T)	HOSE (T)	1					
09	4457447	ホース (DP)	HOSE (DP)	1					
10	4457509	ホース (WA)	HOSE (WA)	1					
12	4055312	クリップ:バンド	CLIP:BAND	5					
13	4327293	プロテクタ	PROTECTOR	8					
16	A852233	エルボ:S	ELBOW:S	1					
16A	4509180	・O-リング	・O-RING	1					

ブレーカ部品 BREAKER PARTS

適用号機 450, H, MT, MTH : 010001-
Serial No. 460 : 050001-

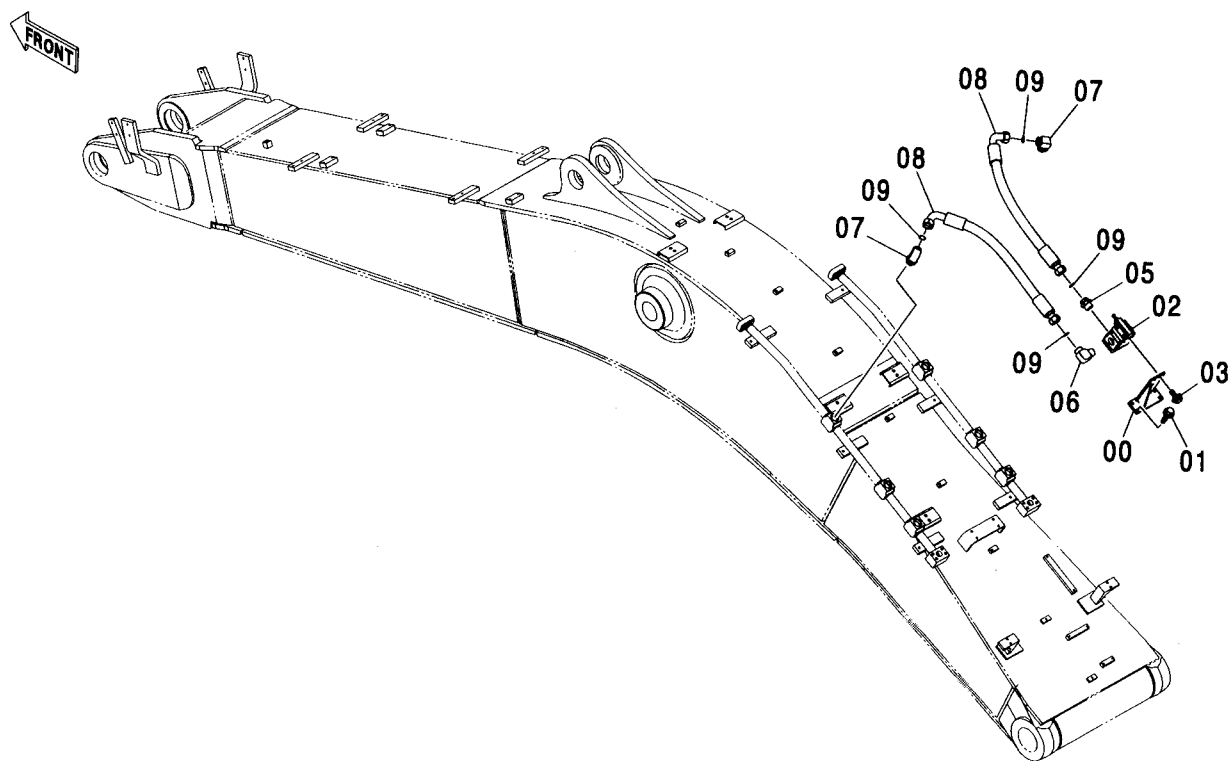

(M)

符号 ITEM	部品番号 PART NO.	部 品 名	PART NAME	数量 Q' TY	サービス コード S. C	適用号機 SERIAL NO.	互 換 性 I C A	代 替 部 品 REPLACEABLE PART	
								部品番号 PART NO.	数量 Q' TY
00	8061333	ブ ラケ ッ ト	BRACKET	1					
01	J271230	ボ ル ト : セ ム ス	BOLT : SEMS	4	D				
01A	J901230	・ボ ル ト	・BOLT	1					
01B	J222012	・ワ ッ シ ャ	・WASHER	1					
02	4216292	バ ル ブ : リ リ ー フ	VALVE : RELIEF	1					
03	J271025	ボ ル ト : セ ム ス	BOLT : SEMS	3	D				
03A	J901025	・ボ ル ト	・BOLT	1					
03B	J222010	・ワ ッ シ ャ	・WASHER	1					
05	4318136	ア ダ プ タ : S	ADAPTER : S	1					
06	4314059	エ ル ボウ : S	ELBOW : S	1					
07	A853300	エ ル ボウ : S	ELBOW : S	2					
07A	970860	・O-リ ン グ	・O-RING	1					
08	4343209	ホ ー ス	HOSE	2					
09	4187329	O-リ ン グ	O-RING	4					

電気部品 (ブレーカ) ELECTRIC PARTS (BREAKER)

適用号機 450, H, MT, MTH : 010001-
Serial No. 460 : 050001-

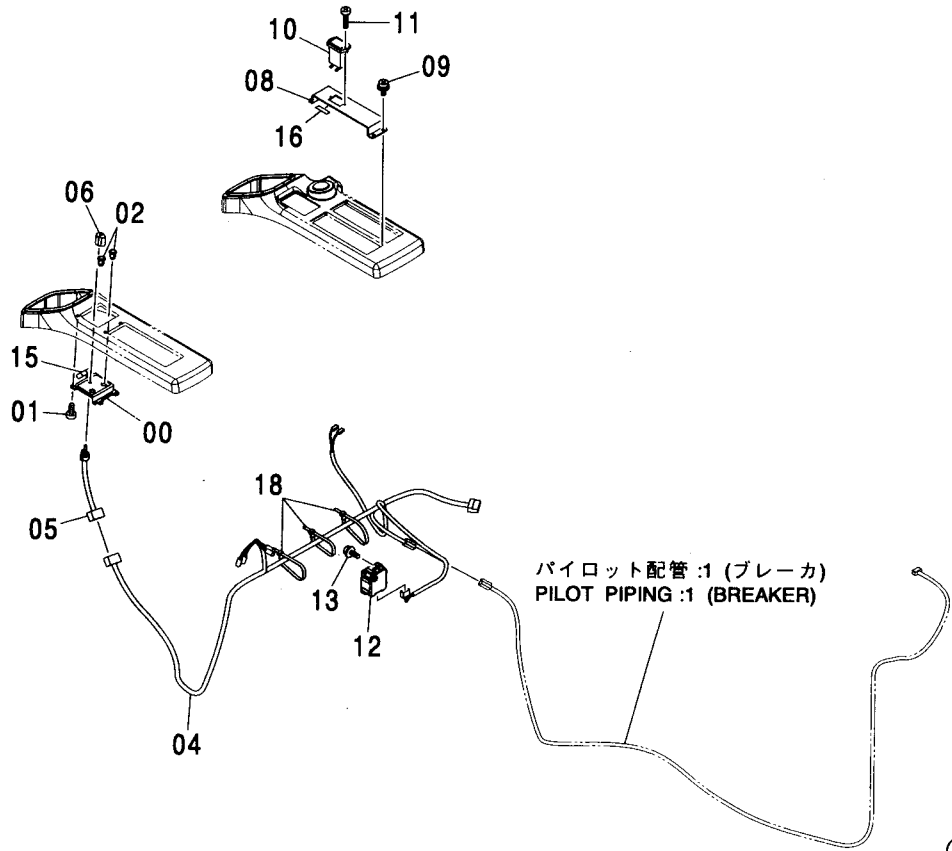
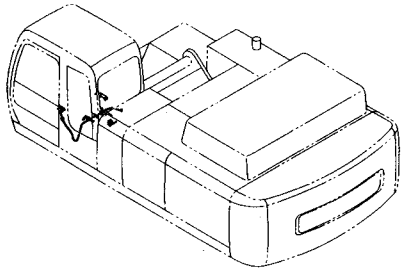

(M)

符号 ITEM	部品番号 PART NO.	部 品 名	PART NAME	数量 Q'TY	サービス コード S. C	適用号機 SERIAL NO.	互 換 性 I C A	代 替 部 品 REPLACEABLE PART	
								部品番号 PART NO.	数量 Q'TY
00	3091842	パネ	PANEL	1					
01	4361800	スクリュ:タツピング	SCREW:TAPPING	4					
02	4294437	キャツプ	CAP	2					
04	3094743	ハーネス:ワイヤ	HARNESS:WIRE	1					
05	4366381	スイッチ:ロータリー	SWITCH:ROTARY	1					
06	4338498	ノブ	KNOB	1					
08	3095572	カバー	COVER	1					
09	J460510	スクリュ:セムス	SCREW:SEMS	4					
10	4281140	メータ:アワー	METER:HOURLY	1					
11	M430316	スクリュ	SCREW	2					
12	4428213	ユニット	UNIT	1					
13	J460616	スクリュ:セムス	SCREW:SEMS	1					
15	4462802	ネームプレート	NAME-PLATE	1					
16	4470489	ネームプレート	NAME-PLATE	1		-D03/07			
16	4607795	ネームプレート	NAME-PLATE	1		D03/08-			
18	4055312	クリツプ:バンド	CLIP:BAND	10					

ブーム部品 (ブレーカ)
BOOM PARTS (BREAKER)

適用号機 450, H, MT, MTH : 010001-
Serial No. 460 : 050001-

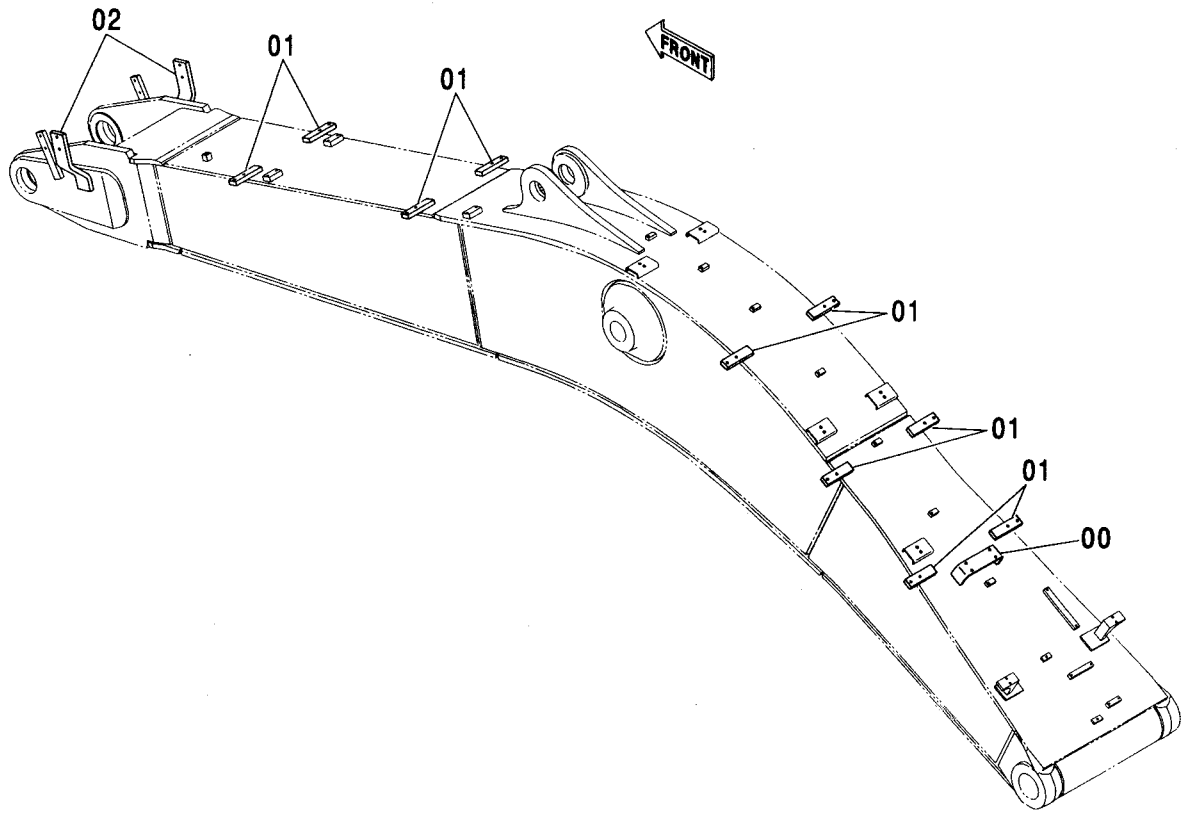

Ⓜ

符号 ITEM	部品番号 PART NO.	部 品 名	PART NAME	数量 Q' TY	サービス コード S. C	適用号機 SERIAL NO.	互 換 性 ICA	代 替 部 品 REPLACEABLE PART	
								部品番号 PART NO.	数量 Q' TY
00	4238977	シート:スクリュ	SEAT: SCREW	1	W				
01	4343058	シート:スクリュ	SEAT: SCREW	10	W				
02	4343063	シート:スクリュ	SEAT: SCREW	2	W				

アーム部品 (ブレーカ)
ARM PARTS (BREAKER)

適用号機 450, H, MT, MTH : 010001-
Serial No. 460 : 050001-

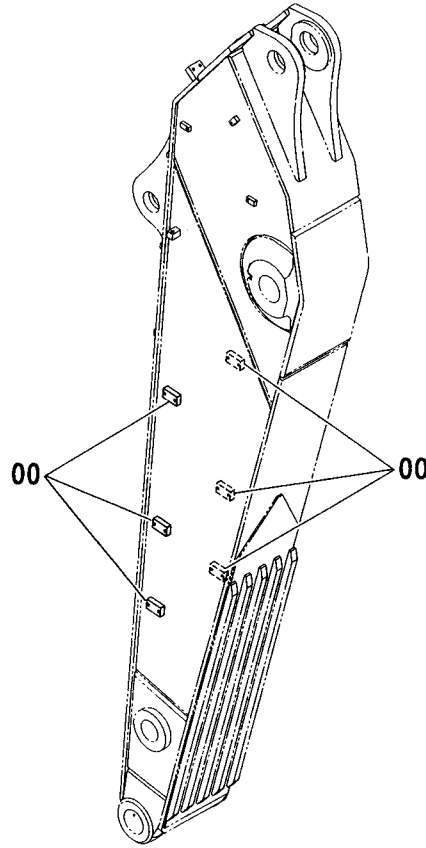

Ⓜ

符号 ITEM	部品番号 PART NO.	部 品 名	PART NAME	数量 Q' TY	サービス コード S. C	適用号機 SERIAL NO.	互 換 性 I C A	代 替 部 品 REPLACEABLE PART	
								部品番号 PART NO.	数量 Q' TY
00	4231421	シート:スクリュ	SEAT: SCREW	6	W				

MEMO

A series of horizontal dashed lines for writing a memo.

499A

フロント配管: 1 (オカダ/古河ブレーカ) [スタンダードブーム, H ブーム] <450, H, MT, MTH>

FRONT PIPING: 1 (OKADA/FURUKAWA BREAKER) [STD. BOOM, H BOOM] <450, H, MT, MTH>

適用号機 010001-
Serial No.

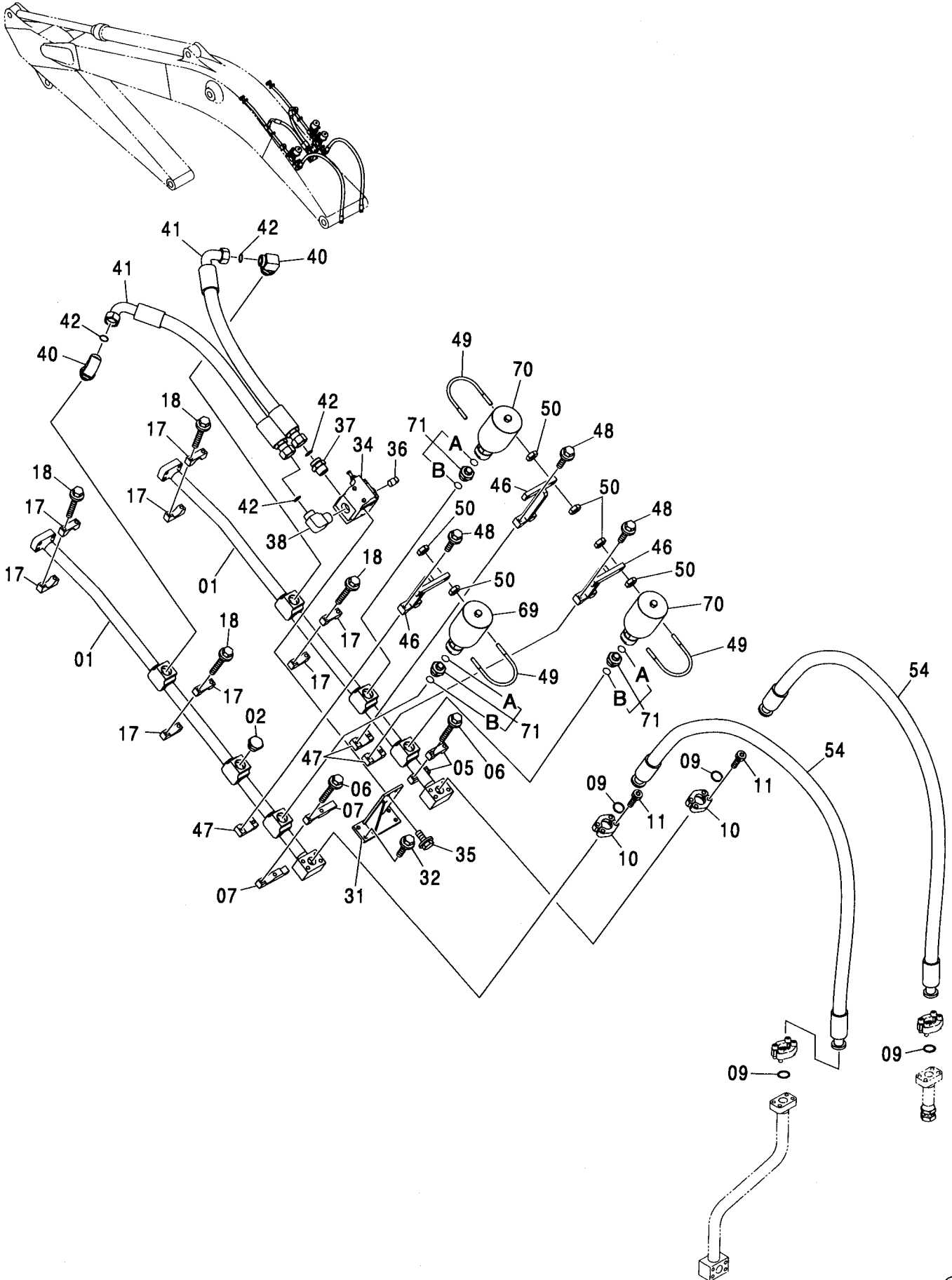

フロント配管: 1 (オカダ/古河ブレーカ) [スタンダードブーム, H ブーム] <450, H, MT, MTH>

FRONT PIPING: 1 (OKADA/FURUKAWA BREAKER) [STD. BOOM, H BOOM] <450, H, MT, MTH>

適用号機 010001-
Serial No.

符号 ITEM	部品番号 PART NO.	部 品 名	PART NAME	数量 Q' TY	サービス コード S. C	適用号機 SERIAL NO.	互 換 性 I CA	代 替 部 品 REPLACEABLE PART	
								部品番号 PART NO.	数量 Q' TY
01	8075907	パイプ	PIPE	2					
02	A885000	プラグ	PLUG	1					
02A	970860	O-リング	O-RING	1					
05	4334364	クランプ:パイプ	CLAMP:PIPE	2					
06	J011285	ボルト:セムス	BOLT:SEMS	4		-D03/04			
06	J271285	ボルト:セムス	BOLT:SEMS	4	#D	D03/05-	T	J901285	4
								J222012	4
07	4347727	クランプ:パイプ	CLAMP:PIPE	2					
09	4508805	O-リング	O-RING	4					
10	4089703	フランジ:スプリット	FLANGE:SPLIT	4					
11	M341445	ボルト:ソケット	BOLT:SOCKET	8					
17	4334364	クランプ:パイプ	CLAMP:PIPE	8					
18	J011285	ボルト:セムス	BOLT:SEMS	8		-D03/04			
18	J271285	ボルト:セムス	BOLT:SEMS	8	#D	D03/05-	T	J901285	8
								J222012	8
31	8061333	ブラケット	BRACKET	1					
32	J011230	ボルト:セムス	BOLT:SEMS	4		-D03/04			
32	J271230	ボルト:セムス	BOLT:SEMS	4	#D	D03/05-	T	J901230	4
								J222012	4
34	4216292	バルブ:リリーフ	VALVE:RELIEF	1					
35	J011025	ボルト:セムス	BOLT:SEMS	3		-D03/04			
35	J271025	ボルト:セムス	BOLT:SEMS	3	#D	D03/05-	T	J901025	3
								J222010	3
36	94-2022	プラグ	PLUG	1					
37	4318136	アダプタ:S	ADAPTER:S	1					
38	4314059	エルボ:S	ELBOW:S	1					
40	A853300	エルボ:S	ELBOW:S	2					
40A	970860	O-リング	O-RING	1					
41	4343209	ホース	HOSE	2					
42	4187329	O-リング	O-RING	4					
46	8056999	ブラケット	BRACKET	3					
47	4317910	クランプ:パイプ	CLAMP:PIPE	3					
48	J011255	ボルト:セムス	BOLT:SEMS	6		-D03/04			
48	J271255	ボルト:セムス	BOLT:SEMS	6	#D	D03/05-	T	J901255	6
								J222012	6
49	4289010	ボルト:U	BOLT:U	3					
50	J950012	ナット	NUT	12					
54	4344300	ホース	HOSE	2					
69	4461979	アキュムレータ	ACCUMULATOR	1					
70	4461977	アキュムレータ	ACCUMULATOR	2					

499B

フロント配管: 1 (オカダ/古河ブレーカ) [スタンダードブーム, H ブーム] <450, H, MT, MTH>

FRONT PIPING: 1 (OKADA/FURUKAWA BREAKER) [STD. BOOM, H BOOM] <450, H, MT, MTH>

適用号機
Serial No. 010001-

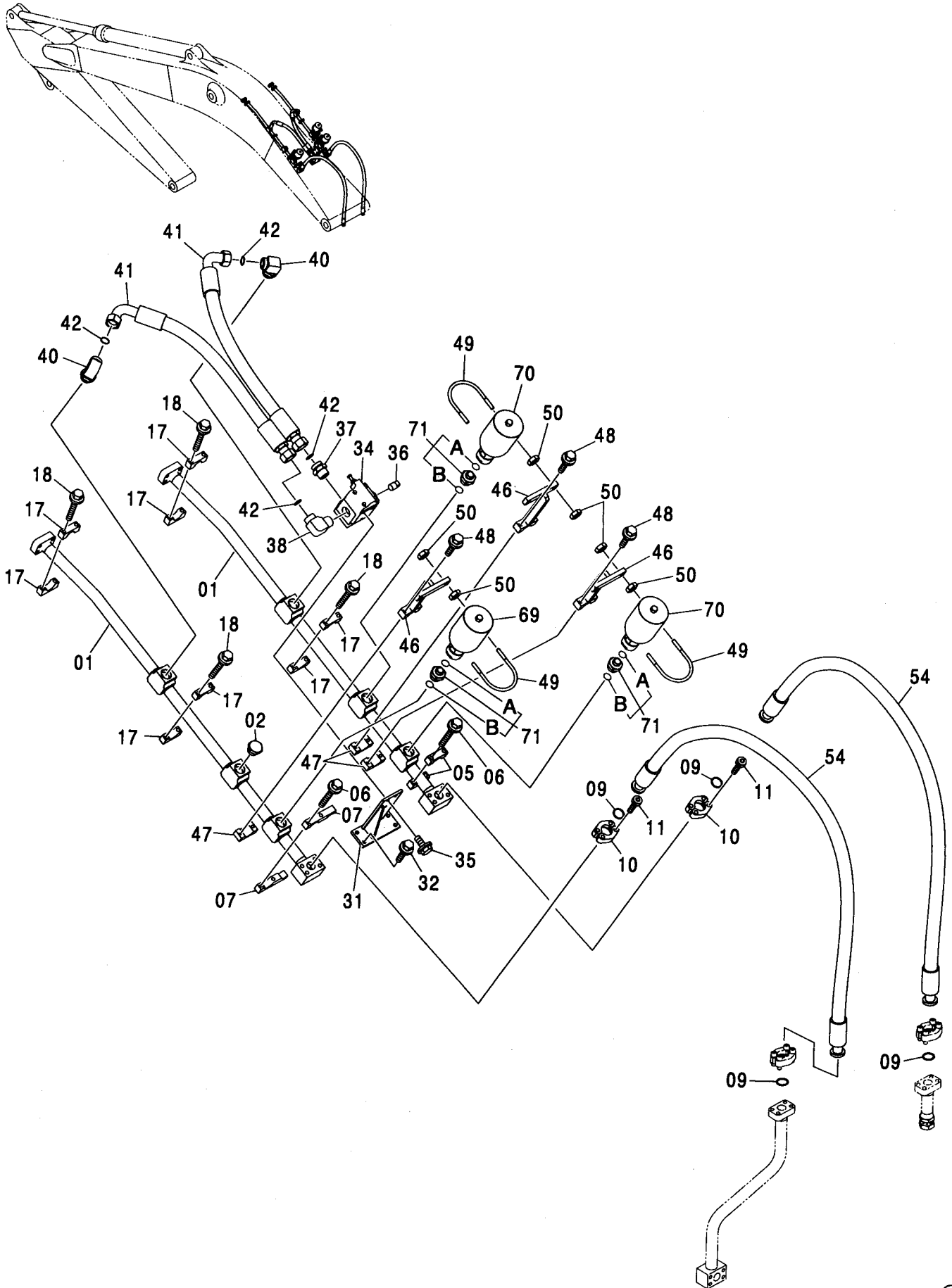

501

フロント配管: 2 (オカダ/古河ブレーカ) [スタンダードブーム, H ブーム] <450, H, MT, MTH>

FRONT PIPING: 2 (OKADA/FURUKAWA BREAKER) [STD. BOOM, H BOOM] <450, H, MT, MTH>

適用号機 010001-
Serial No.

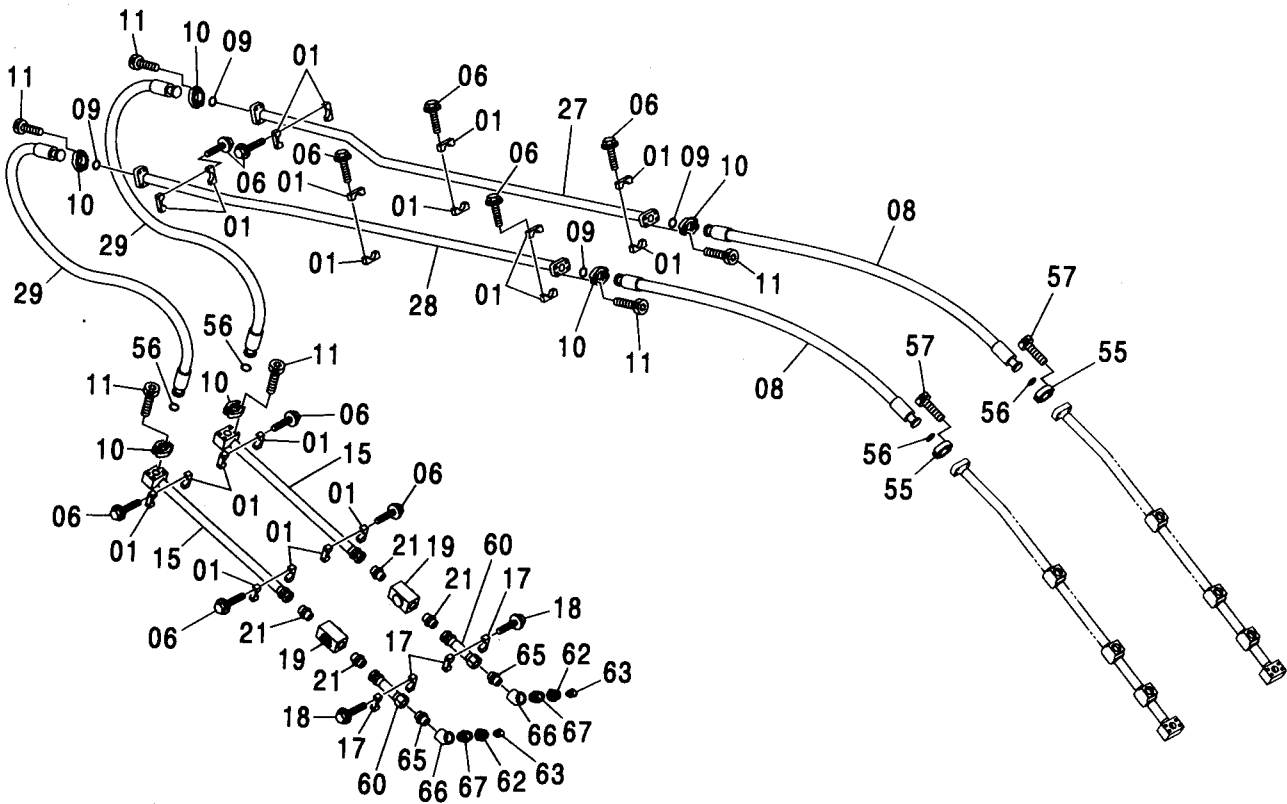
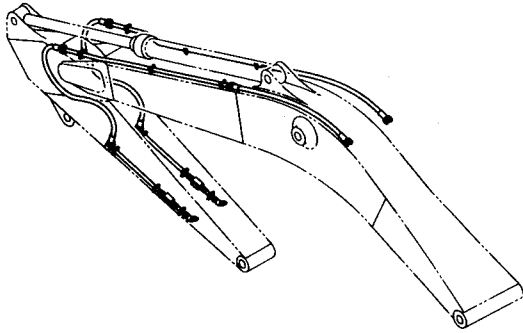

フロント配管: 2 (オカダ/古河ブレーカ) [スタンダードブーム, H ブーム] <450, H, MT, MTH>

FRONT PIPING: 2 (OKADA/FURUKAWA BREAKER) [STD. BOOM, H BOOM] <450, H, MT, MTH>

適用号機 010001-
Serial No.

符号 ITEM	部品番号 PART NO.	部 品 名	PART NAME	数量 Q' TY	サービス コード S. C	適用号機 SERIAL NO.	互 換 性 ICA	代 替 部 品 REPLACEABLE PART	
								部品番号 PART NO.	数量 Q' TY
01	4334364	クランプ:パイプ	CLAMP:PIPE	20					
06	J011285	ボルト:セムス	BOLT:SEMS	20		-D03/04			
06	J271285	ボルト:セムス	BOLT:SEMS	20	#D	D03/05-	T	J901285	20
								J222012	20
08	4343208	ホース	HOSE	2					
09	4508805	O-リング	O-RING	4					
10	4089703	フランジ:スプリット	FLANGE:SPLIT	12					
11	M341445	ボルト:ソケット	BOLT:SOCKET	24					
15	9743719	パイプ	PIPE	2					
17	4334364	クランプ:パイプ	CLAMP:PIPE	4					
18	J011285	ボルト:セムス	BOLT:SEMS	4		-D03/04			
18	J271285	ボルト:セムス	BOLT:SEMS	4	#D	D03/05-	T	J901285	4
								J222012	4
19	4447914	バルブ:ストップ	VALVE:STOP	2					
21	94-1306	アダプタ:S	ADAPTER:S	4					
27	8073297	パイプ	PIPE	1					
28	8073298	パイプ	PIPE	1					
29	4405944	ホース	HOSE	2					
55	4089703	フランジ:スプリット	FLANGE:SPLIT	4					
56	4508805	O-リング	O-RING	4					
57	M341445	ボルト:ソケット	BOLT:SOCKET	8					
60	9754840	パイプ	PIPE	2					
62	4437280	キャップ	CAP	2					
63	4381187	ブリーダ:エア	BLEEDER:AIR	2					
65	4447524	アダプタ:S	ADAPTER:S	2					
65A	970860	O-リング	O-RING	1					
66	94-0605	エルボ:S	ELBOW:S	2					
67	94-1306	アダプタ:S	ADAPTER:S	2					

フロント配管: 1 (NPKブレーカ) <450, H, MT, MTH>
 FRONT PIPING: 1 (NPK BREAKER) <450, H, MT, MTH>

適用号機 010001-
 Serial No.

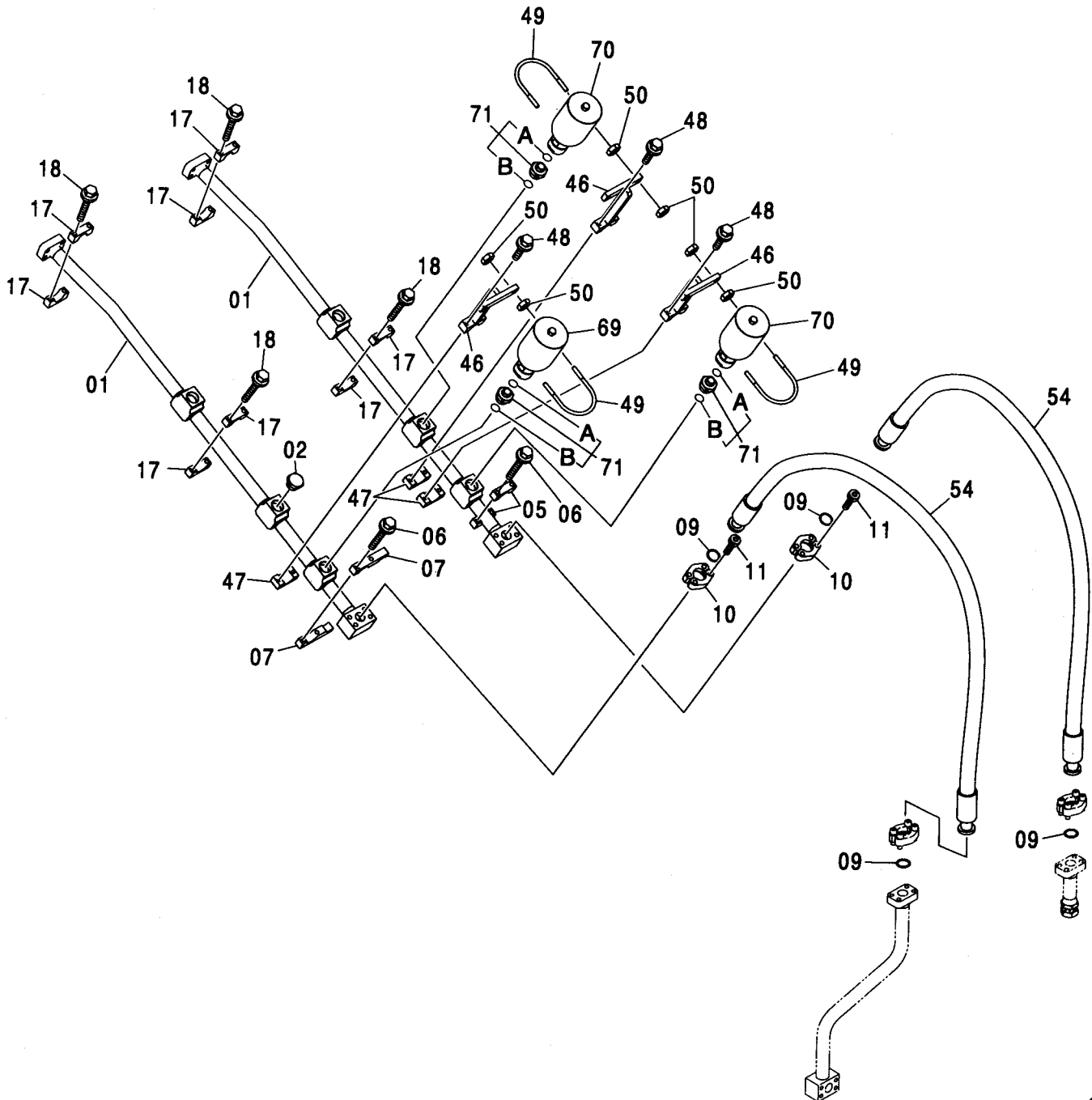
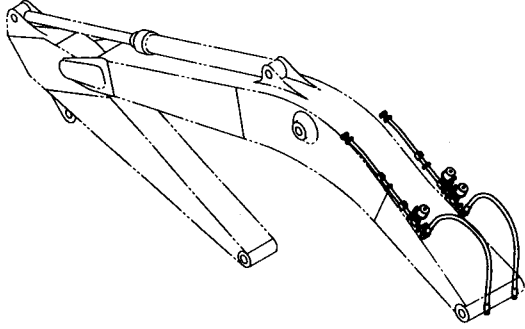

フロント配管: 1 (NPKブレーカ) <450, H, MT, MTH>
 FRONT PIPING: 1 (NPK BREAKER) <450, H, MT, MTH>

適用号機 010001-
 Serial No.

符号 ITEM	部品番号 PART NO.	部 品 名	PART NAME	数量 Q' TY	サービス コード S. C	適用号機 SERIAL NO.	互 換 性 ICA	代 替 部 品 REPLACEABLE PART	
								部品番号 PART NO.	数量 Q' TY
01	8075907	パイプ	PIPE	2					
02	A885000	プラグ	PLUG	1					
02A	970860	-O-リング	-O-RING	1					
05	4334364	クランプ:パイプ	CLAMP:PIPE	2					
06	J011285	ボルト:セムス	BOLT:SEMS	4		-D03/04			
06	J271285	ボルト:セムス	BOLT:SEMS	4	#D	D03/05-	T	J901285	4
								J222012	4
07	4347727	クランプ:パイプ	CLAMP:PIPE	2					
09	4508805	O-リング	O-RING	4					
10	4089703	フランジ:スプリット	FLANGE:SPLIT	4					
11	M341445	ボルト:ソケット	BOLT:SOCKET	8					
17	4334364	クランプ:パイプ	CLAMP:PIPE	8					
18	J011285	ボルト:セムス	BOLT:SEMS	8		-D03/04			
18	J271285	ボルト:セムス	BOLT:SEMS	8	#D	D03/05-	T	J901285	8
								J222012	8
46	8056999	ブラケット	BRACKET	3					
47	4317910	クランプ:パイプ	CLAMP:PIPE	3					
48	J011255	ボルト:セムス	BOLT:SEMS	6		-D03/04			
48	J271255	ボルト:セムス	BOLT:SEMS	6	#D	D03/05-	T	J901255	6
								J222012	6
49	4289010	ボルト:U	BOLT:U	3					
50	J950012	ナット	NUT	12					
54	4344300	ホース	HOSE	2					
69	4461979	アキュムレータ	ACCUMULATOR	1					
70	4461977	アキュムレータ	ACCUMULATOR	2					
71	4464962	アダプタ:S	ADAPTER:S	3					
71A	4506424	-O-リング	-O-RING	1					
71B	970860	-O-リング	-O-RING	1					

フロント配管: 2 (NPKブレーカ) <450, H, MT, MTH>
FRONT PIPING: 2 (NPK BREAKER) <450, H, MT, MTH>

適用号機 010001-
Serial No.

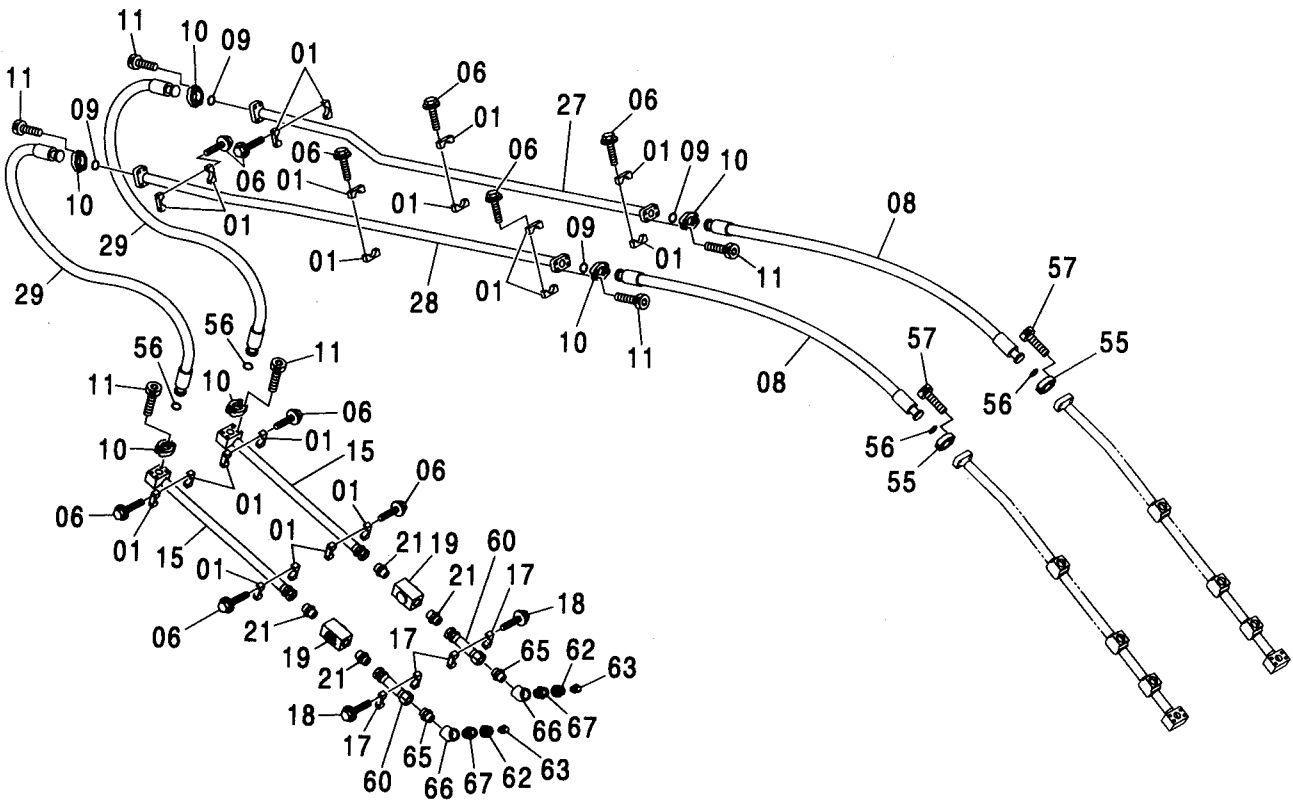
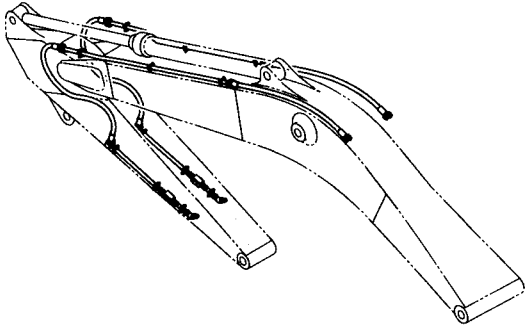

フロント配管: 2 (NPKブレーカ) <450, H, MT, MTH>
 FRONT PIPING: 2 (NPK BREAKER) <450, H, MT, MTH>

適用号機 010001-
 Serial No.

符号 ITEM	部品番号 PART NO.	部 品 名	PART NAME	数量 Q' TY	サービス コード S. C	適用号機 SERIAL NO.	互 換 性 I CA	代 替 部 品 REPLACEABLE PART	
								部品番号 PART NO.	数量 Q' TY
01	4334364	クランプ:パイプ	CLAMP:PIPE	20					
06	J011285	ボルト:セムス	BOLT:SEMS	20		-D03/04			
06	J271285	ボルト:セムス	BOLT:SEMS	20	#D	D03/05-	T	J901285	20
								J222012	20
08	4343208	ホース	HOSE	2					
09	4508805	O-リング	O-RING	4					
10	4089703	フランジ:スプリット	FLANGE:SPLIT	12					
11	M341445	ボルト:ソケット	BOLT:SOCKET	24					
15	9743719	パイプ	PIPE	2					
17	4334364	クランプ:パイプ	CLAMP:PIPE	4					
18	J011285	ボルト:セムス	BOLT:SEMS	4		-D03/04			
18	J271285	ボルト:セムス	BOLT:SEMS	4	#D	D03/05-	T	J901285	4
								J222012	4
19	4447914	バルブ:ストップ	VALVE:STOP	2					
21	94-1306	アダプタ:S	ADAPTER:S	4					
27	8073297	パイプ	PIPE	1					
28	8073298	パイプ	PIPE	1					
29	4405944	ホース	HOSE	2					
55	4089703	フランジ:スプリット	FLANGE:SPLIT	4					
56	4508805	O-リング	O-RING	4					
57	M341445	ボルト:ソケット	BOLT:SOCKET	8					
60	9754840	パイプ	PIPE	2					
62	4437280	キャップ	CAP	2					
63	4381187	ブリーダ:エア	BLEEDER:AIR	2					
65	4447524	アダプタ:S	ADAPTER:S	2					
65A	970860	O-リング	O-RING	1					
66	94-0605	エルボ:S	ELBOW:S	2					
67	94-1306	アダプタ:S	ADAPTER:S	2					

ブーム配管 (スタンダードブーム, H ブーム) [ブレーカ & クラッシャ]
 BOOM PIPING (STD. BOOM, H BOOM) [BREAKER & CRUSHER]

適用号機 450, H, MT, MTH : 010001-
 Serial No. 460 : 050001-

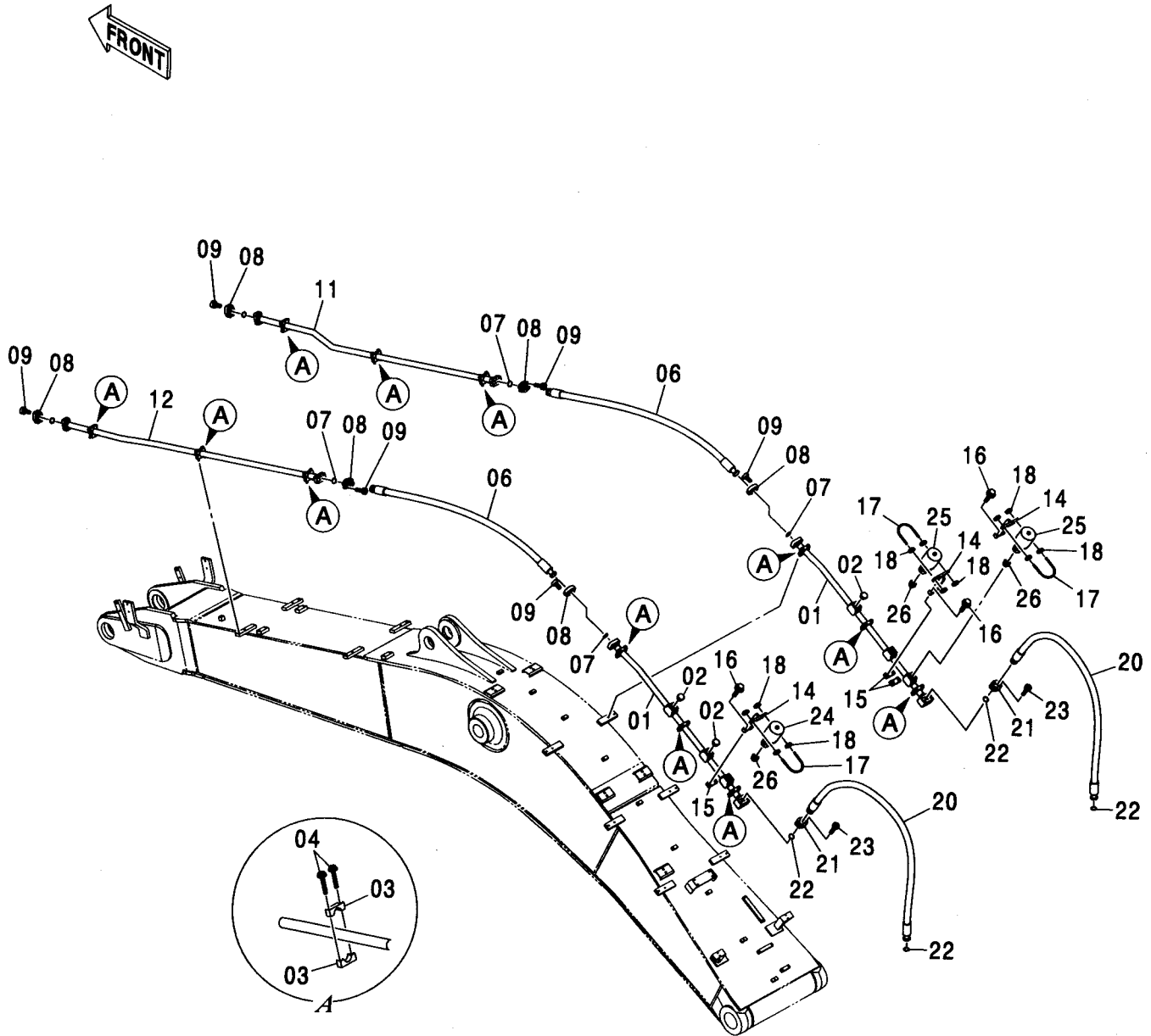

ブーム配管 (スタンダードブーム, H ブーム) [ブレーカ & クラッシャ]
BOOM PIPING (STD. BOOM, H BOOM) [BREAKER & CRUSHER]

適用号機 450, H, MT, MTH : 010001-

Serial No. 460 : 050001-

符号 ITEM	部品番号 PART NO.	部 品 名	PART NAME	数量 Q' TY	サービス コード S. C	適用号機 SERIAL NO.	互 換 性 I C A	代 替 部 品 REPLACEABLE PART	
								部品番号 PART NO.	数量 Q' TY
01	8075907	パイプ	PIPE	2					
02	A885000	プラグ	PLUG	3					
02A	970860	・O-リング	・O-RING	1					
03	4334364	クランプ;パイプ	CLAMP;PIPE	24					
04	J271285	ボルト;セムス	BOLT;SEMS	24	D				
04A	J901285	・ボルト	・BOLT	1					
04B	J222012	・ワッシャ	・WASHER	1					
06	4343208	ホース	HOSE	2					
07	4508805	O-リング	O-RING	4					
08	4089703	フランジ;スプリット	FLANGE;SPLIT	12					
09	M341445	ボルト;ソケット	BOLT;SOCKET	24					
11	8073297	パイプ	PIPE	1					
12	8073298	パイプ	PIPE	1					
14	8056999	ブラケット	BRACKET	3					
15	4317910	クランプ;パイプ	CLAMP;PIPE	3					
16	J271255	ボルト;セムス	BOLT;SEMS	6	D				
16A	J901255	・ボルト	・BOLT	1					
16B	J222012	・ワッシャ	・WASHER	1					
17	4289010	ボルト;U	BOLT;U	3					
18	J950012	ナット	NUT	12					
20	4344300	ホース	HOSE	2					
21	4089703	フランジ;スプリット	FLANGE;SPLIT	4					
22	4508805	O-リング	O-RING	4					
23	M341445	ボルト;ソケット	BOLT;SOCKET	8					
24	4461979	アキュムレータ	ACCUMULATOR	1					
25	4461977	アキュムレータ	ACCUMULATOR	2					
26	4464962	アダプタ;S	ADAPTER;S	3					
26A	4506424	・O-リング	・O-RING	1					
26B	970860	・O-リング	・O-RING	1					

ブーム配管 (BE ブーム) [ブレーカ & クラッシャ]
 BOOM PIPING (BE BOOM) [BREAKER & CRUSHER]

適用号機 450, H, MT, MTH : 010001-
 Serial No. 460 : 050001-

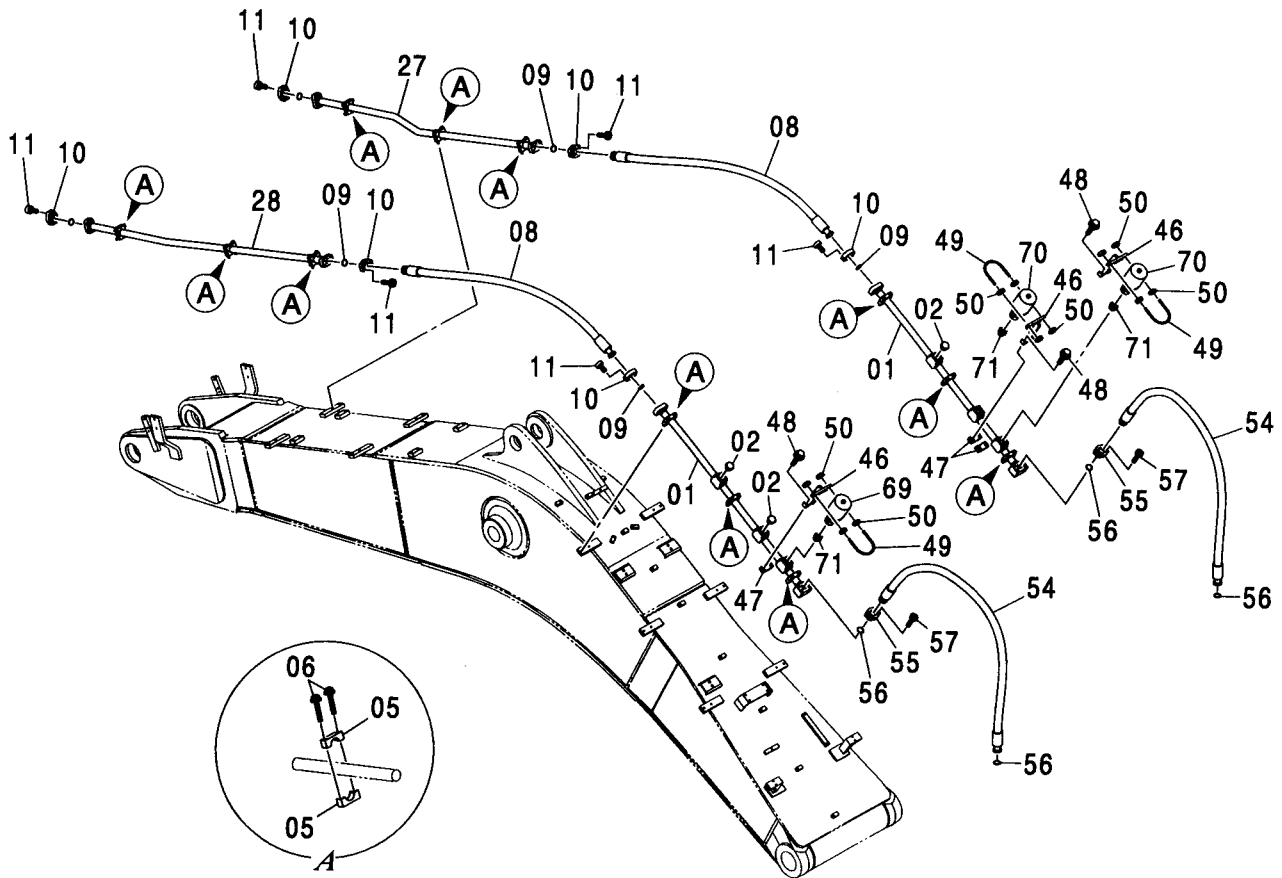

ブーム配管 (BE ブーム) [ブレーカ & クラッシャ]
BOOM PIPING (BE BOOM) [BREAKER & CRUSHER]

適用号機 450,H,MT,MTH : 010001-
Serial No. 460 : 050001-

符号 ITEM	部品番号 PART NO.	部 品 名	PART NAME	数量 Q'TY	サービス コード S. C	適用号機 SERIAL NO.	互 換 性 I C A	代 替 部 品 REPLACEABLE PART	
								部品番号 PART NO.	数量 Q'TY
01	8093302	パイプ	PIPE	2					
02	A885000	プラグ	PLUG	3					
02A	970860	・O-リング	・O-RING	1					
05	4334364	クランプ;パイプ	CLAMP;PIPE	24					
06	J271285	ボルト;セムス	BOLT;SEMS	24	D				
06A	J901285	・ボルト	・BOLT	1					
06B	J222012	・ワッシャ	・WASHER	1					
08	4343208	ホース	HOSE	2					
09	4508805	O-リング	O-RING	4					
10	4089703	フランジ;スプリット	FLANGE;SPLIT	12					
11	M341445	ボルト;ソケット	BOLT;SOCKET	24					
27	8093295	パイプ	PIPE	1					
28	8093296	パイプ	PIPE	1					
46	8056999	ブラケット	BRACKET	3					
47	4317910	クランプ;パイプ	CLAMP;PIPE	3					
48	J271255	ボルト;セムス	BOLT;SEMS	6	D				
48A	J901255	・ボルト	・BOLT	1					
48B	J222012	・ワッシャ	・WASHER	1					
49	4289010	ボルト;U	BOLT;U	3					
50	J950012	ナット	NUT	12					
54	4344300	ホース	HOSE	2					
55	4089703	フランジ;スプリット	FLANGE;SPLIT	4					
56	4508805	O-リング	O-RING	4					
57	M341445	ボルト;ソケット	BOLT;SOCKET	8					
69	4461979	アキュムレータ	ACCUMULATOR	1					
70	4461977	アキュムレータ	ACCUMULATOR	2					
71	4464962	アダプタ;S	ADAPTER;S	3					
71A	4506424	・O-リング	・O-RING	1					
71B	970860	・O-リング	・O-RING	1					

アーム配管 (スタンダードアーム, H アーム) [ブレーカ & クラッシャ]
 ARM PIPING (STD. ARM, H ARM) [BREAKER & CRUSHER]

適用号機 450, H, MT, MTH : 010001-
 Serial No. 460 : 050001-

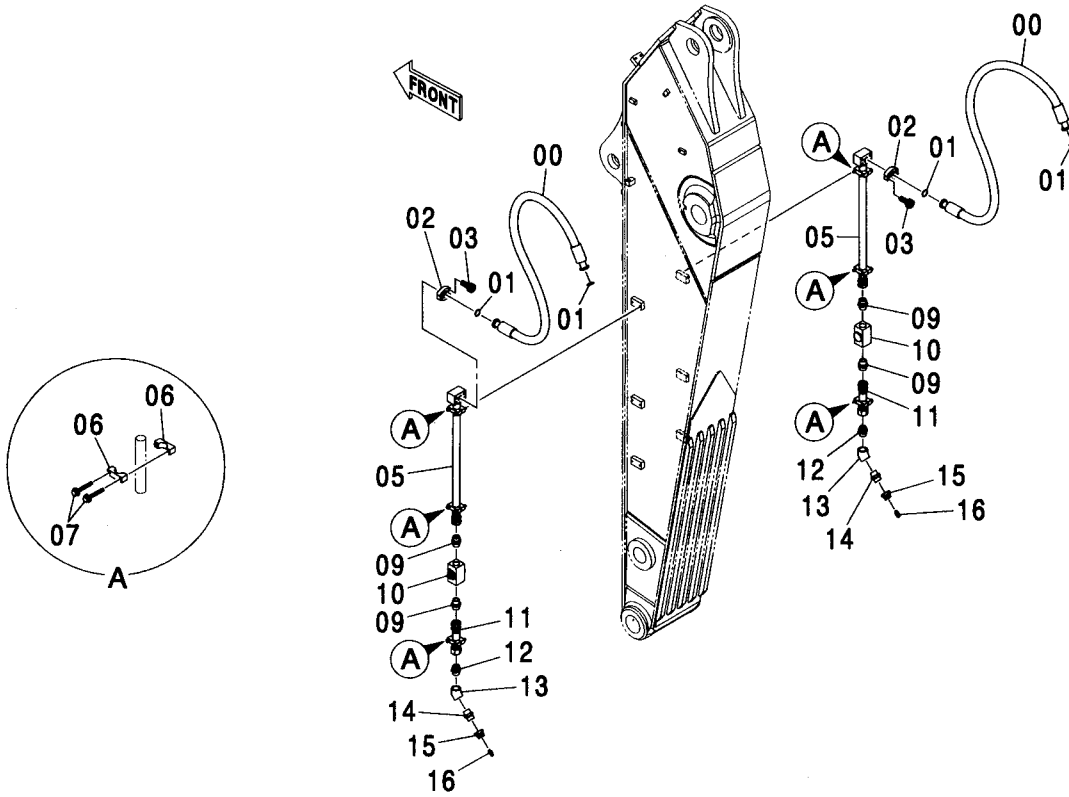

Ⓜ

符号 ITEM	部品番号 PART NO.	部 品 名	PART NAME	数量 Q'TY	サービス コード S. C	適用号機 SERIAL NO.	互換性 ICA	代替部品 REPLACEABLE PART	
								部品番号 PART NO.	数量 Q'TY
00	4405944	ホース	HOSE	2					
01	4508805	O-リング	O-RING	4					
02	4089703	フランジ:スプリット	FLANGE:SPLIT	4					
03	M341445	ボルト:ソケット	BOLT:SOCKET	8					
05	9743719	パイプ	PIPE	2					
06	4334364	クランプ:パイプ	CLAMP:PIPE	12					
07	J271285	ボルト:セムス	BOLT:SEMS	12	D				
07A	J901285	・ボルト	・BOLT	1					
07B	J222012	・ワッシャ	・WASHER	1					
09	94-1306	アダプタ:S	ADAPTER:S	4					
10	4447914	バルブ:ストップ	VALVE:STOP	2					
11	9754840	パイプ	PIPE	2					
12	4447524	アダプタ:S	ADAPTER:S	2					
12A	970860	・O-リング	・O-RING	1					
13	94-0605	エルボ:S	ELBOW:S	2					
14	94-1306	アダプタ:S	ADAPTER:S	2					
15	4437280	キャップ	CAP	2					
16	4381187	ブリーダ:エア	BLEEDER:AIR	2					

アーム配管 (BE アーム) [ブレーカ & クラッシャ]
 ARM PIPING (BE ARM) [BREAKER & CRUSHER]

適用号機 450, H, MT, MTH : 010001-
 Serial No. 460 : 050001-

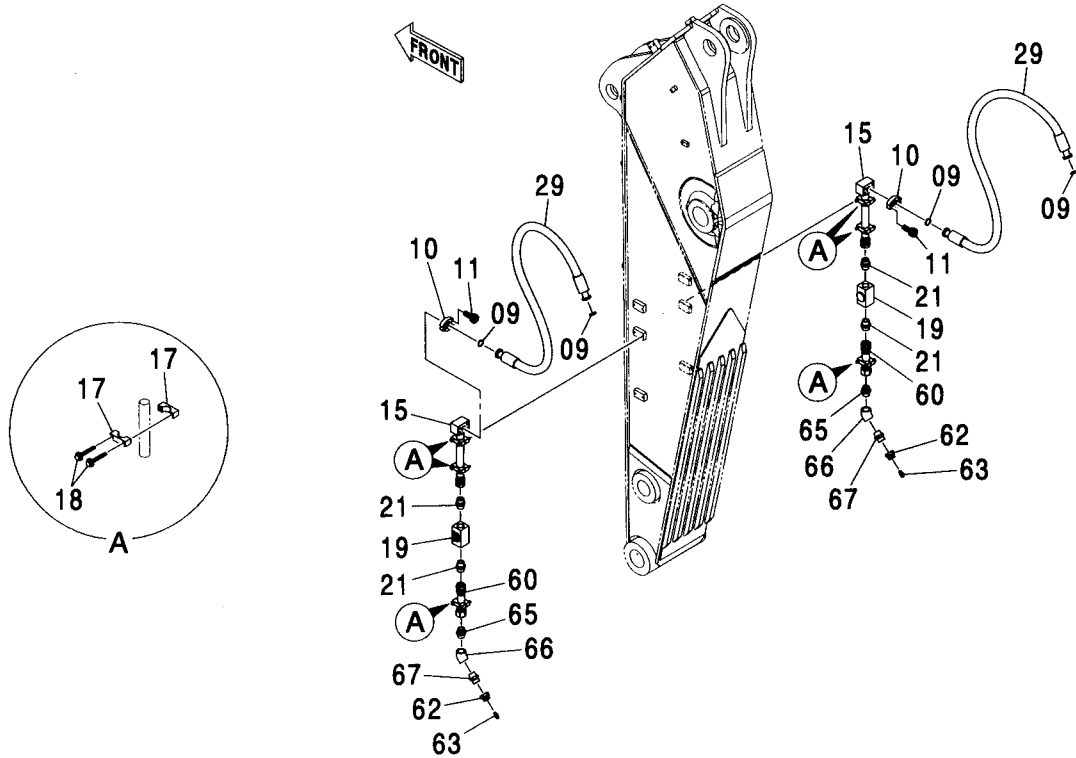

符号 ITEM	部品番号 PART NO.	部 品 名	PART NAME	数量 Q' TY	サービス コード S. C	適用号機 SERIAL NO.	互 換 性 I C A	代 替 部 品 REPLACEABLE PART	
								部品番号 PART NO.	数量 Q' TY
09	4508805	O-リング	O-RING	4					
10	4089703	フランジ : スプリット	FLANGE : SPLIT	4					
11	M341445	ボルト : ソケット	BOLT : SOCKET	8					
15	9758442	パイプ	PIPE	2					
17	4334364	クランプ : パイプ	CLAMP : PIPE	12					
18	J271285	ボルト : セムス	BOLT : SEMS	12	D				
18A	J901285	・ボルト	・BOLT	1					
18B	J222012	・ワッシャ	・WASHER	1					
19	4447914	バルブ : ストップ	VALVE : STOP	2					
21	94-1306	アダプタ : S	ADAPTER : S	4					
29	4405944	ホース	HOSE	2					
60	9754840	パイプ	PIPE	2					
62	4437280	キャップ	CAP	2					
63	4381187	ブリーダ : エア	BLEEDER : AIR	2					
65	4447524	アダプタ : S	ADAPTER : S	2					
65A	970860	・O-リング	・O-RING	1					
66	94-0605	エルボ : S	ELBOW : S	2					
67	94-1306	アダプタ : S	ADAPTER : S	2					

共用配管 (ブレーカ & クラッシャ)
COMMON PIPING (BRAKER & CRUSHER)

適用号機 450, H, MT, MTH : 010001-
Serial No. 460 : 050001-

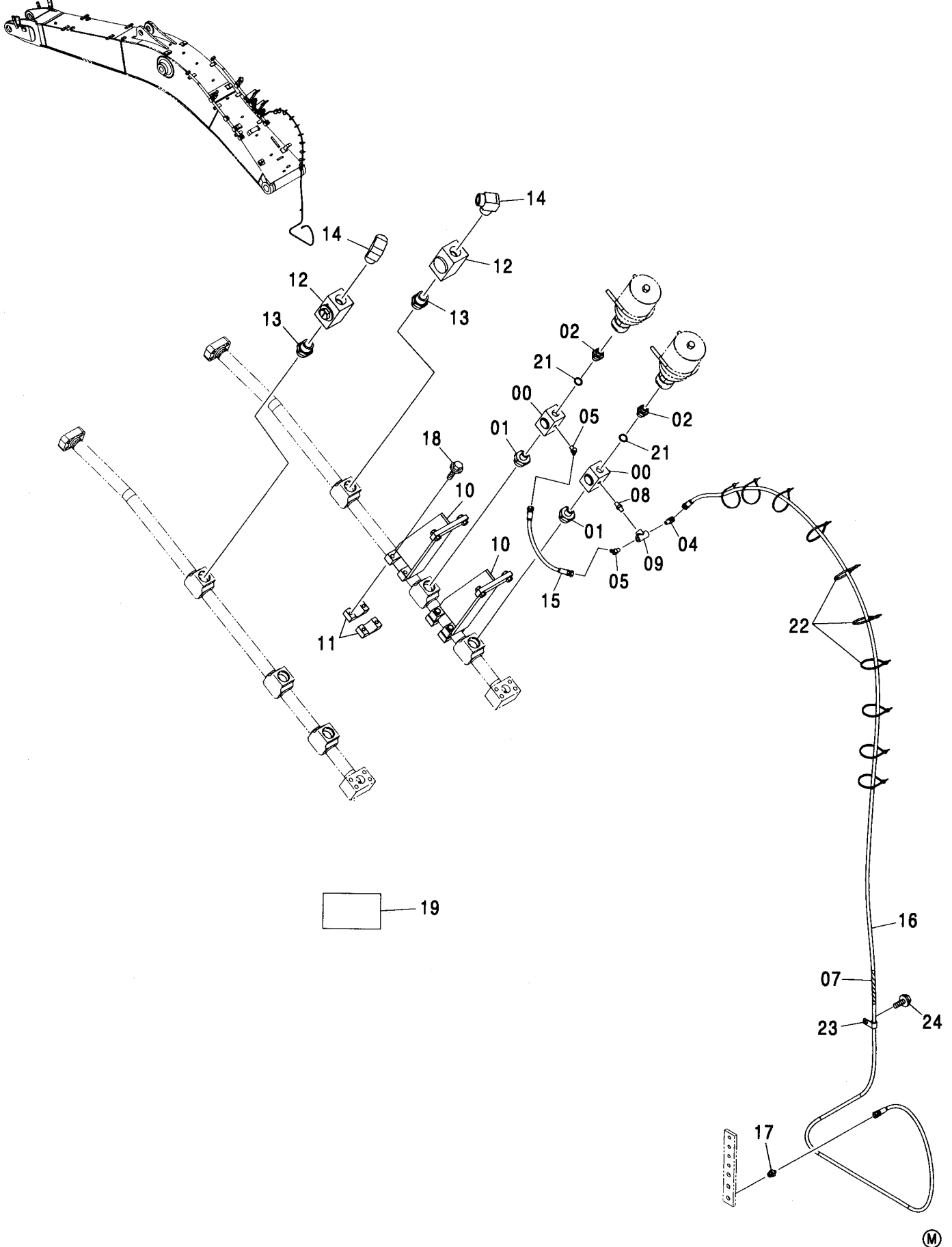

共用配管 (ブレーカ & クラッシャ)
COMMON PIPING (BRAKER & CRUSHER)

適用号機 450, H, MT, MTH : 010001-

Serial No. 460 : 050001-

符号 ITEM	部品番号 PART NO.	部 品 名	PART NAME	数量 Q' TY	サービス コード S. C	適用号機 SERIAL NO.	互 換 性 I C A	代 替 部 品 REPLACEABLE PART	
								部品番号 PART NO.	数量 Q' TY
00	4206361	バルブ : ストップ	VALVE : STOP	2					
01	4238877	アダプタ : S	ADAPTER : S	2					
01A	970860	-O-リング	-O-RING	1					
02	4208244	アダプタ : S	ADAPTER : S	2					
04	4154656	エルボ : S	ELBOW : S	1					
05	4154655	エルボ : S	ELBOW : S	2					
07	4133527	プロテクタ	PROTECTOR	6					
08	94-1701	アダプタ : S	ADAPTER : S	1					
09	94-0660	チー : S	TEE : S	1					
10	8066873	ブラケット	BRACKET	2					
11	4317910	クランプ : パイプ	CLAMP : PIPE	2					
12	4447914	バルブ : ストップ (NPKは不使用)	VALVE : STOP (except for NPK BRAKER)	2					
13	4238881	アダプタ : S (NPKは不使用)	ADAPTER : S (except for NPK BRAKER)	2					
13A	970860	-O-リング (NPKは不使用)	-O-RING (except for NPK BRAKER)	1					
14	4314059	エルボ : S (NPKは不使用)	ELBOW : S (except for NPK BRAKER)	2					
15	4247368	ホース (DG)	HOSE (DG)	1					
16	4245153	ホース	HOSE	1					
17	A852132	アダプタ : S	ADAPTER : S	1					
17A	4509180	-O-リング	-O-RING	1					
18	J011255	ボルト : セムス	BOLT : SEMS	4		-D03/04			
18	J271255	ボルト : セムス	BOLT : SEMS	4	#D	D03/05-	T	J901255	4
								J222012	4
19	2042304	ネームプレート (日本語)	NAME-PLATE (JAPANESE)	1					
19	2051480	ネームプレート (英語)	NAME-PLATE (ENGLISH)	1	#				
21	4506424	O-リング	O-RING	2					
22	4467676	クリップ : バンド	CLIP : BAND	10					
23	4190273	クリップ	CLIP	1					
24	J011022	ボルト : セムス	BOLT : SEMS	1		-D03/04			
24	J271025	ボルト : セムス	BOLT : SEMS	1	#D	D03/05-	T	J901025	1
								J222010	1

パイロット配管 (ブレーカ & クラッシャ)
PILOT PIPING (BRAKER & CRUSHER)

適用号機 450, H, MT, MTH : 010001-
Serial No. 460 : 050001-

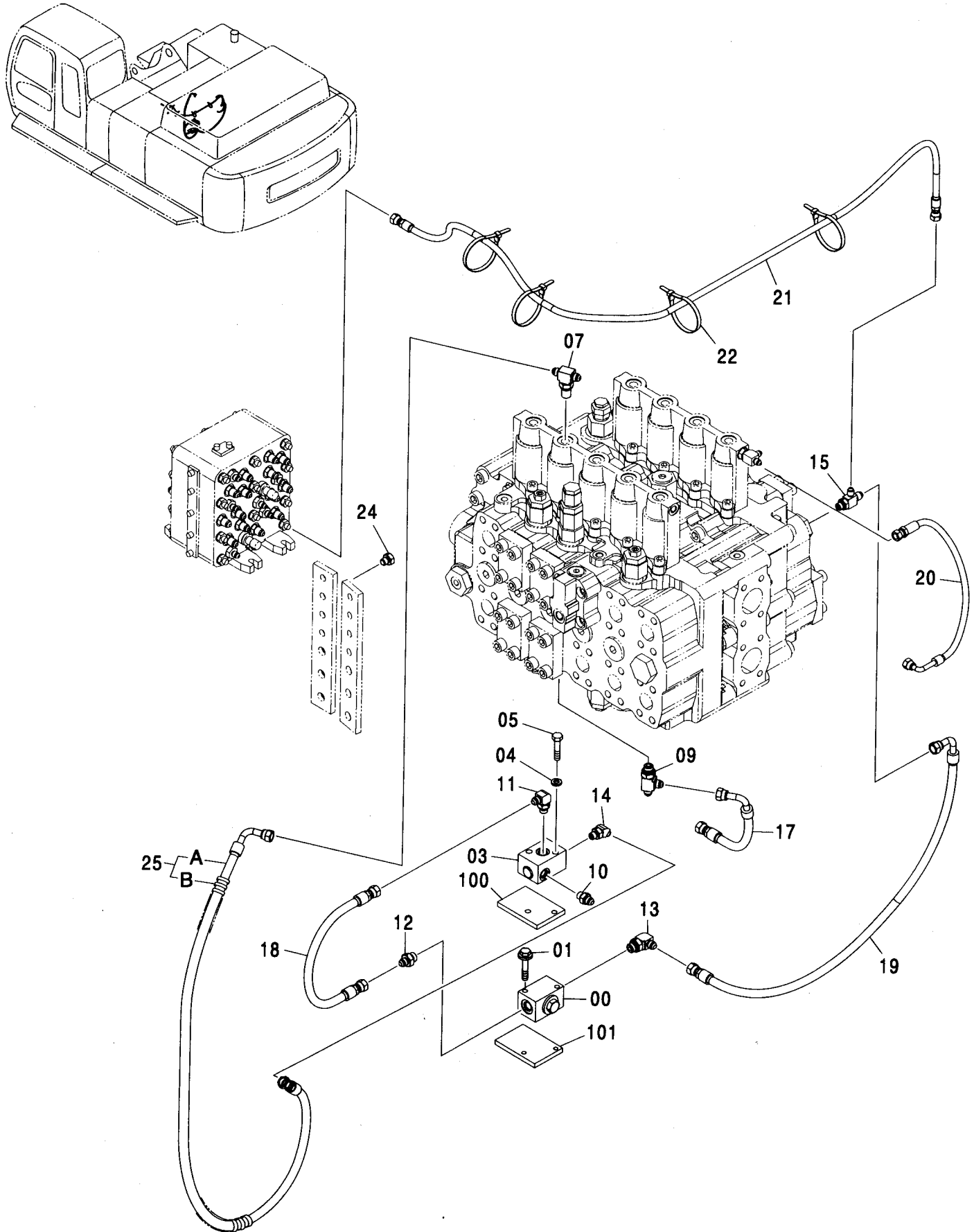

パイロット配管 (ブレーカ & クラッシャ)
PILOT PIPING (BRAKER & CRUSHER)

適用号機 450, H, MT, MTH : 010001-

Serial No. 460 : 050001-

符号 ITEM	部品番号 PART NO.	部 品 名	PART NAME	数量 Q' TY	サービス コード S. C	適用号機 SERIAL NO.	互 換 性 ICA	代 替 部 品 REPLACEABLE PART	
								部品番号 PART NO.	数量 Q' TY
00	4211313	バルブ;ストップ	VALVE: STOP	1					
01	J020860	ボルト;セムス	BOLT: SEMS	2		-D03/04			
01	J260860	ボルト;セムス	BOLT: SEMS	2	#D	D03/05-	T	J900860 A590108	2 2
03	4195759	バルブ;シャトル	VALVE: SHUTTLE	1	H				
04	A590910	ワッシャ;スプリング	WASHER: SPRING	2					
05	J901055	ボルト	BOLT	2					
07	4450662	チー;S	TEE: S	1					
07A	4509180	・O-リング	・O-RING	1					
09	A852433	チー;S	TEE: S	1					
09A	4509180	・O-リング	・O-RING	1					
10	A852123	アダプタ;S	ADAPTER: S	1					
10A	957366	・O-リング	・O-RING	1					
11	A852323	エルボ;S	ELBOW: S	1					
11A	957366	・O-リング	・O-RING	1					
12	A852133	アダプタ;S	ADAPTER: S	1					
12A	4509180	・O-リング	・O-RING	1					
13	A852333	エルボ;S	ELBOW: S	1					
13A	4509180	・O-リング	・O-RING	1					
14	A852223	エルボ;S	ELBOW: S	1					
14A	957366	・O-リング	・O-RING	1					
15	4219346	チー;S	TEE: S	1					
15A	957366	・O-リング	・O-RING	1					
17	4410485	ホース (SR)	HOSE (SR)	1					
18	4436267	ホース	HOSE	1					
19	4438674	ホース	HOSE	1					
20	4442219	ホース	HOSE	1					
21	4377919	ホース (PC1)	HOSE (PC1)	1					
22	4121859	クリップ;バンド	CLIP: BAND	4					
24	A885002	プラグ	PLUG	1					
24A	957366	・O-リング	・O-RING	1					
25	9218496	ホースアッセン	HOSE: ASSY	1					
25A	4382135	・ホース	・HOSE	1					
25B	4327293	・プロテクタ	・PROTECTOR	2					
100	4463704	シート;スクリュ	SEAT: SCREW	1	W				
101	4362113	シート;スクリュ	SEAT: SCREW	1	W				

ネームプレート (ブレーカ) <450, H, MT, MTH>
 NAME-PLATE (BREAKER) <450, H, MT, MTH>

適用号機 010001-
 Serial No.

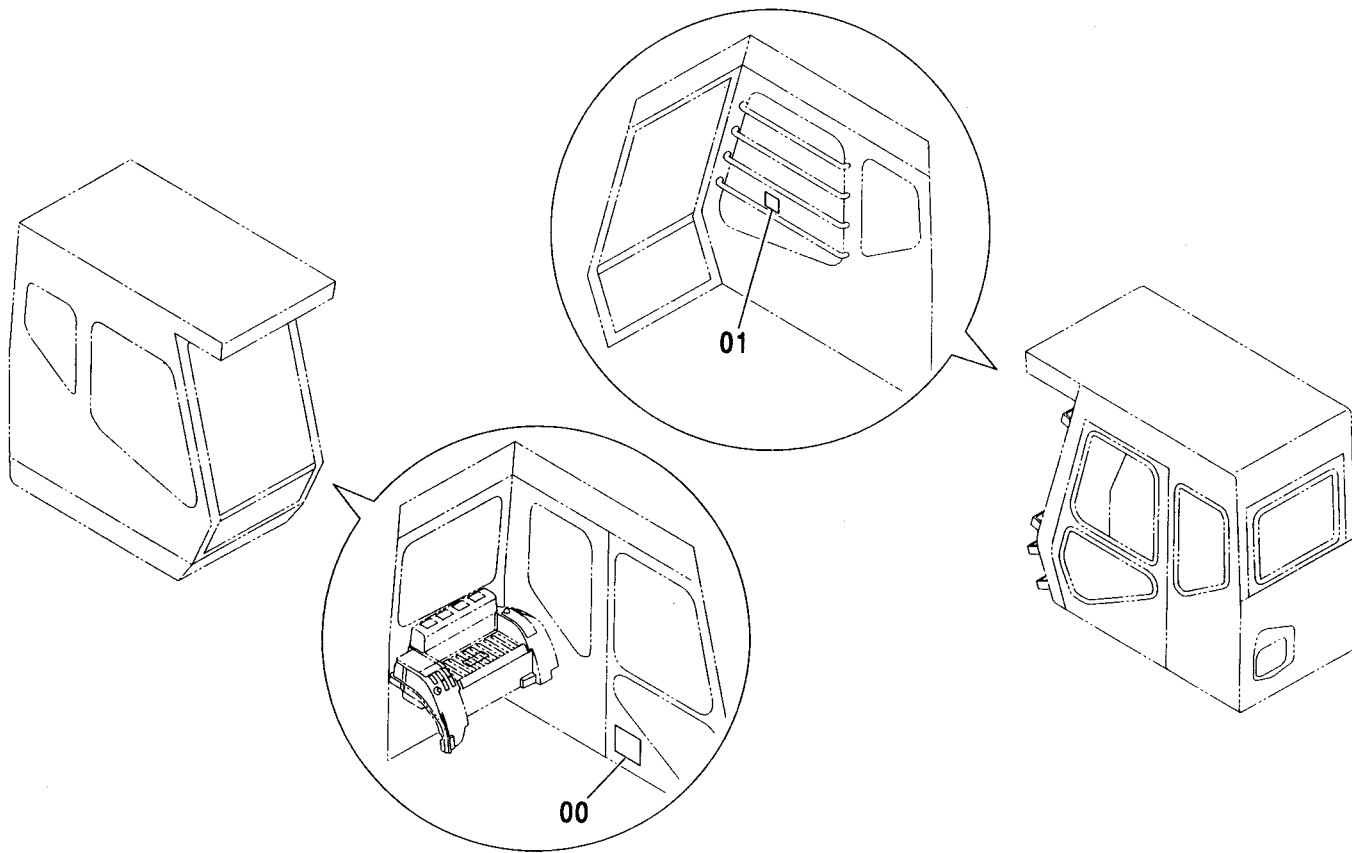

Ⓜ

符号 ITEM	部品番号 PART NO.	部 品 名	PART NAME	数量 Q' TY	サービス コード S. C	適用号機 SERIAL NO.	互 換 性 I.C.A	代 替 部 品 REPLACEABLE PART	
								部品番号 PART NO.	数量 Q' TY
00	2036742	ネームプレート	NAME-PLATE	1					
01	4459991	ネームプレート	NAME-PLATE	1					

MEMO

A series of horizontal dashed lines for writing.

電気式操作用品 <460>
ELECTRIC TYPE CONTROL PARTS <460>

適用号機 050001-
Serial No.

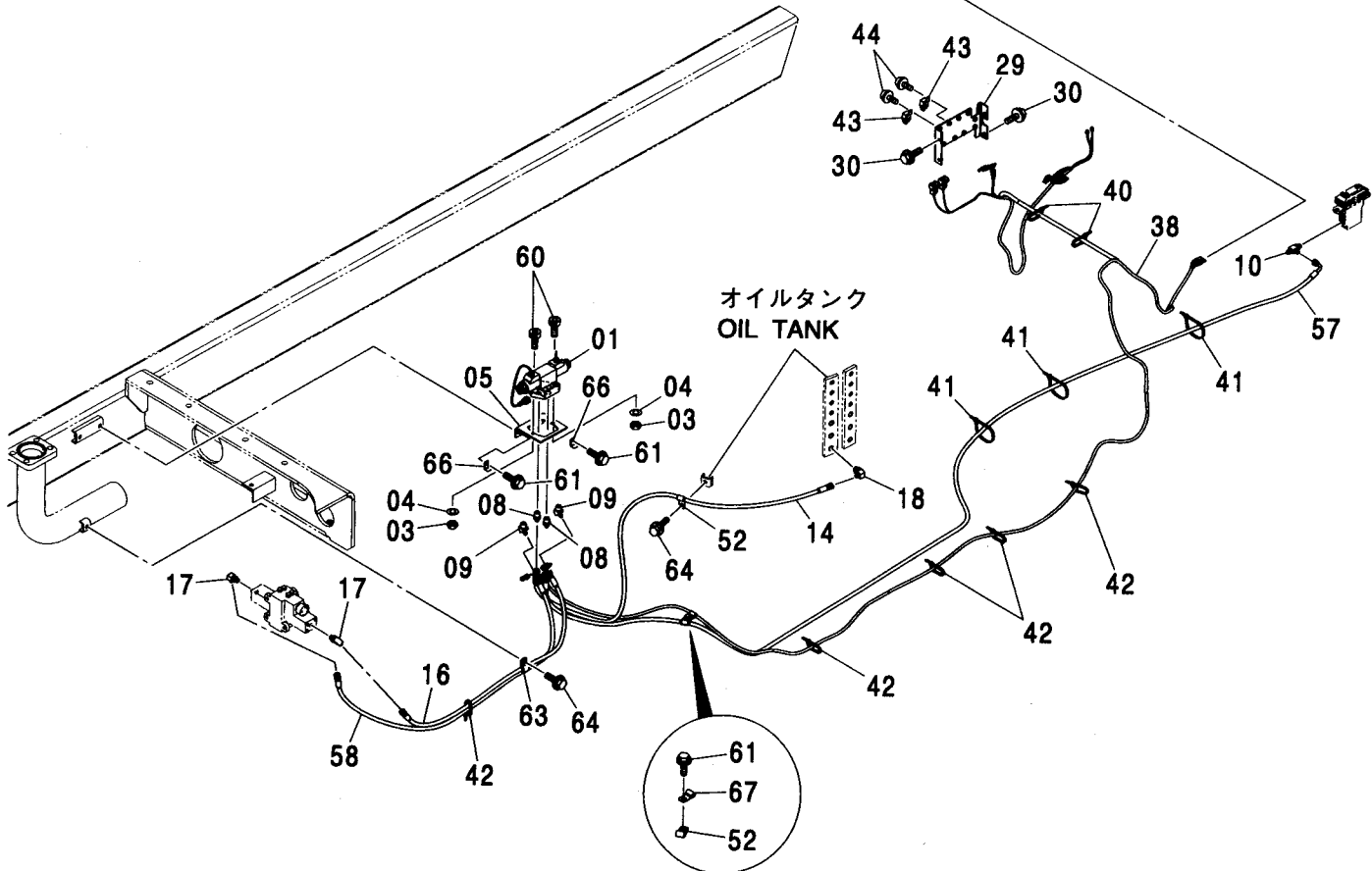
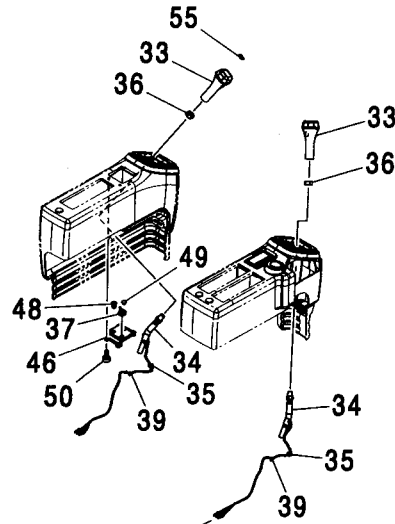
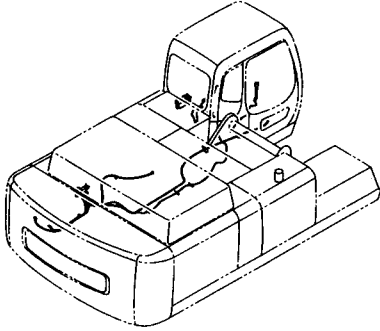

電気式操作用品 <460>
ELECTRIC TYPE CONTROL PARTS <460>

適用号機 050001-
Serial No.

符号 ITEM	部品番号 PART NO.	部 品 名	PART NAME	数量 Q' TY	サービス コード S. C	適用号機 SERIAL NO.	互 換 性 ICA	代 替 部 品 REPLACEABLE PART	
								部品番号 PART NO.	数量 Q' TY
01	4350150	バルブ ; ソレノイド*	VALVE ; SOLENOID	1	H				
03	M500605	ナット	NUT	2					
04	A590906	ワッシャ ; スプリング*	WASHER ; SPRING	2					
05	4291461	ブラケット	BRACKET	1					
08	4215649	アダプタ ; S	ADAPTER ; S	2					
09	4231245	エルボ ; S	ELBOW ; S	2					
10	4219346	チー ; S	TEE ; S	1					
10A	957366	・O-リング*	・O-RING	1					
14	4608134	ホース	HOSE	1					
16	4608136	ホース	HOSE	1					
17	A852322	エルボ ; S	ELBOW ; S	2					
17A	957366	・O-リング*	・O-RING	1					
18	A852332	エルボ ; S	ELBOW ; S	1					
18A	4509180	・O-リング*	・O-RING	1					
29	8082783	ブラケット	BRACKET	1					
30	J260616	ボルト ; セムス	BOLT ; SEMS	4	D				
30A	J900616	・ボルト	・BOLT	1					
30B	A590106	・ワッシャ ; フレーン	・WASHER ; PLANE	1					
33	4319774	グリップ*	GRIP	2					
34	9739222	レバー	LEVER	2					
35	487081	ブッシング ; ラバー	BUSHING ; RUBBER	2					
36	J952014	ナット	NUT	2					
37	4242001	スイッチ ; タンブラ	SWITCH ; TUMBLER	1					
38	2050442	ハーネス ; ワイヤ	HARNESS ; WIRE	1					
39	4300351	クリップ ; バンド*	CLIP ; BAND	2					
40	4163044	クリップ ; バンド*	CLIP ; BAND	10					
41	4121859	クリップ ; バンド*	CLIP ; BAND	4					
42	4055312	クリップ ; バンド*	CLIP ; BAND	10					
43	4414207	リレー	RELAY	2					
44	J460614	スクリュー ; セムス	SCREW ; SEMS	2					
46	3091842	パネル	PANEL	1					
48	4294437	キャップ*	CAP	1					
49	4385236	キャップ*	CAP	1					
50	4452613	スクリュー ; タッピング*	SCREW ; TAPPING	4					
52	4190272	クリップ*	CLIP	2					
55	4455930	ネームプレート	NAME-PLATE	1					
57	4614950	ホース	HOSE	1					
58	4378625	ホース	HOSE	1					
60	J780620	ボルト ; ソケット	BOLT ; SOCKET	2					
		次ページへ続く	CONTINUED						

電気式操作用品 <460> ELECTRIC TYPE CONTROL PARTS <460>

適用号機 050001-
Serial No.

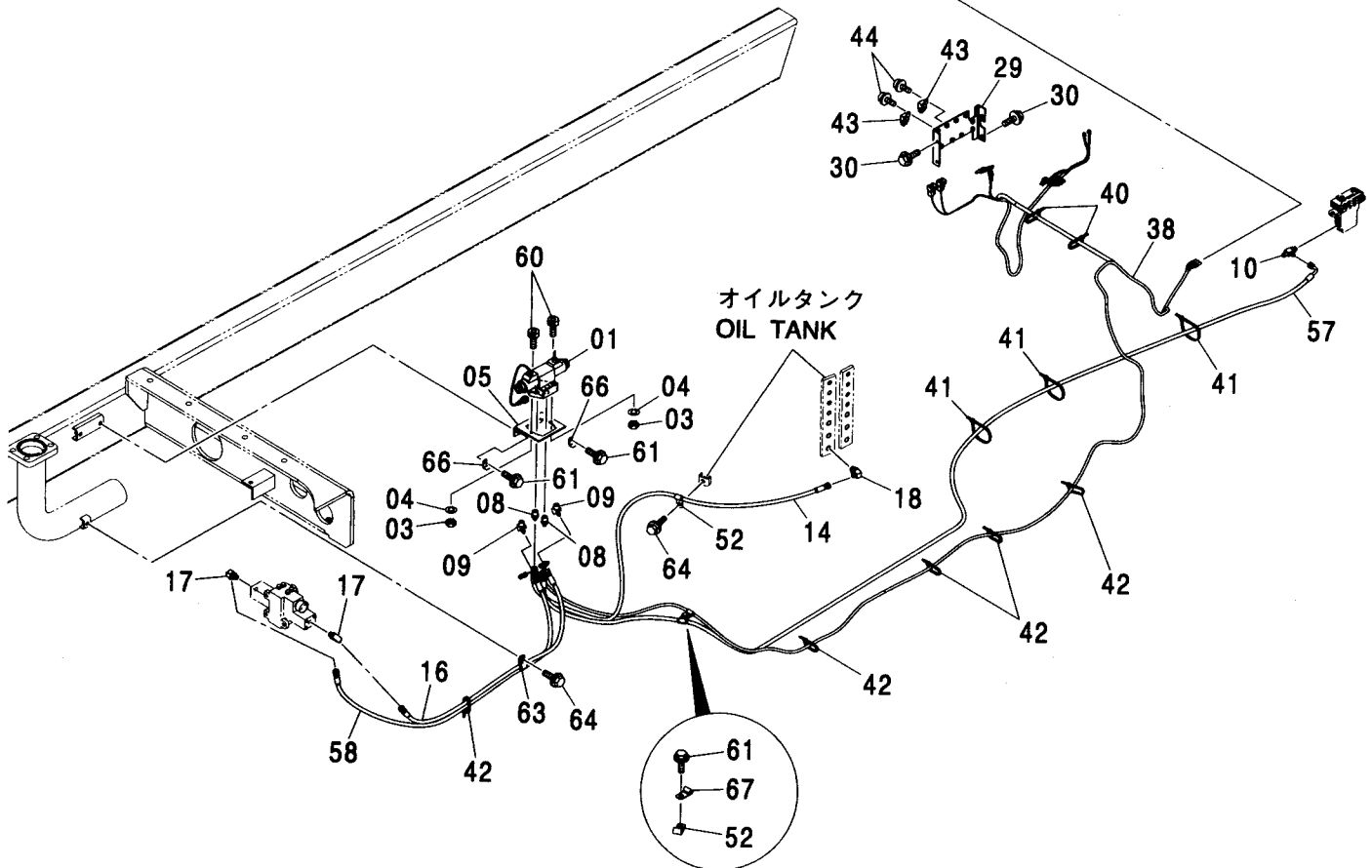
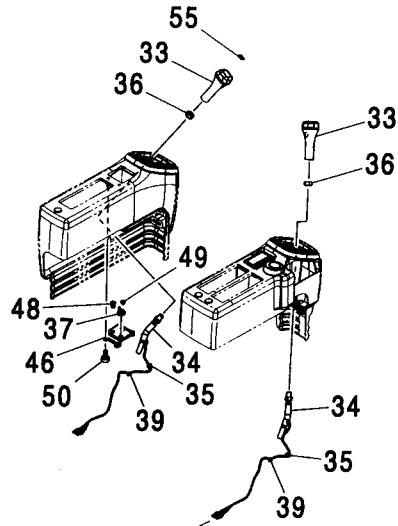
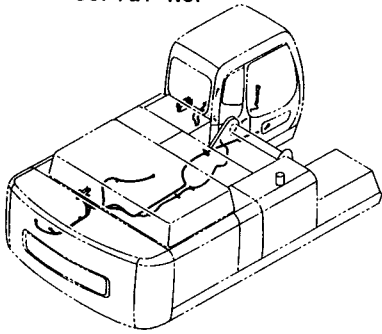

クイックヒッチ配管 (スタンダードブーム, H ブーム) <460>
 QUICKHITCH PIPING (STD. BOOM, H BOOM) <460>

適用号機 050001-
 Serial No.

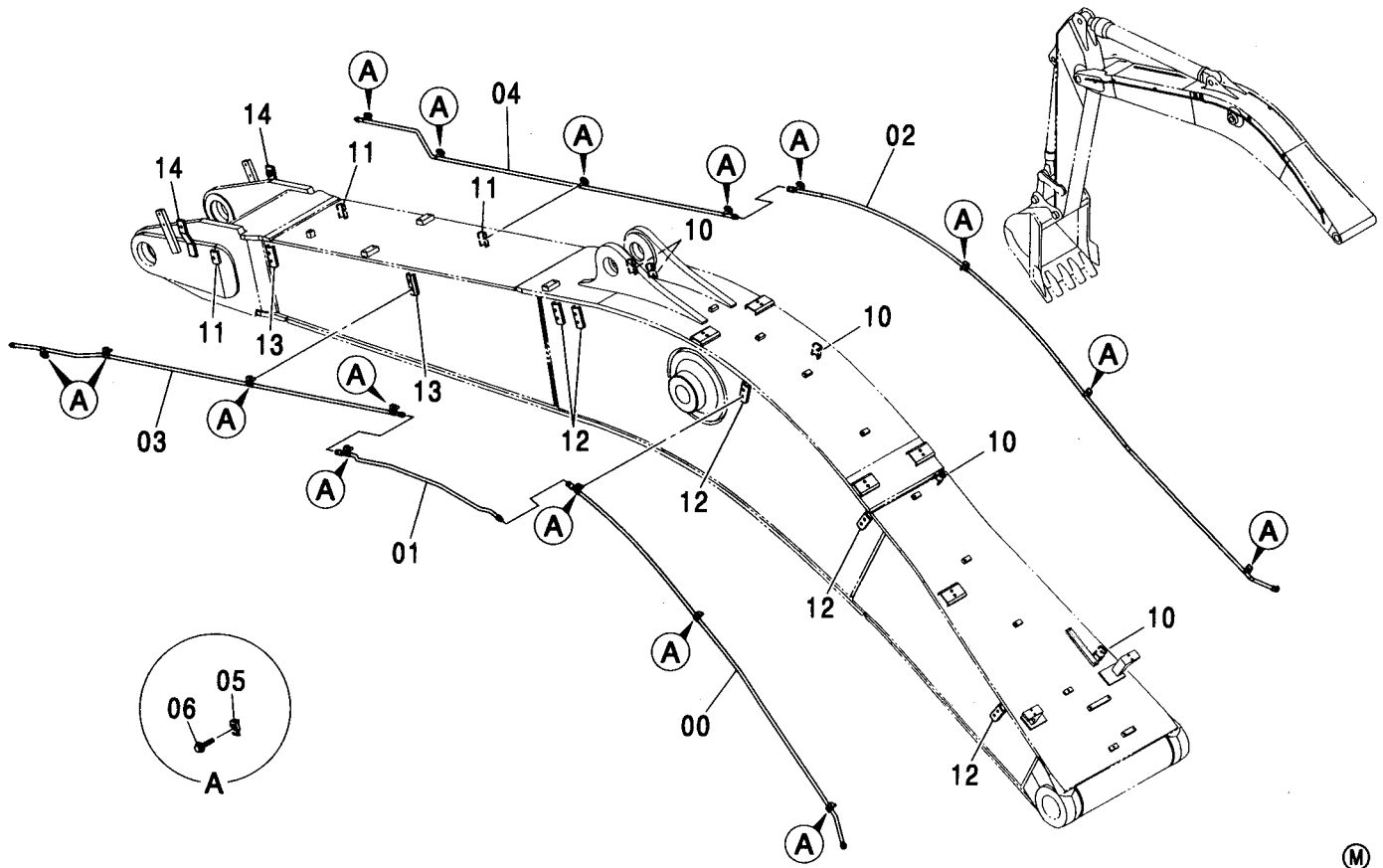

符号 ITEM	部品番号 PART NO.	部品名	PART NAME	数量 Q'TY	サービス コード S.C	適用号機 SERIAL NO.	互換性 ICA	代替部品 REPLACEABLE PART	
								部品番号 PART NO.	数量 Q'TY
00	8094448	パイプ	PIPE	1					
01	8094449	パイプ	PIPE	1					
02	8094395	パイプ	PIPE	1					
03	8094351	パイプ	PIPE	1					
04	9752907	パイプ	PIPE	1					
05	4190124	クランプ:パイプ	CLAMP:PIPE	16					
06	J271250	ボルト:セムス	BOLT:SEMS	16	D				
06A	J901250	・ボルト	・BOLT	1					
06B	J222012	・ワッシャ	・WASHER	1					
10	9749939	シート:スクリュ	SEAT:SCREW	5	W				
11	9752934	シート:スクリュ	SEAT:SCREW	3	W				
12	9760314	シート:スクリュ	SEAT:SCREW	5	W				
13	9761442	シート:スクリュ	SEAT:SCREW	2	W				
14	9752908	ブラケット	BRACKET	2	W				

クイックヒッチ配管 (BE ブーム) <460>
 QUICKHITCH PIPING (BE BOOM) <460>

適用号機 050001-
 Serial No.

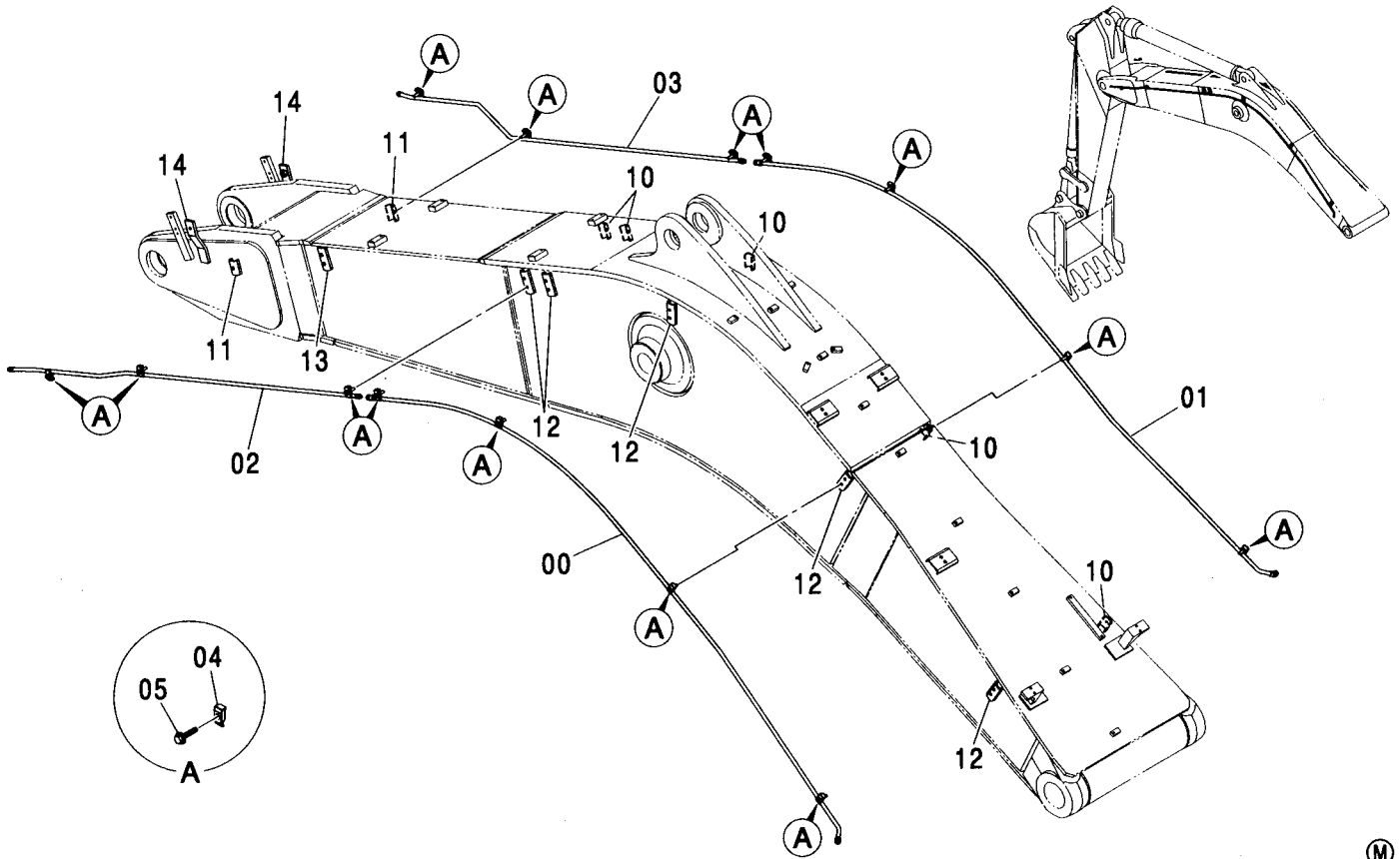

(M)

符号 ITEM	部品番号 PART NO.	部 品 名	PART NAME	数量 Q'TY	サービス コード S.C	適用号機 SERIAL NO.	代替部品 REPLACEABLE PART	
							互換性 ICA	部品番号 数量 PART NO. Q'TY
00	8093710	パイプ	PIPE	1				
01	8093711	パイプ	PIPE	1				
02	8093712	パイプ	PIPE	1				
03	8093709	パイプ	PIPE	1				
04	4190124	クランプ:パイプ	CLAMP:PIPE	14				
05	J271250	ボルト:セムス	BOLT:SEMS	14	D			
05A	J901250	・ボルト	・BOLT	1				
05B	J222012	・ワッシャ	・WASHER	1				
10	9749939	シート:スクリュ	SEAT:SCREW	5	W			
11	9752934	シート:スクリュ	SEAT:SCREW	2	W			
12	9760314	シート:スクリュ	SEAT:SCREW	5	W			
13	9761442	シート:スクリュ	SEAT:SCREW	1	W			
14	9752908	ブラケット	BRACKET	2	W			

クイックヒッチ配管 (スタンダードアーム, H アーム) <460>
 QUICKHITCH PIPING (STD. ARM, H ARM) <460>

適用号機
 Serial No. 050001-

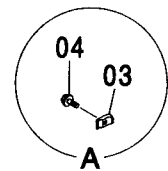
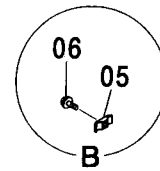
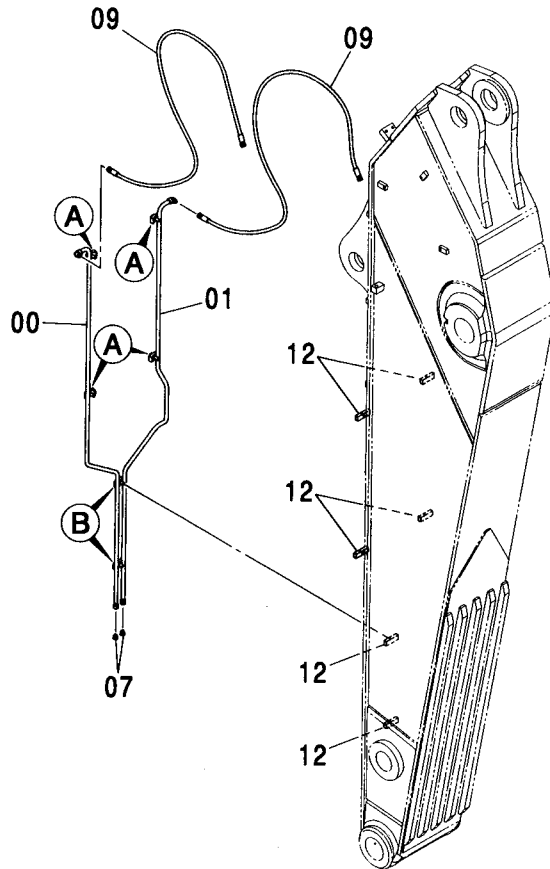
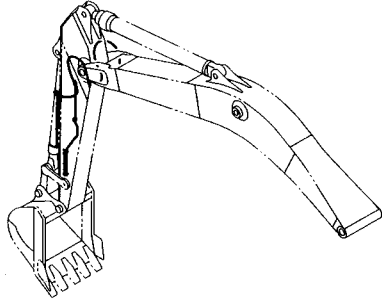

Ⓜ

符号 ITEM	部品番号 PART NO.	部 品 名	PART NAME	数量 Q' TY	サービス コード S. C	適用号機 SERIAL NO.	互 換 性 ICA	代 替 部 品 REPLACEABLE PART	
								部品番号 PART NO.	数量 Q' TY
00	8094170	パイプ	PIPE	1					
01	8094171	パイプ	PIPE	1					
03	4190124	クランプ;パイプ	CLAMP;PIPE	4					
04	J271245	ボルト;セムス	BOLT;SEMS	4	D				
04A	J901245	・ボルト	・BOLT	1					
04B	J222012	・ワッシャ	・WASHER	1					
05	4189858	クランプ;パイプ	CLAMP;PIPE	2					
06	J271240	ボルト;セムス	BOLT;SEMS	2	D				
06A	J901240	・ボルト	・BOLT	1					
06B	J222012	・ワッシャ	・WASHER	1					
07	A885003	プラグ	PLUG	2					
07A	4509180	・O-リング	・O-RING	1					
09	4396636	ホース	HOSE	2					
12	4339325	シート;スクリュ	SEAT;SCREW	6	W				

クイックヒッチ配管 (BE アーム) <460> QUICKHITCH PIPING (BE ARM) <460>

適用号機 050001-
Serial No.

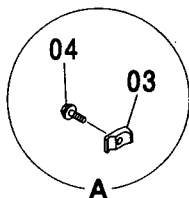
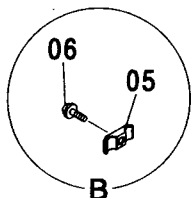
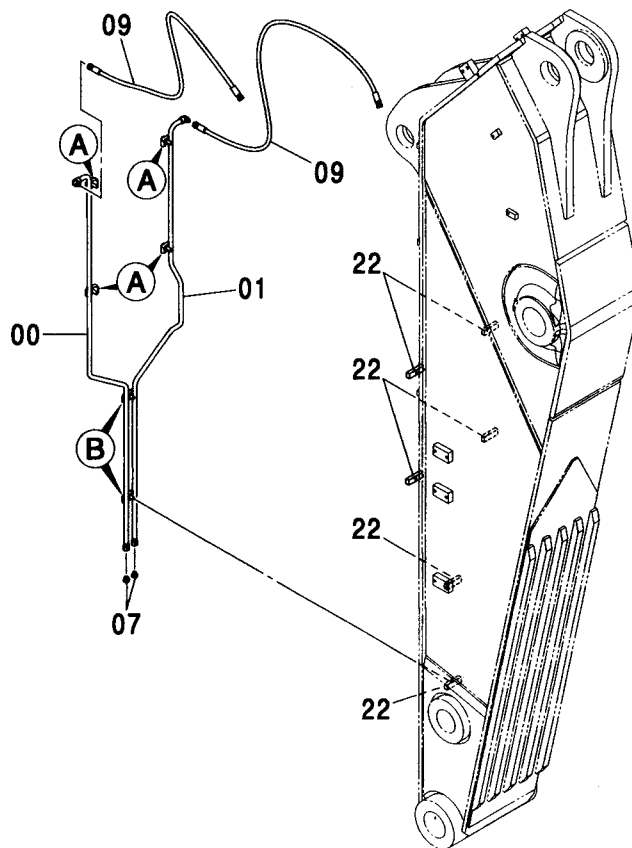
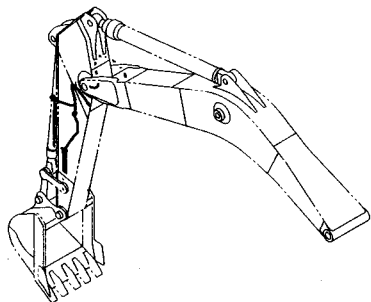

(M)

符号 ITEM	部品番号 PART NO.	部 品 名	PART NAME	数量 Q' TY	サービス コード S. C	適用号機 SERIAL NO.	互 換 性 I C A	代 替 部 品 REPLACEABLE PART	
								部品番号 PART NO.	数量 Q' TY
00	8092009	パイプ	PIPE	1					
01	8092010	パイプ	PIPE	1					
03	4190124	クランプ : パイプ	CLAMP; PIPE	4					
04	J271245	ボルト : セムス	BOLT; SEMS	4	D				
04A	J901245	・ボルト	・BOLT	1					
04B	J222012	・ワッシャ	・WASHER	1					
05	4189858	クランプ : パイプ	CLAMP; PIPE	2					
06	J271240	ボルト : セムス	BOLT; SEMS	2	D				
06A	J901240	・ボルト	・BOLT	1					
06B	J222012	・ワッシャ	・WASHER	1					
07	A885003	プラグ	PLUG	2					
07A	4509180	・O-リング	・O-RING	1					
09	4440410	ホース	HOSE	2					
22	4339325	シート : スクリュー	SEAT; SCREW	6	W				

クイックヒッチ配管 (セミロングアーム) <460> QUICKHITCH PIPING (SEMI-LONG ARM) <460>

適用号機 050001-
Serial No.

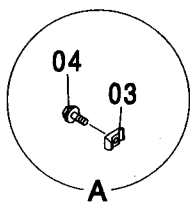
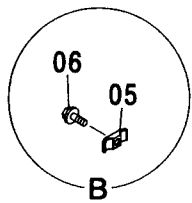
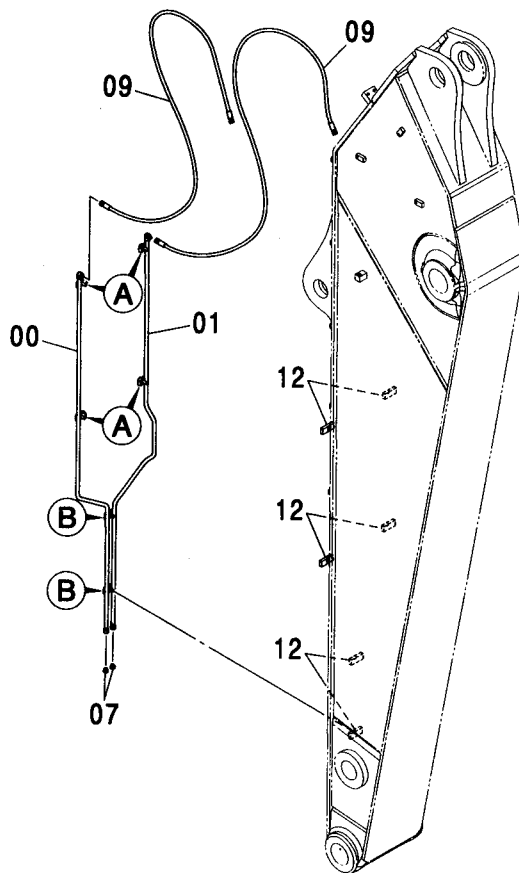
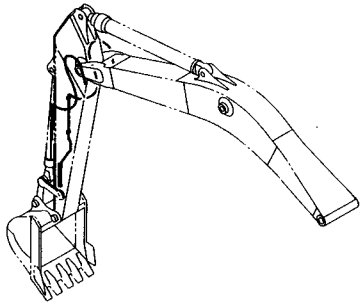

(M)

符号 ITEM	部品番号 PART NO.	部 品 名	PART NAME	数量 Q' TY	サービス コード S. C	適用号機 SERIAL NO.	互 換 性 I C A	代 替 部 品 REPLACEABLE PART	
								部品番号 PART NO.	数量 Q' TY
00	8094597	パイプ	PIPE	1					
01	8094598	パイプ	PIPE	1					
03	4190124	クランプ;パイプ	CLAMP;PIPE	4					
04	J271245	ボルト;セムス	BOLT;SEMS	4	D				
04A	J901245	・ボルト	・BOLT	1					
04B	J222012	・ワッシャ	・WASHER	1					
05	4189858	クランプ;パイプ	CLAMP;PIPE	2					
06	J271240	ボルト;セムス	BOLT;SEMS	2	D				
06A	J901240	・ボルト	・BOLT	1					
06B	J222012	・ワッシャ	・WASHER	1					
07	A885003	プラグ	PLUG	2					
07A	4509180	・O-リング	・O-RING	1					
09	4613801	ホース	HOSE	2					
12	4339325	シート;スクリュ	SEAT;SCREW	6					

アシスト配管 (スタンダードブーム, H ブーム)

ASSIST PIPING (STD. BOOM, H BOOM)

適用号機 450, H, MT, MTH : 010001-

Serial No. 460 : 050001-

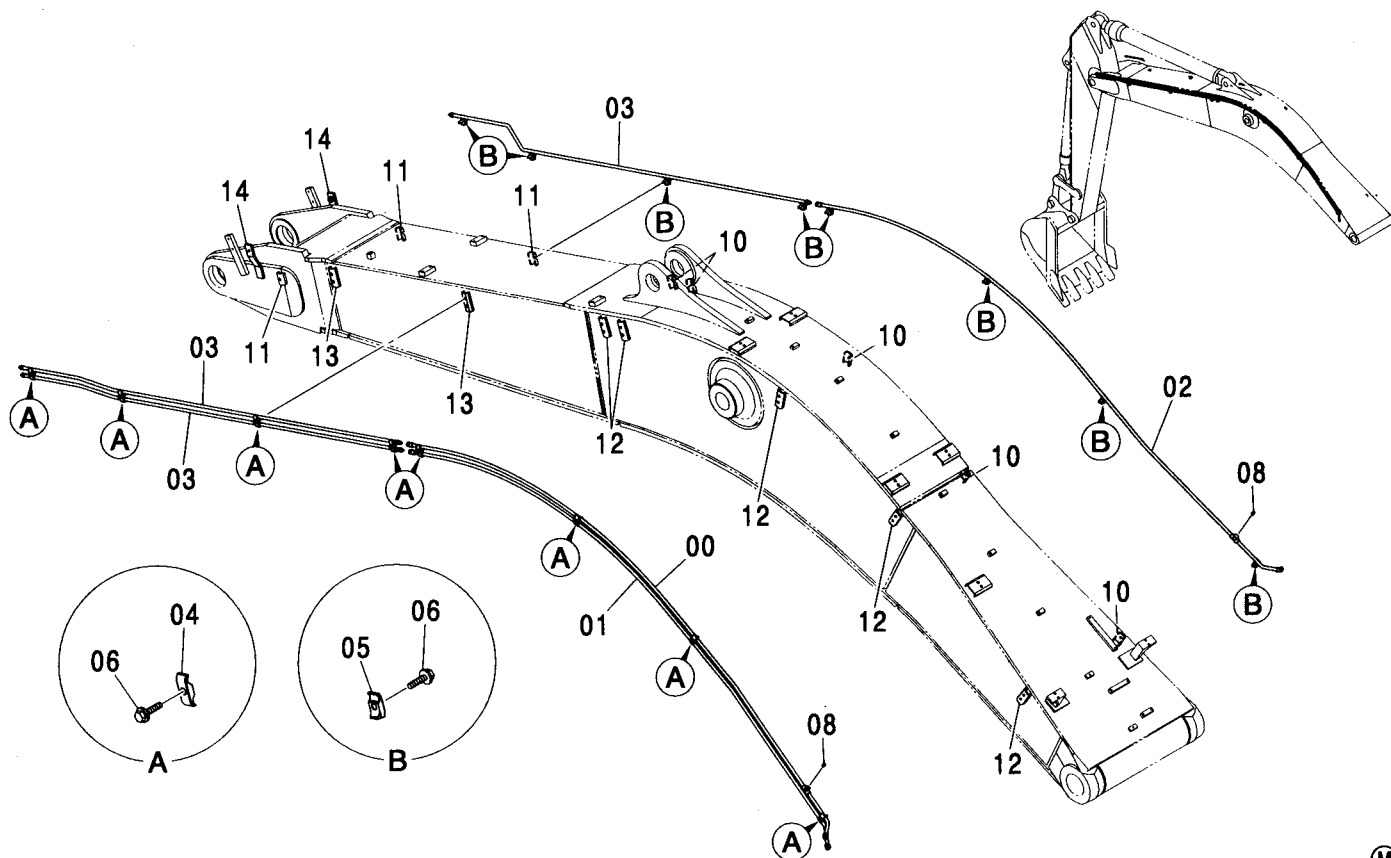

①

符号 ITEM	部品番号 PART NO.	部品名	PART NAME	数量 Q'TY	サービス コード S.C	適用号機 SERIAL NO.	互換性 ICA	代替部品 REPLACEABLE PART	
								部品番号 PART NO.	数量 Q'TY
00	8076670	パイプ	PIPE	1					
01	8078097	パイプ	PIPE	1					
02	8076672	パイプ	PIPE	1					
03	9752907	パイプ	PIPE	3					
04	4189858	クランプ;パイプ	CLAMP;PIPE	8					
05	4190124	クランプ;パイプ	CLAMP;PIPE	8					
06	J271250	ボルト;セムス	BOLT;SEMS	16	D				
06A	J901250	・ボルト	・BOLT	1					
06B	J222012	・ワッシャ	・WASHER	1					
08	94-2023	プラグ	PLUG	2					
10	9749939	シート;スクリュ	SEAT;SCREW	5	W				
11	9752934	シート;スクリュ	SEAT;SCREW	3	W				
12	9760314	シート;スクリュ	SEAT;SCREW	5	W				
13	9761442	シート;スクリュ	SEAT;SCREW	2	W				
14	9752908	ブラケット	BRACKET	2	W				

アシスト配管 (BE ブーム) ASSIST PIPING (BE BOOM)

適用号機 450, H, MT, MTH : 010001-
Serial No. 460 : 050001-

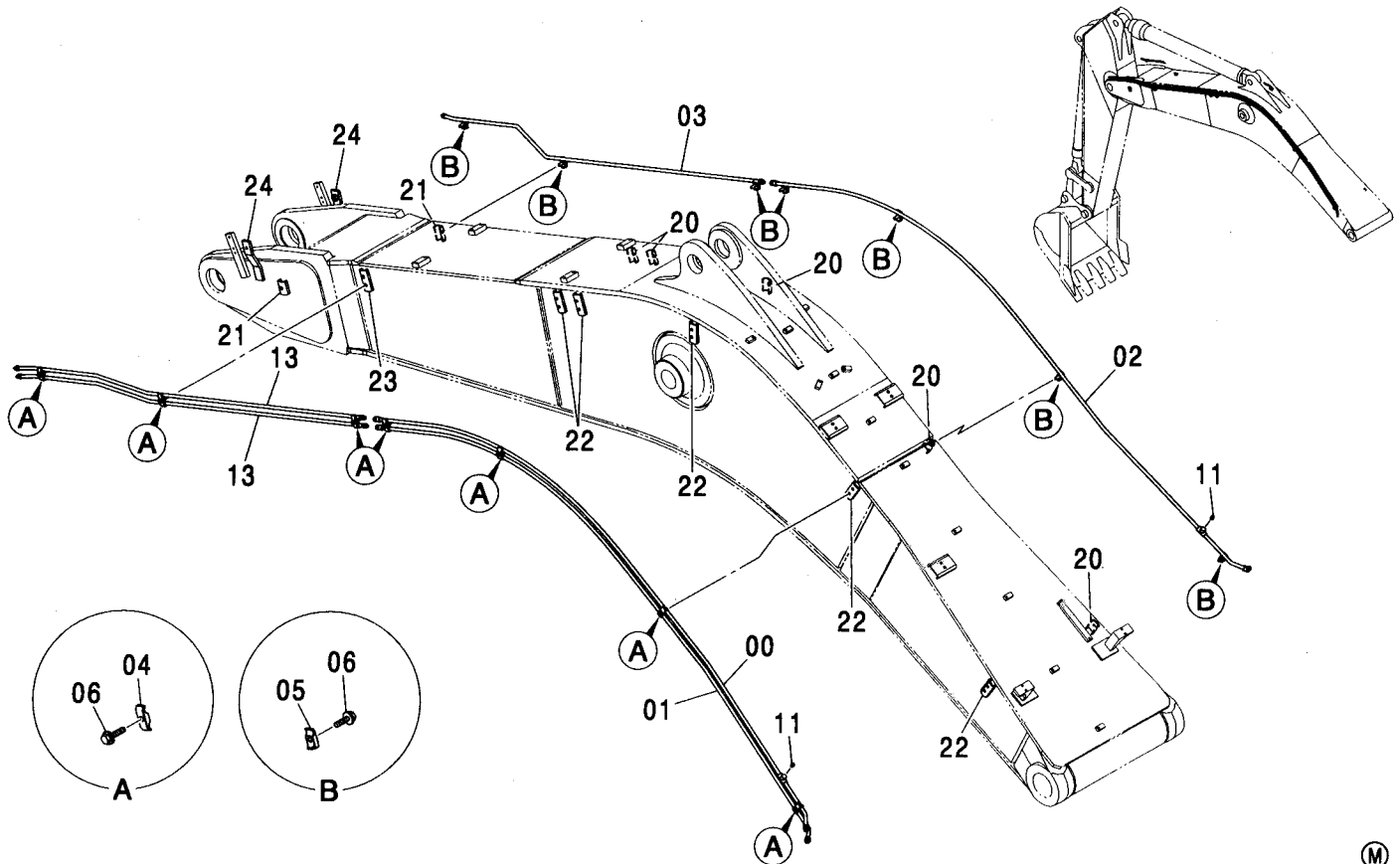

Ⓜ

符号 ITEM	部品番号 PART NO.	部 品 名	PART NAME	数量 Q'TY	サービス コード S. C	適用号機 SERIAL NO.	互換性 ICA	代替部品 REPLACEABLE PART	
								部品番号 PART NO.	数量 Q'TY
00	8093706	パイプ	PIPE	1					
01	8093707	パイプ	PIPE	1					
02	8093708	パイプ	PIPE	1					
03	8093709	パイプ	PIPE	1					
04	4189858	クランプ;パイプ	CLAMP;PIPE	7					
05	4190124	クランプ;パイプ	CLAMP;PIPE	7					
06	J271250	ボルト;セムス	BOLT;SEMS	14	D				
06A	J901250	・ボルト	・BOLT	1					
06B	J222012	・ワッシャ	・WASHER	1					
11	94-2023	プラグ	PLUG	2					
13	8095338	パイプ	PIPE	2					
20	9749939	シート;スクリュ	SEAT;SCREW	5	W				
21	9752934	シート;スクリュ	SEAT;SCREW	2	W				
22	9760314	シート;スクリュ	SEAT;SCREW	5	W				
23	9761442	シート;スクリュ	SEAT;SCREW	1	W				
24	9752908	ブラケット	BRACKET	2	W				

アシスト配管 (スタンダードアーム, H アーム)
 ASSIST PIPING (STD. ARM, H ARM)

適用号機 450, H, MT, MTH : 010001-
 Serial No. 460 : 050001-

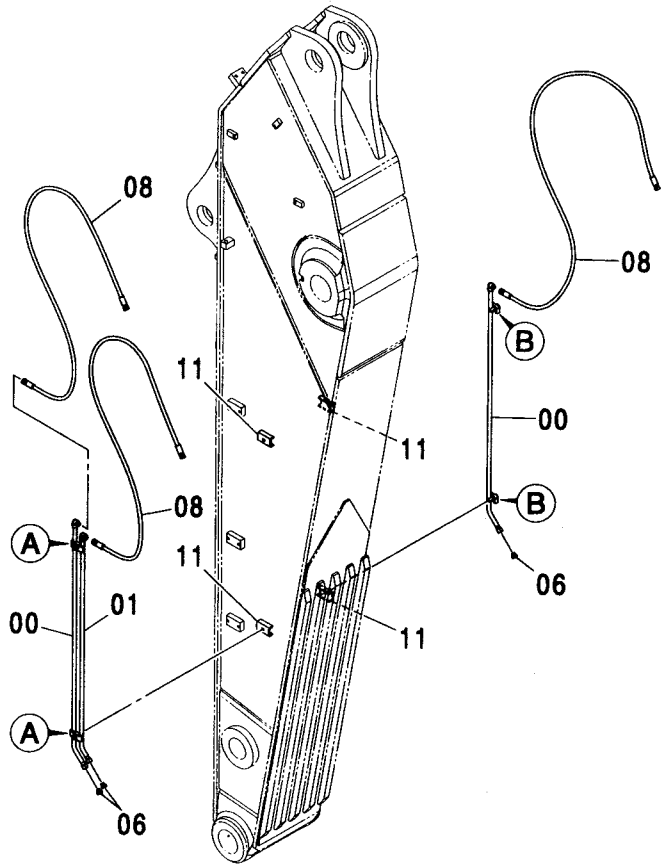
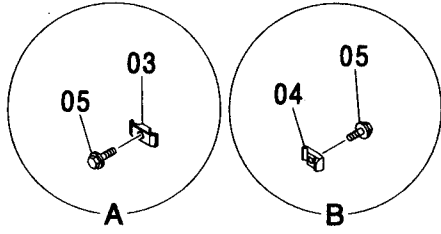
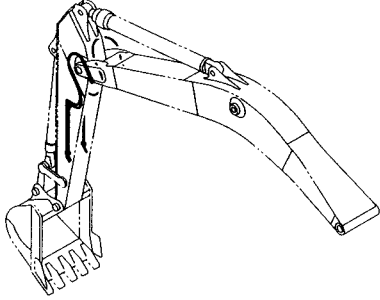

(M)

符号 ITEM	部品番号 PART NO.	部 品 名	PART NAME	数量 Q' TY	サービス コード S. C	適用号機 SERIAL NO.	互 換 性 ICA	代 替 部 品 REPLACEABLE PART	
								部品番号 PART NO.	数量 Q' TY
00	8092625	パイプ	PIPE	2					
01	8094312	パイプ	PIPE	1					
03	4189858	クランプ:パイプ	CLAMP:PIPE	2					
04	4190124	クランプ:パイプ	CLAMP:PIPE	2					
05	J271245	ボルト:セムス	BOLT:SEMS	4	D				
05A	J901245	・ボルト	・BOLT	1					
05B	J222012	・ワッシャ	・WASHER	1					
06	A885003	プラグ	PLUG	3					
06A	4509180	・O-リング	・O-RING	1					
08	4390558	ホース	HOSE	3					
11	9749939	シート:スクリュ	SEAT:SCREW	4	W				

アシスト配管 (BE アーム) ASSIST PIPING (BE ARM)

適用号機 450, H, MT, MTH : 010001-
Serial No. 460 : 050001-

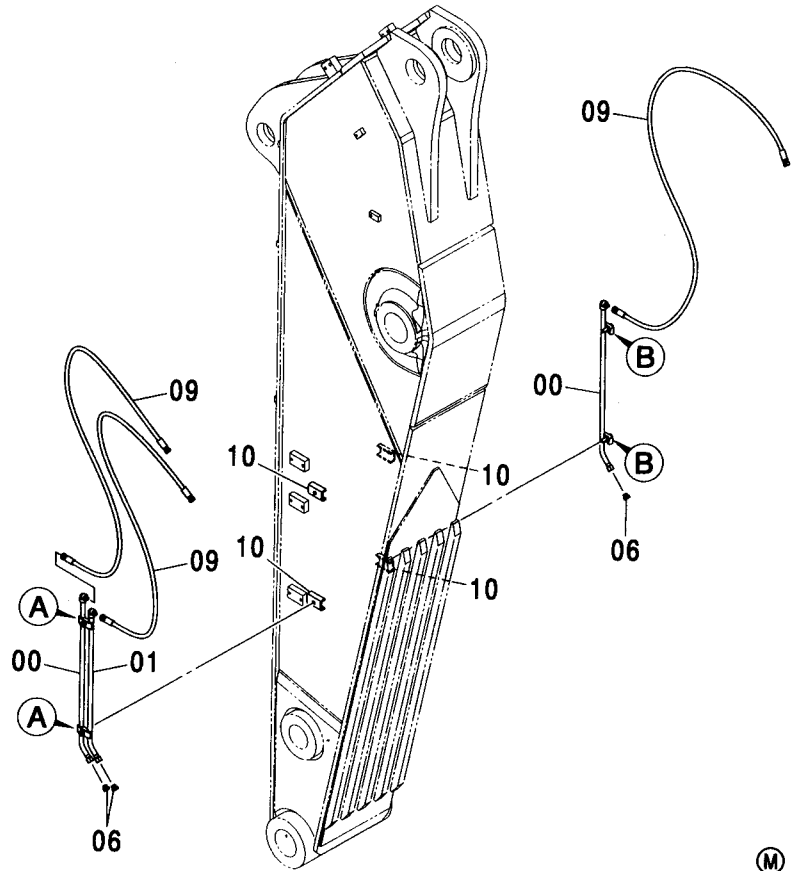
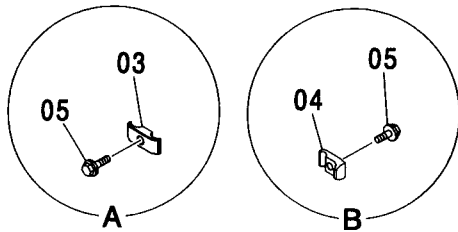
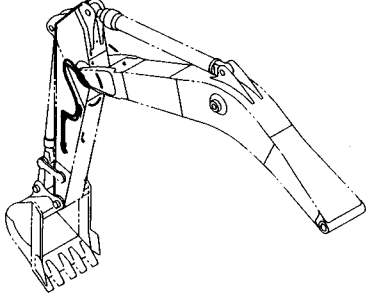

(M)

符号 ITEM	部品番号 PART NO.	部 品 名	PART NAME	数量 Q'TY	サービス コード S. C	適用号機 SERIAL NO.	互 換 性 I C A	代 替 部 品 REPLACEABLE PART	
								部品番号 PART NO.	数量 Q'TY
00	8092007	パイプ	PIPE	2					
01	8092008	パイプ	PIPE	1					
03	4189858	クランプ;パイプ	CLAMP;PIPE	2					
04	4190124	クランプ;パイプ	CLAMP;PIPE	2					
05	J271245	ボルト;セムス	BOLT;SEMS	4	D				
05A	J901245	・ボルト	・BOLT	1					
05B	J222012	・ワッシャ	・WASHER	1					
06	A885003	プラグ	PLUG	3					
06A	4509180	・O-リング	・O-RING	1					
09	4440410	ホース	HOSE	3					
10	9749939	シート;スクリュ	SEAT;SCREW	4	W				

アシスト配管 (セミロングアーム)
ASSIST PIPING (SEMI-LONG ARM)

適用号機 450, H, MT, MTH : 010001-
Serial No. 460 : 050001-

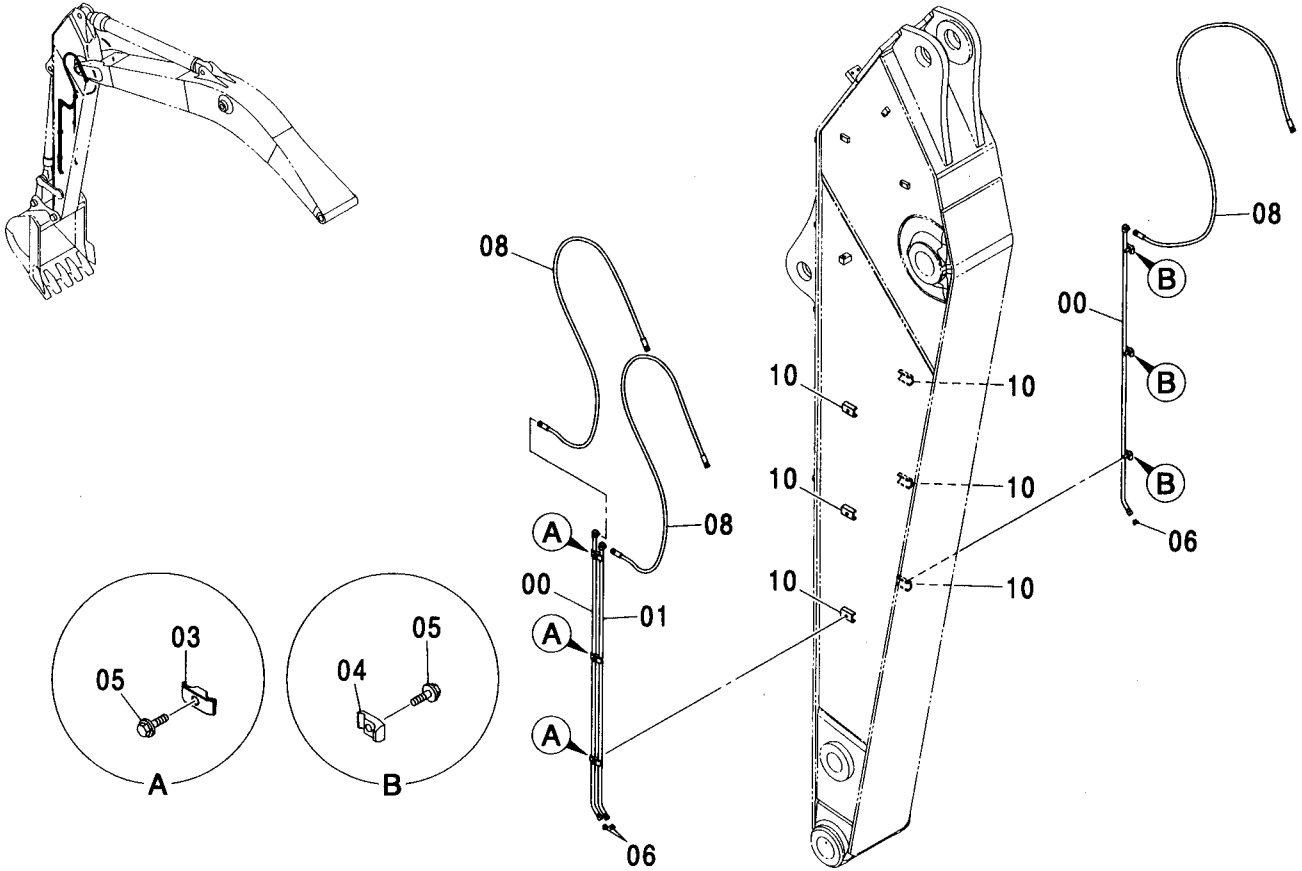

(M)

符号 ITEM	部品番号 PART NO.	部 品 名	PART NAME	数量 Q' TY	サービス コード S. C	適用号機 SERIAL NO.	互 換 性 ICA	代 替 部 品 REPLACEABLE PART	
								部品番号 PART NO.	数量 Q' TY
00	8094581	パイプ	PIPE	2					
01	8094582	パイプ	PIPE	1					
03	4189858	クランプ;パイプ	CLAMP;PIPE	3					
04	4190124	クランプ;パイプ	CLAMP;PIPE	3					
05	J271245	ボルト;セムス	BOLT;SEMS	6	D				
05A	J901245	・ボルト	・BOLT	1					
05B	J222012	・ワッシャ	・WASHER	1					
06	A885003	プラグ	PLUG	3					
06A	4509180	・O-リング	・O-RING	1					
08	4613756	ホース	HOSE	3					
10	9749939	シート;スクリュ	SEAT;SCREW	6	W				

531

クイックヒッチ/アシスト共用用品 (スタンダードブーム, H ブーム)
 QUICKHITCH / ASSIST COMMON PARTS (STD. BOOM, H BOOM)

適用号機 450, H, MT, MTH : 010001-
 Serial No. 460 : 050001-

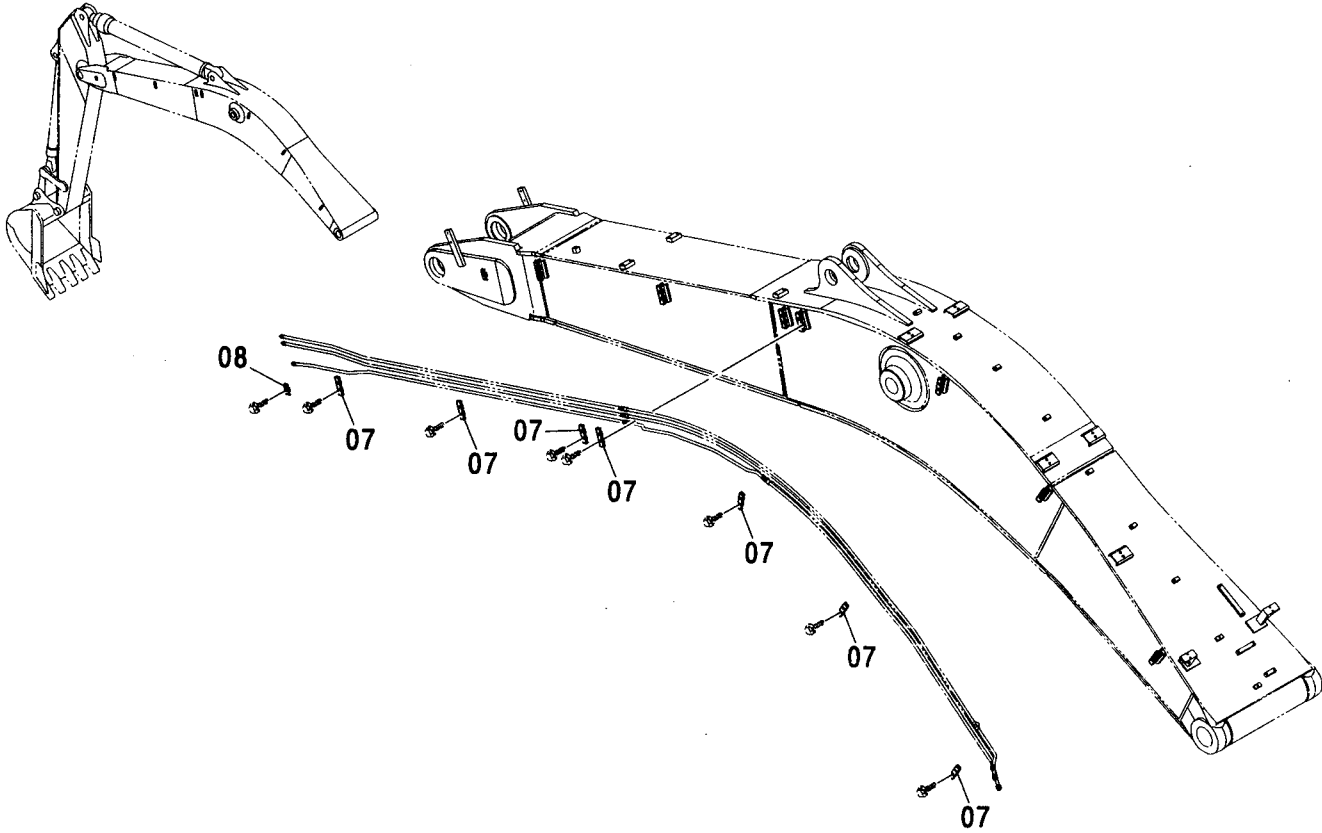

Ⓜ

符号 ITEM	部品番号 PART NO.	部品名	PART NAME	数量 Q'TY	サービス コード S.C	適用号機 SERIAL NO.	互換性 ICA	代替部品 REPLACEABLE PART	
								部品番号 PART NO.	数量 Q'TY
07	4488619	クランプ :パイプ	CLAMP;PIPE	7					
08	4189858	クランプ :パイプ	CLAMP;PIPE	1					

クイックヒッチ/アシスト共用用品 (BE ブーム)
 QUICKHITCH / ASSIST COMMON PARTS (BE BOOM)

適用号機 450, H, MT, MTH : 010001-
 Serial No. 460 : 050001-

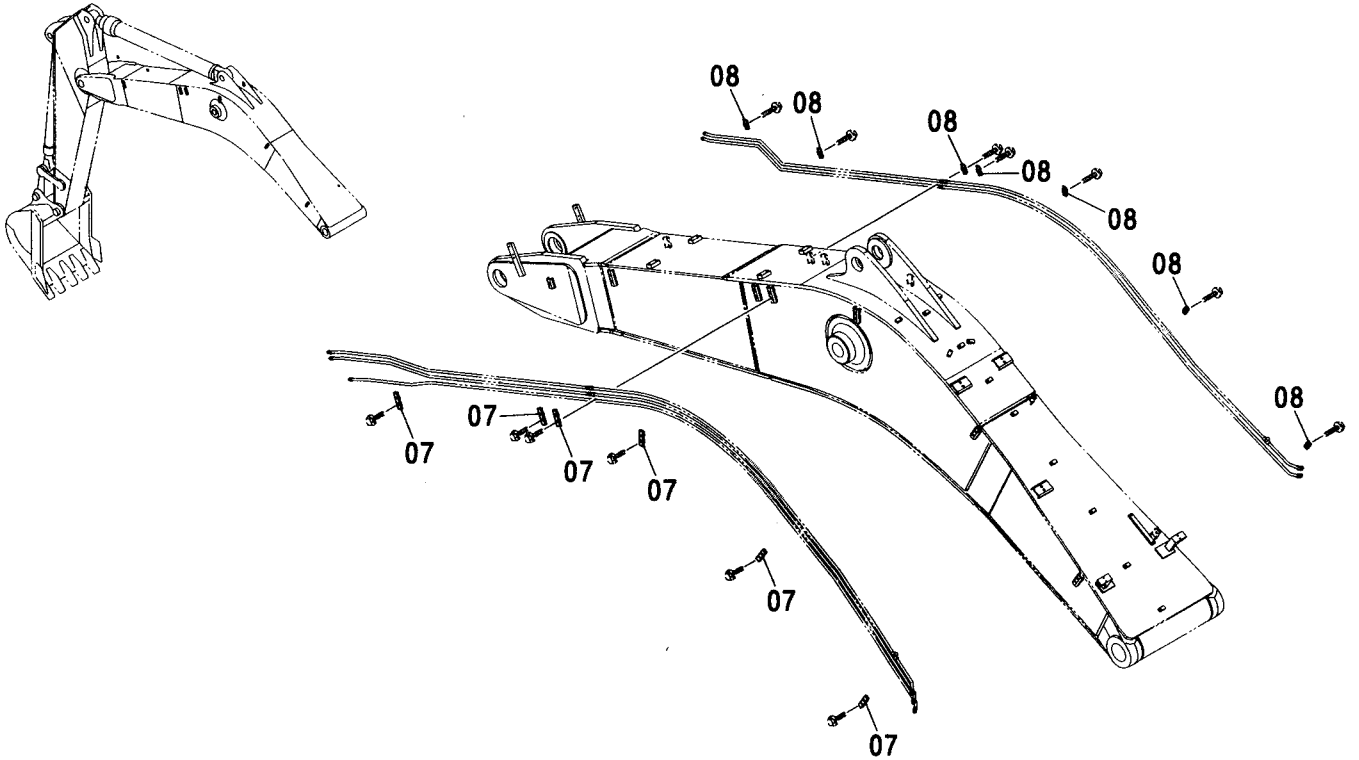

(M)

符号 ITEM	部品番号 PART NO.	部 品 名	PART NAME	数量 Q' TY	サービス コード S. C	適用号機 SERIAL NO.	互 換 性 ICA	代 替 部 品 REPLACEABLE PART	
								部品番号 PART NO.	数量 Q' TY
07	4488619	クランプ :パイプ	CLAMP:PIPE	6					
08	4189858	クランプ :パイプ	CLAMP:PIPE	7					

クラムシェル配管 (スタンダードアーム, H アーム)
 CLAMSHELL PIPING (STD. ARM, H ARM)

適用号機 450, H, MT, MTH : 010001-
 Serial No. 460 : 050001-

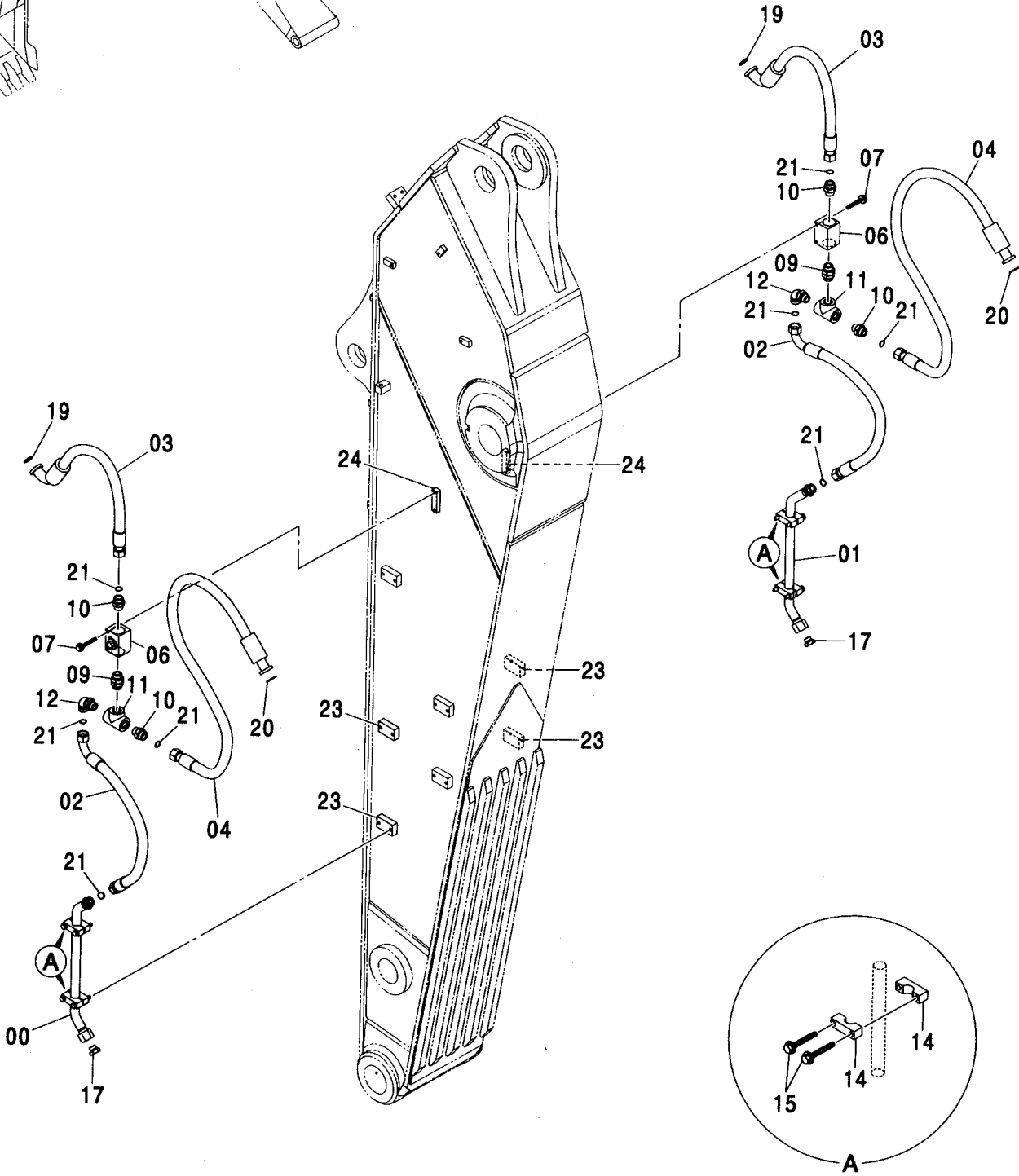
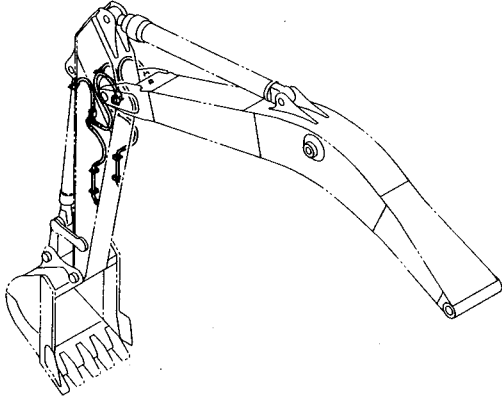

クラムシェル配管 (スタンダードアーム, H アーム)
CLAMSHELL PIPING (STD. ARM, H ARM)

適用号機 450,H,MT,MTH : 010001-
Serial No. 460 : 050001-

符号 ITEM	部品番号 PART NO.	部 品 名	PART NAME	数量 Q' TY	サービス コード S. C	適用号機 SERIAL NO.	互 換 性 ICA	代 替 部 品 REPLACEABLE PART	
								部品番号 PART NO.	数量 Q' TY
00	8094204	パイプ	PIPE	1					
01	8094205	パイプ	PIPE	1					
02	4612856	ホース	HOSE	2					
03	4613758	ホース	HOSE	2					
04	4612857	ホース	HOSE	2					
06	4447675	バルブ : ストップ	VALVE : STOP	2					
07	J271085	ボルト : セムス	BOLT : SEMS	4	D				
07A	J901085	・ボルト	・BOLT	1					
07B	J222010	・ワッシャ	・WASHER	1					
09	4436616	アダプタ : S	ADAPTER : S	2					
09A	4506429	・O-リング	・O-RING	2					
10	A853188	アダプタ : S	ADAPTER : S	4					
10A	4506429	・O-リング	・O-RING	1					
11	4371317	チー : S	TEE : S	2					
12	A853388	エルボ : S	ELBOW : S	2					
12A	4506429	・O-リング	・O-RING	1					
14	4334363	クランプ : パイプ	CLAMP : PIPE	8					
15	J271285	ボルト : セムス	BOLT : SEMS	8	D				
15A	J901285	・ボルト	・BOLT	1					
15B	J222012	・ワッシャ	・WASHER	1					
17	A885006	プラグ	PLUG	2					
17A	4506424	・O-リング	・O-RING	1					
19	966993	O-リング	O-RING	2					
20	4508805	O-リング	O-RING	2					
21	4187328	O-リング	O-RING	8					
23	4231421	シート : スクリュー	SEAT : SCREW	4	W				
24	4429829	シート : スクリュー	SEAT : SCREW	2	W				

クラムシェル配管 (BE アーム)
CLAMSHELL PIPING (BE ARM)

適用号機 450, H, MT, MTH : 010001-
Serial No. 460 : 050001-

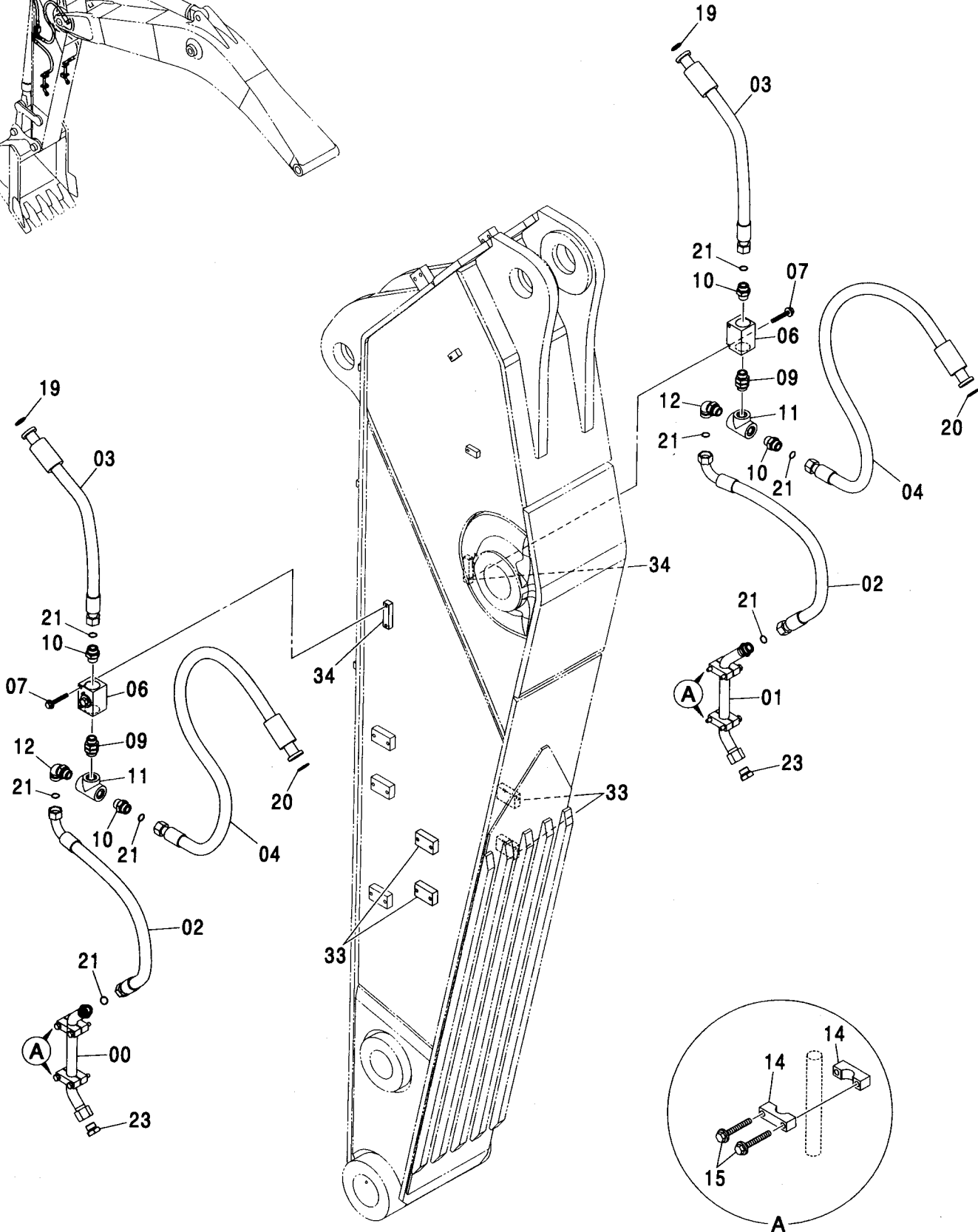
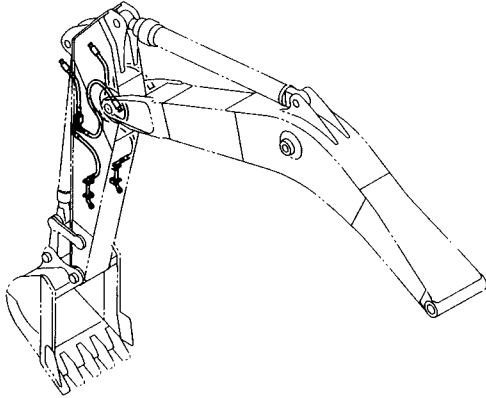

クラムシェル配管 (BE アーム)
CLAMSHELL PIPING (BE ARM)

適用号機 450, H, MT, MTH : 010001-
Serial No. 460 : 050001-

符号 ITEM	部品番号 PART NO.	部 品 名	PART NAME	数量 Q' TY	サービス コード S. C	適用号機 SERIAL NO.	互 換 性 ICA	代 替 部 品 REPLACEABLE PART	
								部品番号 PART NO.	数量 Q' TY
00	8092011	パイプ	PIPE	1					
01	8092012	パイプ	PIPE	1					
02	4373401	ホース	HOSE	2					
03	4610795	ホース	HOSE	2					
04	4450978	ホース	HOSE	2					
06	4447675	バルブ;ストップ	VALVE;STOP	2					
07	J271085	ボルト;セムス	BOLT;SEMS	4	D				
07A	J901085	・ボルト	・BOLT	1					
07B	J222010	・ワッシャ	・WASHER	1					
09	4436616	アダプタ;S	ADAPTER;S	2					
09A	4506429	・O-リング	・O-RING	2					
10	A853188	アダプタ;S	ADAPTER;S	4					
10A	4506429	・O-リング	・O-RING	1					
11	4371317	チー;S	TEE;S	2					
12	A853388	エルボ;S	ELBOW;S	2					
12A	4506429	・O-リング	・O-RING	1					
14	4334363	クランプ;パイプ	CLAMP;PIPE	8					
15	J271285	ボルト;セムス	BOLT;SEMS	8	D				
15A	J901285	・ボルト	・BOLT	1					
15B	J222012	・ワッシャ	・WASHER	1					
19	966993	O-リング	O-RING	2					
20	4508805	O-リング	O-RING	2					
21	4187328	O-リング	O-RING	8					
23	A885008	プラグ	PLUG	2					
23A	4506429	・O-リング	・O-RING	1					
33	4231421	シート;スクリュ	SEAT;SCREW	4	W				
34	4429829	シート;スクリュ	SEAT;SCREW	2	W				

クラムシェル配管 (セミロングアーム) CLAMSHELL PIPING (SEMI-LONG ARM)

適用号機 450, H, MT, MTH : 010001-
Serial No. 460 : 050001-

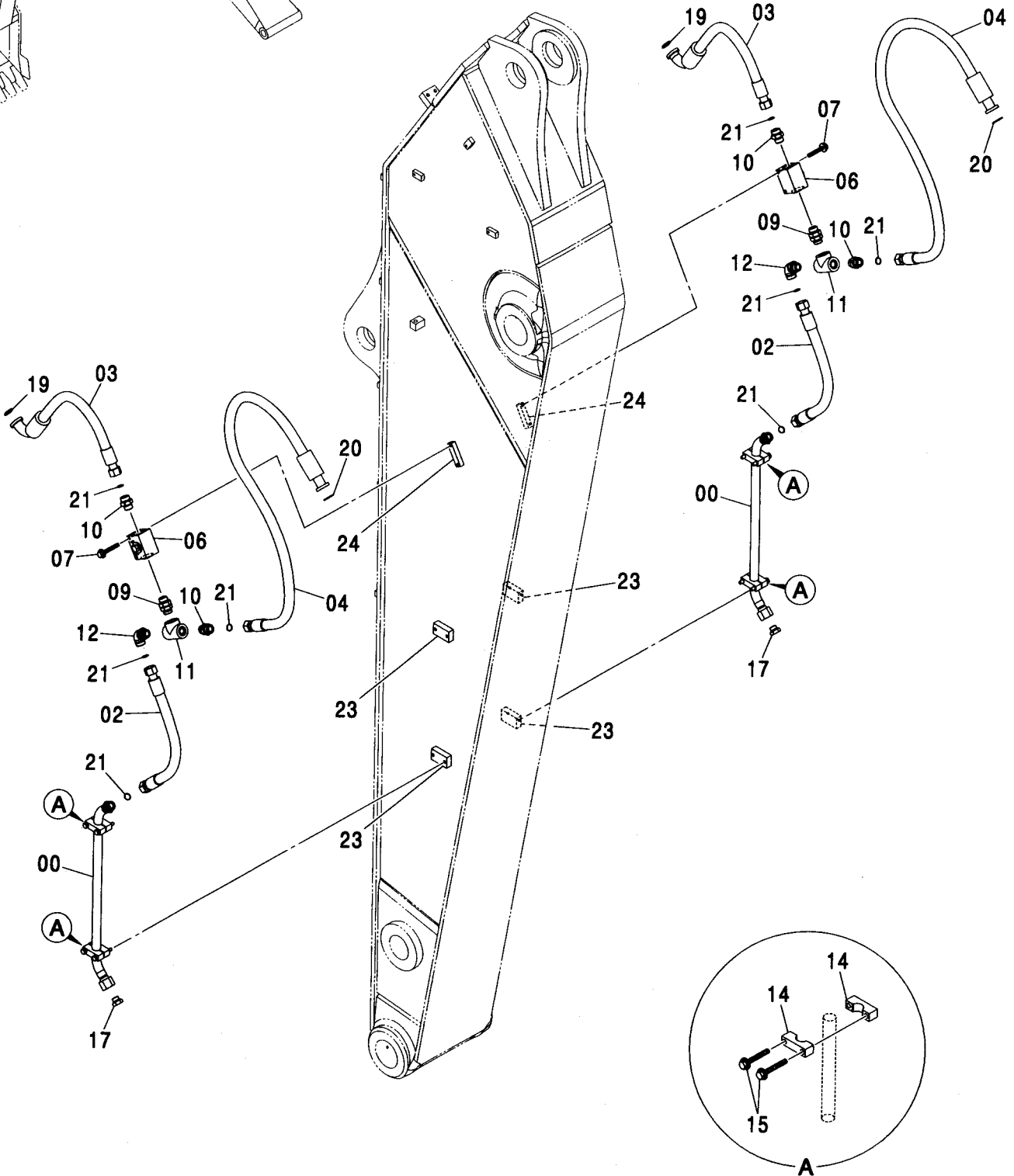
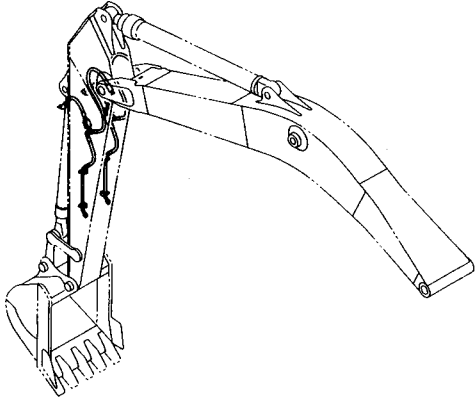

クラムシエル配管 (セミロングアーム)
CLAMSHELL PIPING (SEMI-LONG ARM)

適用号機 450, H, MT, MTH : 010001-

Serial No. 460 : 050001-

符号 ITEM	部品番号 PART NO.	部 品 名	PART NAME	数量 Q' TY	サービス コード S. C	適用号機 SERIAL NO.	互 換 性 ICA	代 替 部 品 REPLACEABLE PART	
								部品番号 PART NO.	数量 Q' TY
00	8094591	ハ°イフ°	PIPE	2					
02	4613757	ホ-ス	HOSE	2					
03	4613758	ホ-ス	HOSE	2					
04	4613786	ホ-ス	HOSE	2					
06	4447675	ハ°ルフ°:ストップ°	VALVE:STOP	2					
07	J271085	ホ°ルト:セムス	BOLT:SEMS	4	D				
07A	J901085	・ホ°ルト	・BOLT	1					
07B	J222010	・ワツヤ	・WASHER	1					
09	4436616	アダ°プ°タ:S	ADAPTER:S	2					
09A	4506429	・O-リング°	・O-RING	2					
10	A853188	アダ°プ°タ:S	ADAPTER:S	4					
10A	4506429	・O-リング°	・O-RING	1					
11	4371317	チ-:S	TEE:S	2					
12	A853388	エルボ°:S	ELBOW:S	2					
12A	4506429	・O-リング°	・O-RING	1					
14	4334363	クランプ°:ハ°イフ°	CLAMP:PIPE	8					
15	J271285	ホ°ルト:セムス	BOLT:SEMS	8	D				
15A	J901285	・ホ°ルト	・BOLT	1					
15B	J222012	・ワツヤ	・WASHER	1					
17	A885006	プ°ラク°	PLUG	2					
17A	4506424	・O-リング°	・O-RING	1					
19	966993	O-リング°	O-RING	2					
20	4508805	O-リング°	O-RING	2					
21	4187328	O-リング°	O-RING	8					
23	4231421	シ-ト:スクリユ	SEAT:SCREW	4	W				
24	4429829	シ-ト:スクリユ	SEAT:SCREW	2	W				

カウンタウエイト (脱着装置) <450, H, MT, MTH>
COUNTERWEIGHT (REMOVAL DEVICE) <450, H, MT, MTH>

適用号機 010001-
Serial No.

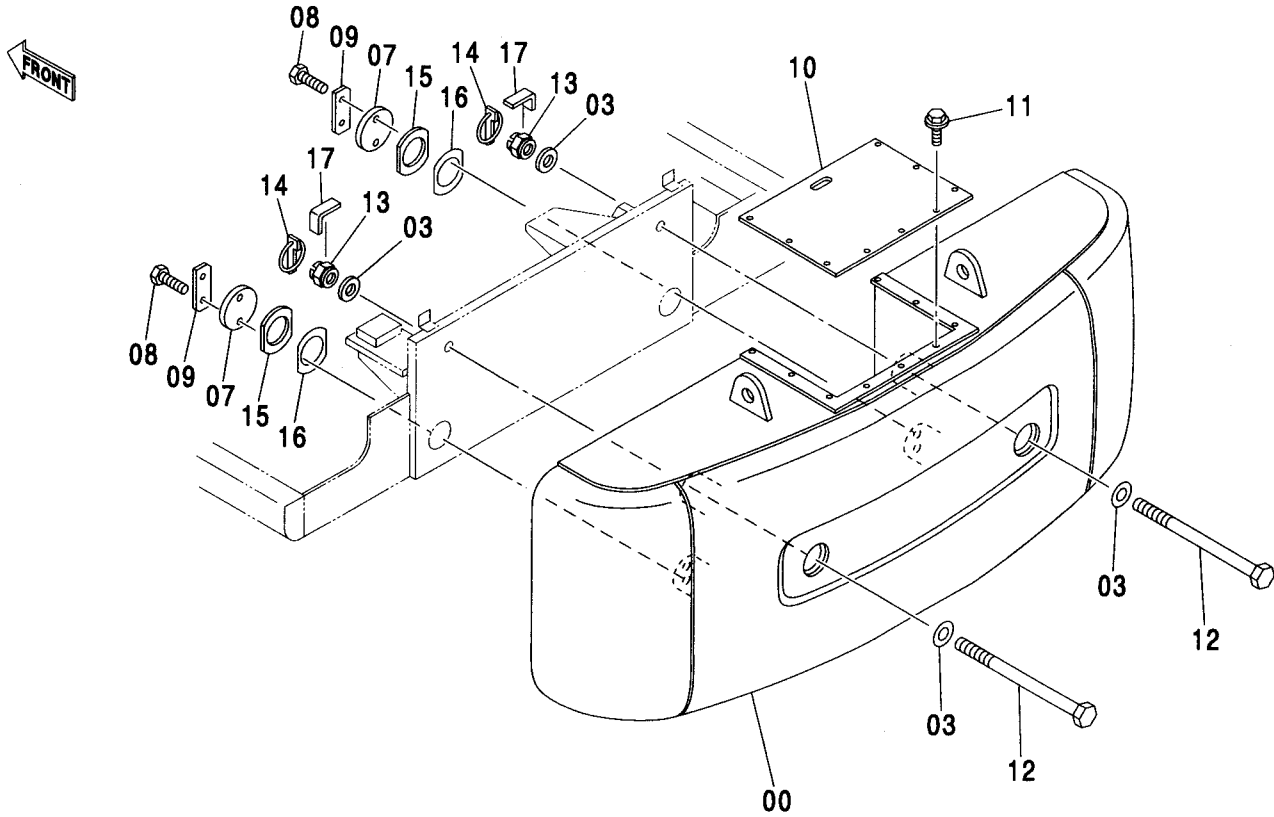

(M)

符号 ITEM	部品番号 PART NO.	部 品 名	PART NAME	数量 Q' TY	サービス コード S. C	適用号機 SERIAL NO.	互 換 性 I C A	代 替 部 品 REPLACEABLE PART	
								部品番号 PART NO.	数量 Q' TY
00	5007849	ウエイト:カウンタ	WEIGHT: COUNTER	1					
03	4103743	ワッシャ	WASHER	4					
07	4270269	プレート	PLATE	2					
08	J912455	ボルト	BOLT	4					
09	4070952	ワッシャ:ロック	WASHER: LOCK	2					
10	4338256	カバー	COVER	1					
11	J020816	ボルト:セムス	BOLT: SEMS	9		-D03/04			
11	J260816	ボルト:セムス	BOLT: SEMS	9	#D	D03/05-	T	J900816	9
								A590108	9
12	4341856	ボルト	BOLT	2					
13	4246150	ナット:キャスル	NUT: CASTLE	2					
14	9701925	ピン:リング	PIN: RING	2					
15	4207762	シム 1.0	SHIM 1.0	4	R				
16	4207763	シム 0.5	SHIM 0.5	2	R				
17	4345741	シム	SHIM	2					

MEMO

A series of horizontal dashed lines for writing, spanning the width of the page.

ウエイト吊上装置 <450, H, MT, MTH>
 C/W LIFTING DEVICE <450, H, MT, MTH>

適用号機 010001-
 Serial No.

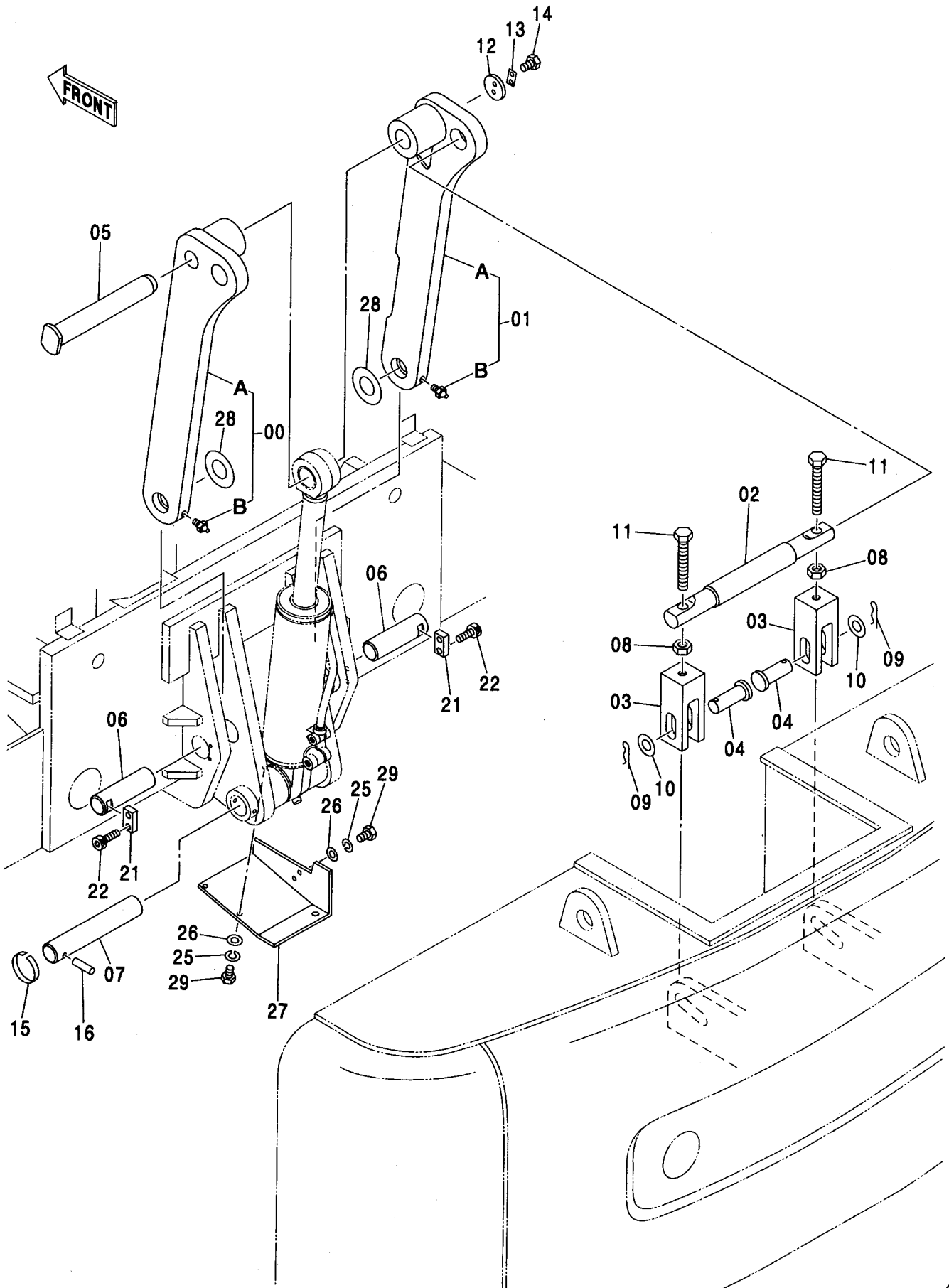

ウエイト吊上装置 <450, H, MT, MTH>
C/W LIFTING DEVICE <450, H, MT, MTH>

適用号機 010001-
Serial No.

符号 ITEM	部品番号 PART NO.	部 品 名	PART NAME	数量 Q' TY	サービス コード S. C	適用号機 SERIAL NO.	互 換 性 I CA	代 替 部 品 REPLACEABLE PART	
								部品番号 PART NO.	数量 Q' TY
00	9134171	リンク アッセン	LINK ASS'Y	1					
00A	8059541	-リンク	-LINK	1					
00B	J75481	-フィッティング ; グリース	-FITTING: GREASE	1					
01	9134172	リンク アッセン	LINK ASS'Y	1					
01A	8059544	-リンク	-LINK	1					
01B	J75481	-フィッティング ; グリース	-FITTING: GREASE	1					
02	4337811	ピン	PIN	1					
03	4337792	フォーク	FORK	2					
04	4337833	ピン	PIN	2					
05	4337830	ピン	PIN	1					
06	4337837	ピン	PIN	2					
07	4337843	ピン	PIN	1					
08	J953030	ナット	NUT	2					
09	414322	ピン; ロック	PIN; LOCK	2					
10	A590142	ワッシャ; フレーン	WASHER; PLANE	2					
11	4235221	ボルト	BOLT	2					
12	492067	リテーナ	RETAINER	1					
13	442687	プレート; ロック	PLATE; LOCK	1					
14	J901220	ボルト	BOLT	2					
15	4065688	リング	RING	1					
16	4107899	ピン	PIN	1					
21	4063340	プレート; ロック	PLATE; LOCK	2					
22	M341632	ボルト; ソケット	BOLT; SOCKET	4					
25	A590914	ワッシャ; スプリング	WASHER; SPRING	3					
26	A590114	ワッシャ; フレーン	WASHER; PLANE	3					
27	8065783	プロテクタ	PROTECTOR	1					
28	4348458	シム	SHIM	2					
29	J901435	ボルト	BOLT	3					

シリンダ (脱着装置) <450, H, MT, MTH>
 CYLINDER (REMOVAL DEVICE) <450, H, MT, MTH>

適用号機 010001-
 Serial No.

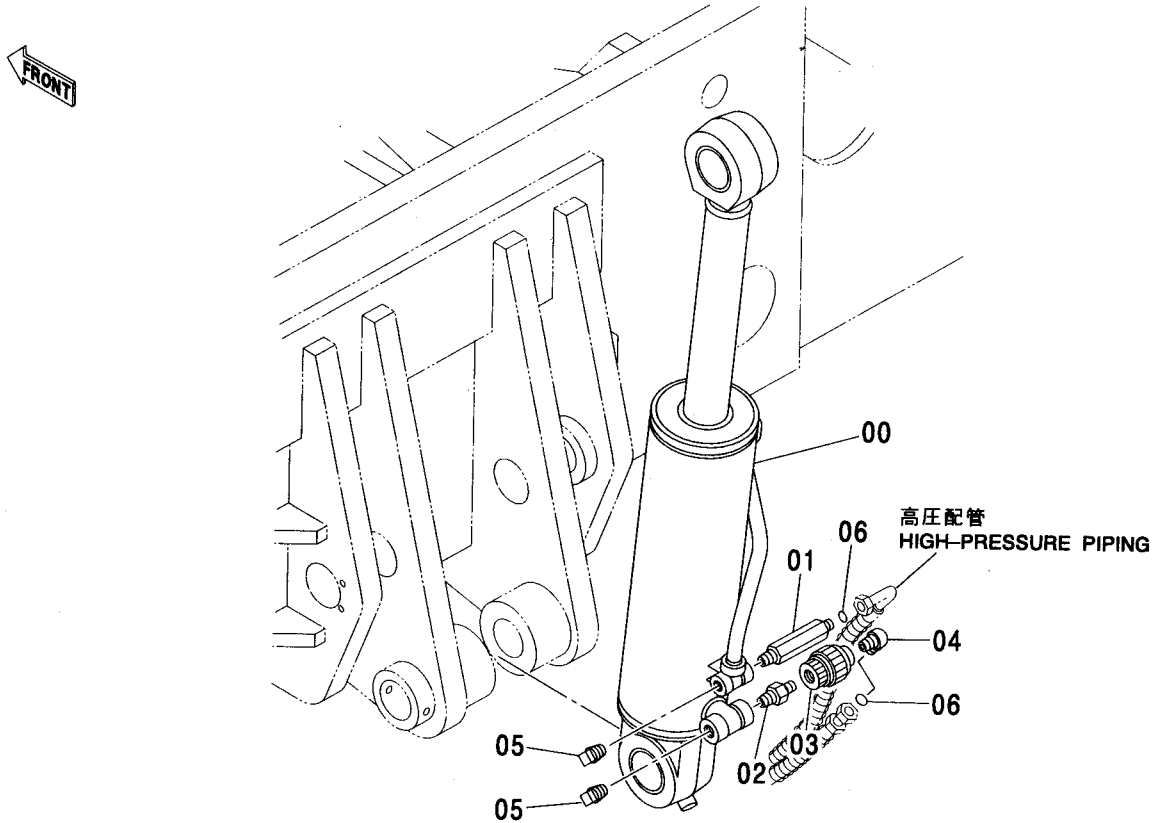

(M)

符号 ITEM	部品番号 PART NO.	部品名	PART NAME	数量 Q'TY	サービス コード S. C	適用号機 SERIAL NO.	互換性 ICA	代替部品 REPLACEABLE PART	
								部品番号 PART NO.	数量 Q'TY
00	4344048	シリンダ	CYLINDER	1	H				
01	3071216	アダプタ	ADAPTER	1					
02	4339469	アダプタ:S	ADAPTER:S	1					
03	4146466	バルブ:スロ-リターン	VALVE:SLOWRETER	1					
04	4274178	エルボ:S	ELBOW:S	1					
05	94-2024	プラグ	PLUG	2					
06	4138938	O-リング	O-RING	2					

MEMO

A series of horizontal dashed lines for writing.

操作装置 (脱着装置) <450, H, MT, MTH>
CONTROL SYSTEM (REMOVAL DEVICE) <450, H, MT, MTH>

適用号機 010001-
Serial No.

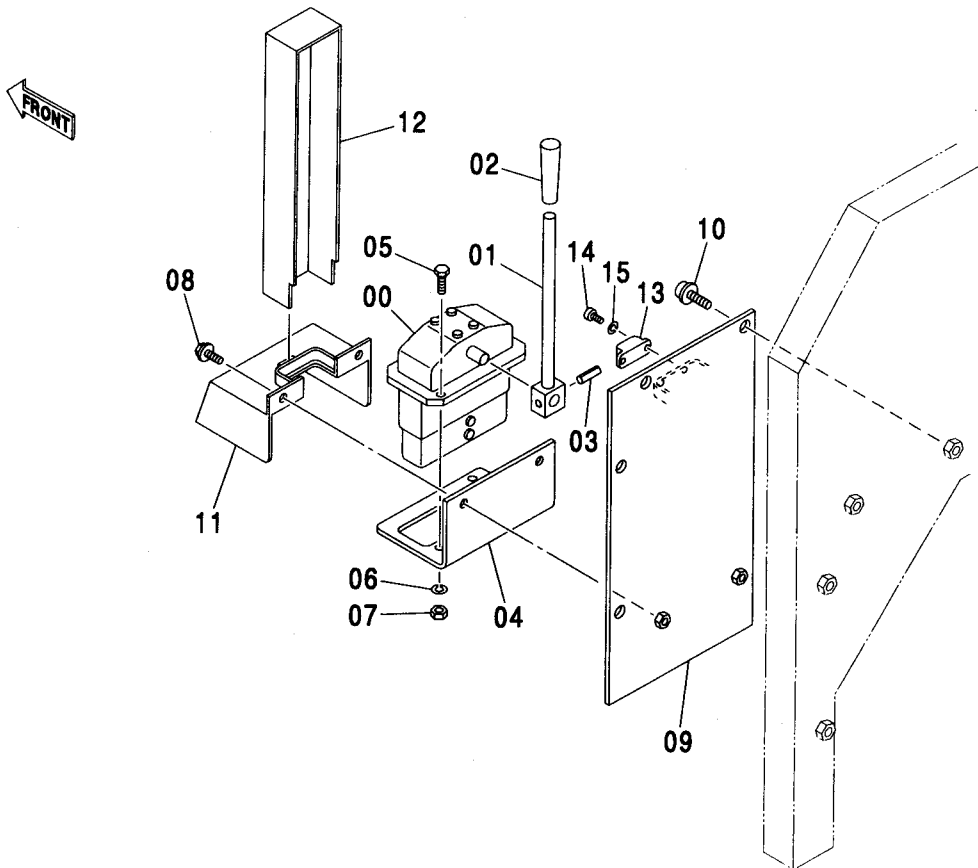

操作装置 (脱着装置) <450, H, MT, MTH>
CONTROL SYSTEM (REMOVAL DEVICE) <450, H, MT, MTH>

適用号機 010001-
Serial No.

符号 ITEM	部品番号 PART NO.	部 品 名	PART NAME	数量 Q' TY	サービス コード S. C	適用号機 SERIAL NO.	互 換 性 I CA	代 替 部 品 REPLACEABLE PART	
								部品番号 PART NO.	数量 Q' TY
00	9072923	バルブ:パイロット (本体組付用)	VALVE:PILOT (for assembly of machine)	1	H		I	9074843	1
00	(9074843)	バルブ:パイロット (輸送用)	VALVE:PILOT (for transportation)	1	SH				
01	9732429	レバー	LEVER	1					
02	4122424	グリップ	GRIP	1					
03	4033504	ピン:スプリング	PIN:SPRING	1					
04	3046025	ブラケット	BRACKET	1					
05	J901025	ボルト	BOLT	2					
06	A590910	ワッシャ:スプリング	WASHER:SPRING	2					
07	J950010	ナット	NUT	2					
08	J011025	ボルト:セムス	BOLT:SEMS	2		-D03/04			
08	J271025	ボルト:セムス	BOLT:SEMS	2	#D	D03/05-	T	J901025	2
								J222010	2
09	7029107	プレート	PLATE	1					
10	J021230	ボルト:セムス	BOLT:SEMS	4		-D03/04			
10	J271230	ボルト:セムス	BOLT:SEMS	4	#D	D03/05-	T	J901230	4
								J222012	4
11	8044683	カバー	COVER	1					
12	4240984	カバー	COVER	1					
13	4240985	マグネット	MAGNET	1					
14	M430310	スクリュー	SCREW	2					
15	A590903	ワッシャ:スプリング	WASHER:SPRING	2					

パイロット配管 (脱着装置) <450, H, MT, MTH>
 PILOT PIPING (REMOVAL DEVICE) <450, H, MT, MTH>

適用号機 010001-
 Serial No.

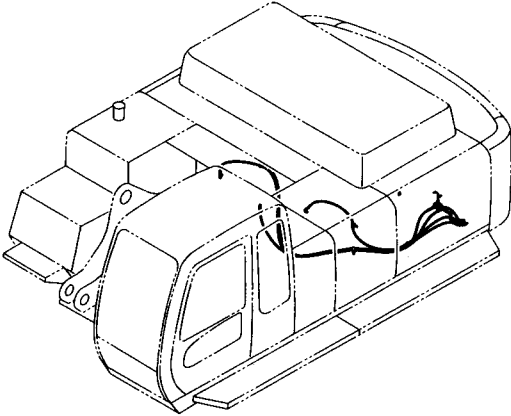

パイロット配管 (4)
 PILOT PIPING (4)

パイロット配管 (2)
 PILOT PIPING (2)

オイルタンク
 OIL TANK

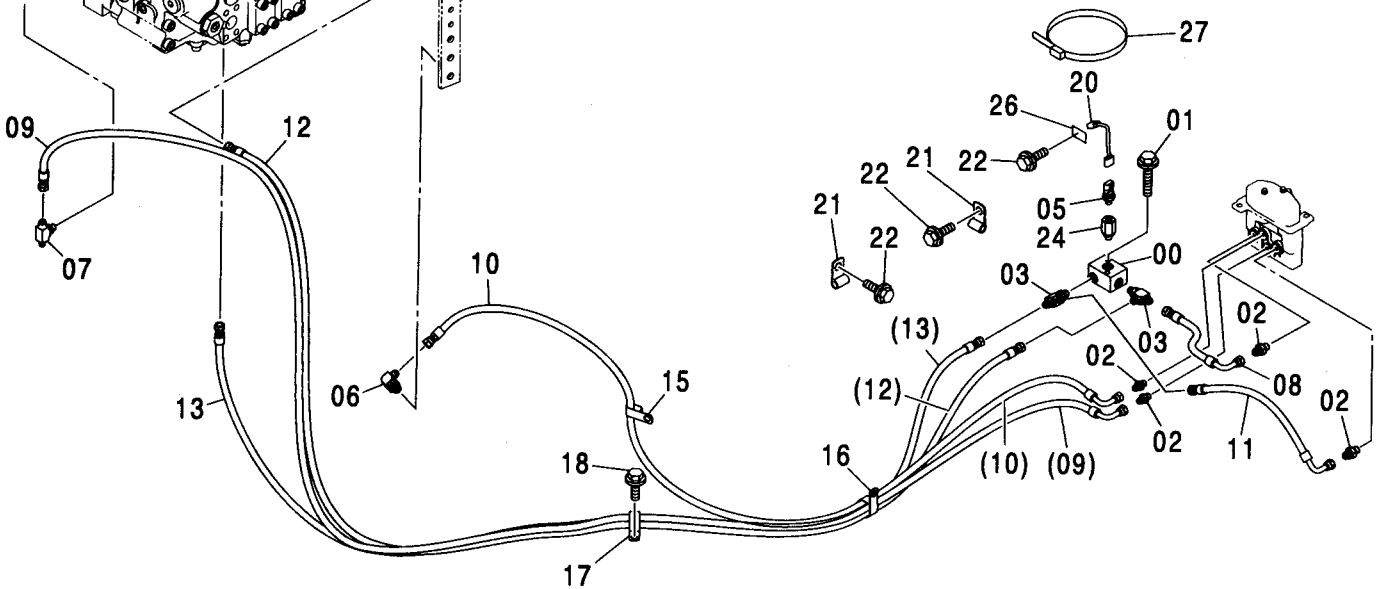
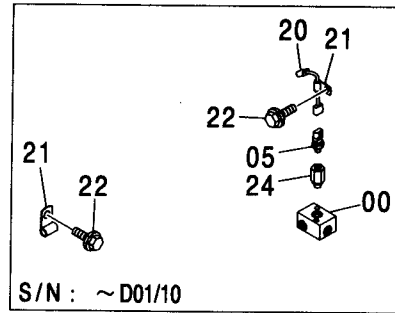

パイロット配管 (脱着装置) <450, H, MT, MTH>
PILOT PIPING (REMOVAL DEVICE) <450, H, MT, MTH>

適用号機 010001-
Serial No.

符号 ITEM	部品番号 PART NO.	部 品 名	PART NAME	数量 Q' TY	サービス コード S. C	適用号機 SERIAL NO.	互 換 性 I C A	代 替 部 品 REPLACEABLE PART	
								部品番号 PART NO.	数量 Q' TY
00	4195759	バルブ : シヤトル	VALVE : SHUTTLE	1	H				
01	J011055	ボルト : セムス	BOLT : SEMS	2		-D03/04			
01	J271055	ボルト : セムス	BOLT : SEMS	2	#D	D03/05-	T	J901055	2
								J222010	2
02	A852123	アダプタ : S	ADAPTER : S	4					
02A	957366	・O-リング	・O-RING	1					
03	A852423	チー : S	TEE : S	2					
03A	957366	・O-リング	・O-RING	1					
05	4436535	センサ : プレツヤ	SENSOR : PRES.	1					
06	A852333	エルボ : S	ELBOW : S	1					
06A	4509180	・O-リング	・O-RING	1					
07	4226388	チー : S	TEE : S	1					
07A	957366	・O-リング	・O-RING	1					
08	4436254	ホース	HOSE	1					
09	4457508	ホース	HOSE	1					
10	4457505	ホース	HOSE	1					
11	4457503	ホース	HOSE	1					
12	4457509	ホース	HOSE	1					
13	4457510	ホース	HOSE	1					
15	4190282	クリップ	CLIP	1					
16	4190291	クリップ	CLIP	1					
17	4190264	クリップ	CLIP	1					
18	J011020	ボルト : セムス	BOLT : SEMS	1		-D03/04			
18	J271020	ボルト : セムス	BOLT : SEMS	1	#D	D03/05-	T	J901020	1
								J222010	1
20	4456689	ハーネス : ワイヤ	HARNESS : WIRE	1					
21	4190261	クリップ	CLIP	2					
22	J011022	ボルト : セムス	BOLT : SEMS	2		-D01/10			
22	J011022	ボルト : セムス	BOLT : SEMS	3		D01/11-D03/04			
22	J271020	ボルト : セムス	BOLT : SEMS	3	#D	D03/05-	T	J901020	3
								J222010	3
24	4202564	アダプタ : S	ADAPTER : S	1					
24A	957366	・O-リング	・O-RING	1					
26	4257159	ブラケット	BRACKET	1		D01/11-			
27	4055311	クリップ : バンド	CLIP : BAND	1		D01/11-			

高压配管 (脱着装置) <450, H, MT, MTH>
 HIGH-PRESSURE PIPING (REMOVAL DEVICE) <450, H, MT, MTH>

適用号機 010001-
 Serial No.

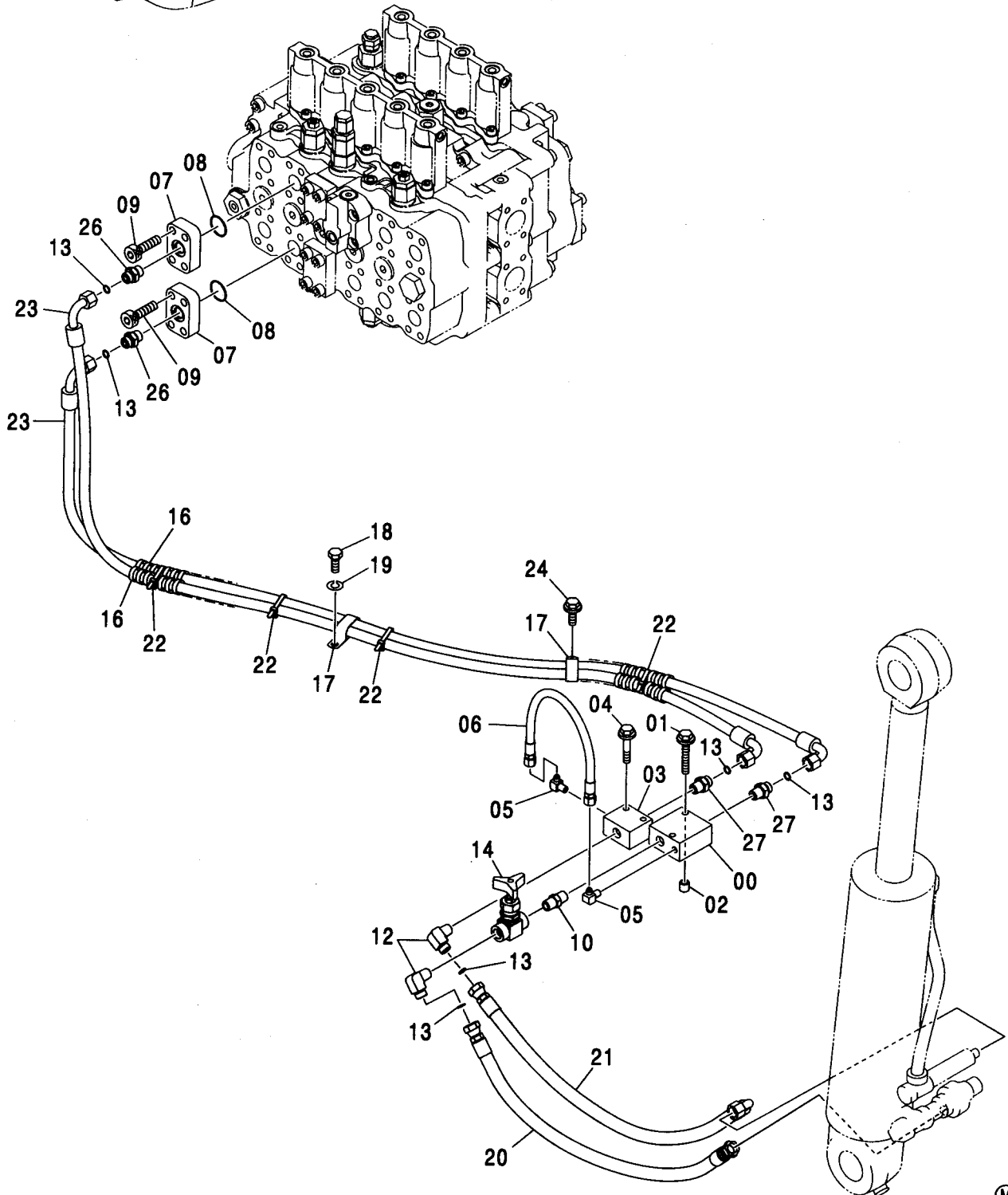
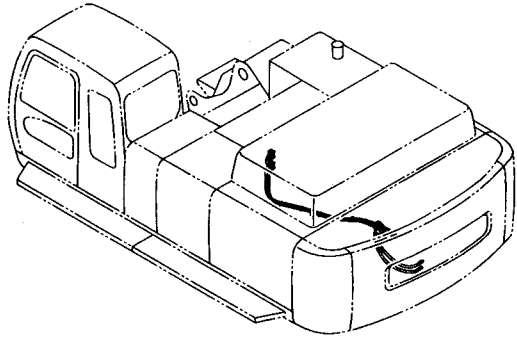

高压配管（脱着装置）〈450, H, MT, MTH〉
HIGH-PRESSURE PIPING (REMOVAL DEVICE) 〈450, H, MT, MTH〉

適用号機 010001-
Serial No.

符号 ITEM	部品番号 PART NO.	部 品 名	PART NAME	数量 Q' TY	サービス コード S. C	適用号機 SERIAL NO.	互 換 性 I C A	代 替 部 品 REPLACEABLE PART	
								部品番号 PART NO.	数量 Q' TY
00	4240863	バルブ	VALVE	1					
01	J011070	ボルト:セムス	BOLT:SEMS	2		-03/04			
01	J271070	ボルト:セムス	BOLT:SEMS	2	#D	D03/05-	T	J901070	2
								J222010	2
02	4131346	スペーサ	SPACER	2					
03	4240862	ブロック	BLOCK	1					
04	J011055	ボルト:セムス	BOLT:SEMS	2		-D03/04			
04	J271055	ボルト:セムス	BOLT:SEMS	2	#D	D03/05-	T	J901055	2
								J222010	2
05	4154656	エルボ:S	ELBOW:S	2					
06	4209727	ホース	HOSE	1					
07	4395369	フランジ	FLANGE	2					
08	4508805	O-リング	O-RING	2					
09	M341445	ボルト:ソケット	BOLT:SOCKET	8					
10	94-1703	アダプタ:S	ADAPTER:S	1					
12	4274178	エルボ:S	ELBOW:S	2					
13	4138938	O-リング	O-RING	6					
14	4220806	バルブ:ストップ	VALVE:STOP	1					
16	4044420	プロテクタ	PROTECTOR	4					
17	4192034	クリップ	CLIP	2					
18	J901016	ボルト	BOLT	1					
19	A590910	ワッシャ:スプリング	WASHER:SPRING	1					
20	4457800	ホース	HOSE	1					
21	4457798	ホース	HOSE	1					
22	4055312	クリップ:バンド	CLIP:BAND	4					
23	4348093	ホース	HOSE	2					
24	J011020	ボルト:セムス	BOLT:SEMS	1		-D03/04			
24	J271020	ボルト:セムス	BOLT:SEMS	1	#D	D03/05-	T	J901020	1
								J222010	1
26	A853144	アダプタ:S	ADAPTER:S	2					
26A	4506418	O-リング	O-RING	1					
27	4210942	アダプタ:S	ADAPTER:S	2					

551A

工具 TOOLS

適用号機 450, H, MT, MTH : 010001-
Serial No. 460 : 050001-

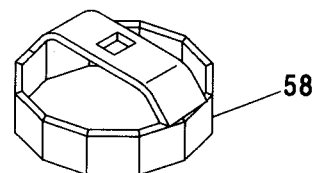
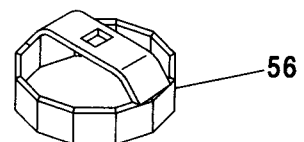
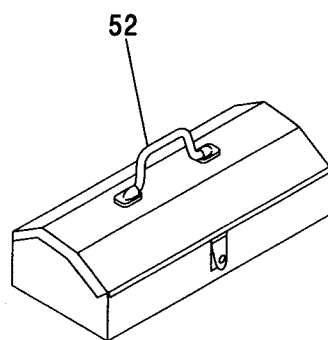
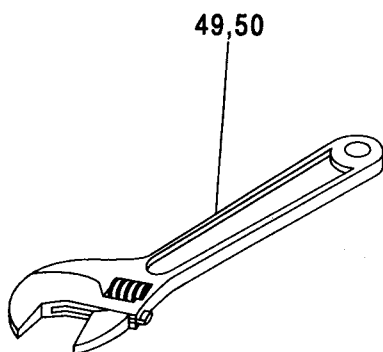
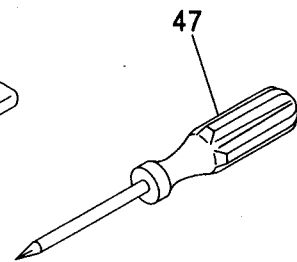
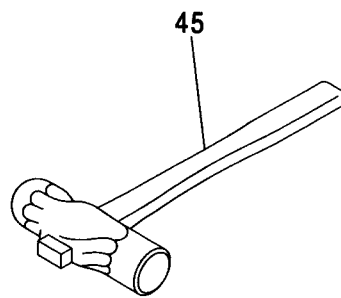
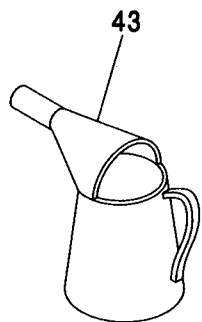
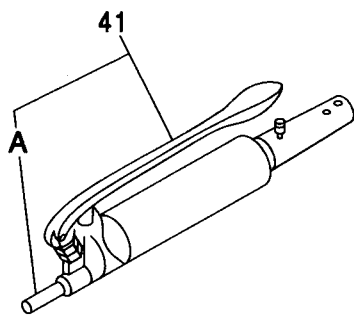
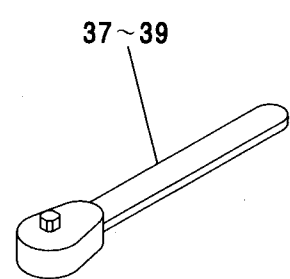
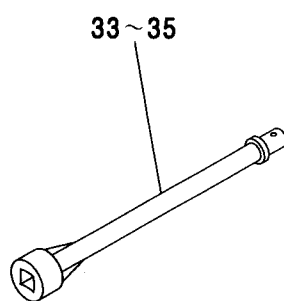
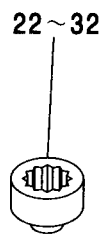
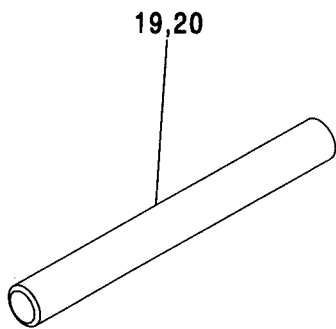
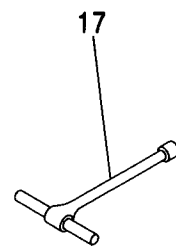
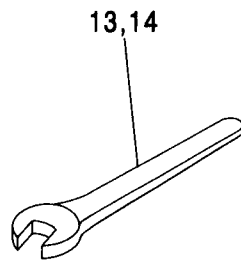
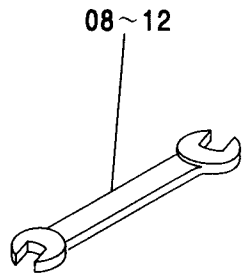
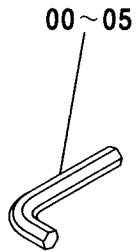

工具 TOOLS

適用号機 450, H, MT, MTH : 010001-
Serial No. 460 : 050001-

符号 ITEM	部品番号 PART NO.	部 品 名	PART NAME	数量 Q' TY	サービス コード S. C	適用号機 SERIAL NO.	互 換 性 I C A	代 替 部 品 REPLACEABLE PART	
								部品番号	数量
								PART NO.	Q' TY
00	4020977	レンチ:バ - (4)	WRENCH:BAR (4)	1					
01	985710	レンチ:バ - (6)	WRENCH:BAR (6)	1					
02	958393	レンチ:バ - (8)	WRENCH:BAR (8)	1					
03	958394	レンチ:バ - (10)	WRENCH:BAR (10)	1					
04	4045580	レンチ:バ - (12)	WRENCH:BAR (12)	1					
05	4004229	レンチ:バ - (14)	WRENCH:BAR (14)	1					
08	4200435	スパナ (10X12)	SPANNER (10X12)	1					
09	4200436	スパナ (13X17)	SPANNER (13X17)	1					
10	989858	スパナ (19X22)	SPANNER (19X22)	1					
11	989859	スパナ (24X27)	SPANNER (24X27)	1					
12	989860	スパナ (30X32)	SPANNER (30X32)	1					
13	989861	スパナ (36)	SPANNER (36)	1					
14	934574	スパナ (41)	SPANNER (41)	1					
17	958407	レンチ:T (10)	WRENCH:T (10)	1					
19	4202312	パイプ	PIPE	1					
20	4237653	パイプ (LC トラック)	PIPE (LC TRACK)	1					
22	D99055	レンチ:ソケット (17)	WRENCH:SOCKET (17)	1					
23	D99056	レンチ:ソケット (19)	WRENCH:SOCKET (19)	1					
24	989848	レンチ:ソケット (22)	WRENCH:SOCKET (22)	1					
25	4200437	レンチ:ソケット (24)	WRENCH:SOCKET (24)	1					
26	989850	レンチ:ソケット (27)	WRENCH:SOCKET (27)	1					
27	3070712	レンチ:ソケット (65)	WRENCH:SOCKET (65)	1					
28	989852	ソケット (30)	SOCKET (30)	1					
29	947309	ソケット (32)	SOCKET (32)	1					
30	947310	ソケット (41)	SOCKET (41)	1					
32	4340336	レンチ:ソケット (50) (LC トラック)	WRENCH:SOCKET (50) (LC TRACK)	1					
33	936010	バ - ;エクステンション (250)	BAR:EXTENSION (250)	1					
34	939624	バ - ;エクステンション (200)	BAR:EXTENSION (200)	1					
35	4094258	バ - ;エクステンション (400)	BAR:EXTENSION (400)	1					
37	985706	ハンドル:ラチェット (12. 7)	HANDLE:RATCHET (12. 7)	1					
38	944545	ハンドル:ラチェット (19)	HANDLE:RATCHET (19)	1					
39	4504952	ハンドル:ラチェット (25. 4) (LC トラック)	HANDLE:RATCHET (25. 4) (LC TRACK)	1					
41	4131548	ガン:グリース	GUN:GREASE	1					
41A	4223527	-ノズル	-NOZZLE	1					
43	924327	ジ ョッキ:オイル	JUG:OIL	1					
45	4922685	ハンマ	HAMMER	1					
47	4200434	スクリュ:ドライバ	SCREW:DRIVER	1					
49	4200438	レンチ:アジャスタブル (200)	WRENCH:ADJUST. (200)	1					

551B

工具 TOOLS

適用号機 450, H, MT, MTH : 010001-
Serial No. 460 : 050001-

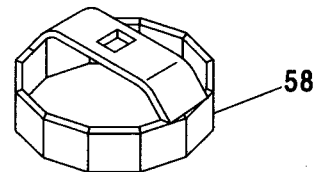
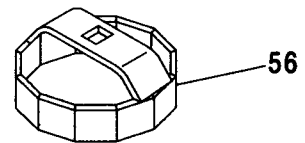
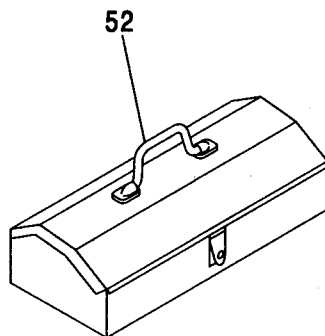
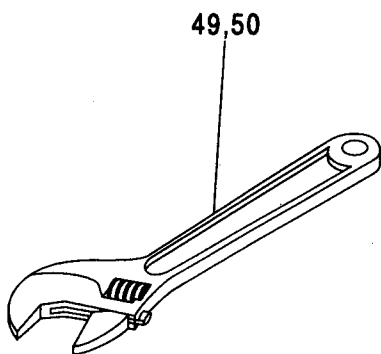
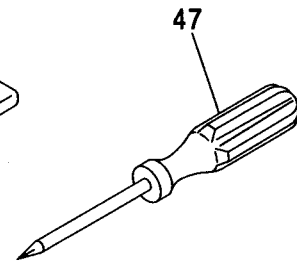
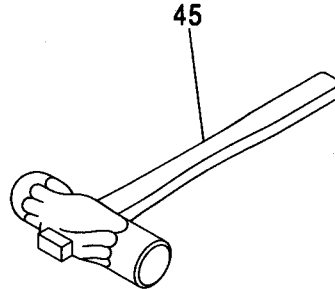
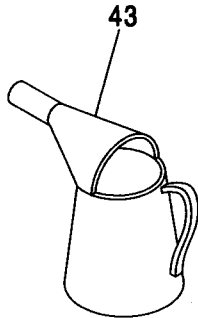
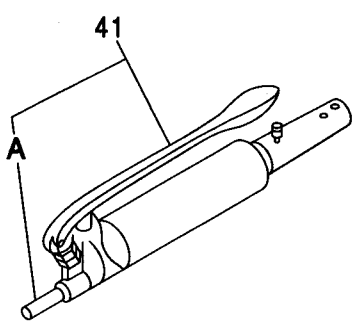
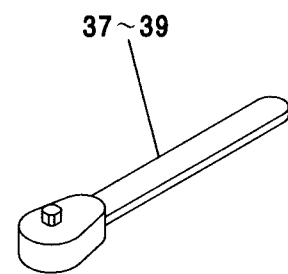
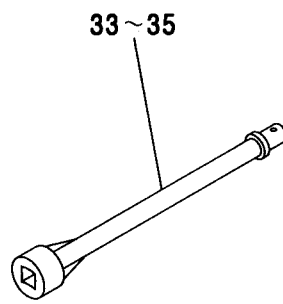
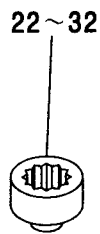
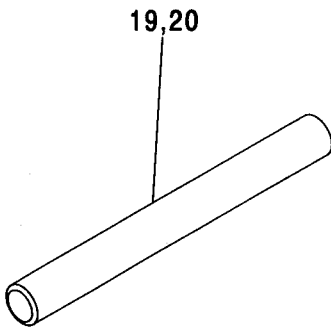
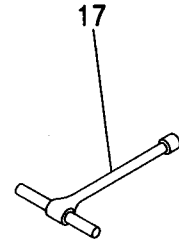
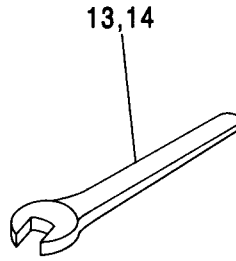
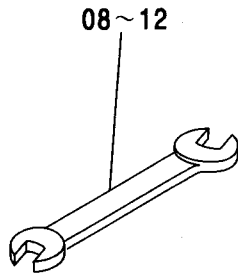
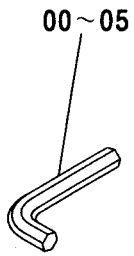

553A

ネームプレート (1) [日本語] <450, MT>
NAME-PLATE (1) [JAPANESE] <450, MT>

適用号機 010001-
Serial No.

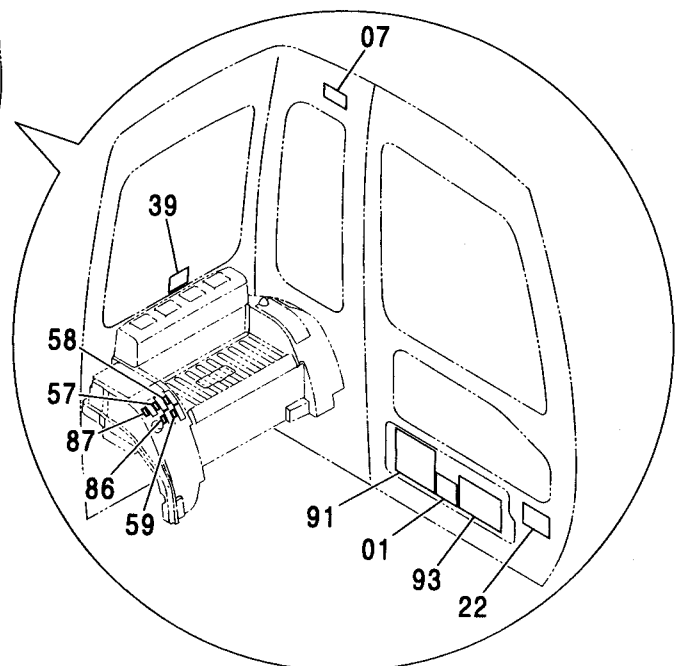
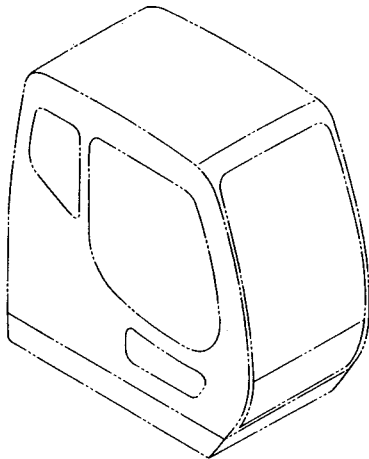
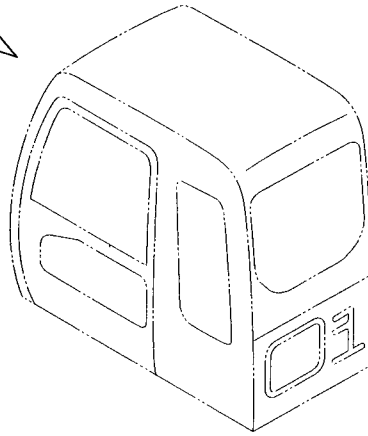
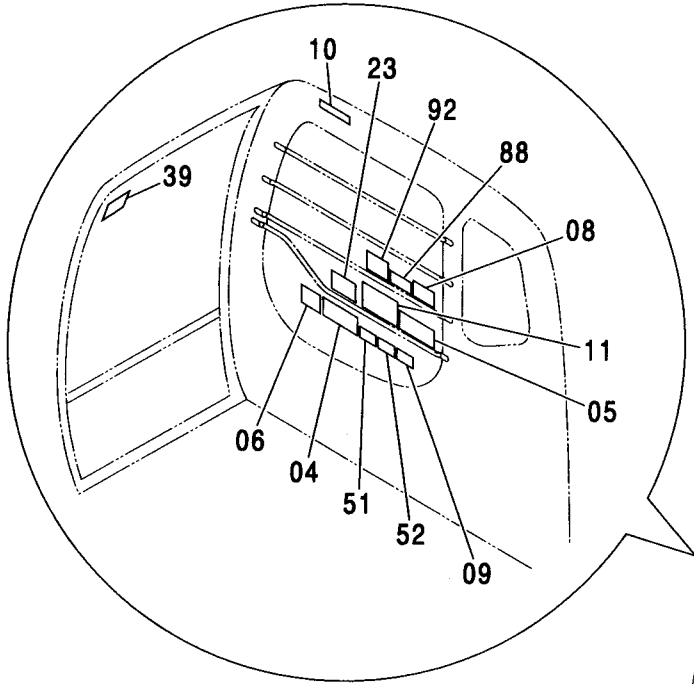

ネームプレート (1) [日本語] <450, MT>
NAME-PLATE (1) [JAPANESE] <450, MT>

適用号機 010001-
Serial No.

符号 ITEM	部品番号 PART NO.	部 品 名	PART NAME	数量 Q' TY	サービス コード S. C	適用号機 SERIAL NO.	互 換 性 I C A	代 替 部 品 REPLACEABLE PART	
								部品番号 PART NO.	数量 Q' TY
01	4450504	ネームプレート (仕様:Zaxis450)	NAME-PLATE (SPECIFICATION:Zaxis450)	1					
01	4462162	ネームプレート (仕様:Zaxis450LC)	NAME-PLATE (SPECIFICATION:Zaxis450LC)	1					
01	4474219	ネームプレート (仕様:Zaxis480MT)	NAME-PLATE (SPECIFICATION:Zaxis480MT)	1					
04	4369377	ネームプレート (取説注意)	NAME-PLATE (INSPECTION MANUAL)	1					
05	3091216	ネームプレート (運転注意)	NAME-PLATE (CAUTION)	1					
06	4299600	ネームプレート (バケット当り)	NAME-PLATE (CAUTION FOR BUCKET COLLISION)	1					
07	4418272	アンゼンヒヨウシキ (前窓ロック)	SAFETY-SIGN (FRONT WINDOW LOCK)	1					
08	4383501	ネームプレート <LCトラック, MTトラック> (サイドフレーム伸縮注意)	NAME-PLATE <LC TRACK, MT TRACK> (SIDE FRAME WORK POSITION)	1					
09	4418276	アンゼンヒヨウシキ (感電防止)	SAFETY-SIGN (PREVENTION FOR ELECTRIC SHOCK)	1					
10	4369106	ネームプレート (右窓注意)	NAME-PLATE (BOOM CRUSH)	1					
11	3091176	ネームプレート (エンジンコントローラ操作)	NAME-PLATE (OPERATION:ENGINE CONTROLLER)	1					
22	3092655	ネームプレート (キャビン式ヘッドガード)	NAME-PLATE (HEADGUARD)	1					
23	4373205	ネームプレート (操作要領:JISタイプ)	NAME-PLATE (OPERATION:JIS-TYPE)	1					
23	4369242	ネームプレート (操作要領:Hタイプ)	NAME-PLATE (OPERATION:H-TYPE)	1					
39	4359076	ネームプレート (脱出用ハンマー)	NAME-PLATE (EMERGENCY HAMMER)	2					
51	4418273	アンゼンヒヨウシキ (取説熟読)	SAFETY-SIGN (INTENSIVE READING MANUAL)	1					
52	4418275	アンゼンヒヨウシキ (運転注意)	SAFETY-SIGN (CAUTION)	1					
57	4458192	ネームプレート (ブームモードスイッチ)	NAME-PLATE (BOOM MODE SWITCH)	1					
58	4449554	ネームプレート (自動給脂)	NAME-PLATE (AUTO. LUBRICATE)	1					

553B

ネームプレート (1) [日本語] <450, MT>
NAME-PLATE (1) [JAPANESE] <450, MT>

適用号機 010001-
Serial No.

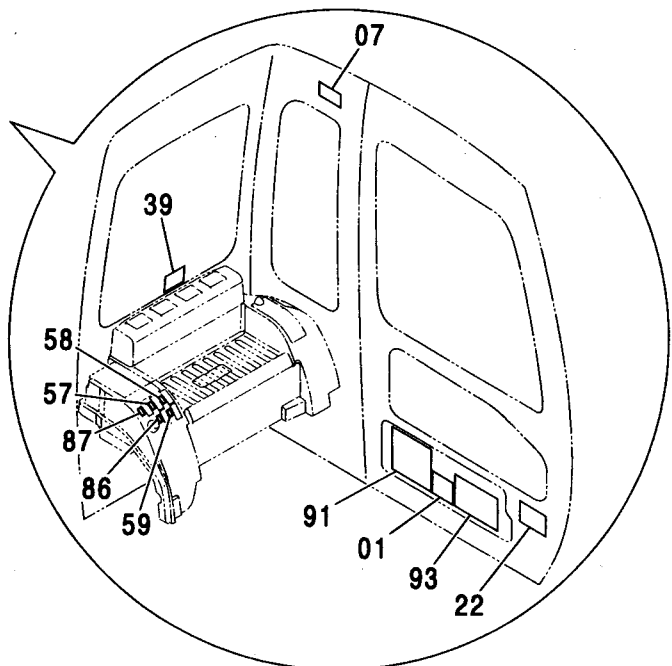
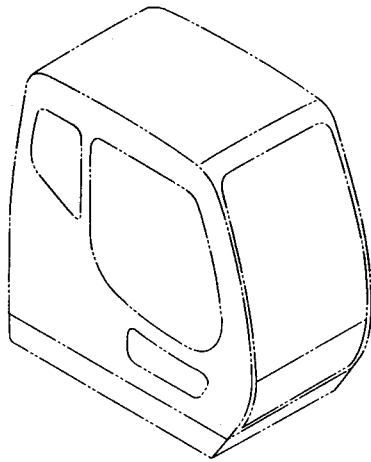
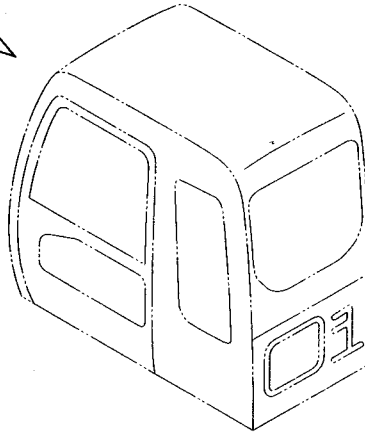
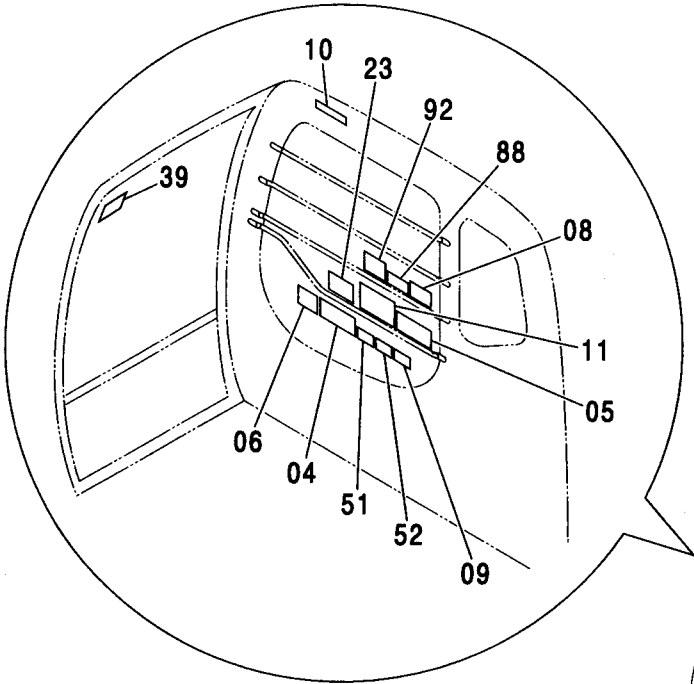

555A

ネームプレート (1) [日本語] <H, MTH>
NAME-PLATE (1) [JAPANESE] <H, MTH>

適用号機 010001-
Serial No.

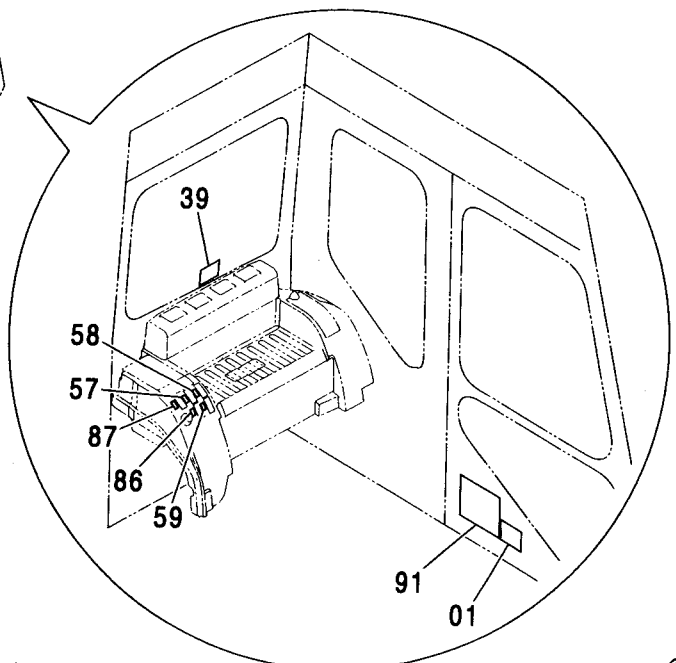
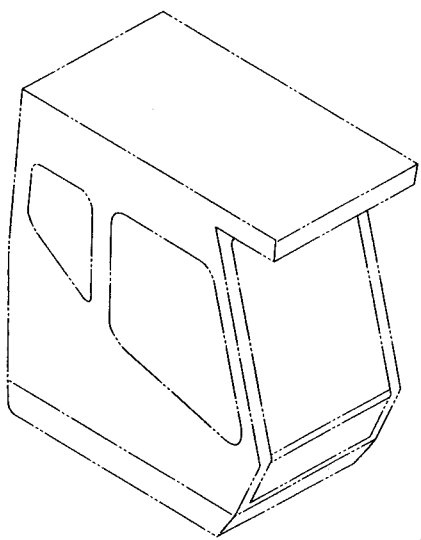
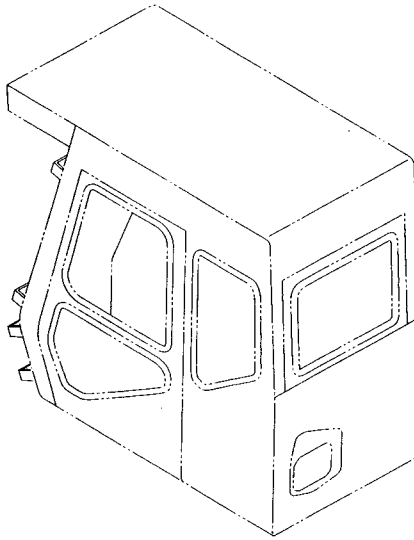
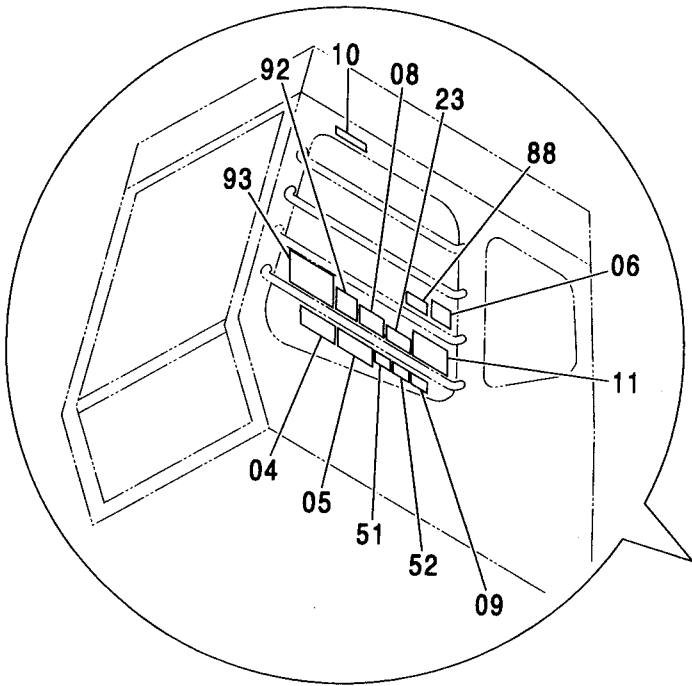

ネームプレート (1) [日本語] <H, MTH>
NAME-PLATE (1) [JAPANESE] <H, MTH>

適用号機 010001-
Serial No.

符号 ITEM	部品番号 PART NO.	部 品 名	PART NAME	数量 Q'TY	サービス コード S.C	適用号機 SERIAL NO.	互 換 性 I C A	代 替 部 品 REPLACEABLE PART	
								部品番号 PART NO.	数量 Q'TY
01	4458570	ネームプレート (仕様:Zaxis450H)	NAME-PLATE (SPECIFICATION:Zaxis450H)	1					
01	4462163	ネームプレート (仕様:Zaxis450LCH)	NAME-PLATE (SPECIFICATION:Zaxis450LCH)	1					
01	4474220	ネームプレート (仕様:Zaxis480MTH)	NAME-PLATE (SPECIFICATION:Zaxis480MTH)	1					
04	4369377	ネームプレート (取説注意)	NAME-PLATE (INSPECTION MANUAL)	1					
05	3091216	ネームプレート (運転注意)	NAME-PLATE (CAUTION)	1					
06	4299600	ネームプレート (バケット当り)	NAME-PLATE (CAUTION FOR BUCKET COLLISION)	1					
08	4383501	ネームプレート <LCトラック, MTトラック> (サイドフレーム伸縮注意)	NAME-PLATE <LC TRACK, MT TRACK> (SIDE FRAME WORK POSITION)	1					
09	4418276	アゲンヒヨウシ (感電防止)	SAFETY-SIGN (PREVENTION FOR ELECTRIC SHOCK)	1					
10	4369106	ネームプレート (右窓注意)	NAME-PLATE (BOOM CRUSH)	1					
11	3091176	ネームプレート (エンジンコントロール操作)	NAME-PLATE (OPERATION:ENGINE CONTROLER)	1					
23	4373205	ネームプレート (操作要領:JISタイプ)	NAME-PLATE (OPERATION:JIS-TYPE)	1					
23	4369242	ネームプレート (操作要領:Hタイプ)	NAME-PLATE (OPERATION:H-TYPE)	1					
39	4359076	ネームプレート (脱出用ハンマー)	NAME-PLATE (EMERGENCY HAMMER)	1					
51	4418273	アゲンヒヨウシ (取説熟読)	SAFETY-SIGN (INTENSIVE READING MANUAL)	1					
52	4418275	アゲンヒヨウシ (運転注意)	SAFETY-SIGN (CAUTION)	1					
57	4458192	ネームプレート (ブームモードスイッチ)	NAME-PLATE (BOOM MODE SWITCH)	1					
58	4449554	ネームプレート (自動給脂)	NAME-PLATE (AUTO. LUBRICATE)	1					
59	4449930	ネームプレート (微操作モード)	NAME-PLATE (OPERATION MODE)	1					
86	4442856	ネームプレート (旋回警報スイッチ)	NAME-PLATE (SWING MOTION ALARM SWITCH)	1					

555B

ネームプレート (1) [日本語] <H, MTH>
NAME-PLATE (1) [JAPANESE] <H, MTH>

適用号機 010001-
Serial No.

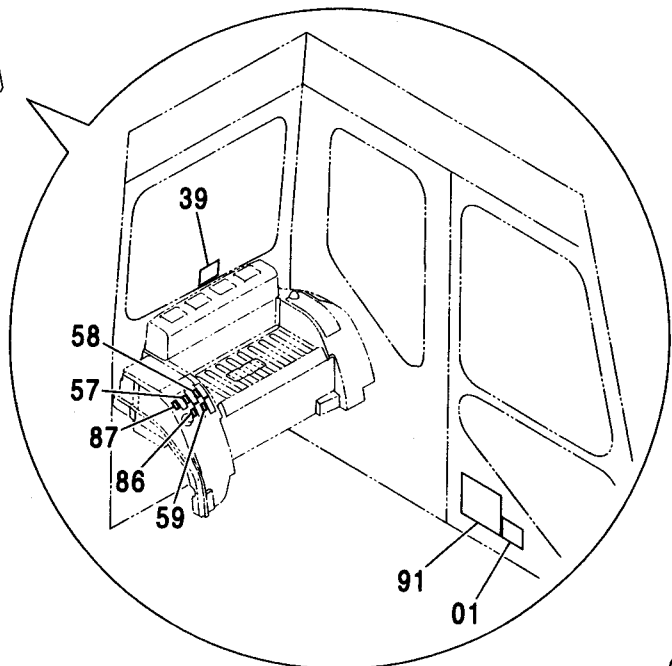
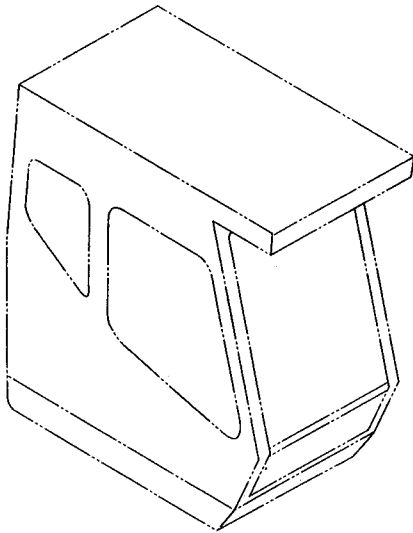
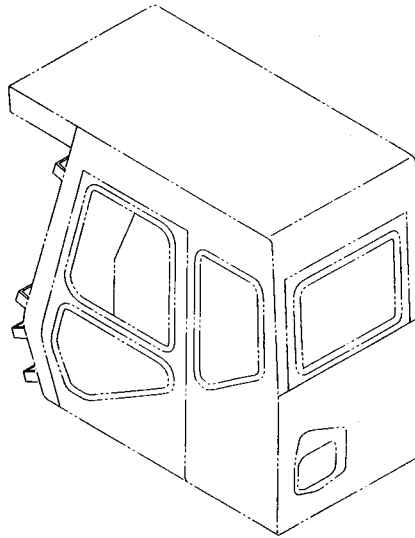
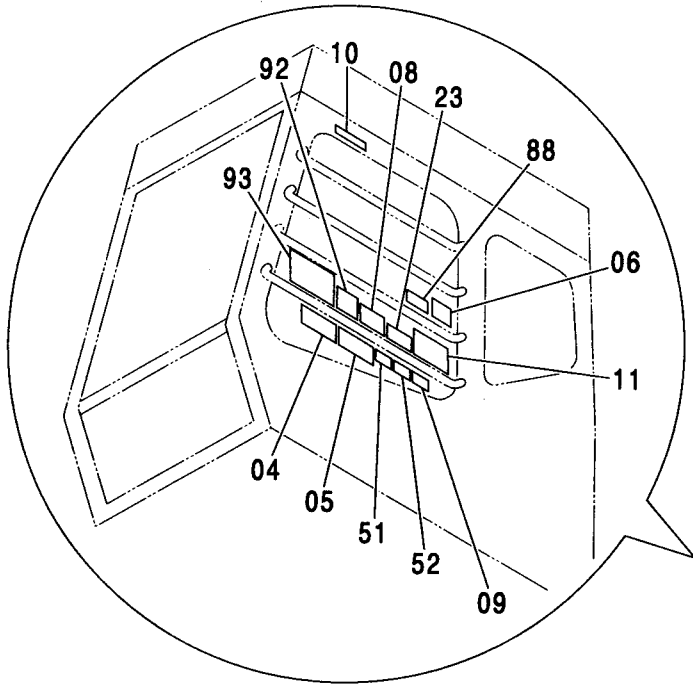

ネームプレート (1) [英語] <450, MT>
NAME-PLATE (1) [ENGLISH] <450, MT>

適用号機 010001-
Serial No.

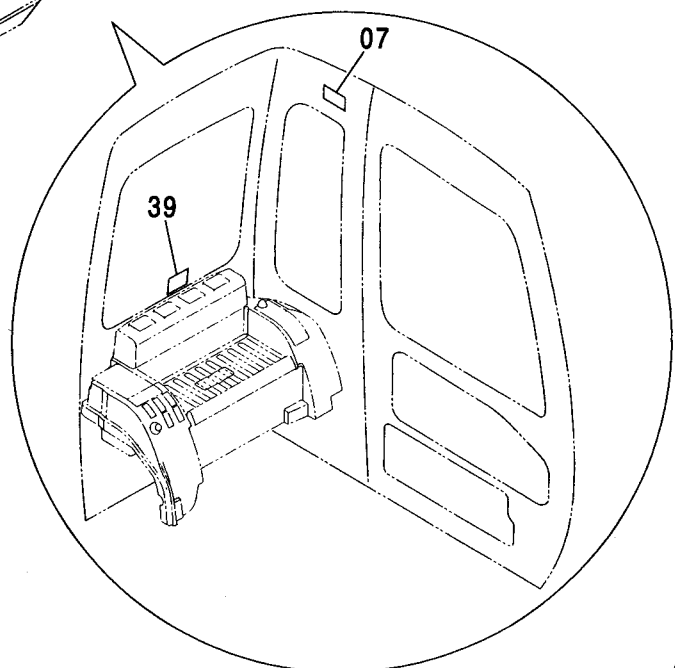
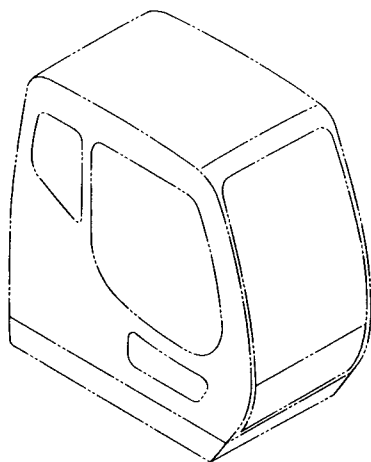
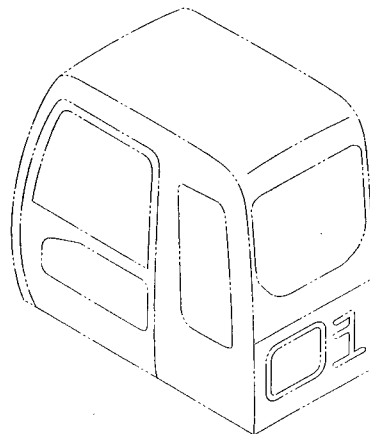
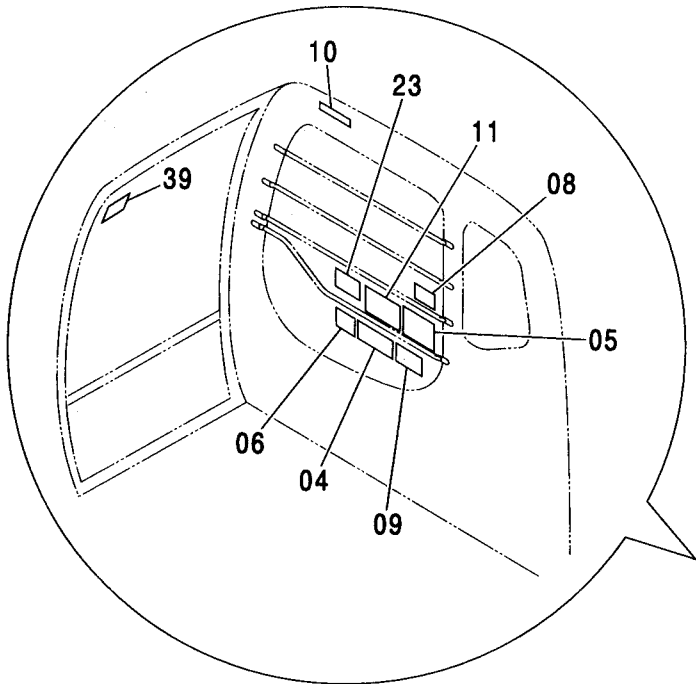

ネームプレート (1) [英語] <450, MT>
 NAME-PLATE (1) [ENGLISH] <450, MT>

適用号機 010001-
 Serial No.

符号 ITEM	部品番号 PART NO.	部 品 名	PART NAME	数量 Q'TY	サービス コード S. C	適用号機 SERIAL NO.	互 換 性 ICA	代 替 部 品 REPLACEABLE PART	
								部品番号 PART NO.	数量 Q'TY
04	4371273	ネームプレート (取説注意)	NAME-PLATE (INSPECTION MANUAL)	1					
05	3092205	ネームプレート (運転注意)	NAME-PLATE (CAUTION)	1					
06	4318016	ネームプレート (バケット当り)	NAME-PLATE (CAUTION FOR BUCKET COLLISION)	1					
07	4371798	ネームプレート (前窓ロック)	NAME-PLATE (FRONT WINDOW LOCK)	1					
08	4388147	ネームプレート <LCトラック, MTトラック>	NAME-PLATE <LC TRACK, MT TRACK>	1					
09	3075802	ネームプレート (サイドフレーム伸縮注意)	NAME-PLATE (SIDE FRAME WORK POSITION)	1					
10	3076197	ネームプレート (感電防止)	NAME-PLATE (PREVENTION FOR ELECTRIC SHOCK)	1					
11	2046685	ネームプレート (右窓注意)	NAME-PLATE (BOOM CRUSH)	1					
23	4373205	ネームプレート (エンジンコントローラ操作)	NAME-PLATE (OPERATION:ENGINE CONTROLLER)	1					
23	4369242	ネームプレート (操作要領:JISタイプ)	NAME-PLATE (OPERATION:JIS-TYPE)	1					
39	4359076	ネームプレート (操作要領:Hタイプ)	NAME-PLATE (OPERATION:H-TYPE)	2					
		ネームプレート (脱出用ハンマー)	NAME-PLATE (EMERGENCY HAMMER)						

ネームプレート (1) [英語] <H, MTH>
NAME-PLATE (1) [ENGLISH] <H, MTH>

適用号機 010001-
Serial No.

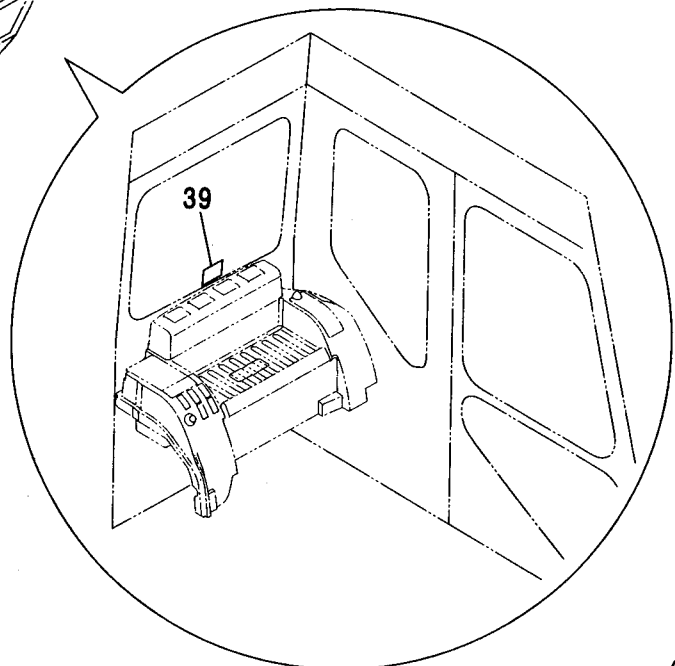
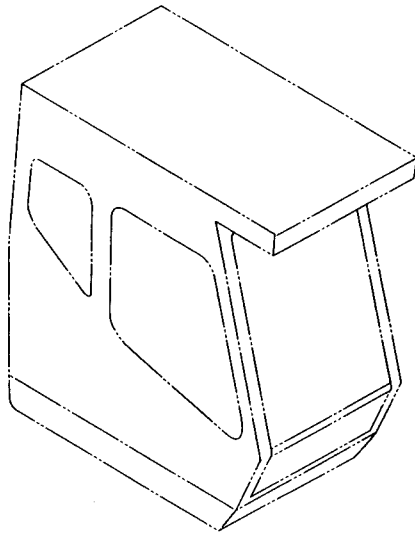
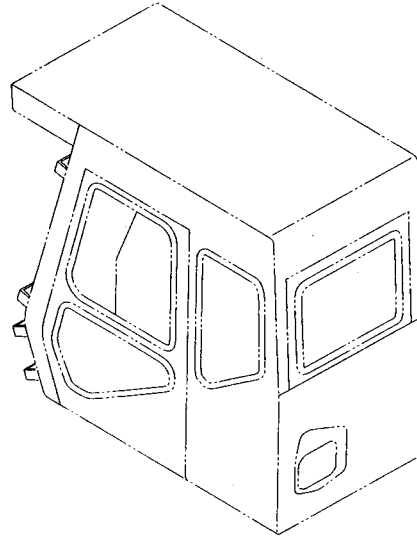
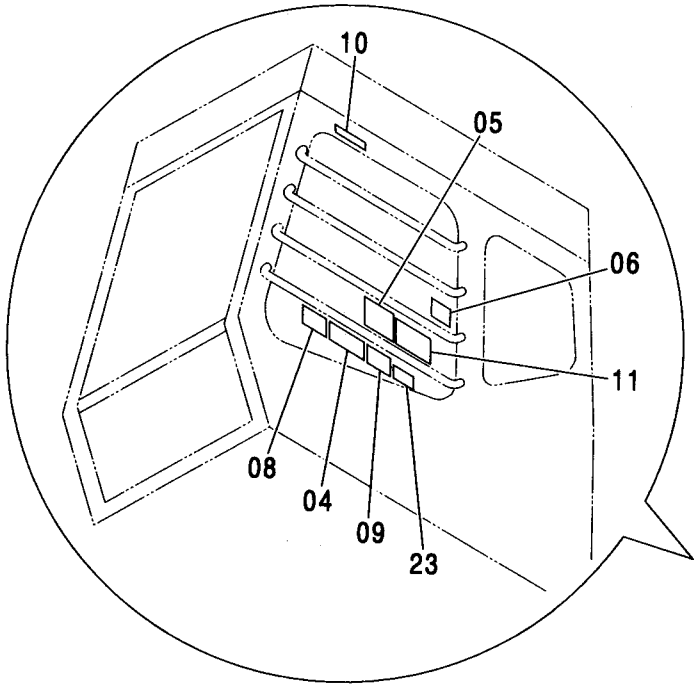

ネームプレート (1) [英語] <H, MTH>
 NAME-PLATE (1) [ENGLISH] <H, MTH>

適用号機 010001-
 Serial No.

符号 ITEM	部品番号 PART NO.	部 品 名	PART NAME	数量 Q'TY	サービス コード S. C	適用号機 SERIAL NO.	互 換 性 I C A	代 替 部 品 REPLACEABLE PART	
								部品番号 PART NO.	数量 Q'TY
04	4371273	ネームプレート (取説注意)	NAME-PLATE (INSPECTION MANUAL)	1					
05	3092205	ネームプレート (運転注意)	NAME-PLATE (CAUTION)	1					
06	4318016	ネームプレート (バケット当り)	NAME-PLATE (CAUTION FOR BUCKET COLLISION)	1					
08	4388147	ネームプレート <LCトラック, MTトラック> (サイドフレーム 伸縮注意)	NAME-PLATE <LC TRACK, MT TRACK> (SIDE FRAME WORK POSITION)	1					
09	3075802	ネームプレート (感電防止)	NAME-PLATE (PREVENTION FOR ELECTRIC SHOCK)	1					
10	3076197	ネームプレート (右窓注意)	NAME-PLATE (BOOM CRUSH)	1					
11	2046685	ネームプレート (エンジンコントローラ操作)	NAME-PLATE (OPERATION:ENGINE CONTROLER)	1					
23	4373205	ネームプレート (操作要領:JISタイプ)	NAME-PLATE (OPERATION:JIS-TYPE)	1					
23	4369242	ネームプレート (操作要領:Hタイプ)	NAME-PLATE (OPERATION:H-TYPE)	1					
39	4359076	ネームプレート (脱出用ハンマー)	NAME-PLATE (EMERGENCY HAMMER)	1					

561A

ネームプレート (1) <460>
NAME-PLATE (1) <460>

適用号機 050001-
Serial No.

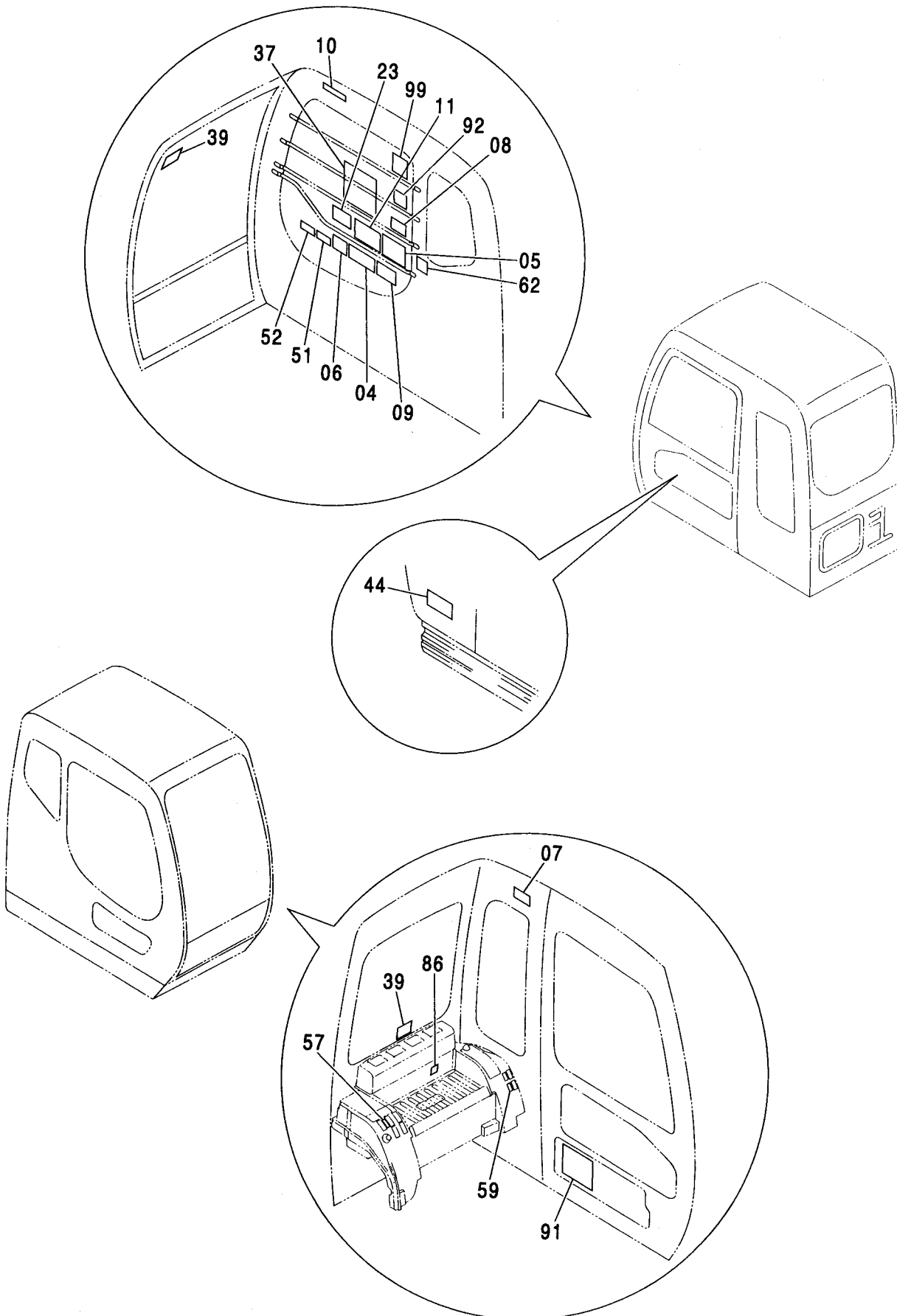

ネームプレート (1) <460>
NAME-PLATE (1) <460>

適用号機 050001-
Serial No.

符号 ITEM	部品番号 PART NO.	部 品 名	PART NAME	数量 Q' TY	サービス コード S. C	適用号機 SERIAL NO.	互 換 性 I C A	代 替 部 品 REPLACEABLE PART	
								部品番号 PART NO.	数量 Q' TY
04	4371273	ネームプレート<英語:EU> (取説注意)	NAME-PLATE <ENGLISH:EU> (INSPECTION MANUAL)	1					
04	4401128	ネームプレート<オランダ語>	NAME-PLATE <DUTCH>	1					
04	4398388	ネームプレート<イタリア語>	NAME-PLATE <ITALIAN>	1					
04	4468660	ネームプレート<ドイツ語>	NAME-PLATE <GERMAN>	1					
04	4398393	ネームプレート<フランス語>	NAME-PLATE <FRENCH>	1					
04	4396175	ネームプレート<スペイン語>	NAME-PLATE <SPANISH>	1					
04	4413615	ネームプレート<ポルトガル語>	NAME-PLATE <PORTUGUESE>	1					
04	4468637	ネームプレート<デンマーク語>	NAME-PLATE <DANISH>	1					
04	4408199	ネームプレート<フィンランド語>	NAME-PLATE <FINNISH>	1					
04	4404308	ネームプレート<スウェーデン語>	NAME-PLATE <SWEDISH>	1					
04	4414991	ネームプレート<ノルウェー語>	NAME-PLATE <NORWEGIAN>	1					
05	3092205	ネームプレート<英語:EU> (運転注意)	NAME-PLATE <ENGLISH:EU> (CAUTION)	1					
05	3097178	ネームプレート<オランダ語>	NAME-PLATE <DUTCH>	1					
05	3097230	ネームプレート<イタリア語>	NAME-PLATE <ITALIAN>	1					
05	3097291	ネームプレート<ドイツ語>	NAME-PLATE <GERMAN>	1					
05	3097130	ネームプレート<フランス語>	NAME-PLATE <FRENCH>	1					
05	3099339	ネームプレート<スペイン語>	NAME-PLATE <SPANISH>	1					
05	3099614	ネームプレート<ポルトガル語>	NAME-PLATE <PORTUGUESE>	1					
05	3099808	ネームプレート<デンマーク語>	NAME-PLATE <DANISH>	1					
05	3097881	ネームプレート<フィンランド語>	NAME-PLATE <FINNISH>	1					
05	3097160	ネームプレート<スウェーデン語>	NAME-PLATE <SWEDISH>	1					
05	3097261	ネームプレート<ノルウェー語>	NAME-PLATE <NORWEGIAN>	1					
06	4318016	ネームプレート<英語:EU> (バケット当り)	NAME-PLATE <ENGLISH:EU> (CAUTION FOR BUCKET COLLISION)	1					
06	4363177	ネームプレート<オランダ語>	NAME-PLATE <DUTCH>	1					
06	4320082	ネームプレート<イタリア語>	NAME-PLATE <ITALIAN>	1					
06	4468668	ネームプレート<ドイツ語>	NAME-PLATE <GERMAN>	1					
06	4250711	ネームプレート<フランス語>	NAME-PLATE <FRENCH>	1					
06	4320081	ネームプレート<スペイン語>	NAME-PLATE <SPANISH>	1					
06	4325432	ネームプレート<フィンランド語>	NAME-PLATE <FINNISH>	1					
06	4263623	ネームプレート<スウェーデン語>	NAME-PLATE <SWEDISH>	1					
06	4414990	ネームプレート<ノルウェー語>	NAME-PLATE <NORWEGIAN>	1					
07	4420335	アセシヨウシキ	SAFETY-SIGN	1					
08	4388147	(前窓ロック) ネームプレート<英語:EU> <LCトラック, MTトラック> (サイドフレーム伸縮注意)	(FRONT WINDOW LOCK) NAME-PLATE <ENGLISH:EU> <LC TRACK, MT TRACK> (SIDE FRAME WORK POSITION)	1					
08	4401127	ネームプレート<オランダ語>	NAME-PLATE <DUTCH>	1					

561B

ネームプレート (1) <460>
NAME-PLATE (1) <460>

適用号機 050001-
Serial No.

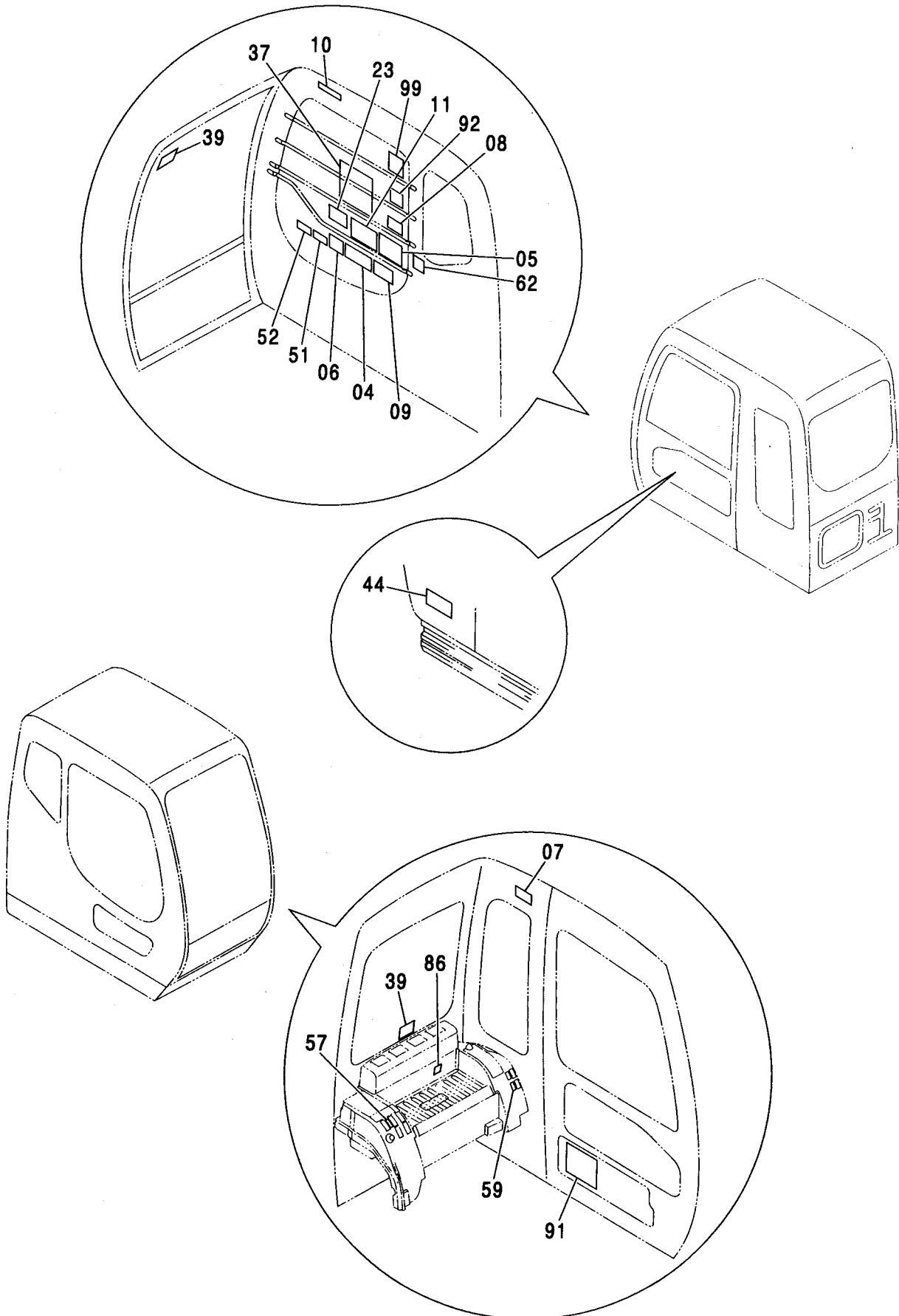

ネームプレート (1) <460>
NAME-PLATE (1) <460>

適用号機 050001-
Serial No.

符号 ITEM	部品番号 PART NO.	部 品 名	PART NAME	数量 Q' TY	サービス コード S. C	適用号機 SERIAL NO.	互換性 ICA	代替部品 REPLACEABLE PART	
								部品番号 PART NO.	数量 Q' TY
08	4398394	ネームプレート<イタリア語>	NAME-PLATE <ITALIAN>	1					
08	4468661	ネームプレート<ドイツ語>	NAME-PLATE <GERMAN>	1					
08	4398395	ネームプレート<フランス語>	NAME-PLATE <FRENCH>	1					
08	4402651	ネームプレート<スペイン語>	NAME-PLATE <SPANISH>	1					
08	4413618	ネームプレート<ポルトガル語>	NAME-PLATE <PORTUGUESE>	1					
08	4468639	ネームプレート<デンマーク語>	NAME-PLATE <DANISH>	1					
08	4417050	ネームプレート<フィンランド語>	NAME-PLATE <FINNISH>	1					
08	4404317	ネームプレート<スウェーデン語>	NAME-PLATE <SWEDISH>	1					
08	4414996	ネームプレート<ノルウェー語>	NAME-PLATE <NORWEGIAN>	1					
09	4420334	アンゼンシヨウシ (感電防止)	SAFETY-SIGN (PREVENTION FOR ELECTRIC SHOCK)	1					
10	4459990	アンゼンシヨウシ (右窓注意)	SAFETY-SIGN (BOOM CRUSH)	1					
11	2046685	ネームプレート<英語:EU> (エンジンコントローラ操作)	NAME-PLATE <ENGLISH:EU> (OPERATION:ENGINE CONTROLLER)	1					
11	2048568	ネームプレート<オランダ語>	NAME-PLATE <DUTCH>	1					
11	2048936	ネームプレート<イタリア語>	NAME-PLATE <ITALIAN>	1					
11	2048905	ネームプレート<ドイツ語>	NAME-PLATE <GERMAN>	1					
11	2048926	ネームプレート<フランス語>	NAME-PLATE <FRENCH>	1					
11	2048815	ネームプレート<スペイン語>	NAME-PLATE <SPANISH>	1					
11	3098317	ネームプレート<ポルトガル語>	NAME-PLATE <PORTUGUESE>	1					
11	2050575	ネームプレート<デンマーク語>	NAME-PLATE <DANISH>	1					
11	2049236	ネームプレート<フィンランド語>	NAME-PLATE <FINNISH>	1					
11	2048899	ネームプレート<スウェーデン語>	NAME-PLATE <SWEDISH>	1					
11	2048964	ネームプレート<ノルウェー語>	NAME-PLATE <NORWEGIAN>	1					
23	4373205	ネームプレート (操作要領:JISタイプ)	NAME-PLATE (OPERATION:JIS-TYPE)	1					
37	2051154	ネームプレート<英語:EU> (リフティングキャパシティ)	NAME-PLATE <ENGLISH:EU> (LIFTING CAPACITY)	1					
37	2051476	ネームプレート<イタリア語>	NAME-PLATE <ITALIAN>	1					
39	4359076	ネームプレート (脱出用ハンマー)	NAME-PLATE (EMERGENCY HAMMER)	2					
44	4458256	ネームプレート (不凍液混入率 50%)	NAME-PLATE (ANTIFREEZE 50%)	1					
51	4420332	アンゼンシヨウシ (取説熟読)	SAFETY-SIGN (INTENSIVE READING MANUAL)	1					
52	4420333	アンゼンシヨウシ (離席時ロック)	SAFETY-SIGN (GRAND, LOCK AND ENGINE STOP)	1					
57	4466434	ネームプレート<英語:EU> (ブームモードスイッチ)	NAME-PLATE <ENGLISH:EU> (BOOM MODE SWITCH)	1					

561C

ネームプレート (1) <460>

NAME-PLATE (1) <460>

適用号機
Serial No. 050001-

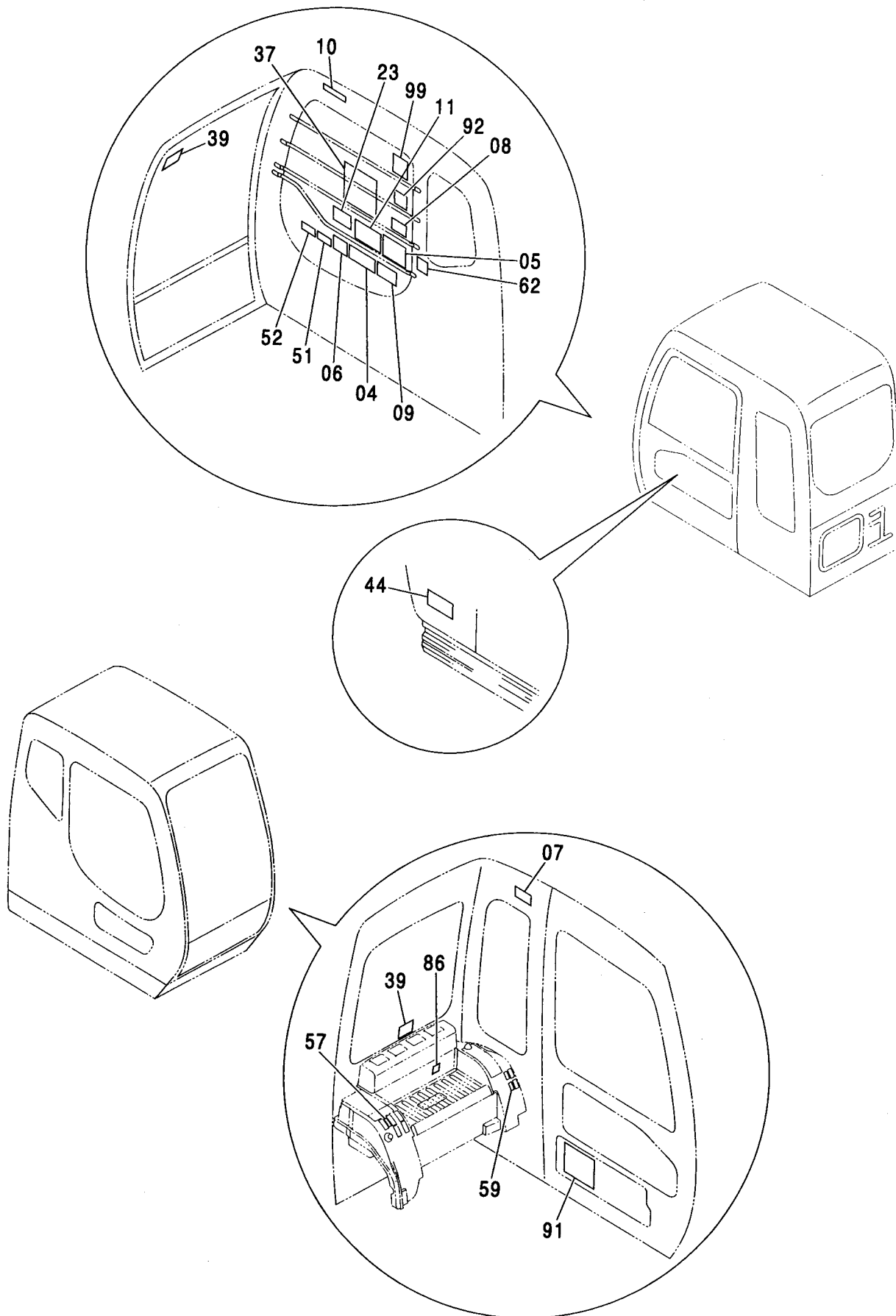

ネームプレート (1) <460>
NAME-PLATE (1) <460>

適用号機 050001-
Serial No.

符号 ITEM	部品番号 PART NO.	部 品 名	PART NAME	数量 Q' TY	サービス コード S. C	適用号機 SERIAL NO.	互 換 性 ICA	代 替 部 品 REPLACEABLE PART	
								部品番号 PART NO.	数量 Q' TY
57	4486772	ネームプレート<オランダ語>	NAME-PLATE <DUTCH>	1					
57	4480429	ネームプレート<イタリア語>	NAME-PLATE <ITALIAN>	1					
57	4487434	ネームプレート<ドイツ語>	NAME-PLATE <GERMAN>	1					
57	4487105	ネームプレート<フランス語>	NAME-PLATE <FRENCH>	1					
57	4485272	ネームプレート<スペイン語>	NAME-PLATE <SPANISH>	1					
57	4606189	ネームプレート<ポルトガル語>	NAME-PLATE <PORTUGUESE>	1					
57	4601039	ネームプレート<デンマーク語>	NAME-PLATE <DANISH>	1					
57	4600562	ネームプレート<フィンランド語>	NAME-PLATE <FINNISH>	1					
57	4486649	ネームプレート<スウェーデン語>	NAME-PLATE <SWEDISH>	1					
57	4487273	ネームプレート<ノルウェー語>	NAME-PLATE <NORWEGIAN>	1					
59	4466435	ネームプレート<英語:EU> (微操作モード)	NAME-PLATE <ENGLISH:EU> (OPERATION MODE)	1					
59	4486774	ネームプレート<オランダ語>	NAME-PLATE <DUTCH>	1					
59	4487103	ネームプレート<イタリア語>	NAME-PLATE <ITALIAN>	1					
59	4487436	ネームプレート<ドイツ語>	NAME-PLATE <GERMAN>	1					
59	4487109	ネームプレート<フランス語>	NAME-PLATE <FRENCH>	1					
59	4485274	ネームプレート<スペイン語>	NAME-PLATE <SPANISH>	1					
59	4606191	ネームプレート<ポルトガル語>	NAME-PLATE <PORTUGUESE>	1					
59	4603813	ネームプレート<デンマーク語>	NAME-PLATE <DANISH>	1					
59	4600563	ネームプレート<フィンランド語>	NAME-PLATE <FINNISH>	1					
59	4486651	ネームプレート<スウェーデン語>	NAME-PLATE <SWEDISH>	1					
59	4487277	ネームプレート<ノルウェー語>	NAME-PLATE <NORWEGIAN>	1					
62	4436170	マーク (消火器)	MARK (EXTINGUISHER)	1					
86	4436154	マーク (十字マーク)	MARK (CROSS MARK)	1					
91	2042589	ネームプレート (アタッチメント使用注意)	NAME-PLATE (CAUTION FOR ATTACHMENT)	1					
92	4604166	ネームプレート (重要:ブレーカ)	NAME-PLATE (IMPORTANT: BREAKER)	1					
99	3098734	ネームプレート (重要:ブレーカ)	NAME-PLATE (IMPORTANT: BREAKER)	1					

563A

ネームプレート (2) [日本語] <450, MT>
NAME-PLATE (2) [JAPANESE] <450, MT>

適用号機 010001-
Serial No.

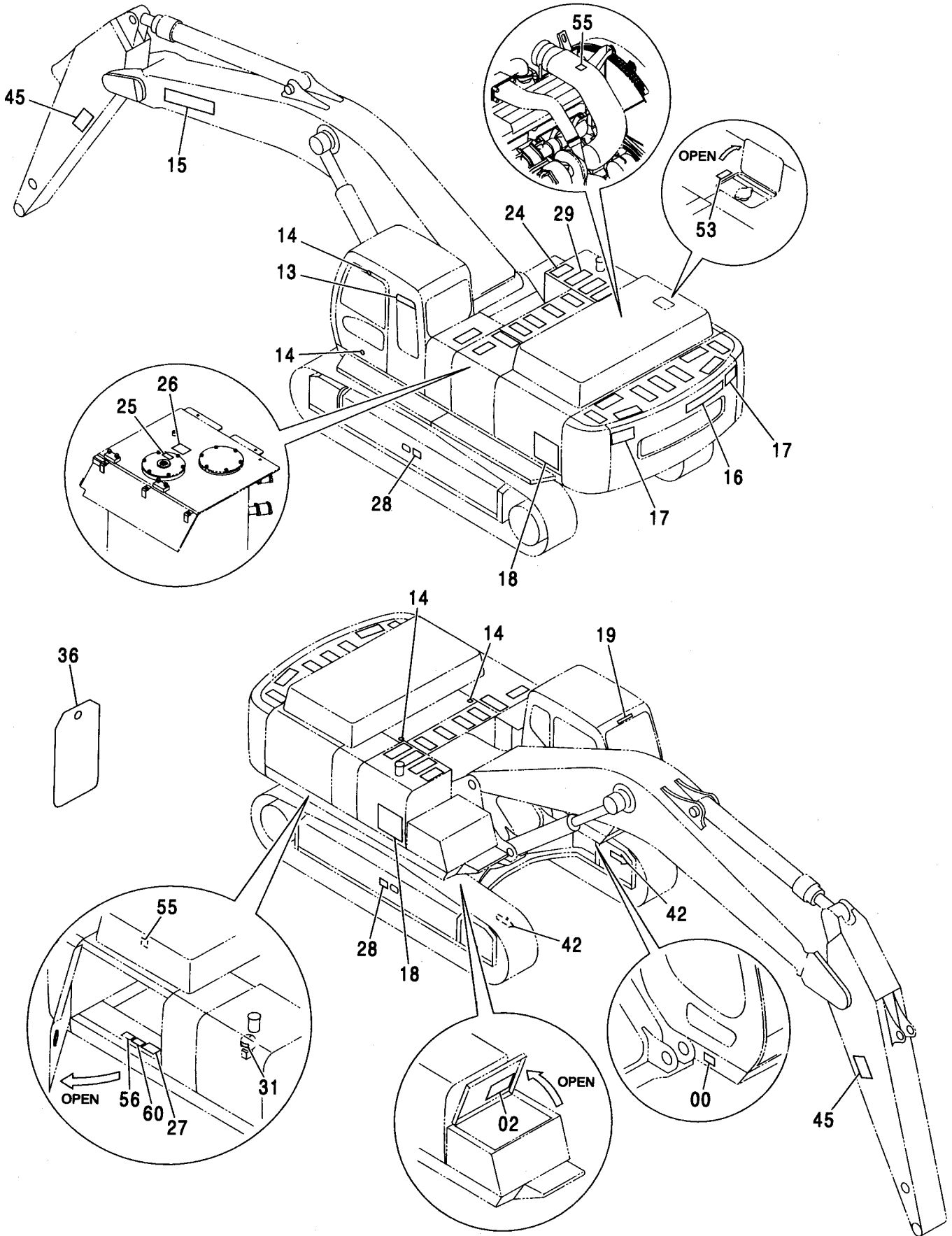

ネームプレート (2) [日本語] <450, MT>
NAME-PLATE (2) [JAPANESE] <450, MT>

適用号機 010001-
Serial No.

符号 ITEM	部品番号 PART NO.	部 品 名	PART NAME	数量 Q' TY	サービス コード S. C	適用号機 SERIAL NO.	互 換 性 I C A	代 替 部 品 REPLACEABLE PART	
								部品番号 PART NO.	数量 Q' TY
00	++++++	ネームプレート (号機)	NAME-PLATE (MACHINE MFG. NO.)	1					
02	2047501	ネームプレート (給油脂)	NAME-PLATE (LUBRICATION)	1					
13	2046132	ネームプレート (GRES)	NAME-PLATE (GRES)	1					
14	4087559	ネームプレート (ドアストッパ受)	NAME-PLATE (DOOR STOPPER)	4					
15	2039272	ネームプレート (社名)	NAME-PLATE (NAME OF COMPANY)	1					
16	2046025	ネームプレート:カイト (社名)	NAME-PLATE (NAME OF COMPANY)	1					
17	3085431	アンゼンヒヨウシ (旋回注意)	SAFETY-SIGN (CAUTION: SWING)	2					
18	1029887	ネームプレート (機種名:Zaxis450)	NAME-PLATE (NAME OF MACHINE:Zaxis450)	2					
18	0004379	ネームプレート (機種名:Zaxis450LC)	NAME-PLATE (NAME OF MACHINE:Zaxis450LC)	2					
18	0004561	ネームプレート (機種名:Zaxis480MT)	NAME-PLATE (NAME OF MACHINE:Zaxis480MT)	2					
19	4441701	ネームプレート (社名)	NAME-PLATE (NAME OF COMPANY)	1					
24	4232906	テープ 150X300 (滑り止め)	TAPE 150X300 (ANTI-SKID TAPE)	10					
25	4288181	ネームプレート (エアスキ)	NAME-PLATE (AIR VENT)	1					
26	4292551	ネームプレート (タンクキャップ注意)	NAME-PLATE (CAUTION: TANK CAP)	1					
27	4430562	ネームプレート (危険:バッテリー)	NAME-PLATE (DANGER: BATTERY)	1					
28	3085574	アンゼンヒヨウシ (警告:トラックアジャスタ)	SAFETY-SIGN (WARNING: TRACK-ADJUSTER)	2					
29	4073519	テープ 150X400 (滑り止め)	TAPE 150X400 (ANTI-SKID TAPE)	12					
31	4289454	ネームプレート (アキュムレータ注意)	NAME-PLATE (CAUTION: ACCUMULATOR)	1					
36	3076175	ネームプレート (点検注意)	NAME-PLATE (INSPECTION)	1					
42	4448679	ネームプレート (矢印)	NAME-PLATE (AN ARROW)	2					

ネームプレート (2) [日本語] <450, MT>
 NAME-PLATE (2) [JAPANESE] <450, MT>

適用号機
 Serial No. 010001-

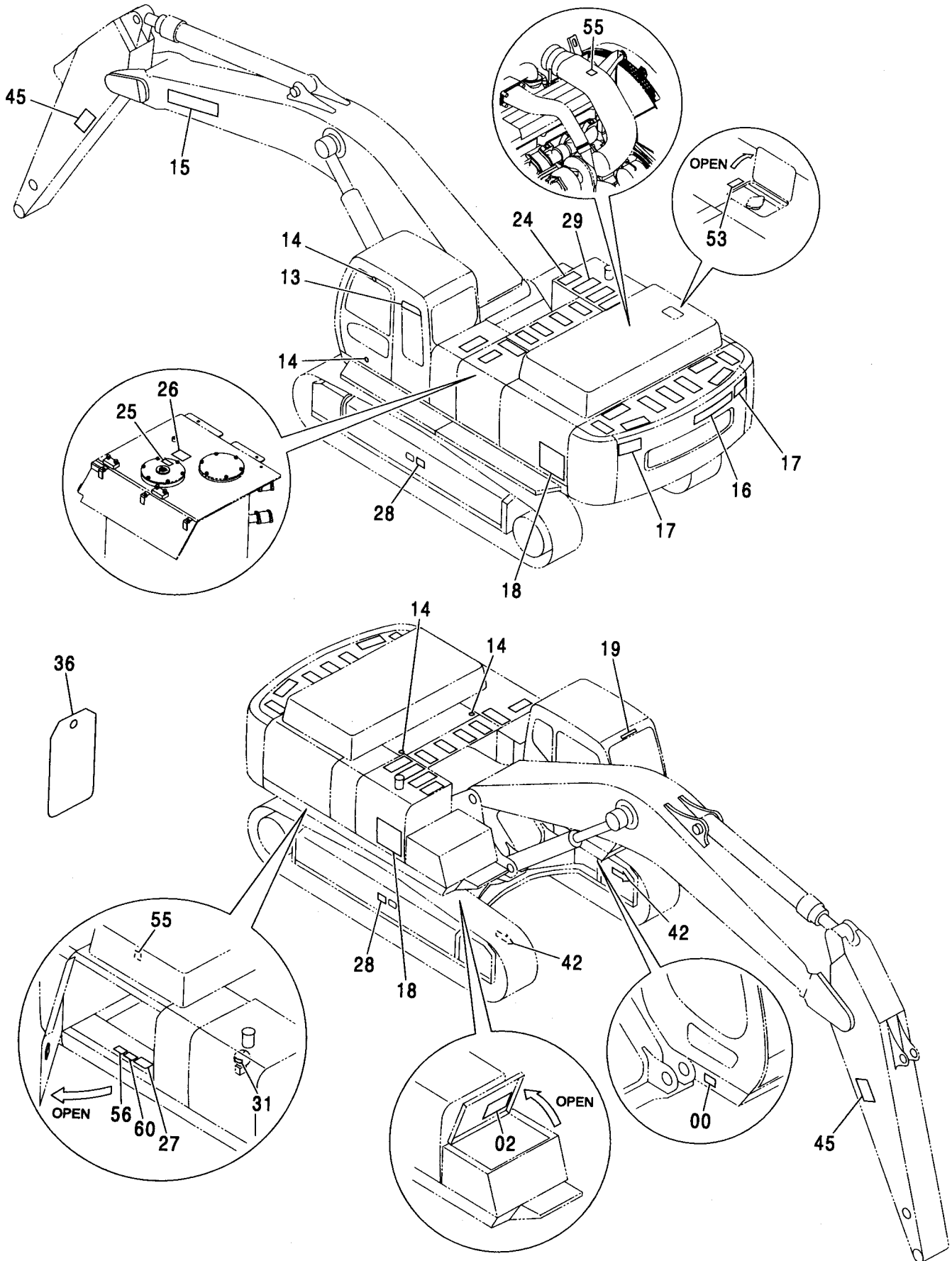

ネームプレート (2) [日本語] <450, MT>
 NAME-PLATE (2) [JAPANESE] <450, MT>

適用号機 010001-
 Serial No.

符号 ITEM	部品番号 PART NO.	部 品 名	PART NAME	数量 Q' TY	サービス コード S. C	適用号機 SERIAL NO.	互 換 性 ICA	代 替 部 品 REPLACEABLE PART	
								部品番号 PART NO.	数量 Q' TY
45	3085908	アーム注意 (アーム注意)	SAFETY-SIGN (CAUTION: ARM)	2					
53	4418412	アーム注意 (注意:ラジエータ)	SAFETY-SIGN (CAUTION: RADIATOR)	1					
55	4369243	ネームプレート (DON' T STEP)	NAME-PLATE (DON' T STEP)	2					
56	3090253	アーム注意 (取説熟読)	SAFETY-SIGN (INTENSIVE READING MANUAL)	1					
60	4459311	ネームプレート (ICX注意)	NAME-PLATE (CAUTION: ICX)	1					

565A

ネームプレート (2) [日本語] <H, MTH>
NAME-PLATE (2) [JAPANESE] <H, MTH>

適用号機
Serial No. 010001-

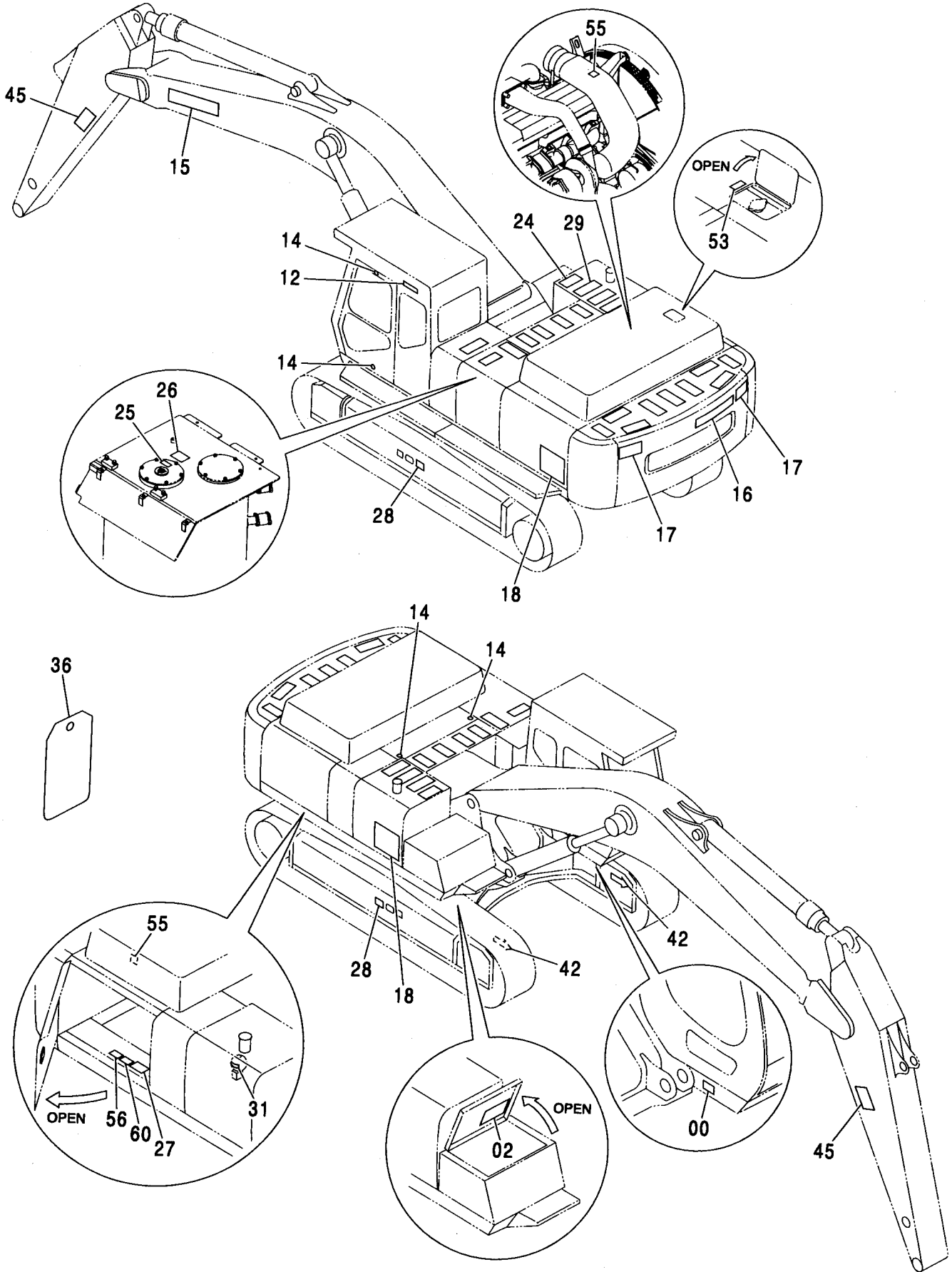

ネームプレート (2) [日本語] <H, MTH>
NAME-PLATE (2) [JAPANESE] <H, MTH>

適用号機 010001-
Serial No.

符号 ITEM	部品番号 PART NO.	部 品 名	PART NAME	数量 Q' TY	サービス コード S. C	適用号機 SERIAL NO.	互 換 性 ICA	代 替 部 品 REPLACEABLE PART	
								部品番号 PART NO.	数量 Q' TY
00	++++++	ネームプレート (号機)	NAME-PLATE (MACHINE MFG. NO.)	1					
02	2047501	ネームプレート (給油脂)	NAME-PLATE (LUBRICATION)	1					
12	4374612	ネームプレート (社名)	NAME-PLATE (NAME OF COMPANY)	1					
14	4087559	ネームプレート (ドアストッパ受)	NAME-PLATE (DOOR STOPPER)	4					
15	2039272	ネームプレート (社名)	NAME-PLATE (NAME OF COMPANY)	1					
16	2046025	ネームプレート:ウエイト (社名)	NAME-PLATE (NAME OF COMPANY)	1					
17	3085431	アゼンヒヨウシ (旋回注意)	SAFETY-SIGN (CAUTION: SWING)	2					
18	1029888	ネームプレート (機種名:Zaxis450H)	NAME-PLATE (NAME OF MACHINE:Zaxis450H)	2					
18	0004381	ネームプレート (機種名:Zaxis450LCH)	NAME-PLATE (NAME OF MACHINE:Zaxis450LCH)	2					
18	0004562	ネームプレート (機種名:Zaxis480MTH)	NAME-PLATE (NAME OF MACHINE:Zaxis480MTH)	2					
24	4232906	テープ 150X300 (滑り止め)	TAPE 150X300 (ANTI-SKID TAPE)	10					
25	4288181	ネームプレート (エアスキ)	NAME-PLATE (AIR VENT)	1					
26	4292551	ネームプレート (タンクキャップ注意)	NAME-PLATE (CAUTION: TANK CAP)	1					
27	4430562	ネームプレート (危険:バッテリー)	NAME-PLATE (DANGER: BATTERY)	1					
28	3085574	アゼンヒヨウシ (警告:トラックアジャスタ)	SAFETY-SIGN (WARNING: TRACK-ADJUSTER)	2					
29	4073519	テープ 150X400 (滑り止め)	TAPE 150X400 (ANTI-SKID TAPE)	12					
31	4289454	ネームプレート (アキュムレータ注意)	NAME-PLATE (CAUTION: ACCUMULATOR)	1					
36	3076175	ネームプレート (点検注意)	NAME-PLATE (INSPECTION)	1					
42	4448679	ネームプレート (矢印)	NAME-PLATE (AN ARROW)	2					
45	3085908	アゼンヒヨウシ (アーム注意)	SAFETY-SIGN (CAUTION: ARM)	2					

565B

ネームプレート (2) [日本語] <H, MTH>
NAME-PLATE (2) [JAPANESE] <H, MTH>

適用号機
Serial No. 010001-

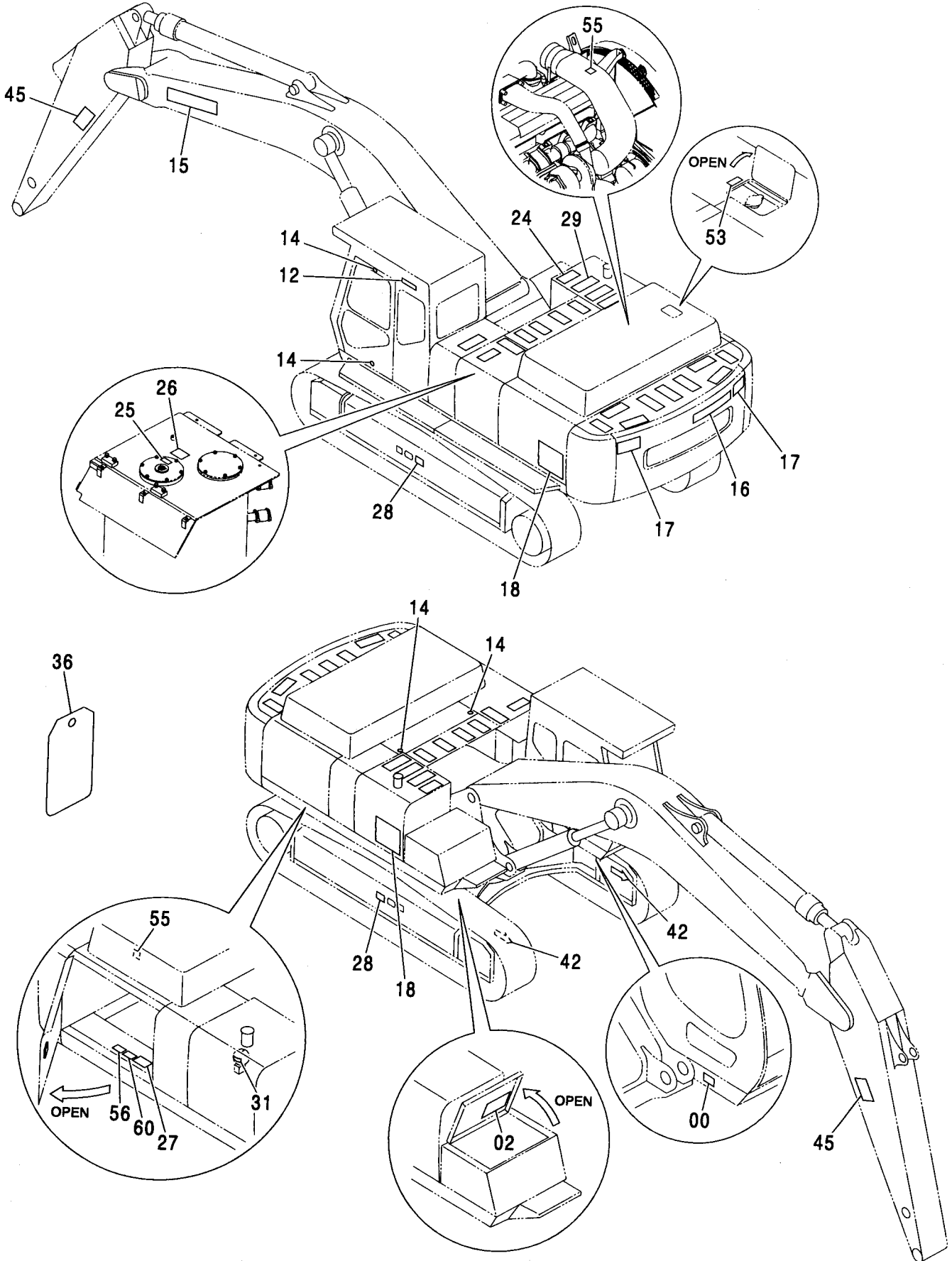

567A

ネームプレート (2) [英語] <450, MT>
NAME-PLATE (2) [ENGLISH] <450, MT>

適用号機 010001-
Serial No.

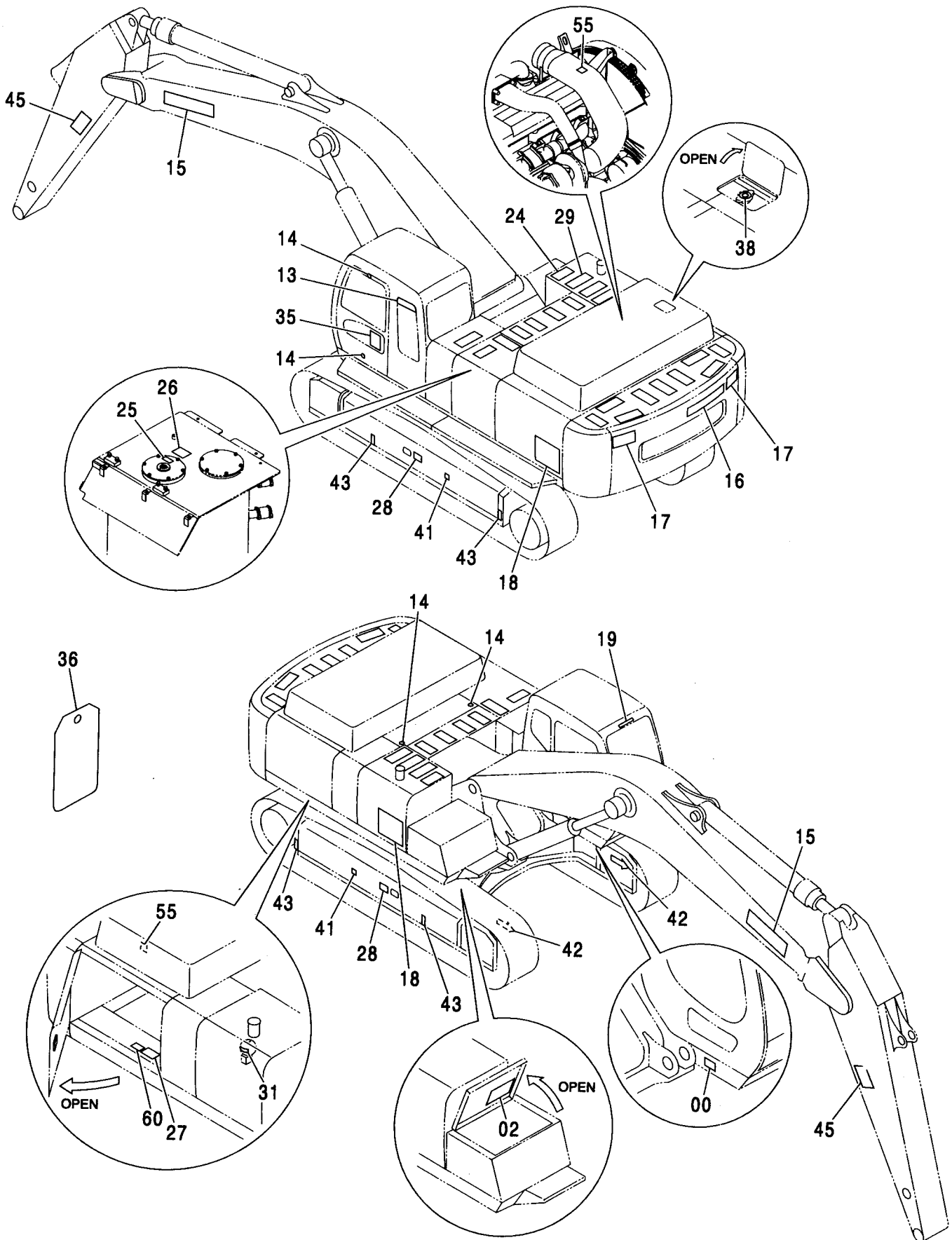

ネームプレート (2) [英語] <450, MT>
NAME-PLATE (2) [ENGLISH] <450, MT>

適用号機 010001-
Serial No.

符号 ITEM	部品番号 PART NO.	部 品 名	PART NAME	数量 Q' TY	サービス コード S. C	適用号機 SERIAL NO.	互 換 性 I C A	代 替 部 品 REPLACEABLE PART	
								部品番号 PART NO.	数量 Q' TY
00	++++++	ネームプレート (号機)	NAME-PLATE (MACHINE MFG. NO.)	1					
02	2047315	ネームプレート (給油脂)	NAME-PLATE (LUBRICATION)	1					
13	2046132	ネームプレート (GRES)	NAME-PLATE (GRES)	1					
14	4087559	ネームプレート (ドアストッパ受)	NAME-PLATE (DOOR STOPPER)	4					
15	2039272	ネームプレート (社名)	NAME-PLATE (NAME OF COMPANY)	2					
16	2046025	ネームプレート;ウイト (社名)	NAME-PLATE (NAME OF COMPANY)	1					
17	2035960	ネームプレート (旋回注意)	NAME-PLATE (CAUTION: SWING)	2					
18	1029887	ネームプレート (機種名:Zaxis450)	NAME-PLATE (NAME OF MACHINE:Zaxis450)	2					
18	0004379	ネームプレート (機種名:Zaxis450LC)	NAME-PLATE (NAME OF MACHINE:Zaxis450LC)	2					
18	0004561	ネームプレート (機種名:Zaxis480MT)	NAME-PLATE (NAME OF MACHINE:Zaxis480MT)	2					
19	4441701	ネームプレート (社名)	NAME-PLATE (NAME OF COMPANY)	1					
24	4232906	テープ 150X300 (滑り止め)	TAPE 150X300 (ANTI-SKID TAPE)	10					
25	4371799	ネームプレート (エアキ)	NAME-PLATE (AIR VENT)	1					
26	4334419	ネームプレート (タンクキャップ注意)	NAME-PLATE (CAUTION: TANK CAP)	1					
27	3089713	ネームプレート (危険:バッテリー)	NAME-PLATE (DANGER: BATTERY)	1					
28	3070527	ネームプレート (警告:トラックアジャスタ)	NAME-PLATE (WARNING: TRACK-ADJUSTER)	2					
29	4073519	テープ 150X400 (滑り止め)	TAPE 150X400 (ANTI-SKID TAPE)	12					
31	4334076	ネームプレート (アキュムレータ注意)	NAME-PLATE (CAUTION: ACCUMULATOR)	1					
35	2047735	ネームプレート (本体吊り)	NAME-PLATE (LIFTING METHOD)	1					
36	3059274	ネームプレート (点検注意)	NAME-PLATE (INSPECTION)	1					

567B

ネームプレート (2) [英語] <450, MT>
NAME-PLATE (2) [ENGLISH] <450, MT>

適用号機
Serial No. 010001-

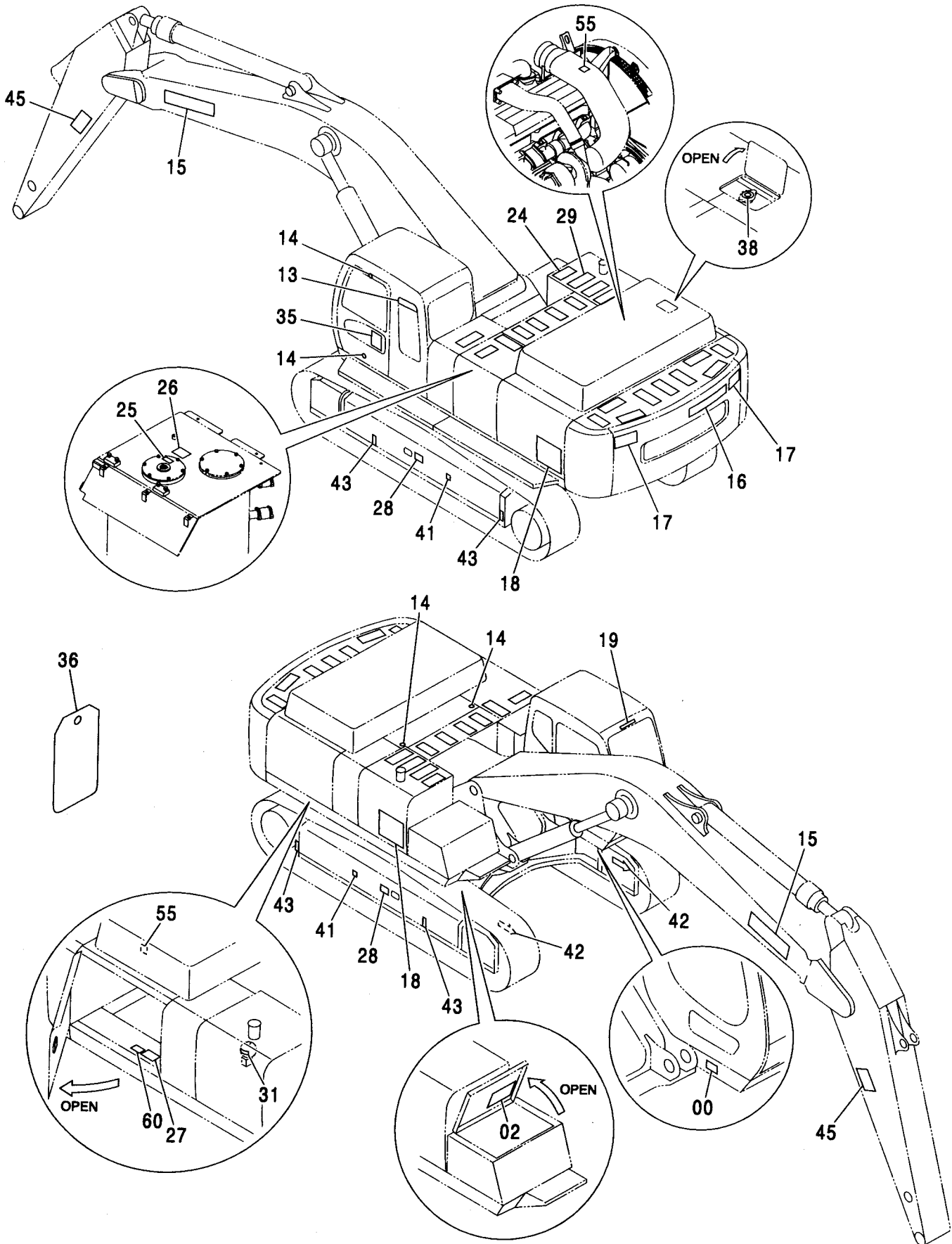

569A

ネームプレート (2) [英語] <H, MTH>
NAME-PLATE (2) [ENGLISH] <H, MTH>

適用号機 010001-
Serial No.

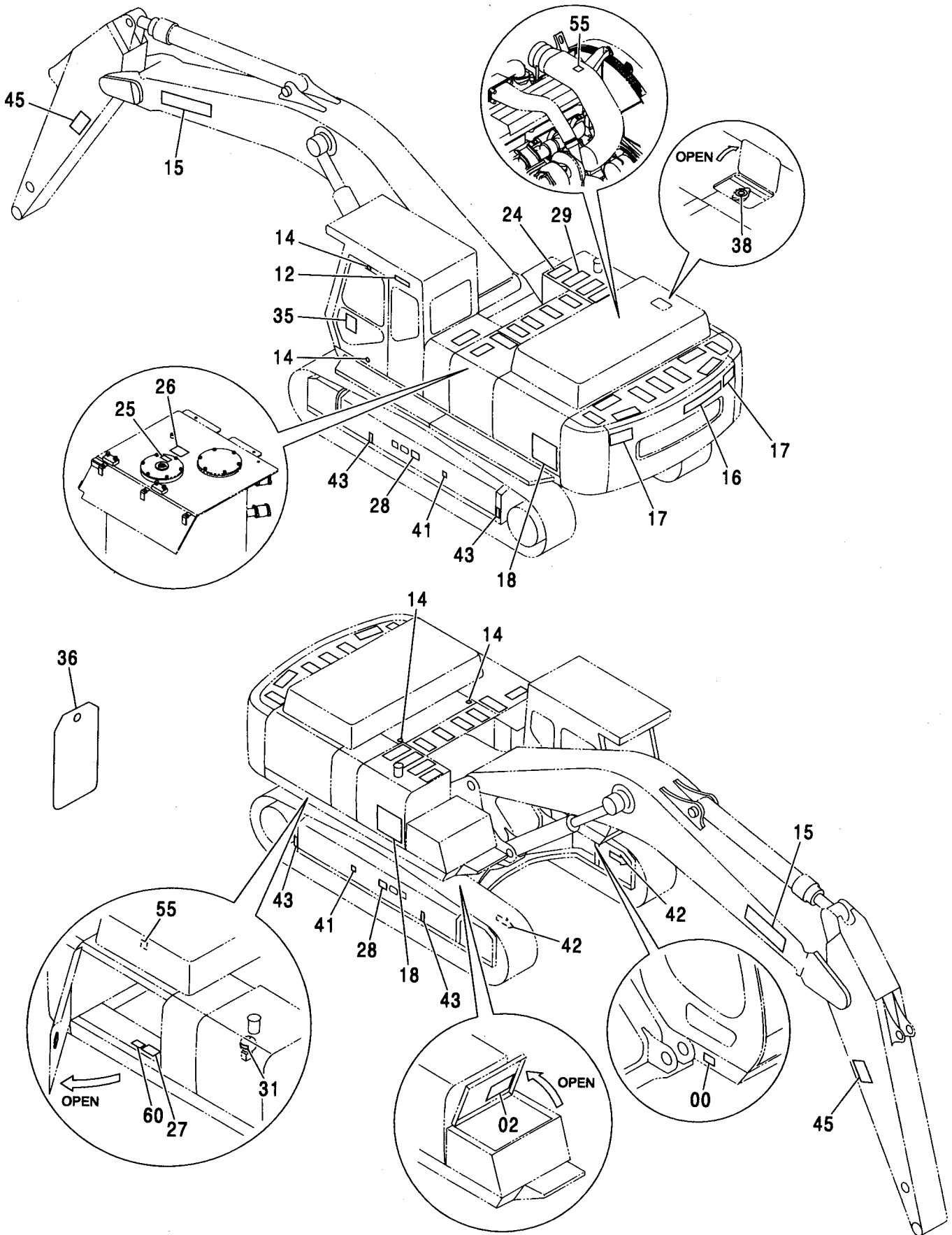

ネームプレート (2) [英語] <H, MTH>
NAME-PLATE (2) [ENGLISH] <H, MTH>

適用号機 010001-
Serial No.

符号 ITEM	部品番号 PART NO.	部 品 名	PART NAME	数量 Q' TY	サービス コード S. C	適用号機 SERIAL NO.	互 換 性 I C A	代 替 部 品 REPLACEABLE PART	
								部品番号 PART NO.	数量 Q' TY
00	++++++	ネームプレート (号機)	NAME-PLATE (MACHINE MFG. NO.)	1					
02	2047315	ネームプレート (給油脂)	NAME-PLATE (LUBRICATION)	1					
12	4374612	ネームプレート (社名)	NAME-PLATE (NAME OF COMPANY)	1					
14	4087559	ネームプレート (ドアストッパ受)	NAME-PLATE (DOOR STOPPER)	4					
15	2039272	ネームプレート (社名)	NAME-PLATE (NAME OF COMPANY)	2					
16	2046025	ネームプレート;ウイト (社名)	NAME-PLATE (NAME OF COMPANY)	1					
17	2035960	ネームプレート (旋回注意)	NAME-PLATE (CAUTION: SWING)	2					
18	1029888	ネームプレート (機種名:Zaxis450H)	NAME-PLATE (NAME OF MACHINE:Zaxis450H)	2					
18	0004381	ネームプレート (機種名:Zaxis450LCH)	NAME-PLATE (NAME OF MACHINE:Zaxis450LCH)	2					
18	0004562	ネームプレート (機種名:Zaxis480MTH)	NAME-PLATE (NAME OF MACHINE:Zaxis480MTH)	2					
24	4232906	テープ 150X300 (滑り止め)	TAPE 150X300 (ANTI-SKID TAPE)	10					
25	4371799	ネームプレート (エアスキ)	NAME-PLATE (AIR VENT)	1					
26	4334419	ネームプレート (タンクキャップ注意)	NAME-PLATE (CAUTION: TANK CAP)	1					
27	3089713	ネームプレート (危険:バッテリー)	NAME-PLATE (DANGER: BATTERY)	1					
28	3070527	ネームプレート (警告:トラックアジャスタ)	NAME-PLATE (WARNING: TRACK-ADJUSTER)	2					
29	4073519	テープ 150X400 (滑り止め)	TAPE 150X400 (ANTI-SKID TAPE)	12					
31	4334076	ネームプレート (アキュムレータ注意)	NAME-PLATE (CAUTION: ACCUMULATOR)	1					
35	2047735	ネームプレート (本体吊り)	NAME-PLATE (LIFTING METHOD)	1					
36	3059274	ネームプレート (点検注意)	NAME-PLATE (INSPECTION)	1					
38	4343616	ネームプレート (ラジエータキャップ)	NAME-PLATE (RADIATOR CAP)	1					

569B

ネームプレート (2) [英語] <H, MTH>
NAME-PLATE (2) [ENGLISH] <H, MTH>

適用号機 010001-
Serial No.

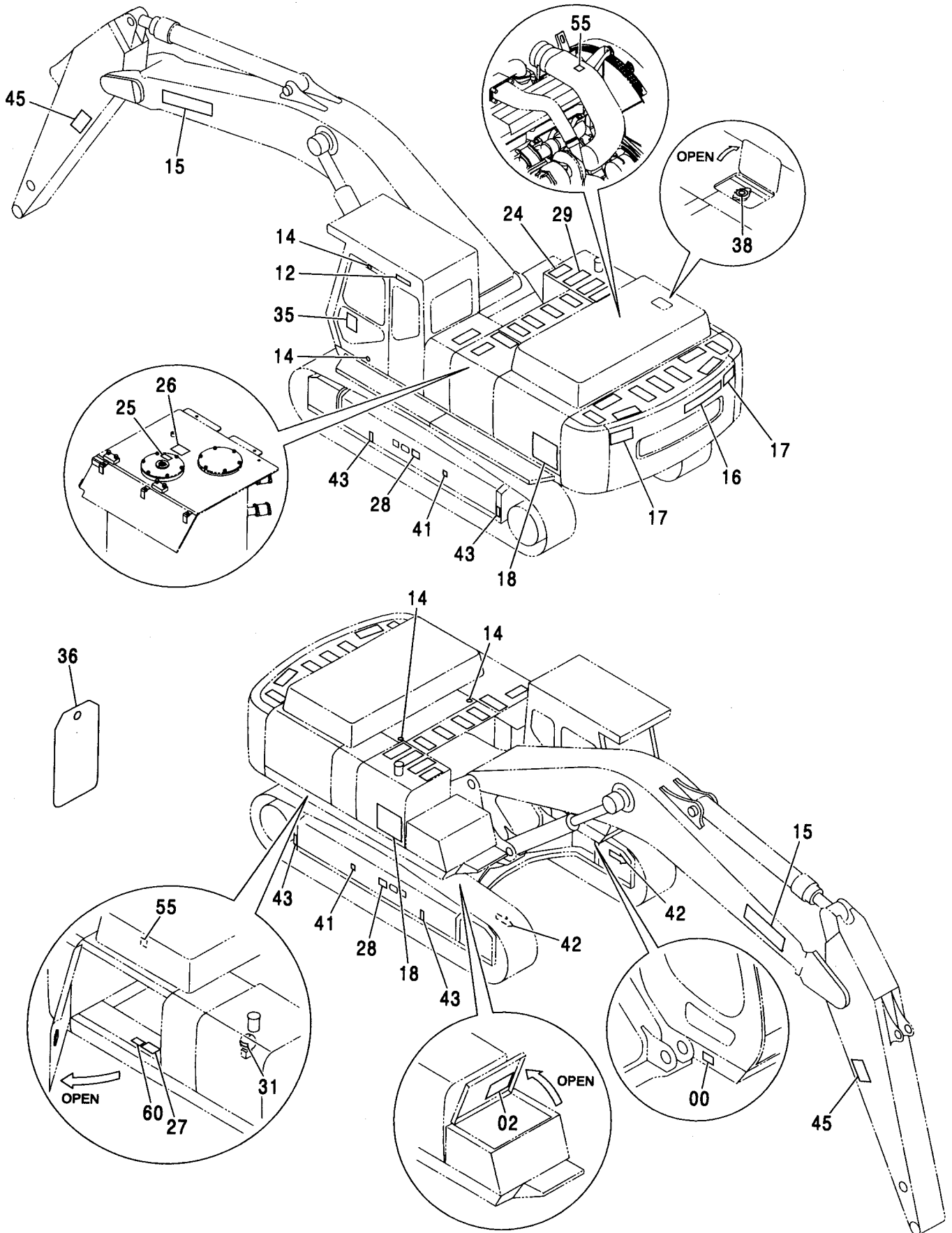

571A

ネームプレート (2) <460>
NAME-PLATE (2) <460>

適用号機 050001-
Serial No.

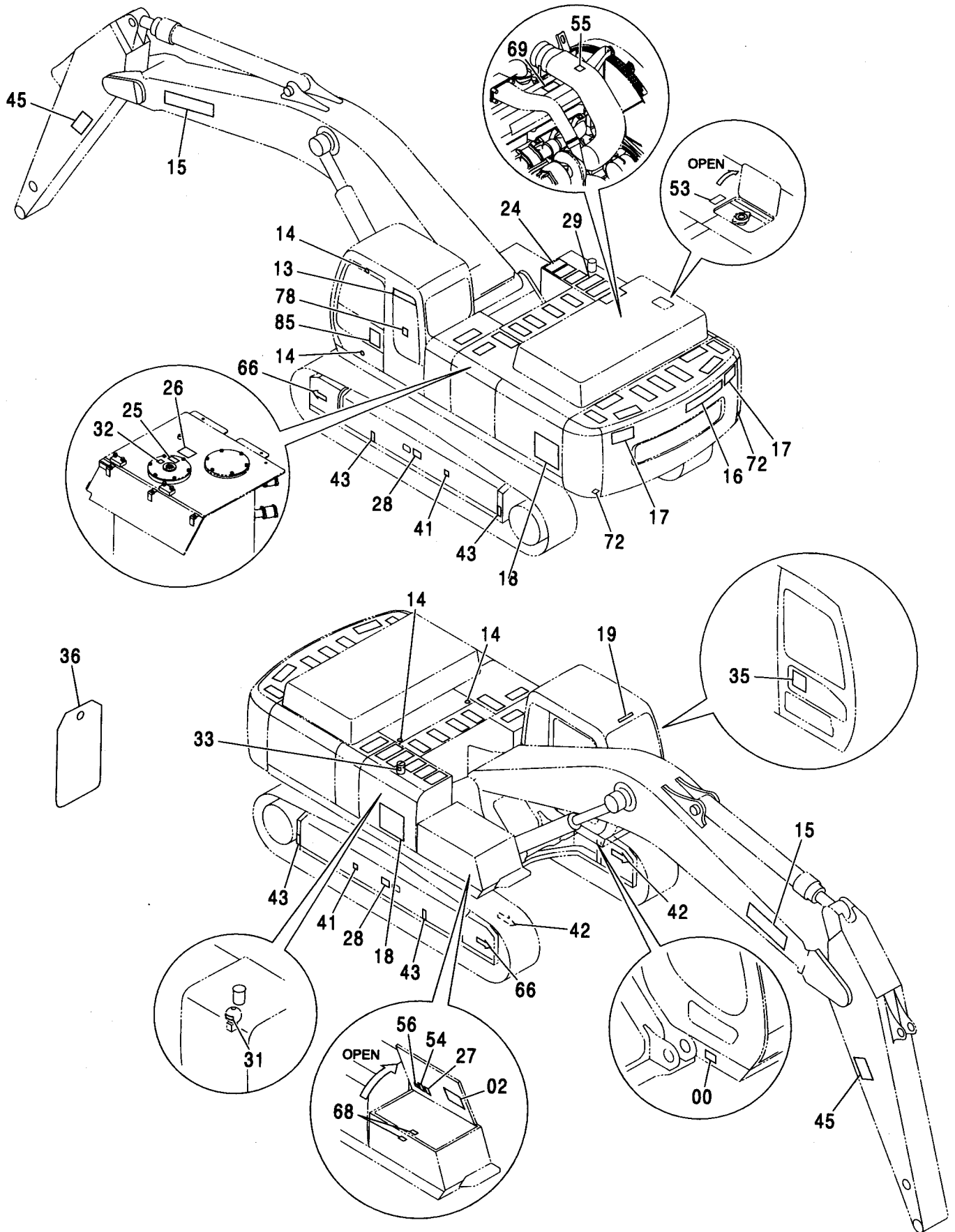

ネームプレート (2) <460>
NAME-PLATE (2) <460>

適用号機 050001-
Serial No.

符号 ITEM	部品番号 PART NO.	部 品 名	PART NAME	数量 Q' TY	サービス コード S. C	適用号機 SERIAL NO.	互 換 性 I CA	代 替 部 品 REPLACEABLE PART	
								部品番号 PART NO.	数量 Q' TY
00	++++++	ネームプレート (号機)	NAME-PLATE (MACHINE MFG. NO.)	1					
02	2051155	ネームプレート<英語:EU> (給油脂)	NAME-PLATE <ENGLISH:EU> (LUBRICATION)	1					
02	2051164	ネームプレート<イタリア語>	NAME-PLATE <ITALIAN>	1					
13	2046132	ネームプレート (GRES)	NAME-PLATE (GRES)	1					
14	4087559	ネームプレート (ドアストッパー受)	NAME-PLATE (DOOR STOPPER)	4					
15	2039272	ネームプレート (社名)	NAME-PLATE (NAME OF COMPANY)	2					
16	2046025	ネームプレート:ウエイ (社名)	NAME-PLATE (NAME OF COMPANY)	1					
17	3086090	アンゼンシヨウシキ (回転注意)	SAFETY-SIGN (CAUTION: SWING)	2					
18	0005057	ネームプレート (機種名:Zaxis460LCH)	NAME-PLATE (NAME OF MACHINE:Zaxis460LCH)	2					
19	4441701	ネームプレート (社名)	NAME-PLATE (NAME OF COMPANY)	1					
24	4232906	テープ 150X300 (滑り止め)	TAPE 150X300 (ANTI-SKID TAPE)	10					
25	4459928	アンゼンシヨウシキ (エア抜き)	SAFETY-SIGN (AIR VENT)	1					
26	4420336	アンゼンシヨウシキ (タンクキャップ注意)	SAFETY-SIGN (CAUTION: TANK CAP)	1					
27	4460067	アンゼンシヨウシキ (危険:バッテリー)	SAFETY-SIGN (DANGER: BATTERY)	1					
28	3086091	アンゼンシヨウシキ (警告:トラックアジャスタ)	SAFETY-SIGN (WARNING: TRACK-ADJUSTER)	2					
29	4073519	テープ 150X400 (滑り止め)	TAPE 150X400 (ANTI-SKID TAPE)	12					
31	4334076	ネームプレート<英語:EU> (アキュムレータ注意)	NAME-PLATE <ENGLISH:EU> (CAUTION: ACCUMULATOR)	1					
31	4363171	ネームプレート<オランダ語>	NAME-PLATE <DUTCH>	1					
31	4383899	ネームプレート<イタリア語>	NAME-PLATE <ITALIAN>	1					
31	4468664	ネームプレート<ドイツ語>	NAME-PLATE <GERMAN>	1					
31	4379514	ネームプレート<フランス語>	NAME-PLATE <FRENCH>	1					
31	4362937	ネームプレート<スペイン語>	NAME-PLATE <SPANISH>	1					
31	4413612	ネームプレート<ポルトガル語>	NAME-PLATE <PORTUGUESE>	1					
31	4468644	ネームプレート<デンマーク語>	NAME-PLATE <DANISH>	1					

571B

ネームプレート (2) <460>
NAME-PLATE (2) <460>

適用号機 050001-
Serial No.

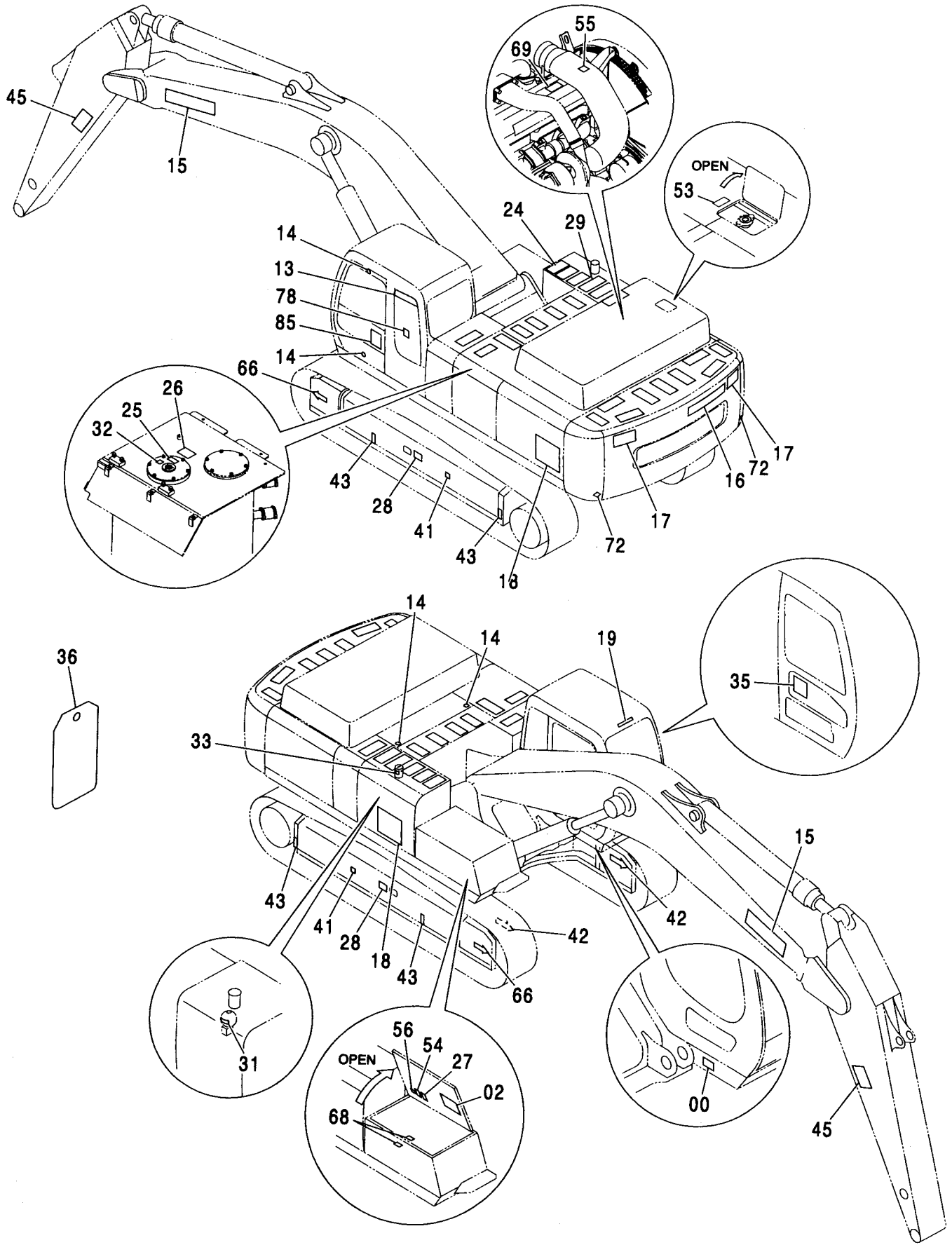

ネームプレート (2) <460>
NAME-PLATE (2) <460>

適用号機 050001-
Serial No.

符号 ITEM	部品番号 PART NO.	部 品 名	PART NAME	数量 Q'TY	サービス コード S. C	適用号機 SERIAL NO.	互 換 性 I C A	代 替 部 品 REPLACEABLE PART	
								部品番号	数量
31	4384944	ネームプレート <フィンランド語>	NAME-PLATE <FINNISH>	1					
31	4359465	ネームプレート <スウェーデン語>	NAME-PLATE <SWEDISH>	1					
31	4375285	ネームプレート <ノルウェー語>	NAME-PLATE <NORWEGIAN>	1					
32	4408799	マーク (作動油)	MARK (HYDRAULIC OIL)	1					
33	4436162	マーク (燃料)	MARK (FUEL)	1					
35	2051151	ネームプレート (本体吊り)	NAME-PLATE (LIFTING METHOD)	1					
36	2045102	ネームプレート (点検注意)	NAME-PLATE (INSPECTION)	1					
41	4201787	マーク (1=2コ) (重心位置)	MARK (1=2P) (CENTER FOR GRAVITY)	1					
42	4448679	マーク (矢印)	MARK (AN ARROW)	2					
43	3089138	マーク (クサリ)	MARK (CHAIN)	4					
45	3092124	アンゼンヒヨウキ (アーム注意)	SAFETY-SIGN (CAUTION: ARM)	2					
53	4420336	アンゼンヒヨウキ (注意: ラジエータ)	SAFETY-SIGN (CAUTION: RADIATOR)	1					
54	4460056	アンゼンヒヨウキ (危険: バッテリー)	SAFETY-SIGN (DANGER: BATTERY)	1					
55	4465472	マーク (DON'T STEP)	MARK (DON'T STEP)	1					
56	4459714	アンゼンヒヨウキ (感電ケーブル取扱注意)	SAFETY-SIGN (CAUTION FOR BATTERY CABLE)	1					
66	4201788	マーク (1=2コ) (矢印)	MARK (1=2P) (AN ARROW)	1					
68	4359156	ネームプレート (ナリ分別回収)	NAME-PLATE (SEGREGATED DESPOSAL OF Pb.)	2					
69	3074278	ネームプレート (エンジン熱注意)	NAME-PLATE (CAUTION FOR HOT OF ENGINE)	1					
72	4040580	リフレクタ (赤)	REFLECTOR (RED)	2					
78	4608985	ネームプレート (周囲騒音)	NAME-PLATE (NOISE)	1					
85	3076198	ネームプレート (防錆注意)	NAME-PLATE (AGAINST RUST)	1					

PARTS INDEX

PART NO.	PAGE	ITEM	PART NO.	PAGE	ITEM	PART NO.	PAGE	ITEM
0003590	365	01A	2028428	476A	33	2046025	564A	16
0003800	150A	07	2028497	474A	10A		566A	16
	152A	09	2030997	345	01		568A	16
0003929	251	25		346	01		570A	16
0004379	564A	18		347	01		572A	16
	568A	18	2030998	349	04	2046132	564A	13
0004381	566A	18	2033232	353	00A		568A	13
	570A	18	2033235	350	02		572A	13
0004561	564A	18	2035960	568A	17	* 2046158	242	00
	568A	18		570A	17	2046347	311	09
0004562	566A	18	2036742	517	00		312	09
	570A	18		554B	91	2046348	311	08
* 0004935	154A	09		556B	91		312	08
* 0005057	572A	18	2038579	356	02	2046552	294A	10A
1010517	394	07	2038764	198A	25B	2046685	558	11
	396	07		226A	39		560	11
	398	07	2039259	352	11		562B	11
	400	07	2039272	564A	15	2046779	313	09
1010518	394	08		566A	15	2046780	313	08
	396	08		568A	15	2047315	568A	02
	398	08		570A	15		570A	02
	400	08		572A	15	2047501	564A	02
1010956	340A	06	2039631	352	09		566A	02
1015046	345	51	2040241	349	00B	2047735	568A	35
	346	51	2040242	349	00C		570A	35
	347	51	2040427	311	00	* 2048568	562B	11
1015477	084	24	2040457	350	06	* 2048815	562B	11
	086	24	2040459	350	00B	* 2048899	562B	11
1015478	084	23	2041109	313	00	* 2048905	562B	11
	086	23	2042304	514	19	* 2048926	562B	11
1015505	340A	35		554B	93	* 2048936	562B	11
1015523	340A	27		556B	93	* 2048964	562B	11
1015780	354	02	* 2042589	562C	91	* 2049236	562B	11
	355	02	2043072	350	00A	* 2049755	029	04
1015882	340A	05	2043694	050	01	* 2049759	298A	10A
1015883	340A	13		054	01	* 2049762	298A	06A
1017552	356	03	2043804	028	01	* 2049763	298B	26A
1018360	340A	23	2043824	062A	17	* 2049977	222	28
1020353	345	00	2044041	348	00-08	* 2049981	312	07
	346	00	2044042	348	00	* 2049987	312	00
	347	00	2044043	348	03A	* 2050442	520A	38
1023348	340B	56	2044044	348	51	* 2050575	562B	11
1024224	084	19	2044676	294A	06A	* 2050939	161	09
1024384	084	18	2044685	340B	42	* 2051151	572B	35
1025912	050	23	2044922	180	33	* 2051154	562B	37
	054	23	2044923	166A	33	* 2051155	572A	02
1025957	050	20	* 2045102	572B	36	* 2051164	572A	02
	054	20	2045103	311	02	* 2051176	086	10
1026662	050	11	2045105	311	05	* 2051177	086	11
	054	11	2045106	311	11	* 2051476	562B	37
1026994	050	05	2045107	311	07	* 2051480	514	19
	054	05	2045108	311	06	3022815	354	01
1027536	365	00	2045109	313	02		355	01
1027942	340A	02	2045111	313	05	3026075	380A	00D
1028294	129	07	2045112	313	11		382A	00D
1029877	380A	04A	2045113	313	07		386A	00D
	382A	04A	2045114	313	06		388A	00D
	386A	04A	2045155	270	18A		390	00D
	388A	04A	2045194	134A	31	3026076	384A	00F
	390	04A	2045237	266A	04	3026126	384A	12
1029887	564A	18	2045468	084	10	3034956	351	02B
	568A	18	2045469	084	11		352	02B
1029888	566A	18	2045470	082	05	3035706	351	02C
	570A	18	2045471	082	07		352	02C
2021232	391	06	2045472	082	08	3036998	096	11
	392	06	2045473	459	22		097	11
2021233	391	07	2045509	124	29	3037259	384A	04B
	392	07		126	29	3037465	354	00B
2027309	476A	10A	2045998	118	21		355	00B
2028428	474A	33		120	21	3037466	345	03B

PARTS INDEX

PART NO.	PAGE	ITEM	PART NO.	PAGE	ITEM	PART NO.	PAGE	ITEM
3037466	346	03B	3055980	423	00B	3079232	390	15
	347	03B		432A	00B	3079233	380A	00C
3037539	384A	13	3058180	266B	12		382A	00C
3038820	380A	12	3058633	394	20		386A	00C
	382A	12		396	20		388A	00C
	386A	12		398	20		390	00C
	388A	12		400	20	3079389	384A	00D
	390	12		402	20	3079432	384A	15
3038823	378	02	3059274	568A	36	* 3079531	242	17
	452A	05		570A	36	3079535	313	04
3038825	378	03	3059748	353	03	3079714	086	19
	380A	11	3059749	353	04		459	24
	382A	11	3059750	353	09		484	32
	384A	11	3059751	356	00B		486	29
	386A	11	3059755	350	12	3079715	086	18
	388A	11	3059758	353	00B		459	23
	390	11	3060056	384A	14	3079728	118	18
3041581	384A	16	3060475	380A	14		120	18
3042199	373	10		382A	14	3080912	050	18
3042209	373	11		386A	14		054	18
3043140	340A	10		388A	14	3082517	050	25
3043141	340A	11		390	14		054	25
3044767	454A	01B	3060476	380A	04B	* 3083919	162	00
3044768	454A	01C		382A	04B	3084056	050	30
	454A	02B		386A	04B		054	30
3044769	454A	22		388A	04B	3085412	050	02
3044770	454A	29		390	04B		054	02
3045068	474A	20	3065065	384A	04E	3085431	564A	17
	476A	20	3065589	478A	08		566A	17
3046025	546	04		480A	08	3085574	564A	28
3048083	472	54	3070527	568A	28		566A	28
3048084	472	55		570A	28	3085908	564B	45
3048085	472	56	3070712	552A	27		566A	45
3048086	472	59	3071216	543	01	3086064	050	08
3048087	472	60	3074179	456	108		054	08
3048088	472	62	3074180	470A	46	* 3086090	572A	17
3048563	440	02	3074223	047	05	* 3086091	572A	28
3052543	084	28		051	05	3086370	348	05
	086	28	3074241	365	16	3086380	348	01
3053093	047	09	* 3074278	572B	69	3086381	348	02
	051	09	3075802	558	09	3086382	348	03
3053098	340A	37		560	09	3086383	348	03B
3053194	340A	29	3076175	564A	36	3086384	348	08
3053195	340A	14		566A	36	3086385	348	54
3053559	340B	52	3076197	558	10	* 3087157	335	06
	365	18		560	10	3087795	023	07
3053624	351	09	* 3076198	572B	85		024	07
3053628	349	12	3076384	352	06	3087882	150A	01
3053629	349	08	3076385	352	14		152A	01
3053785	340A	34	3076387	352	00		154A	01
3053786	340A	19	3076388	352	08	3088005	371	00
3054856	058A	15	3077611	306B	08B	* 3089138	572B	43
3055205	374	00B		308A	30B	3089158	311	01
	375	00B		308B	40B	3089159	311	03
	376	00B		310A	30B	3089160	313	01
	380A	00B		310B	40B	3089161	313	03
	382A	00B	3077612	306B	08A	3089264	272A	14A
	384A	00B		308A	30A		278	14A
	386A	00B		310A	30A	3089275	270	34A
	388A	00B	* 3077613	308B	40A	3089279	272B	36A
	390	00B		310B	40A	3089280	272B	36B
	452A	00B	3077626	349	05	3089281	272A	13A
3055219	380A	13	3077957	311	04	3089289	294A	01A
	382A	13		312	04	3089486	264	02
	386A	13	3078041	350	03	3089713	568A	27
	388A	13	3078970	076	36		570A	27
	390	13	3079232	380A	10	3089848	087	11
3055521	384A	07		382A	15	3089943	023	06
3055979	423	00A		386A	15		024	06
	432A	00A		388A	10	3090024	124	31

PARTS INDEX

PART NO.	PAGE	ITEM	PART NO.	PAGE	ITEM	PART NO.	PAGE	ITEM
3090025	124	32	* 3098480	275	18A	4055174	472	04
	126	32	* 3098734	562C	99	4055311	042	24
3090109	110A	32	* 3098754	029	07		044	24
3090253	564B	56	* 3098762	278	36A		078	07
	566B	56	* 3099207	312	01		082	11
3090497	311	10	* 3099337	384A	16		090	30
	312	10	* 3099339	562A	05		130	11
	313	10	* 3099600	312	12		139	02
3090806	266A	01	* 3099601	312	06		140	03
3090820	266A	03	* 3099602	312	11		150A	40
	266A	03A	* 3099603	312	05		152B	40
3091176	554A	11	* 3099604	312	03		154A	40
	556A	11	* 3099605	312	02		548	27
3091215	478B	50	* 3099614	562A	05	4055312	040B	32
	488	23	* 3099808	562A	05		081	01
3091216	554A	05	* 3100824	417	13		146	23
	556A	05	* 3101700	031	14		148	23
3091234	190	04	4004229	552A	05		150A	39
	196	02	4004589	042	04		150B	80
3091337	302	31		044	04		152A	39
	304A	48		055	15		152B	56
3091338	268B	45	4013896	316	05		154A	39
	274	67		317	15		154B	56
	284B	49		318	15		156	31
	290	67		319	15		161	16
3091628	292	02	4018545	353	51		166B	60
3091842	126	24	4020977	552A	00		170	28
	495	00	4022696	282	38		173	28
	520A	46		288	38		181	28
3092031	372	00	4022697	211	89		184	14
* 3092124	572B	45		214	72		185	14
3092205	558	05		302	11		416	11
	560	05		304A	11		417	14
	562A	05	4022701	306C	21		465	29
3092230	292	02		308A	35		480B	52
	295	20		310B	35		491	23
3092242	294A	12A	4027427	050	16		492	23
	298A	12A		054	16		493	12
3092349	568B	45	4032158	472	11		495	18
	570B	45	4032159	472	12		520A	42
3092478	226A	22	4032160	472	15		550	22
3092655	554A	22	4032161	472	16	4063340	474A	17
3092840	292	07	4033504	546	03		476A	17
	295	07	4037584	359	10		542	21
3093215	380A	16		362	10	4065688	542	15
	382A	16		364	10	4067720	384A	001
	386A	16	* 4040580	572B	72	4067834	058B	32
	388A	16	4040826	002A	30	4067901	384B	28
	390	16		004	30	4070774	474B	45
3094298	294A	01A		006	30		476B	45
	298A	19A	4040931	378	07	4070948	002A	08
3094677	459	15		452A	07		004	08
* 3094743	495	04	4041432	414	11		006	08
* 3095466	384A	04E	4042035	478A	20	4070949	002A	09
* 3095572	495	08		480A	20		004	09
* 3095835	242	17	4044420	055	23	4070952	014	09
* 3096001	162	03		076	05B		539	09
* 3096609	480B	55		170	01	4071198	474A	27
* 3097130	562A	05		181	01		476A	27
* 3097160	562A	05		458	24B	4071222	351	08
* 3097178	562A	05		550	16	4071223	349	13
* 3097230	562A	05	4045580	552A	04		350	00C
* 3097261	562A	05	4050373	156	28		353	08
* 3097291	562A	05	4051262	050	29	4073519	564A	29
* 3097862	260B	22		054	29		566A	29
* 3097881	562A	05	4053599	070	08		568A	29
* 3098103	275	34A		072	08		570A	29
* 3098158	272A	13A	4053697	064	33		572A	29
* 3098165	258	00		066	33	4074008	380A	03
* 3098317	562B	11	4055154	472	03		382A	03

PARTS INDEX

PART NO.	PAGE	ITEM	PART NO.	PAGE	ITEM	PART NO.	PAGE	ITEM
4074008	384A	04C	4089822	333	07	4121859	166B	54
	384B	27		340B	102		258	08
	386A	03		341	10		422	01
	388A	03		341	51		442	24
	390	03	4092111	198A	39		446B	40
4083438	317	10	4093624	478A	09		448B	40
	318	10		480A	09		489	30
	319	10	4094258	552A	35		490	30
4083972	380A	04C	4100116	016	11		516	22
	382A	04C		017	11		520A	41
	386A	04C	4100180	384A	24	4122424	546	02
	388A	04C	4100967	058A	18A	4123177	198A	16
	390	04C	4101281	384B	31	4128130	336	10
4085479	468	05	4102096	130	04		337	10
	470A	05	4102191	454B	41	4128131	336	11
4085560	062A	13	4103527	042	09		337	11
	368	04		044	09	4128473	238	34
	370	04	4103743	014	03	4129669	568B	43
	411	39		539	03		570B	43
	412	39	4104838	330	03	4129725	474A	07
	413	39		331	04		476A	07
	414	17		334	13	4129738	452A	00D
	415	39	4105430	040A	18	4130168	373	12
	468	24	4105691	344	06		420A	00I
4085614	334	06	4105912	380A	04F		426	00F
4085857	402	11		380A	29	4130169	420A	00J
	404	11		382A	04F		423	00C
4086891	440	09		382A	29		426	00G
4086894	016	12		384A	04G		432A	00C
	017	12		384B	41		432A	00D
* 4087462	008	64		386A	04F		472	63
4087559	564A	14		386A	29	4130174	373	13
	566A	14		388A	04F	4130175	420A	00H
	568A	14		388A	29		423	00D
	570A	14		390	04F		472	64
	572A	14		390	29	4130192	472	65
4089012	215	04		454A	02E	4130686	380A	04E
	239	05		454A	27		380A	28
4089703	062A	09		454A	34		382A	04E
	073	04	4107297	472	02		382A	28
	074	04	* 4107762	222	21		384A	04F
	076	08	4107899	542	16		384B	40
	408	31	4110359	351	14		386A	04E
	410	31	4114404	009	16		386A	28
	456	73	4114405	037	102		388A	04E
	458	26		038	103		388A	28
	458	73		058B	47		390	04E
	468	15		323	139		390	28
	478A	24		324	139		454A	02D
	480A	24	4114406	351	51	4131346	550	02
	500A	10		352	51	4131548	552A	41
	502	10	* 4116300	246	06	4133527	514	07
	502	55	4116310	087	03	4134370	380A	31
	504	10	4117700	378	08		382A	31
	506	10		452A	06		386A	31
	506	55	4121497	037	00A		388A	31
	508	08		038	00A		390	31
	508	21	4121827	405	00A	4134371	380A	32
	510	10		406	00A		382A	32
	510	55	4121829	405	09		386A	32
	511	02		406	05		388A	32
4089822	016	08	4121830	405	10		390	32
	017	08		406	06	4134372	380A	33
	055	06	4121859	100	67		382A	33
	326	04		104	67		386A	33
	327	04		107	70		388B	33
	328	04		108	70		390	33
	329	04		150A	10	4134373	380B	34
	332	07		152A	10		382B	34
				154A	10		386B	34

PARTS INDEX

PART NO.	PAGE	ITEM	PART NO.	PAGE	ITEM	PART NO.	PAGE	ITEM
4134373	388B	34	4154656	436	11	4187590	050	12
	390	34		438	13		054	12
4138938	474A	29		514	04	4189184	087	04
	476A	29	4154926	550	05	4189535	368	06
	543	06		449	00		370	06
	550	13	4155607	357	05		470A	65
4141037	474A	08		358	05	4189601	470A	66
	476A	08		360	05	4189602	474A	28
4142950	384B	32		361	05		476A	28
414322	542	09		363	05	4189838	384B	34
4143371	384A	00G	4155962	446A	27	4189839	384B	33
4143531	380A	00F		448A	27	* 4189858	523	05
	382A	00F	4156886	306A	05E		524	05
	386A	00F		306B	06F		525	05
	388A	00F		308A	11F		526	04
	390	00F		308B	38I		527	04
4143607	002A	31		308B	39H		528	03
	004	31		310A	01F		529	03
	006	31		310A	32I		530	03
4144011	082	17		310B	33H		531	08
4144018	304A	36	4162835	034A	12		532	08
	344	13	* 4163044	520A	40	4189860	414	03
4144028	344	20	4168820	037	05A		456	37
* 4145156	136	01		038	15A		470A	75
4146466	543	03	4169497	405	08	* 4190124	521	05
4146559	078	06		406	04		522	04
4147896	204B	59	4173485	002A	21		523	03
	206	59		004	21		524	03
4148825	454B	42		006	21		525	03
4149125	484	26	4174541	474A	30		526	05
	488	28		476A	30		527	05
4150804	349	09	* 4177307	464B	30		528	04
4150805	349	11	4178684	058A	08		529	04
4152609	349	10	4183995	016	13		530	04
4153095	142	18A		017	13	4190127	414	04
	144	18A	* 4184582	008	62		468	76
4153108	018	21A	4186691	349	07		470A	76
	018	22A	4187082	198A	14	4190253	150A	38
4153544	059	04		226A	16		152A	38
4153602	394	00A	4187083	198A	14A		154A	38
	396	00A		226A	16A	4190261	026	14
	398	00A	4187308	070	03		027	12
	400	00A		072	03		146	01
4153603	394	04		090	01		148	01
	396	04		446A	09		157	13
	398	04		448A	09		258	10
	400	04	4187328	062A	33		423	14
4153955	354	04		064	42		427	19
	355	04		066	42		432B	14
4153956	345	05		068	01		433	14
	346	05		073	09		436	19
	347	05		074	09		438	21
4154614	458	27		076	26		520B	67
	468	13		368	07		548	21
4154651	423	05		370	07	4190263	035	05
	427	10		414	10		036	05
	432A	05		456	32		040A	05
	433	05		458	32		146	06
	436	10		468	68		148	06
	438	12		470A	68		416	10
4154655	427	12		534	21		420A	22
	433	06		536	21		422	22
	436	12		538	21		426	15
	438	14	4187329	076	17	4190264	018	28
	514	05		414	14		042	16
4154656	420B	24		439	08		044	16
	422	42		478A	13		110B	53
	427	11		480A	18		146	08
	432B	26		494	09		148	08
	433	26		500A	42		150B	74

PARTS INDEX

PART NO.	PAGE	ITEM	PART NO.	PAGE	ITEM	PART NO.	PAGE	ITEM
4190264	152A	37	4193816	110B	66	4205109	400	02
	154A	37	4193848	108	52		402	02
	548	17		439	12		404	02
4190265	107	51	4194712	042	03		405	02
	115	32		044	03		406	02
	170	56		050	33	4205110	374	00C
	173	56		054	33		375	00C
4190266	110C	68	4195759	516	03		376	00C
	170	36		548	00		380A	00E
	170	62	4195978	096	10		382A	00E
	173	36		097	10		384A	00H
	173	62	4196260	058B	32A		386A	00E
4190272	026	09	4196829	139	00		388A	00E
	417	16		140	23		390	00E
	520A	52	4199643	336	08	4205317	484	11
4190273	090	19		337	08	4205318	484	12
	134B	54	4199645	336	05	4205476	009	01
	146	04		337	05	4205614	062A	26
	148	04	4199892	405	05		073	12
	514	23	4200176	007	36		074	12
4190274	420A	19		008	36	4205615	073	11
	422	19	4200411	340A	07		074	11
	426	12		344	27	4205816	468	71
4190275	078	08	4200434	552A	47	* 4206101	136	02
	102A	50	4200435	552A	08	4206288	007	01
	106	50	4200436	552A	09		008	01
	146	02	4200437	552A	25	4206361	514	00
	148	02	4200438	552A	49	4206452	026	03
	150B	73	4201097	351	06		027	25
	152A	36	4201441	249	02	4206453	026	13
4190276	154A	36	4201787	568B	41		027	28
	044	17		570B	41	4206989	378	10
	080	10		572B	41	4207036	478A	14
4190282	146	35	* 4201788	572B	66		480A	14
	170	37	4201968	340A	31	4207038	478A	15
	172B	37	4201986	007	38		480A	15
	173	37		008	38	* 4207318	422	02
	176A	37	4202103	070	21	4207487	357	06
	548	15		072	21		358	06
4190291	548	16	4202312	552A	19		360	06
4190292	416	03	4202375	405	18		361	06
4191280	002A	22	4202531	110A	38		363	06
	004	22	4202532	110A	37	* 4207538	222	19
	006	22	4202564	368	30	4207699	030	08
4191300	090	09		370	27	4207762	014	10
4191301	090	09B		548	24		539	15
* 4191976	036	01A	4203134	090	02	4207763	014	11
4192018	427	18	* 4203161	422	32		539	16
	432B	28	4203180	340A	33	4207832	226A	35
	433	28	4203187	340A	22	4207839	008	63
	436	18	4203424	474A	01		134A	37
	438	20		476A	01	4207841	090	09A
4192034	035	04	4204556	233	04	4207845	002A	20
	036	04	4204558	208A	19		004	20
	040A	04	4204562	233	14		006	20
	146	10	4204579	208A	23	4207890	002A	28
	148	10		211	03		004	28
	170	34		233	07		006	28
	173	34		234	07	4207947	340A	18
	181	34	4204586	208A	32	4208097	414	13
4192035	550	17		216	03	4208103	239	04
	100	49		230	26	4208244	514	02
	106	49		284A	01	4208279	007	40
	110B	53		290	01		008	40
	146	07		306B	12	* 4208479	520B	63
	148	07		308A	17	4208659	414	12
4192421	134A	00	4205084	180	12	4208913	092	13
	136	00	4205109	394	02		093	13
4192631	015	00B		396	02	4209296	181	50
4192758	040B	36		398	02	4209399	405	04

PARTS INDEX

PART NO.	PAGE	ITEM	PART NO.	PAGE	ITEM	PART NO.	PAGE	ITEM
4209727	422	31	4223550	436	01	4240862	550	03
	550	06		438	04	4240863	550	00
4209782	058A	21	4223578	002A	03	4240984	546	12
4210056	062A	32		004	03	4240985	546	13
4210412	198A	16A		006	03	4241482	440	11
	226A	32A	4223579	002A	02	4241483	440	10
4210413	198A	16B		004	02	* 4242001	520A	37
	226A	32B		006	02	4242574	042	08
4210485	266B	13	4224002	073	13		042	08A
4210942	550	27		074	13		044	07A
	134A	36	4224631	158	03	4242623	391	00A
4211166	484	13		378	19		392	00A
4211313	516	00	4224632	158	02	4244172	316	06
4213356	552B	56		160	101		317	16
* 4214424	438	07	4226388	548	07		318	16
	350	05	4226533	007	41		319	16
* 4215649	520A	08		008	41	4244406	391	01
4215650	416	07	4226774	016	07		392	01
	420A	05		017	07	4245096	444	09
	420A	17	* 4231245	520A	09	4245153	514	16
	422	05	4231421	497	00	4245212	336	15
	422	17		534	23		337	15
	426	08		536	33	4246150	539	13
4215652	426	09		538	23	4246672	442	11
4215878	076	29	4231912	042	00		446A	07
	478B	46		044	00		448A	07
	480B	46	4232239	378	05		462	03
4215879	076	30	4232448	405	00B		464A	05
	458	44	4232906	564A	24		491	04
	478B	47		566A	24		492	04
	480B	47		568A	24		493	04
4215880	076	31		570A	24	4246786	344	03
	458	45		572A	24	4247368	514	15
	478B	48	4232908	357	10	4247426	016	14
	480B	48		358	10		017	14
	494	02		360	10	4248787	472	50
4216292	500A	34		361	10	4248788	472	51
4216361	002A	00D		363	10	4248789	472	52
	004	00D	4234678	452A	12	4248790	472	53
	006	00D		454A	12	4248791	472	57
4218064	423	01	4234679	452A	00E	4248792	472	58
	432A	01	4234680	452A	00F	4248793	472	61
4218740	402	09		454A	01D	4249310	474A	31
	404	09	4234681	454A	02A		476A	31
4219346	464B	33	4234687	454A	03B	4249312	468	23
	516	15	4234688	454A	03C	4249314	468	22
	520A	10	4234695	474A	09	4249316	470A	63
4219595	340A	16		476A	09	4249321	468	10
4219720	373	05	4235221	542	11	4249323	468	11
4219778	468	00	4235232	260A	12	* 4249324	029	08B
	468	01		261	07		031	12B
4219779	470A	02	4235701	474A	12		106	70B
4219780	470A	03		476A	12		274	24B
4219781	474A	26	4235702	474A	16		274	51B
4219782	476A	26		476A	16		274	52B
	100	66	4235704	474A	22		275	24B
	104	66		476A	22		278	24B
	107	69	* 4236448	168B	55		286	13B
	108	69	4237650	026	03B		286	14B
4220806	550	14		027	25B		290	13B
	427	06	4237651	026	03A		290	45B
	436	06		027	25A		295	08B
	438	01	4237653	552A	20		298A	08B
4222030	340A	41	4238877	514	01		298A	09B
4222359	238	31	4238881	514	13		304A	18B
	058A	08A	4238977	496	00		304A	23B
4222874	058A	08D	4238980	449	01		308A	15B
4222875	058A	08E	4239610	365	01B		310A	15B
4222876	552A	41A	* 4239752	066	41		310B	50B
4223527	427	01	4240035	452A	17		312	13B

PARTS INDEX

PART NO.	PAGE	ITEM	PART NO.	PAGE	ITEM	PART NO.	PAGE	ITEM
* 4249324	325	02B	4257065	404	00B	4270315	062A	31
	335	07B	4257115	137	02		073	08
	417	06B	4257128	139	05		074	08
* 4249332	438	02		140	24	4271000	058A	13
4249565	408	19	4257131	226A	07	4271001	058A	14
	410	19	4257132	226A	08	4271095	394	00B
	458	34	4257159	080	07		396	00B
	470A	72		137	04		398	00B
4249566	452B	51		139	11		400	00B
4249705	474A	10C		140	07		402	00C
4249777	037	00B		520B	66		404	00C
	038	00B		548	26		405	00C
4250260	138	00	* 4257964	335	11		406	00B
4250261	138	01	* 4257965	335	12	4271596	340B	55
4250293	058A	11	4257968	371	01		341	01
* 4250711	562A	06		372	01	4271787	158	04
4251212	380A	02	4259493	353	14		160	08
	382A	02	4259803	458	101		378	26
	386A	02	4259804	456	102	4271788	160	09
	388A	02		458	102		378	27
	390	02	4259805	470A	64	4271827	134A	33
	454A	01F	4260369	198A	20	4273335	250	11
	454A	02G		226A	18	4274178	543	04
	454A	03E	4261226	462	10		550	12
4251587	134A	08	4261289	102A	20	4274371	046	56
	136	08		106	20	4274478	226A	19
4251601	442	02	4261938	115	07	4274541	340B	50
425175	002A	05	4262278	427	04		344	35
	004	05		436	04	4274593	073	07
	006	05	4263446	489	25		074	07
4251751	474A	05		490	25	4274903	427	14
	476A	05	* 4263623	562A	06		436	14
4251752	374	03	4263766	059	06		438	16
	375	03	4263901	340A	40	4275174	007	49
	376	03	4263902	340A	32		008	49
	380A	01	4263903	340A	17	4276312	380A	22
	382A	01	4263905	340A	28		382A	22
	384B	29	4264452	047	04		386A	22
	386A	01		051	04		388A	22
	388A	01	4264609	404	20		390	22
	390	01		405	20	4276918	046	07
	452A	00I		406	14	* 4277014	488	09
	454A	01E	4264610	404	21	* 4277015	488	13
	454A	02F		405	21	4277666	064	20
	454A	03D		406	15		066	20
	470A	07	4264805	124	37	4277928	391	11
425176	050	32		126	37		392	11
	054	32	4264931	474A	40	4277929	391	13
	055	07		476A	40		392	13
4251845	443	00	4266963	230	41	4277930	391	12
4251960	427	05	4267673	368	18		392	12
	436	05		370	17	* 4278392	036	01B
4252004	172A	11	4268908	368	19	4279343	340B	44
	176A	11		370	18	* 4279604	486	21
4252767	142	24	4269295	340A	39	4279799	552B	58
	144	24	4269566	317	09	* 4279835	134A	15
4252877	423	13		318	09		136	56
	432B	13		319	09	* 4280301	488	02
	433	13	4269567	317	08	4280359	166A	12
4253321	444	11		318	08		180	14
4255055	349	15		319	08		190	06
	350	15	* 4269607	139	06		191	02
4255077	046	55		140	31		192	02
4255309	230	10	4269657	423	10		193	02
4255530	007	37		432A	10	4280527	226A	32
	008	37	4269797	427	08	* 4281140	495	10
4255762	134A	20		436	08	4281293	150A	32
	136	20		438	09		152A	32
4256364	226A	06	4270269	014	07		154A	32
4257065	402	00B		539	07	4282499	030	04

PARTS INDEX

PART NO.	PAGE	ITEM	PART NO.	PAGE	ITEM	PART NO.	PAGE	ITEM
4282499	031	04	4295220	398	22	4304481	410	20
4282633	354	03		400	22	4304482	408	21
	355	03		402	22		410	21
4283028	163	00	4295480	208A	17	4304539	408	22
4283636	356	04	4295662	200	98		410	22
4283758	484	15		202A	98	* 4305747	422	33
	486	12		204A	27	4306075	426	06
4283989	028	04	4295784	206	27	4307025	452A	45C
	029	05		359	53	4307026	142	07E
4285646	226A	19A		362	53		144	07E
4285647	226A	19B		364	53		156	00E
4285648	142	07C	4295785	359	54		160	03E
	144	07C		362	54		378	22E
	156	00C	4295788	364	54		452A	45E
	160	03C		359	00	4307027	142	07F
	226A	19C		362	00		144	07F
	378	22C		364	00		156	00F
4286749	394	21	4295789	359	01		160	03F
	396	21		362	01		378	22F
	398	21		364	01		452A	45F
	400	21	4295790	359	02	* 4308607	074	01
	402	21		362	02	4310243	408	00
4286812	062A	30		364	02		410	00
4286840	134A	02	4295791	359	03	4311058	411	38
4286841	134A	03		362	03		414	16
4287137	306A	00D		364	03	4311679	226A	07A
4287587	446A	22	4295792	359	04	4313149	067	21
	448A	22		362	04	4313164	067	37
4287634	058A	10		364	04		067	37A
* 4287795	486	22	4295795	359	07	4313170	067	18A
4287903	198A	24		362	07	4313282	384A	00E
	226A	36		364	07	4314059	494	06
4288181	564A	25	4295798	359	12		500A	38
	566A	25		362	12		514	14
4288342	226A	19D		364	12	* 4314398	072	15
4288445	166A	34	4295876	208A	18	4314613	452A	45
	252	01	4295912	134A	32	* 4315323	134B	55
4288572	380A	26	4295913	146	19	* 4315324	134B	56
	382A	26	4296066	090	11	4315607	356	07
	386A	26	* 4296624	433	02	431578	316	20
	388A	26	* 4297188	161	13		316	23
4288767	340B	46	4297236	423	02		317	32
4289010	500A	49		432A	02		317	45
	504	49	4297280	134A	10		318	32
	508	17		142	04		318	45
	510	49	4298746	420A	14		319	32
4289454	564A	31		422	14		341	11
	566A	31	4298763	427	00	* 4316263	438	06
4289648	344	10		436	00	4316572	073	03
4289772	423	03		438	03	4316573	073	01
	432A	03	* 4299028	493	03	4317612	368	08
* 4291380	036	00B	4299048	374	00D		370	12
* 4291461	520A	05		375	00D	* 4317640	486	14
4291847	353	06		376	00D	* 4317872	432B	30
4291848	356	05	4299059	124	39		433	30
4291852	350	08		126	39	4317910	500A	47
4291853	350	09	4299600	554A	06		504	47
4291854	350	10		556A	06		508	15
4292551	564A	26	4300351	082	19		510	47
	566A	26		520A	39		514	11
4292762	007	39	4301509	243	02	4318016	558	06
	008	39	4301510	243	03		560	06
	490	32	4301511	243	04		562A	06
4294437	126	26	4301512	243	05	4318136	494	05
	161	04	4301513	243	06		500A	37
	495	02	4301514	243	11	4319231	482	02
	520A	48	4301515	243	12	4319232	482	04
4295191	370	24	4303021	334	09	4319233	482	11
4295220	394	22	4303154	334	10	* 4319774	520A	33
	396	22	4304481	408	20	* 4320081	562A	06

PARTS INDEX

PART NO.	PAGE	ITEM	PART NO.	PAGE	ITEM	PART NO.	PAGE	ITEM
* 4320082	562A	06	4327293	465	15B	4334123	380A	00H
4320149	200	56		489	01B		382A	00H
	202A	56		489	18B		386A	00H
4320150	200	100		490	01B		388A	00H
	202A	100		490	18B		390	00H
4320163	200	59		491	09B	4334124	380A	00I
	202A	59		491	10B		382A	00I
	238	35		492	09B		386A	00I
4320218	317	03		492	10B		388A	00I
	318	03		493	13		390	00I
	319	03		516	25B	4334138	055	20
4321237	446A	20	4327294	042	08B	4334203	250	05
	448A	20		044	07B	4334363	408	26
4322512	442	20	4328027	357	00		410	17
4322513	442	22		358	00		458	36
4322514	442	21		360	00		534	14
4322515	442	18		361	00		536	14
4322516	442	19		363	00		538	14
4323284	064	40	4328028	357	01	4334364	076	39
	066	40		358	01		408	25
				360	01		410	18
* 4325432	562A	06		361	01		458	35
4325519	250	01		363	01		468	73
4326065	359	06	4328031	357	04		478A	34
	362	06		358	04		480A	34
	364	06		360	04		500A	05
4326066	359	08		361	04		500A	17
	362	08		363	04		502	01
	364	08	4328032	357	08		502	17
4326095	250	01A		358	08		504	05
4326739	040A	00A		360	08		504	17
4326740	040A	00C		361	08		506	01
4326741	040A	00D		363	08		506	17
4326742	040A	00E	4328034	357	22		508	03
4326800	142	07		358	22		510	05
	144	07		360	22		511	06
	156	00		361	22		512	17
	160	03	4328035	363	22	4334419	568A	26
	378	22		357	23		570A	26
4326801	142	07A		358	23	4334631	414	09
	144	07A		360	23	4334933	014	05
	156	00A		361	23	4335067	302	02
	160	03A		363	23	4335136	040A	00
	378	22A	4330083	028	05	4335378	442	03
	452A	45A		029	01	4335755	446A	15
4326802	142	07B		188	01		448A	15
	144	07B	4330785	224	02	4335756	446A	14
	156	00B		493	06		448A	14
	160	03B	* 4331508	047	06	4335757	002A	26
	378	22B		051	06		004	26
	452A	45B		130	09		006	26
4326803	142	07D	4333195	172B	46	4336570	142	07
	144	07D		176A	46		144	07
	156	00D	4333464	058A	05A		156	00
	160	03D	4333835	260A	11		160	03
	378	22D		261	06		378	22
	452A	45D		262	06		452A	45
4326807	040A	00B	4334076	568A	31	* 4336875	417	18
4326979	415	38		570A	31	4336923	050	28
4326995	412	38		572A	31		054	28
	413	38		374	00E	4336925	050	15
4327293	067	18B	4334120	375	00E		054	15
	067	37B		376	00E	4336929	050	14
	110A	28B		452A	00C		054	14
	446B	45	4334122	380A	00G	4337056	336	14
	448B	45		382A	00G		337	14
	462	19B		384A	00C	4337058	336	16
	462	20B		386A	00G		337	16
	464A	18B		388A	00G	4337552	157	00
	464B	27B		390	00G		158	00
	465	14B						

PARTS INDEX

PART NO.	PAGE	ITEM	PART NO.	PAGE	ITEM	PART NO.	PAGE	ITEM
4337792	542	03	4344300	508	20	4353127	130	09
4337811	542	02		510	54	4353496	344	01
4337830	542	05	4344303	034A	20	4353497	344	02
4337833	542	04	4344638	166A	04	4353498	344	04
4337837	542	06	4344810	345	04	4353499	344	05
				346	04	4353501	344	08
4337843	542	07		347	04	4353502	344	09
4338256	539	10	4345280	076	00	4353503	344	11
4338498	495	06	4345281	076	01	4353504	344	12
4339240	464A	20	4345675	414	08	4353505	344	14
* 4339325	523	12						
	524	22	4345741	014	12	4353506	344	15
	525	12		539	17	4353508	344	18
4339413	368	15	4345810	007	47	4353511	344	22
	370	16		008	47	4353515	344	28
4339469	543	02	4345838	282	17	4353516	344	29
4340336	552A	32		288	17	4353517	344	30
4341706	130	06	4346482	040B	35	4353518	344	31
4341803	062A	25	4347396	166A	07	4353519	344	32
	062B	36		180	27	4353520	344	33
4341808	062A	24	4347727	500A	07	4353521	344	34
4341856	539	12		504	07	4353560	037	01
4341877	112	37	4348070	478B	42		038	14
4342616	042	06		480B	42	4354222	478B	43
4342893	357	12	4348093	550	23		480B	43
	358	12	4348295	458	62	4354513	062A	03
	360	12	434841	157	01	4354592	062B	41
	361	12		158	01	4354831	444	13
	363	12		160	102	4355450	444	14
4342894	357	13	4348458	542	28	4356518	446A	11
	358	13	4349173	058A	05B		448A	11
	360	13	4349516	352	00-14	4356520	446A	12
	361	13	4349621	062B	35		448A	12
	363	13	4349648	062B	37	4356570	446A	31
4342895	357	14	* 4350150	520A	01		448A	31
	358	14	* 4350187	166B	62A	4356817	458	18
	360	14		168A	09B	4357445	482	03
	361	14		172A	04A	4357862	184	11
	363	14	* 4350206	166B	63A		185	10
4343058	496	01		168A	05A	4358013	446A	39
4343063	496	02		168A	19A		448A	39
4343208	502	08	* 4350207	172A	03A	4358014	446A	38
	506	08	4350249	182	09		448A	38
	508	06		183	12	4358533	444	16
	510	08	4350347	344	26	4358534	440	15
4343209	494	08	4350517	458	43	4358535	444	17
	500A	41	4350767	402	00A	4359076	554A	39
4343245	326	03		404	00A		556A	39
	327	03	4350780	402	04		558	39
	328	03		404	04		560	39
	329	03	4350782	402	05		562B	39
	332	06		404	05	* 4359156	572B	68
	333	06	4351011	252	02	4359384	150A	14
4343246	326	02	4351175	118	19		152A	14
	327	02		120	19		154A	14
	328	02	4351187	130	09	* 4359465	572B	31
	329	02	4351191	458	24A	4359548	365	13
	332	05	4351195	458	23	4359549	365	11
	333	05	4351255	121	04	4359550	365	10
4343336	055	22	4351774	118	20	4359890	042	18
4343365	047	07		120	20	* 4360074	161	03
	051	07	4351923	442	23	4360509	080	00
4343422	070	14		446A	29	4360985	130	09
4343540	482			448A	29	4361302	198A	17
4343616	568B	38	4351924	446A	28		226A	26
	570A	38		448A	28	* 4361601	222	15
4343768	370	30	4352947	157	17	4361638	037	05
4344048	543	00		184	18		038	15
4344155	340A	03		185	18	4361800	124	33
4344300	500A	54		258	12		126	33
	504	54	4352989	458	17		150A	02

PARTS INDEX

PART NO.	PAGE	ITEM	PART NO.	PAGE	ITEM	PART NO.	PAGE	ITEM
4361800	152A	02	4369615	214	02	4372220	211	63
	154A	02	4369616	211	05	* 4372221	214	50
	495	01		214	04	4372222	211	88
4361802	124	04	4369617	211	80	4372223	209	69
	124	08	4369618	211	81	4372224	200	110
	124	15	4369619	211	90		202A	110
	124	19		214	71	4372225	208A	07
	126	04	4369627	200	71	4372261	204A	15
	126	08		202A	71		206	15
	126	15	4369645	204A	03	4372608	226B	52
	126	19		206	03	4372619	037	01A
4362113	516	101	4369653	204A	54		038	14A
4362135	204A	06		206	54	4372620	037	01B
	206	06	4369661	204A	13		038	14B
4362444	068	06		206	13	4372725	306C	25
4362700	198A	25A	4369670	209	33		308A	21
	226A	38	4369671	209	49		310A	21
* 4362937	572A	31	4369672	209	92	4372759	226A	28
* 4363171	572A	31	4369674	209	65	4373205	554A	23
* 4363177	562A	06		214	11		556A	23
4363399	068	06A	4369675	200	55		558	23
4364504	198A	18		202A	55		560	23
	226A	27	4369871	076	16		562B	23
4365826	137	12A		456	77	4373396	076	23
	162	02A	4369990	076	05A		456	72
4366381	495	05	4369991	076	03	4373399	408	30
4366563	439	13	* 4370181	417	09	* 4373401	536	02
4366623	166A	03	4370859	439	13	4373463	340B	57
4366734	464A	24	4371273	558	04	4374265	037	22
4366744	464A	26		560	04		040A	23
4366756	102A	30		562A	04	4374612	566A	12
	106	30	4371307	073	00		570A	12
4367000	464A	23	4371308	073	02	4374624	230	40
4367008	464A	18A	* 4371317	534	11	4374958	172B	48
4367300	420A	12		536	11		176A	48
	422	12		538	11	4375092	326	06
	422	43	4371318	015	00E		327	06
4367375	150A	15	4371561	391	20		328	06
	152A	15		392	20		329	06
	154A	15		394	18		332	10
4367481	198A	44		398	18		333	10
	226B	51		400	18	* 4375285	572B	31
4367485	226A	34		405	15	* 4375688	417	10
4367486	226B	50		406	11	4376895	302	14
4368327	188	00	4371798	558	07		304A	38
	224	01	4371799	568A	25	4377519	306B	08
4368611	011	00		570A	25		308A	30
4368895	464A	25	4371903	015	00C		310A	30
4368973	130	07	* 4372088	202B	114	4377556	349	03
4369106	554A	10		210	85	4377557	349	06
	556A	10	4372089	240	39	4377558	349	00A
4369242	554A	23	4372091	204A	07	* 4377569	308B	40
	556A	23		206	07		310B	40
	558	23	4372093	204A	56	* 4377817	208B	44
	560	23		206	56		210	69
4369243	564B	55	4372095	239	01	4377919	464B	36
	566B	55	4372200	260A	08		516	21
	568B	55		260B	18	4378363	302	22
	570B	55	4372209	239	07	* 4378477	218	13
4369377	554A	04	4372210	208A	28	* 4378625	520A	58
	556A	04	4372212	204A	21	* 4379172	493	07
4369544	226B	53		206	21	4379383	350	01
4369547	198A	21		209	61	4379384	350	04
4369549	198A	23		210	61	4379385	350	07
4369553	211	21	4372213	209	74	* 4379514	572A	31
4369561	233	15	4372214	208A	22	* 4380056	022	20
4369568	200	45	4372219	200	60	4380534	260A	13
4369569	198A	45		202A	60		260B	13
	240	64		202B	113	4381187	502	63
4369615	211	02		208A	11		506	63

PARTS INDEX

PART NO.	PAGE	ITEM	PART NO.	PAGE	ITEM	PART NO.	PAGE	ITEM
4381187	511	16	4392796	256	00B	4403371	050	24
	512	63		257	01B		054	24
4381407	011	01	4392798	254	00D	* 4404308	562A	04
4381572	150B	62		256	00D	* 4404311	124	39
	152A	06		257	01D	* 4404317	562B	08
	154A	06	4392799	254	00E	4404506	050	26
4381605	391	00B		256	00E		054	26
	392	00B	4392800	254	01E	* 4404755	036	00A
4382135	516	25A		256	06	4405128	264	04
* 4382410	260A	05		256	06	4405194	170	49
4382432	260A	09	4392801	254	07		173	49
4382449	384A	18		256	07	4405814	170	50
* 4382832	168C	77	4392802	254	08		173	50
* 4382860	168C	76		256	08	4405815	172B	51
* 4382882	168B	56	4392803	254	09		176A	51
	168C	84		256	09	4405944	502	29
* 4382883	168B	54	4392804	254	10		506	29
4382885	204A	23		256	10		511	00
	206	23	4392805	254	11		512	29
4383501	554A	08		256	11	4407253	114A	02
	556A	08	4392806	254	12	* 4407922	162	06
4383790	076	12		256	12	* 4408199	562A	04
	456	76	4392807	254	13	* 4408200	124	39
* 4383899	572A	31		256	13	4408281	365	08
4384239	260A	03	4392808	254	14	* 4408799	572B	32
4384758	152B	57		254	21	4409396	266B	08C
* 4384944	572B	31		256	14		280	26E
* 4385236	520A	49	4392809	254	15		282	24B
4385954	238	42		256	15		286	27F
4386343	250	01B	4392812	254	18		288	24B
4386409	240	56		256	18		304A	01C
4386413	238	63	4392813	254	19	4409420	478A	19
4386449	233	06		256	19		480A	19
	234	06	4393378	454A	23	4409426	357	25
4386450	214	09		454A	30		358	25
	233	08		454B	37	4409428	363	25
4386451	233	09	4395369	550	07	* 4410116	218	05B
4386452	214	07	4396000	243	01-12	4410485	516	17
	233	10	* 4396175	562A	04	4411122	050	09
4386454	233	12	* 4396636	523	09		054	09
	234	12	4396813	243	13	4411256	142	06
4386491	070	13	* 4397842	124	39		144	06
	072	13	* 4398388	562A	04	4411588	238	37
4386651	348		* 4398392	124	39	4411608	235	22
* 4386918	218	15	* 4398393	562A	04	4411635	482	01
4387658	357	00-14	* 4398394	562B	08	4411678	232	02
	360	00-14	* 4398395	562B	08	4411679	232	04
4387659	358	00-14	4399809	023	09	4411682	232	07
	361	00-14		024	09	4411683	232	08
	363	00-14	4400079	200	07	* 4411821	214	03
4387837	198A	27		202A	07	4411931	172B	52
4387922	230	19	4400087	204B	101		176A	52
4387925	230	20		206	101	4412124	238	38
4387928	235	21	4400757	243	01	4412914	315	02
4387931	235	12	* 4401127	562A	08	* 4413610	124	39
4387932	235	01	* 4401128	562A	04	* 4413612	572A	31
4387933	235	13	* 4401130	124	39	* 4413615	562A	04
4387935	235	14	* 4401294	261	04	* 4413618	562B	08
4387937	233	02	4402476	198A	28	* 4414207	161	11
4387938	233	03	4402481	050	04		258	05
4388147	558	08		054	04		520A	43
	560	08	4402637	050	07	* 4414989	124	39
	562A	08		054	07	* 4414990	562A	06
4388621	341	06	* 4402651	562B	08	* 4414991	562A	04
4390024	411	01	* 4402652	124	39	* 4414996	562B	08
	412	01	4403082	050	27	4415024	124	22
	413	01		054	27		126	22
	415	01	4403212	360	25	* 4416775	488	31
* 4390558	528	08		361	25	* 4416999	488	05
4392796	254	00B	4403327	208A	16	* 4417050	562B	08

PARTS INDEX

PART NO.	PAGE	ITEM	PART NO.	PAGE	ITEM	PART NO.	PAGE	ITEM
4417386	416	00	4425573	294B	17	4433794	184	07
*4418142	168A	27		298A	17		185	07
*4418143	168A	26	4425576	282	01B	4434006	316	00A
*4418144	168A	25		288	18B	4434206	034A	06
*4418147	168C	81	4426044	023	12	4434411	284A	00C
							290	00C
*4418149	168C	82		024	12	4434686	088	00
4418272	554A	07	4426155	166A	22	4435106	016	02
4418273	554A	51		160	16		017	02
	556A	51	4426156	184	08	4435234	078	00
4418275	554A	52		185	08			
	556A	52	4426157	166A	30	4435310	368	13
4418276	554A	09		180	24	4435320	370	00
	556A	09	4426158	166A	38	4435324	055	17
4418301	146	28		180	36	4435325	055	18
	148	28	4426159	182	03	4435558	030	06
				183	04	4435575	284B	46
4418412	564B	53	4426160	182	00		290	46
	566B	53		183	00	4435797	002A	00A
*4418912	304A	34	4426161	183	11		004	00A
4419225	058A	05	4426162	180	20	4435798	002A	00B
4419320	482	01C					004	00B
			4426352	127	00	4435826	035	00
*4420332	562B	51	4426354	127	04		040A	03
*4420333	562B	52		128	04	4435828	035	01
*4420334	562B	09		150B	63	4435830	035	09
*4420335	562A	07		152A	07		036	09
*4420336	572A	26		154A	07		040A	09
	572B	53	4426355	150B	57	4435856	402	07
4420526	018	24	4426383	015	00		404	07
4420540	238	01	4426821	249	00	4435857	402	08
4420798	239	02		302	26		404	08
4420875	124	00	442687	542	13	4435991	068	09
			4427399	227	00	4435999	359	52
4420876	126	00	4427429	150A	07B	4436000	362	52
	124	03		152A	09B	4436001	364	52
4420877	126	07		154A	09B			
	126	07	4428213	150B	72	4436020	129	00
4420878	124	11		161	10	4436022	064	06
	126	11		495	12		066	06
4420879	124	14	4428910	150A	07C	4436024	166A	00
	126	14		152A	09C		168A	
4420880	124	18		154A	09C	4436025	172B	43
	126	18	4428911	150A	07D		176A	43
4421167	247	00		152A	09D	4436054	062A	07
4421963	028	00H		154A	09D	4436055	062A	06
	029	00H	*4429829	534	24		026	04
	030	00H				4436081	027	26
	031	09H		536	34	4436124	112	41
4422178	172A	12		538	24		114A	41
4422479	050	37	4430000	470A	44	4436132	184	04
	054	37	4430433	284A	00B			
4422691	050	06		290	00B		185	04
			4430508	365	09	*4436154	562C	86
4422932	054	06	4430562	564A	27	*4436162	572B	33
	474A	04		566A	27	*4436170	562C	62
4423009	047	00	4430872	180	31	4436197	102A	00
	051	00	4430873	180	30			
*4423699	188	04	4430973	368	00	4436230	081	06
	224	06	4431082	172B	45	4436254	548	08
4424157	280	39		176A	45	4436267	516	18
	282	39	4431090	150A	11	4436271	137	12
	286	39		152A	11		162	02
	288	39		154A	11	4436306	166A	08
4424185	084	05	4431227	166A	26	4436307	166A	09
	086	05	4431549	340A	00	4436321	059	07
4425139	035	14	*4431859	198B	49	4436441	180	32
	036	14	4432162	022		4436442	166A	17
4425177	110B	63	4432815	046	51	4436476	172A	03
4425573	184	05	4432965	185	11	4436477	166B	63
	185	05	4433064	182	08	4436478	166B	62
	284A	43	4433793	184	00	4436479	172A	04
	290	43		185	00	4436534	150B	59

PARTS INDEX

PART NO.	PAGE	ITEM	PART NO.	PAGE	ITEM	PART NO.	PAGE	ITEM
4436534	152B	51	4437412	092	27	4444936	298A	06F
	154B	51	4437436	092	31	4445220	251	22
	157	16	4437438	092	32	4445270	092	23
4436535	142	19	4437440	092	33	4445271	093	29
	144	19	4437442	096	02	4445272	100	42
	489	22	4437591	100	39		104	42
	490	22		104	39	4445276	090	15
	548	05	4437622	100	43	4445322	082	01
4436536	142	18		104	43	4445370	093	30
	144	18	4437663	108	17	4445479	284A	10B
4436537	137	01	4437689	107	24	4445511	284A	42
* 4436616	534	09	4438217	294B	16		290	42
	536	09		298A	16	4445540	284A	10C
	538	09	4438279	082	14	4445849	282	20
4436638	170	30	4438597	368	27	4445916	182	19
	173	30	4438659	294A	11B		183	19
	181	30		298A	11B	4445917	128	00
4436646	170	31	4438674	516	19	4445919	127	00A
	173	31	4439033	374	00F	4445932	128	00A
	181	31		375	00F	4446179	272A	01B
4436736	150A	07E		376	00F	4446228	266A	00B
	152A	09E	4439093	166A	13	4446229	266A	00C
	154A	09E	4439299	023	10	4446369	266B	08B
4436737	150A	07G		024	10	4446551	280	26B
	152A	09G	4439897	150A	18		286	27B
	154A	09G		152A	18	4446552	280	26C
4436767	272A	14B		154A	18		286	27C
	278	14B	* 4440410	524	09	4446553	280	26D
4436768	272A	14C		529	09		286	27D
	278	14C	4441059	166A	43	4446554	280	26F
4436769	272A	14D		180	41	4446596	306B	06D
	278	14D	4441061	166A	44	4446597	306B	06B
4436770	272B	14E		180	42	4446598	306B	06C
	278	14E	4441117	124	30	4446621	299	01B
4436771	272B	14F		126	30	4446622	299	01C
	278	14F	4441139	166A	41	4446657	172B	54
4436772	272B	14G		180	39		176B	54
	278	14G	4441140	023	11	4446692	299	00B
4436774	284A	05B		024	11		300	00B
4436776	294A	06B	4441190	081	04	4446694	280	21
	298A	06B	4441701	564A	19		286	21
	278	32C		568A	19	4446832	108	01
	294A	06C		572A	19	4446833	107	01
	298A	06C	4442219	464A	16	4446835	108	10
4436778	294A	06D		516	20	4446838	108	14
	298A	06D	4442463	034A	18	4446839	108	20
4436841	270	34B	4442655	102A	26	4446840	108	13
4436866	272B	36C	4442856	554B	86	4446841	118	14
	278	36C		556A	86	4446842	107	15
4436867	272A	13B	4443340	368	11	4446844	107	19
	278	13B	4443343	368	12	4446846	110A	27
4436874	294A	06E	4443346	370	09	4446850	118	12
	298A	06E	4443348	370	10	4446851	118	15
4436875	294A	01B	4443488	110A	00	4446852	120	05
4436884	090	06	4443490	150A	07H	4446853	120	06
4436907	270	18C		152A	09H	4446854	120	07
	278	18B		154A	09H	4446855	120	08
4436908	270	18B	4443891	026	07	4447054	306A	00B
4436921	272B	27B		027	27	4447055	306A	00C
4436922	272B	27C	4443904	018	21	4447072	184	16
4436923	272B	27D		018	22	4447082	274	42C
4436924	272B	27E	4443907	015	00A		300	01C
	278	27E	4444165	019	01	4447116	306A	01B
4437043	280	01B	4444167	388A	27	4447117	306A	01C
	286	11B	4444270	019	00		308A	13B
4437073	464B	27A	4444664	204A	10	4447297	007	42
4437280	502	62		206	10		008	42
	506	62	4444690	274	42B	4447524	502	65
	511	15		300	01B		506	65
4437292	100	29	4444936	294A	06F		511	12
	104	29						
4437397	093	25						

PARTS INDEX

PART NO.	PAGE	ITEM	PART NO.	PAGE	ITEM	PART NO.	PAGE	ITEM
4447524	512	65	4449757	144	29	4453447	298A	12C
* 4447675	534	06	4449758	142	30	4453516	294A	13B
	536	06		144	30		298A	13B
	538	06	4449773	118	24	4453518	294A	11C
4447701	306A	05F	4449930	554B	59		298A	11C
	306B	06E		556A	59	4453579	134A	35
4447703	306A	00F	* 4450206	168A	09A	4453611	294A	10D
	306A	01D	4450248	462	19A	4453663	200	31
	308A	11E	4450249	462	20A		202A	31
	308A	13C	4450427	115	18	4453664	254	00C
	310A	01E	4450428	115	19		256	00C
4447726	146	31	4450433	120	03		257	01C
	148	31		465	14A	4453665	200	93
4447765	156	03	4450434	120	04		202A	93
4447833	102A	32	4450438	118	10	4453666	200	95
	104	32	4450440	118	13		202A	95
4447868	156	04	4450504	554A	01		211	08
	242	03	4450662	093	14	4453667	200	22
4447870	156	08		516	07		202A	22
	242	04	4450707	180	44		230	66
	502	19	4450708	180	46	4453668	204A	
4447914	506	19	* 4450779	432B	31	4453669	204A	01
	511	10		433	31	4453670	204A	20
	512	19	4450908	110A	42		206	20
	514	12	4450909	110A	43	4453671	204A	22
4448017	491	06	4450955	034A	05		206	22
4448039	491	07	* 4450978	536	04	4453673	204A	51
4448306	208A	25	* 4450991	242	02		206	51
4448307	208B	43	* 4451003	242	16	4453674	204A	58
4448308	204A	52	4451192	294A	06H		206	58
4448309	204A	53		298A	06G	4453675	204A	57
4448310	204B	105	4451545	068	03		206	57
4448311	200	06	4451659	554B	87	4453676	204A	51-59
4448312	209	01		556B	87	4453677	211	01-08
4448313	209	08	4451677	055	09	4453678	211	01
4448314	200	09	4451692	554B	88	4453679	211	04
4448315	204B	120		556B	88	4453680	209	16
	206	120	4451799	248	00	4453681	209	28
4448318	209	18	4451914	018	20	4453682	209	29
	210	18	4451915	018	01	4453683	209	30
4448319	200	19	4451995	100	27	4453684	209	31
4448336	018	100A		104	27	* 4453685	218	08
4448601	251	27	4452158	134A	15	4453686	198A	33
4448629	294A	06G	4452160	150B	77	4453687	198A	32
4448679	564A	42		152A	20	4453689	208A	01-24
	566A	42		154A	20	4453690	198A	31
	568B	42	4452188	166A	53	* 4453691	218	09
	570B	42	* 4452466	218	00	* 4453692	218	10
	572B	42	* 4452468	218	05	* 4453693	218	11
4448779	150B	76	* 4452469	218	03	* 4453694	218	12
	152A	23	4452480	340A	38	* 4453695	218	14
4448990	124	35	4452483	340A	30	4453760	282	24D
	126	35	4452484	340A	15		288	24D
4449019	150A	49		344	17	4453765	282	24C
	152B	45	4452563	341	00		288	24C
	154B	45	* 4452613	126	27	4453777	374	09
4449068	182	05		520A	50		376	09
	183	07	4452732	090	13	* 4453869	260A	06
4449348	182	17	4452749	102A	31	4453874	260A	07
	183	17		104	31		261	05
4449362	040A	22	4452809	107	22		262	05
4449548	427	02	4452811	100	40	4453952	064	25
	436	02		104	40		066	25
	438	05	4452813	107	23	* 4454074	261	01
4449554	554A	58	4453440	294A	10C		262	01
	556A	58		298A	10C	* 4454150	218	16
4449555	272B	32B	4453441	294A	10B	4454300	010	00D
4449633	093	26	4453446	294A	12B		012	00D
	464A	17		298A	12B	4454307	010	00C
4449757	142	29	4453447	294A	12C		012	00C

PARTS INDEX

PART NO.	PAGE	ITEM	PART NO.	PAGE	ITEM	PART NO.	PAGE	ITEM
4454308	010	00B	4456217	208A	01	4456778	129	07A
	012	00B	4456218	208A	02		150A	07A
4454309	010	00A	4456219	208A	03		152A	09A
	012	00A	4456220	208A	04		154A	09A
4454406	254	00-20	4456221	208A	05	4456787	226A	21
4454419	263	02	4456222	208A	06	4456914	046	03
4454484	156	17	4456223	208A	08	* 4456952	214	01-13
* 4454488	488	09	4456224	208A	09	4456973	306A	00E
* 4454489	488	09	4456225	208A	10	4456974	306A	05B
4454518	152A	04	4456226	208A	12	4456975	306A	05C
	154A	04	4456227	208A	14	4456976	306A	05D
4454540	263	09	4456228	208A	20	4457084	034A	14
* 4454683	176A	04	4456229	208A	21	4457305	266B	08D
4454753	166A	52	4456230	208A	26	* 4457447	493	09
4454860	266A	06	4456231	208A	27	4457503	548	11
* 4455206	488	37	4456232	208A	29	4457505	548	10
* 4455207	488	38	4456233	208A	30	4457508	548	09
* 4455532	464A	18A	4456234	208A	31	4457509	493	10
4455565	260A	05	4456235	208A	33		548	12
4455566	260A	06	4456236	208A	34	4457510	548	13
* 4455930	520A	55	4456237	208A	35	4457580	478A	29
4455975	204A	04	4456238	198A	37		480A	29
	206	04		208A	36	4457798	550	21
4455976	204A	16	4456239	208A	37	4457800	550	20
	206	16	4456240	208A	38	4458192	554A	57
4455977	204A	17	4456241	208B	39		556A	57
	206	17	4456242	208B	40	* 4458256	562B	44
4455978	204A	19	4456243	208B	41	4458532	100	33
	206	19	4456244	215	01-04		106	33
4455979	204A	02	4456245	215	01	4458533	100	44
	206	02	4456246	215	02		106	44
4455980	204A	14	4456247	215	03	4458570	556A	01
	206	14	4456248	215	06	4458781	166A	42
4455981	204A	12	4456375	254	20		180	40
	206	12		256	20	4459210	317	35
4455982	204A	08		257	04		318	35
	206	08	4456376	254	17		319	35
4455983	204A	09		256	17	* 4459249	214	83
	206	09		257	03	4459251	090	21
4456004	118	22	4456377	254	16	4459252	102A	35
4456171	204A	11		256	16		104	35
	206	11		257	02	4459253	100	38
4456172	204A	26	4456380	254	00		104	38
	206	26		256	00	4459254	100	47
4456173	204A	05		257	01		106	47
4456175	206	05	4456381	254	00A	4459255	102B	62
	200	25		256	00A		104	62
	202A	25		257	01A	4459256	107	55
4456176	200	101	4456427	198A	01	4459257	107	56
	202A	101	4456428	198A	15	4459258	107	57
4456177	200	102		198A	26	4459259	107	46
	202A	102		198A	29	4459260	112	48
4456178	200	103	4456429	198A	30	4459261	112	49
	202A	103	4456433	198A	34	4459262	112	50
4456179	200	104	4456434	198A	35	4459263	112	51
	202A	104	4456435	198A	41	4459264	114A	53
	216	05	4456436	198A	42	4459265	114A	54
4456181	200	105	4456450	198A	43	4459266	114A	55
	202A	105	4456458	198A	40	4459267	114A	56
	240	69	* 4456483	218	05A	4459268	118	35
4456182	200	107	4456654	200	47	4459311	564B	60
	202A	107		202A	47		566B	60
4456183	200	108	4456689	548	20		568B	60
	202A	108	4456723	184	00B		570B	60
4456184	200	109		185	00B	* 4459714	572B	56
4456185	202A	109	4456725	184	00A	* 4459928	572A	25
	200	111		185	00A	* 4459990	562B	10
	202A	111	4456735	150A	07F	4459991	517	01
4456191	284B	47		152A	09F		554B	92
	290	47		154A	09F		556B	92

PARTS INDEX

PART NO.	PAGE	ITEM	PART NO.	PAGE	ITEM	PART NO.	PAGE	ITEM
4460043	114B	57	4462802	495	15	4466268	030	00B
4460044	118	36	4463029	420A	13		031	09B
*4460056	572B	54	4463031	426	05	4466269	028	00C
*4460067	572A	27	4463035	416	06		029	00C
*4460405	214	01	4463144	396	16		030	00C
4460891	015			402	16		031	09C
4460907	280	26G		404	16	4466271	028	00D
	286	27E		474B	52		030	00D
4461210	306A	05G		476B	52	4466272	028	00E
	306B	06G	4463266	442	12		029	00E
	308B	38F	4463374	420A	20		030	00E
	308B	39F		422	20		031	09E
	310A	32F	*4463391	210	28	4466273	028	00F
	310B	33F	*4463392	210	29		030	00F
4461211	306A	05H	*4463393	210	30	4466274	028	00G
	306B	06H	*4463394	210	31		029	00G
	308B	38G	4463604	315	00		030	00G
	308B	39G	4463606	315	01		031	09G
	310A	32G	4463704	516	100	4466365	190	01
	310B	33G	4463762	129	00	4466366	200	26
4461213	146	32	4463782	282	01C	4466371	200	01
	148	32	4463867	110A	28A	4466383	018	100
4461334	110A	28A	4464145	035	13	*4466434	562B	57
4461342	266B	08E		036	13	*4466435	562C	59
	280	26H		040A	13	4466509	465	15A
	282	24E	4464546	235	17	4466640	420A	04
	286	27G	4464559	232	10		422	04
	288	24E	4464568	232	05		432B	21
	304A	01D	4464569	232	06		433	21
4461542	226A	01	4464599	230	02E	4466666	420A	18
4461564	317	43	4464609	230	02D		422	18
4461565	317	44	4464633	235	18	*4466834	216	04
4461599	096	02	4464781	010	00E	*4466835	216	02
4461977	500A	70	4464835	146	30	*4466836	216	06
	504	70	4464901	270	01B	4467014	230	08
	508	25	4464962	500B	71	4467387	034B	32
	510	70		504	71	4467459	016	31
4461979	500A	69		508	26		017	31
	504	69	4464993	030	71	4467494	294A	01B
	508	24		030	03		298B	19B
	510	69	4465083	030	00	4467495	294A	01C
4462162	554A	01	4465202	015	00D		298B	19C
4462163	556A	01	4465203	416	13	4467520	456	75
4462181	161	02	4465247	266B	08D	4467607	462	02
	416	12	4465368	030	06	4467676	420A	21
4462255	491	09A		031	07		422	21
	492	09A	*4465472	572B	55		426	16
4462256	491	10A	*4465703	219	01		438	27
4462446	489	01A	*4465704	219	02	4467924	022	22
	490	01A	4465897	319	43			
4462447	489	18A	4465898	319	44	*4468009	438	00
	490	18A	*4465995	168A	07	4468570	157	11
*4462470	126	41	4466040	022	01	*4468637	562A	04
4462554	420A	00A	4466041	022	02	*4468639	562B	08
4462555	420A	00B	4466042	022	03	*4468641	124	39
4462556	420A	00C	4466043	022	04	*4468644	572A	31
4462557	420A	00D	4466044	022	05	*4468660	562A	04
4462558	420A	00E	4466045	022	06	*4468661	562B	08
4462559	420A	00F	4466046	022	07	*4468664	572A	31
4462560	420A	00G	4466047	022	08	*4468665	124	39
4462590	426	00A	4466048	022	09	*4468668	562A	06
4462591	426	00B	4466049	022	10	4468981	150B	79
4462592	426	00C	4466050	022	11		152B	55
4462593	426	00D	4466051	022	16		154B	55
4462594	426	00E	4466052	022	17	*4469041	168B	64
4462632	478A	16	4466053	022	18	*4469047	168B	48
	480A	16	4466054	022	19		168C	75
4462667	478A	30	4466241	015	00F	4469049	177	01
	480A	30	4466268	028	00B	4469050	177	02
4462695	439	00		029	00B	*4469056	168A	05

PARTS INDEX

PART NO.	PAGE	ITEM	PART NO.	PAGE	ITEM	PART NO.	PAGE	ITEM
* 4469057	168A	06	4474293	232	01	* 4475364	168A	31
* 4469058	168A	10	4474294	232	09	* 4475365	168A	32
* 4469059	168A	17	4474295	230	02A	* 4475366	168A	33
* 4469060	168A	28	4474308	230	02	* 4475367	168A	34
* 4469061	168A	29	4474315	230	70	* 4475368	168B	35
* 4469062	168A	30	4474469	232	11	* 4475369	168B	36
* 4469063	168B	44	4474474	230	02B	* 4475370	168B	37
	168B	65		232		* 4475371	168B	38
4469460	456	21	* 4474476	214	43	* 4475372	168B	39
4469461	456	20	* 4474477	214	40	* 4475399	168B	40
4470089	462	16	* 4474478	214	32	* 4475400	168B	41
4470090	462	17	* 4474479	214	05	* 4475401	168B	42
4470091	462	14	* 4474480	214	08	* 4475402	168B	43
4470092	462	13	* 4474482	214	47	* 4475403	168B	45
* 4470489	495	16	4474486	232	05	* 4475404	168B	46
* 4470500	490	31	4474487	232	06	* 4475405	168B	47
4470661	110A	00	4474488	232	01	* 4475406	168B	49
4470989	474A	10B	4474489	232	09	* 4475407	168B	50
	476A	10B	4474490	232	10	* 4475430	168B	51
4471210	028	00	* 4474493	214	14	* 4475431	168B	52
	029	00	* 4474494	214	10	* 4475432	168B	53
4471211	028	00F	* 4474498	214	06	* 4475433	168B	57
	029	00F	* 4474499	214	75	* 4475434	168B	58
	030	00F	* 4474514	214	76	* 4475435	168B	59
	031	09F	* 4474517	214	81	4475873	416	00A
4471219	030	00	* 4474518	214	80	4476041	344	07
	031	09	* 4474673	097	08	4476043	344	23
* 4471222	160	10	447483	058A	23	4476044	344	16
4471224	028	00D	* 4475229	168C	83	4476045	344	24
	029	00D	4475230	177	03	4476046	344	21
	030	00D	* 4475232	172A	03B	4476047	344	25
	031	09D	* 4475235	166B	63B	4476337	420A	07
4471274	446A	35	4475236	177	04		422	07
4471285	446A	34	4475237	177	06		429	
4471291	446A	10	4475242	177	07	4476345	420A	08
4471293	446A	36	4475243	177	08		422	08
4471306	230	02C	4475244	177	09		428	
4471335	452A	00G	4475245	177	10	4476347	426	02
4471407	474A	03	4475246	177	11		430	
	476A	03	* 4475247	168B	60	4476775	240	01
4471659	040A	29A	* 4475248	168B	61	4476843	238	43
4471660	040B	29B	* 4475249	168B	62	4476862	238	47
4471661	040A	28A	* 4475250	168B	63	4476863	238	48
4471662	040A	28B	* 4475257	168B	69	4476867	238	49
4471747	042	18	* 4475258	168B	70	4476868	238	50
	044	23	* 4475259	168B	72	4476874	238	28
4472000	444	17	* 4475260	168B	74		239	
4472150	344	19	* 4475261	168C	78	4476877	239	03
4472164	040A	27A	* 4475262	168C	79	* 4477216	214	44
4472165	040A	27B	* 4475263	168C	80	* 4477217	214	41
4472814	034A	05	* 4475264	168A	01	* 4477218	214	37
4473571	022	04	* 4475265	168A	02	* 4477219	214	36
4473825	230	01	* 4475283	168A	03	* 4477457	202B	112
4473852	200	77	* 4475284	168A	04	* 4477966	308B	38B
	202A	77	* 4475285	168A	08		310A	32B
4473857	440	15	* 4475286	168A	09	* 4477967	308B	38C
4473861	444	16	* 4475287	168A	11		310A	32C
4473960	200	26	* 4475288	168A	12	* 4477968	308B	38D
	202A	26	* 4475289	168A	13		310A	32D
4473961	200	76	* 4475290	168A	14	* 4477970	308B	39B
	202A	76	* 4475291	168A	15		310A	33B
4473966	200	75	* 4475345	168A	16	* 4477971	308B	39C
4474036	200	41	* 4475346	168A	17A		310A	33C
4474219	554A	01	* 4475347	168A	18	* 4477972	308B	39D
4474220	556A	01	* 4475348	168A	19		310B	33D
4474248	230	02B	* 4475349	168A	20	4478271	157	18
	232		* 4475350	168A	21	4478280	157	18
4474289	230	03	* 4475351	168A	22	* 4478378	038	20
	233		* 4475352	168A	23	4478446	157	12
4474291	233	01	* 4475353	168A	24	4478858	166B	63

PARTS INDEX

PART NO.	PAGE	ITEM	PART NO.	PAGE	ITEM	PART NO.	PAGE	ITEM
4478859	166B	62	* 4487109	562C	59	4506418	550	26A
4479926	351	14	* 4487273	562C	57	4506424	064	44A
* 4479928	270	01B	* 4487277	562C	59		066	44A
	275	20B	* 4487434	562C	57		068	00A
* 4480429	562C	57	* 4487436	562C	59		070	02A
4481829	341	00	* 4487511	304A	02		072	02A
* 4481832	340A	00	* 4487682	380A	26		090	00A
* 4482883	168B	73		382A	26		090	03A
4483058	428	05		386A	26		368	08A
	429	05		388A	26		370	12A
	430	05		390	26		446A	01A
4483069	428	06	* 4488072	326	05		446A	02A
	429	06		327	05		448A	01A
	430	06		328	05		448A	02A
4483259	429	07		329	05		470A	66A
	430	07		332	08		500B	71A
4483260	428	07		333	08		504	71A
	430	08	* 4488099	334	07		508	26A
4483261	429	08	* 4488619	531	07		510	71A
	430	09		532	07		514	21
* 4483685	486	26	* 4488905	242	17		534	17A
* 4483686	486	27	* 4489170	034A	14		538	17A
* 4483863	206	01	449490	002B	58	4506429	062A	31A
* 4484016	112	48		006	58		062B	43A
* 4484017	112	49		275	47		064	43A
* 4484019	112	51		456	106		066	43A
* 4484020	114A	53		470A	48		068	04A
* 4484021	114A	54	449558	058A	19		073	07A
* 4484023	114A	56	4501625	391	04		073	08A
* 4484024	114B	57		392	04		074	07A
* 4484025	120	05	4502700	350	13		074	08A
* 4484026	120	06	4504289	139	06		368	06A
* 4484027	120	07	4504367	019	03		370	06A
* 4484028	120	08		042	12		439	06A
* 4484031	118	15		044	12		440	05A
* 4484032	118	35		055	14		446A	05A
* 4484385	394	05	4504491	023	08		448A	05A
	396	05		024	08		470A	65A
	398	05	4504952	552A	39		534	09A
	400	05	4505971	552B	50		534	10A
* 4484386	394	06	4506403	428	04		534	12A
	396	06		429	04		536	09A
	398	06		430	04		536	10A
	400	06	* 4506408	493	03A		536	12A
* 4484452	166A	42	4506418	067	01A		536	23A
* 4484453	166A	42		067	12A		538	09A
* 4484917	492	06		067	31A		538	10A
* 4484918	492	07		090	05A		538	12A
* 4484919	492	10A		090	07A	4507650	042	10
* 4485272	562C	57		090	11A		044	10
* 4485274	562C	59		102A	03A	4508575	026	08
* 4485884	268A	02B		102A	08A		027	11
	274	04B		102A	15A		034A	19
* 4485885	266A	03B		102B	64A	4508805	062A	11
* 4485886	284A	10D		104	08A		070	04
* 4486055	196	03B		104	64A		072	04
	218	01B		106	03A		073	06
	218	04B		106	15A		074	06
	218	06B		368	09A		076	10
	286	22B		370	11A		408	13
	288	22B		439	05A		408	37
	298A	14B		442	10A		410	13
	298A	15B		442	16A		410	37
* 4486601	464A	23		446A	06A		456	31
* 4486649	562C	57		448A	06A		458	31
* 4486651	562C	59		474A	28A		468	17
* 4486772	562C	57		474A	30A		478A	25
* 4486774	562C	59		476A	28A		480A	25
* 4487103	562C	59		476A	30A		500A	09
* 4487105	562C	57		482	09		502	09

PARTS INDEX

PART NO.	PAGE	ITEM	PART NO.	PAGE	ITEM	PART NO.	PAGE	ITEM
4508805	502	56	4509180	524	07A	* 4603133	308A	11C
	504	09		525	07A		310A	01C
	506	09		528	06A	* 4603134	308A	11D
	506	56		529	06A		310A	01D
	508	07		530	06A	* 4603263	420A	13
	508	22		548	06A		422	13
	510	09	4510169	064	29	* 4603813	562C	59
	510	56		066	29	* 4603847	246	00
	511	01	4512365	391	02	* 4603872	258	13
	512	09		392	02	* 4603878	422	23
	534	20	4512366	391	03	* 4603909	013	00A
	536	20		392	03	* 4603910	013	00B
	538	20	4512403	359	09	* 4603911	013	00C
	550	08		362	09	* 4603912	013	00D
4509122	055	11		364	09	* 4603996	298A	10B
4509180	058A	27A	4513526	345	02	* 4604166	562C	92
	058A	29A		346	02	* 4604170	298B	26B
	058B	31A		347	02	* 4604214	290	12B
	067	20A	4514699	166A	05	* 4604243	290	05B
	067	23A		170	32	* 4604376	050	06
	092	08A		173	32		054	06
	092	13A		180	09	* 4604401	288	20
	092	18A		181	32	* 4604504	275	34B
	092	19A	4514700	035	02	* 4604505	275	18B
	093	03A		036	02	* 4604506	275	18C
	093	13A		040A	08	* 4604512	420B	23
	093	14A	456336	319	45	* 4604522	278	36B
	096	07A	* 4600275	246	20	* 4604523	278	36D
	097	07A	* 4600562	562C	57	* 4604524	278	27B
	102A	17A	* 4600563	562C	59	* 4604621	278	27C
	106	17A	* 4600569	308A	13D	* 4604622	278	27D
	114A	06A	* 4601039	562C	57	* 4604623	278	27E
	114A	09A	* 4601067	256	00-20	* 4604624	278	27F
	114A	10A	* 4601069	257	00	* 4604643	402	04
	115	01A	* 4601635	272A	13B		404	04
	115	07A	* 4602034	188	00	* 4604668	278	32B
	118	31A		224	01	* 4604845	074	02
	368	14A	* 4602562	208A	25	* 4604872	074	00
	370	28A	* 4602563	208B	43	* 4604874	074	03
	442	00A	* 4602564	204A	52	* 4604878	072	14
	442	01A		206	52	* 4604879	106	26
	442	06A	* 4602565	204A	53	* 4604885	310A	13B
	442	09A		206	53	* 4605025	278	06B
	442	13A	* 4602566	204B	105	* 4605339	304A	08
	442	15A		206	105	* 4605340	304A	04
	446A	00A	* 4602567	202A	06	* 4605523	148	30
	446A	03A	* 4602568	210	01	* 4605530	136	33
	446A	04A	* 4602569	202A	09	* 4605531	136	35
	448A	00A	* 4602570	210	08	* 4605567	136	32
	448A	03A	* 4602576	210	16	* 4605568	148	19
	448A	04A	* 4602577	202A	19	* 4605575	176A	03
	462	05A	* 4602582	204A	51-59	* 4605603	278	43B
	462	06A		206	51-59	* 4605834	246	21
	464A	00A	* 4602591	206		* 4605977	044	06
	464A	01A	* 4602592	204A		* 4606069	308B	39I
	465	00A	* 4602624	002A	09		310B	33I
	489	25A		004	09	* 4606189	562C	57
	489	26A		006	12	* 4606191	562C	59
	490	25A	* 4602796	160	13	* 4606241	304A	01B
	490	26A	* 4602960	308B	38H	* 4607309	256	00F
	493	01A		310A	32H		257	01F
	493	02A	* 4602961	308B	38E	* 4607404	202A	01
	493	16A		310A	32E	* 4607405	202A	01
	514	17A	* 4602962	308B	39E	* 4607406	202A	01
	516	07A		310B	33E	* 4607408	202A	41
	516	09A	* 4603011	198A	46	* 4607409	202A	45
	516	12A	* 4603012	198A	47	* 4607410	210	95
	516	13A	* 4603013	198B	48	* 4607411	210	97
	520A	18A	* 4603132	308A	11B	* 4607412	210	98
	523	07A		310A	01B	* 4607413	216	

PARTS INDEX

PART NO.	PAGE	ITEM	PART NO.	PAGE	ITEM	PART NO.	PAGE	ITEM
* 4607460	422	35	492067	542	12	6014752	326	01
* 4607461	422	34	4922685	552A	45		327	01
* 4607640	246	01	494918	208A	15		328	01
* 4607641	246	02		233	05		329	01
* 4607642	246	03	5002346	454A	01A	6016356	345	03A
* 4607644	246	04	5002347	452A	00A		346	03A
* 4607645	246	05	5002385	476A	06		347	03A
* 4607646	246	07	5002552	474A	06	6018869	371	07
* 4607748	246	08	5003868	394	00	6018870	371	08
* 4607751	246	09	5003870	398	00	6019161	252	00
* 4607755	246	10	5004241	392	00	6019189	134A	12
* 4607757	246	11	5004426	400	00	6019252	251	14
* 4607775	246	14	5004618	391	00	6019282	332	00
* 4607776	246	15	5006832	317	39	6019283	332	01
* 4607778	246	19		319	39	6019284	332	02
* 4607779	246	22	5006860	316	00	6019285	332	03
* 4607795	495	16	5006874	396	00	6019402	333	00
* 4607866	433	01	5007029	402	00	6019403	333	01
* 4607867	433	03	5007041	010	00	6019404	333	02
* 4607870	410	29	5007108	012	00	6019405	333	03
* 4608134	520A	14	5007342	251	15	6019689	282	24
* 4608136	520A	16	5007365	302	00		288	24
* 4608985	572B	78	5007378	058A	00	6019690	280	26
* 4609477	214	84	5007400	306A	02	6019706	299	01
* 4609478	214	77	5007418	266A	08A	6019707	280	01A
* 4609479	214	78	5007421	306A	05A		286	11A
* 4609480	214	85	5007422	306B	06A	6019713	282	01A
* 4610248	448A	34	5007428	282	24A	6019838	251	12
* 4610249	448A	36		288	24A	6020125	264	00
* 4610250	448A	10	5007429	280	26A	6020158	002B	44
* 4610252	448A	35		286	27A		004	44
* 4610287	234		5007443	306A	00A	6020385	241	00
* 4610571	316	12	5007444	306A	01A	6020439	266A	08A
	317	48		308A	13A	6020558	030	02
	318	48	5007452	004	00	6020893	474A	10
	319	41	5007455	002A	00	6020894	476A	10
* 4610640	254	14	5007834	037	00	6020985	372	12
* 4610641	254	21	5007849	539	00	6020986	372	13
* 4610795	536	03	5007852	404	00	* 6021490	280	26
* 4612763	172A	12	5007982	380A	00A		286	27
	176A	13	5007984	388A	00A	* 6021817	002A	43
* 4612856	534	02	5007985	374	00A		006	43
* 4612857	534	04	5007986	375	00A	* 6021889	288	18A
* 4613006	278	27G	5008032	386A	00A	* 6021919	278	32A
* 4613244	298A	06H	5008127	384A	00A	* 6021920	222	00
* 4613756	530	08	5008130	263	00	* 6021930	002B	44
* 4613757	538	02	5008142	382A	00A		006	44
* 4613758	534	03	5008208	306A	02	* 6021938	304A	29
	538	03	5008303	306A	05A	7021542	468	09
* 4613786	538	04	5008304	306B	06A	7023205	470A	30
* 4613801	525	09	5008305	306A	02	7023207	468	21
* 4614028	234	01	* 5008898	308A	38A	7023396	454A	02H
* 4614029	234	02		310A	32A	7023630	354	00A
* 4614031	234	03	* 5008899	308B	39A		355	00A
* 4614035	234	04		310A	33A	7023631	351	02A
* 4614299	234	05	* 5008900	308A	11A		352	02A
* 4614304	234	14		310A	01A	7023752	347	54
* 4614911	080	00	* 5008934	013	00	7024027	058A	01
* 4614950	520A	57	* 5008935	038	00	7025226	250	08
* 4616041	417	00	* 5008941	006	00	7025472	353	02
* 4617327	172B	45	* 5008946	304A	00	7025473	356	00A
* 4618719	172B	66B	* 5008959	310A	13A	7026617	408	09
* 4618720	172B	66A	* 5009016	390	00A	7028306	330	01
* 4618721	172B	66	* 5009034	376	00A	7028407	326	09
* 4621683	191	01	6014222	002A	43		327	09
* 4621697	192	01		004	43		328	09
* 4621698	193	01	6014751	326	00		329	09
* 4621706	196	01		327	00	7029107	546	09
484827	373	01		328	00	7029402	405	00
* 487081	520A	35		329	00	7029403	406	00

PARTS INDEX

PART NO.	PAGE	ITEM	PART NO.	PAGE	ITEM	PART NO.	PAGE	ITEM
7029597	328	10	7041181	375	00	* 7044773	410	09
7029598	329	10	7041182	380A	00	* 7045639	274	41
7031217	384A	04A	7041183	388A	00	* 7045646	274	42
7035503	087	00	7041212	315	102	* 7045647	274	42A
7036594	121	00	7041260	268B	38	* 7045714	278	43A
7036595	121	02		274	50	* 7045788	031	13
7037110	334	00	7041382	386A	00	* 7046500	318	39
7037111	334	01	7041425	270	01	8034081	484	30
7037112	334	02	7041453	266A	08	8038945	002A	19
7037113	334	03	7041758	382A	00		004	19
7038072	064	00	* 7041810	222	09		006	19
	066	00	* 7041811	222	08	8038955	070	00
7038167	272B	36	* 7041821	222	06		072	00
7038170	268A	02	* 7041827	222	04	8039014	009	15
	268A	02A	* 7041828	222	03	8039138	002A	27
7038271	172A	00	* 7041843	222	01		004	27
	176A	00	* 7041844	222	02		006	27
7038300	016	17	7041956	034A	00	8042550	439	01
	017	17	7042326	384A	00	8043311	378	04
7038321	059	00	7042339	306A	05	8043781	452A	11
7038339	272A	14	7042340	306B	06		454A	11
	278	14	7042630	102B	56	8043782	452A	16
7038349	272B	27A		106	69	8043783	454A	36
7038359	064	15	* 7042657	260A	04	8043784	454A	03A
	066	15	* 7042773	384A	04A	8043838	452A	46
7038381	294A	06	* 7042874	266A	00A	8044683	546	11
7038445	272B	27	* 7042883	308A	01	8046250	470A	31
7039331	284A	00A		310B	46	8046251	470A	32
	290	00A	* 7042884	308A	02	8046252	468	08
7039332	284A	05A		310B	47	8046253	470A	57
7039363	331	00	* 7042893	034A	00	8046254	470A	58
7039365	331	01	* 7042908	110A	03	8046558	468	27
7039366	284A	05	* 7043102	270	01	8046559	470A	33
7039378	272B	32A		275	20	8048486	470A	19
7039389	251	01	* 7043222	270	28	8048487	468	20
7039391	270	01A	* 7043223	284A	05A		470A	20
7039392	270	28	* 7043224	284A	05	8048491	470A	28
7039394	034A	00	* 7043316	292	00	8048492	470A	29
7039460	272A	01A	* 7043594	266A	08	8048493	470A	60
7039463	299	00A	* 7043595	282	01	8048494	470A	61
7039464	299	00	* 7044063	268A	01	8050176	380A	06
7039465	272A	01		274	05		382A	06
7039470	266A	00A	* 7044064	292	00		386A	06
7039481	292	00	* 7044336	308A	38		388A	06
7039493	266A	08		310A	32		390	06
7039494	306A	05	* 7044337	308B	39	8050178	380A	07
7039495	306B	06		310A	33		382A	07
7039510	302	04	* 7044338	308A	11		386A	07
7039520	299	01A		310A	01		388A	07
7039523	284A	00	* 7044339	308A	00		390	07
	290	00		310B	45	8050201	058A	06
7039527	268A	01	* 7044340	268A	02A	8053499	058A	18
7039530	280	01		274	04A	8055536	070	01
	286	11	* 7044414	288	18		072	01
7039536	306A	00	* 7044424	298A	10	8055572	408	03
7039542	282	01	* 7044426	298A	06	8055573	408	04
7039562	300	01A	* 7044430	298B	26	8055574	408	05
7039576	300	00A	* 7044442	290	05A	8055575	408	06
7039871	102B	56	* 7044443	290	05	8055576	408	07
7040117	110A	03	* 7044464	275	28	8055577	408	08
7040291	294A	10	* 7044465	278	36	8055578	408	10
7040299	064	31	* 7044473	278	27	8055953	484	14
	066	31	* 7044474	278	27A	8056999	500A	46
* 7040487	268A	01	* 7044491	222	31		504	46
* 7040489	270	01A	* 7044497	292	00		508	14
	275	20A		295	24		510	46
7040505	260A	04	* 7044502	304A	01A	8059085	134A	01
7040511	314	00	* 7044604	304A	01	8059541	542	00A
7040951	302	29	* 7044731	390	00	8059544	542	00A
7041180	374	00	* 7044748	376	00	8059751	016	10

PARTS INDEX

PART NO.	PAGE	ITEM	PART NO.	PAGE	ITEM	PART NO.	PAGE	ITEM
8059751	017	10	8079346	066	22	8088326	034B	23
8060108	002A	00C	8079583	270	18	8088464	002A	00C
	004	00C	8079584	270	34		004	00C
8061333	494	00	8079688	016	03	8088811	026	00
	500A	31		017	03		027	29
8061381	372	07	8079753	080	03	* 8088880	266A	00
8061382	372	08	8079754	080	04	* 8089286	488	25
8061383	371	04	8079863	272A	13	8089298	248	06
8061384	371	05	8079958	023	04	* 8089317	488	01
8061393	478A	02		024	04	* 8089321	488	19
8061396	478A	01	8079964	062A	21	* 8089414	161	00
	480A	01	8079977	026	00	* 8089648	268A	08
8061456	368	24	8080009	266A	05	* 8089649	272A	11
	370	20	8081152	172A	17	8089832	172A	15
8061758	414	00	8081651	019	02	* 8090110	486	08
8061759	414	01	* 8081708	222	12	* 8090191	486	17
8062187	478B	45	8082048	306B	13	* 8090192	486	04
	480B	45	8082065	284A	10	* 8090527	268A	02
8062188	478B	44	8082066	284A	10A	* 8090529	284A	10
	480B	44	8082172	268A	08	* 8090531	266A	03
8062190	478A	36	8082181	272A	11	* 8090719	006	00C
	480A	36	8082202	172A	15	* 8091044	160	00
8062191	478A	37	8082276	266A	00	* 8091771	176A	14
	480A	37	8082329	150A	24	* 8091846	272A	13
8062518	458	01		152A	24	* 8091847	272B	48
8062520	456	06		154A	24	* 8091962	161	18
8062521	456	07	8082472	300	01	* 8091969	292	01
8062543	458	12	8082489	300	00		295	22
8062944	456	14	8082490	306A	01	* 8092007	529	00
8062945	456	15		308A	13	* 8092008	529	01
8063892	322	01	8082497	023	03	* 8092009	524	00
8065783	542	27	8082498	024	03	* 8092010	524	01
8066121	076	13	* 8082783	161	20	* 8092011	536	00
8066122	076	14		258	02	* 8092012	536	01
8066873	514	10		520A	29	* 8092143	268A	02
8067349	302	27	* 8082794	335	04		274	04
8067350	249	01	8083419	272B	32	* 8092272	275	34
8067496	037	09	8083446	064	09	* 8092399	275	18
8068280	384A	06		066	09	* 8092413	038	18
8068295	226A	42	8083484	292	01	* 8092484	310A	13
8068378	323	00	8083751	484	02	* 8092500	290	12A
	324	01	8083752	484	09	* 8092501	290	12
8068391	323	01	8083758	034A	09	* 8092521	278	11
8068479	456	65	8083763	292	03	* 8092550	278	32
8068481	456	66		295	03	* 8092559	222	30
8069333	324	00	8083915	294A	12	* 8092566	278	06A
8073033	345	54		298A	12	* 8092625	528	00
8073034	346	54	8083932	294A	11A	* 8092635	278	06
8073297	502	27	8083989	294A	13A	* 8092681	176A	15
	506	27		298A	13A	* 8092696	136	12
	508	11	8084149	263	04	* 8092803	480A	02
8073298	502	28	* 8084658	486	20	* 8092818	310B	49
	506	28	8085029	459	19	* 8092830	298A	11A
	508	12	8085030	459	20	* 8092940	321	03
8073901	087	06	8085031	459	11	* 8093049	486	03
8075449	084	01	8085032	459	12	* 8093101	410	03
	086	01	8085306	268B	42	* 8093102	410	04
8075450	084	00	8085362	241	01	* 8093103	410	05
	086	00	8086546	247	02	* 8093104	410	06
8075907	500A	01	8086575	080	04	* 8093105	410	08
	504	01	8086588	034A	23	* 8093106	410	10
	508	01	8086915	294A	01	* 8093295	510	27
8076619	251	09		298A	19	* 8093296	510	28
* 8076670	526	00	* 8086950	222	11	* 8093302	510	01
* 8076672	526	02	* 8086966	222	10	* 8093706	527	00
8077064	034A	10	* 8086988	222	07	* 8093707	527	01
8077722	134A	19	* 8087015	222	05	* 8093708	527	02
* 8078097	526	01	8087837	040A	14	* 8093709	522	03
8078332	294A	01	* 8088168	268B	42		527	03
8079346	064	22		274	56	* 8093710	522	00

PARTS INDEX

PART NO.	PAGE	ITEM	PART NO.	PAGE	ITEM	PART NO.	PAGE	ITEM
* 8093711	522	01	9155799	349		9208051	386A	00-03
* 8093712	522	02	9155800	349	00	9209136	456	00
* 8093733	304A	37	9156834	350		9209137	456	01
* 8094170	523	00	9156835	350	00	9210754	067	37
* 8094171	523	01	9163154	402	100	9211277	459	00
* 8094204	534	00		404	100	9211393	465	14
* 8094205	534	01	9165600	345	03	9211394	465	15
* 8094304	417	05		346	03	9211395	464A	18
* 8094312	528	01		347	03	9211396	464B	27
* 8094351	521	03	9165848	345	00-07	9211473	110A	28
* 8094395	521	02		346	00-07	9211531	462	19
* 8094448	521	00		347	00-07	9211532	462	20
* 8094449	521	01	9171084	360		9212078	131	01
* 8094581	530	00	9171088	361		9212366	474A	
* 8094582	530	01	9174339	076	43	9212367	476A	
* 8094591	538	00	9174340	076	44	9212581	040A	29
* 8094597	525	00	9175108	357		9212582	040A	28
* 8094598	525	01	9175110	358		9213730	042	08
* 8095110	278	43	9175112	363			044	07
* 8095291	031	15	9180776	051		* 9215855	384A	04
* 8095338	527	13		054		* 9216905	486	00
* 8096620	318	43	9180778	047		* 9218005	046	07
* 8096621	318	44		050		* 9218209	102A	00
9072923	484	01	9183296	365	00-19		106	02
	546	00	9184276	084	100	9218496	516	25
9074843	484	01	9186449	365	01	* 9220641	492	10
	546	00	9186918	340A	00-57	* 9221773	464A	18
9086279	394	100	9186945	396		* 9226365	084	100
	396	100	9189239	347			086	100
	398	100	9189436	402		* 9227386	150B	76
	400	100	9189468	345			152A	23
9086592	452A	00	9189469	346		* 9227737	337	00-16
9086593	454A	01	9189960	341	05	* 9229627	390	00-03
9086594	454A	02		344		* 9229736	376	
9086595	454A	03	9193403	082	100	* 9233055	154A	23
9099140	351	00-14	9194416	131	01	* 9235551	084	100
9102385	046	53	9195304	082	100		086	100
* 9103619	036	01	9195307	084	100	924327	552A	43
9109492	353	00-14	9198013	394		934574	552A	14
9109493	356	00-07	9198014	392		934787	552B	52
9123033	102A	11	9198019	405		936010	552A	33
	106	11	9198020	406		939624	552A	34
9129104	382A	00-03	9198295	398		94-0602	055	01
9129346	354	00	9198296	400		94-0605	502	66
	355	00	9199338	046			506	66
9129347	354	00-06	* 9199371	036	00		511	13
	355	00-06	9201470	341	00-11		512	66
9129521	336	00-16	9203246	404		94-0617	055	00
9129617	358	00-14	9203456	110A	28	94-0632	042	02
	361	00-14	9203565	340A	00-57		044	02
9133225	363	00-14	9206398	380A	04	94-0660	514	09
	357	00-14		382A	04	94-1301	472	07
	360	00-14		386A	04	94-1304	019	04
9133539	351	02		388A	04	94-1306	502	21
	352	02		390	04		502	67
9133540	351	00	9206418	491	09		506	21
9134171	542	00		492	09		506	67
9134172	542	01	9206419	491	10		511	09
9137493	359		9206517	489	01		511	14
9137495	359	00-12		490	01		512	21
	362	00-12	9206518	489	18		512	67
	364	00-12		490	18	94-1401	472	08
9138578	391		9206627	374		94-1501	472	09
9138785	414	50	9206628	375		94-1701	040A	21
9140956	362		9206629	380A	00-03		514	08
9141294	458	24	9206630	388A	00-03	94-1702	058A	22
9142242	364		9206759	067	18	94-1703	055	02
9147735	356	00	9207252	080	00A		550	10
9148659	384A	04		080	14	94-1901	037	21
9155746	076	05	9207822	040A	27	94-2011	037	23

PARTS INDEX

PART NO.	PAGE	ITEM	PART NO.	PAGE	ITEM	PART NO.	PAGE	ITEM
94-2011	038	21	957366	097	09A	966993	412	41
	345	07		097	14A		413	41
	346	07		100	01A		414	19
	347	07		100	16A		415	41
	348	07		100	24A		468	25
	351	11		102A	05A		534	19
	353	11		102A	07A		536	19
	354	06		102A	23A		538	19
	355	06		104	05A	9701925	539	14
94-2014	344	38		104	06A	970860	064	38A
94-2021	420A	10		104	23A		066	38A
	422	10		106	07A		439	09A
	426	04		106	16A		439	10A
94-2022	420A	11		106	24A		478A	11A
	422	11		110A	35A		478A	12A
	423	18		112	01A		478A	20A
	426	10		114A	08A		480A	11A
	432B	18		115	15A		480A	12A
	433	18		118	00A		480A	20A
	436	23		120	00A		494	07A
	438	25		162	05A		500A	02A
	500A	36		162	07A		500A	40A
94-2023	423	19		368	30A		500B	71B
	432B	19		368	31A		502	65A
	433	19		370	26A		504	02A
	436	24		370	27A		504	71B
	526	08		442	07A		506	65A
	527	11		442	08A		508	02A
94-2024	037	06		442	14A		508	26B
	038	16		462	08A		510	02A
	050	36		462	09A		510	71B
	054	36		462	10A		511	12A
	543	05		464A	02A		512	65A
94-2025	019	05		464A	03A		514	01A
944545	552A	38		464A	04A		514	13A
947309	552A	29		464A	07A	971489	070	16
947310	552A	30		464A	08A		072	16
953612	058A	08B		464A	09A	9726772	037	19
954493	096	10A		464A	10A	9727822	070	20
	097	10A		464A	12A		072	20
	482	05		478A	09A	972898	459	06
955021	356	06		480A	09A	9729325	484	25
955612	444	01		489	28A	9731646	452A	18
957366	058A	24A		490	28A	9731816	474A	41
	058A	26A		491	01A		476A	41
	058A	28A		491	02A	9731817	474A	11
	058A	30A		492	02A		476A	11
	059	08A		516	10A	9732429	546	01
	064	32A		516	11A	9733554	470A	55
	066	32A		516	14A	9733555	470A	56
	090	14A		516	15A	9733556	470A	59
	090	16A		516	24A	9735157	452A	15
	092	00A		520A	10A	9736422	423	09
	092	01A		520A	17A		432A	09
	092	07A		548	02A	* 9738313	288	36
	092	11A		548	03A	* 9738682	222	24
	092	15A		548	07A	* 9739222	520A	34
	092	16A		548	24A	9741353	302	08
	092	17A	958393	552A	02	9742550	016	16
	093	04A	958394	552A	03		017	16
	093	05A	958407	552A	17	9743719	502	15
	093	10A	962567	482	10		506	15
	093	11A	965946	064	27		511	05
	093	20A		066	27	9743785	478A	21
	096	03A	966993	062A	15		480A	21
	096	04A		368	03	9744502	458	38
	096	05A		370	03	9747856	226A	41
	096	14A		408	15	9748430	320	01
	097	04A		410	15	* 9749939	521	10
	097	06A		411	41		522	10

PARTS INDEX

PART NO.	PAGE	ITEM	PART NO.	PAGE	ITEM	PART NO.	PAGE	ITEM
* 9749939	526	10	985706	552A	37	A590110	026	11
	527	20	985710	552A	01		046	09
	528	11	986910	070	17		084	15
	529	10		072	17		086	15
	530	10	989848	552A	24		110A	30
9750364	050	13	989850	552A	26		142	22
	054	13	989852	552A	28		144	22
9751797	282	36	989858	552A	10		150A	35
* 9752907	521	04	989859	552A	11		152A	35
	526	03	989860	552A	12		154A	35
* 9752908	521	14	989861	552A	13		246	13
	522	14	991342	047	01		486	23
	526	14		051	01		486	33
	527	24	991350	365	14	A590112	002B	58
* 9752934	521	11	991351	350	11		004	58
	522	11	991725	340B	51		034A	08
	526	11	* 998720	008	65		070	23
	527	21	A590104	306C	28		072	24
9754731	062A	20		308A	24		260B	19
9754739	112	40		310A	24		266B	11
	114A	40	* A590105	222	25		280	34
9754840	502	60	A590106	042	21		282	34
	506	60		044	20B		286	34
	511	11		136	09B		288	34
	512	60		142	27		314	05
* 9755702	488	27		144	27	A590114	142	07G
* 9755978	325	01		148	34B		144	07G
9756005	156	02		150B	53		156	00G
9756079	080	00B		152A	27		160	03G
	080	14A		154A	27		378	22G
9756342	062B	39		161	21B		452A	45G
9756401	306C	20		176A	22B		542	26
9756532	294A	13		176A	23B	A590116	306C	22
	298A	13		258	03B		316	10
9756537	294A	11		282	37		317	36
9756736	260B	16		286	40B		318	36
	261	12		288	37		319	36
	262	12		288	40B		335	03
9756927	058B	38		428	01	A590142	542	10
9757133	459	07		429	01	A590410	446A	23
9757134	459	08		430	01		448A	23
9757192	251	29	A590108	520A	30B	A590412	446A	16
9757386	062B	44		082	16		448A	16
9757398	034B	27		106	21B	A590903	546	15
	034B	32		134A	17	A590905	140	06
9757556	446A	21		136	18B		222	26
	448A	21		136	22B		243	09
* 9758442	512	15		144	02B	A590906	078	03
* 9758641	040B	37		154A	05B		142	26
9759279	157	07		154B	43B		144	26
* 9759287	308B	41		163	03		160	04
	310B	34		172A	08		239	09
* 9759374	062A	21		176A	08		378	24
* 9759812	486	07		176A	19B		428	02
* 9760161	110C	69		176B	53B		429	02
* 9760314	521	12		222	32B		430	02
	522	12		246	17		452B	50
	526	12		248	02		520A	04
	527	22		284A	08	A590908	082	15
* 9760736	422	37		290	08		118	26
* 9760738	422	38		302	10		134A	05
* 9760959	006	00B		304A	10		163	02
* 9761028	006	00A		304A	39B		172A	07
* 9761131	298A	11		308A	31B		176A	07
* 9761442	521	13		310A	31B		246	18
	522	13		417	01B		248	03
	526	13		422	09B		284A	07
	527	23	A590110	002A	11		290	07
* 9761716	304A	22		004	11		486	11
984614	440	12		006	11	A590910	018	27

PARTS INDEX

PART NO.	PAGE	ITEM	PART NO.	PAGE	ITEM	PART NO.	PAGE	ITEM
A 590910	046	10	A 590914	142	07H	* A 762016	488	11
	084	14		144	07H	A 763016	484	28
	086	14		156	00H		486	24
	118	28		158	06		488	30
	134A	49		160	03H	A 810030	482	02F
						A 810055	482	02G
	134A	53		160	06	A 810080	354	05
	136	49		344	37		355	05
	137	10		378	21	A 810095	482	03B
	137	15		378	22H		482	07
	142	21		391	15	A 810125	365	15
						A 810135	482	06
	144	21		392	15	A 810160	037	10
	146	16		452A	45H		038	19
	148	16		452B	48	A 810220	058A	07
	150A	34	A 590916	023	02			
	152A	34				A 811035	440	14
				024	02		456	09
	154A	34		320	30		468	34
	172B	41		321	02		470A	34
	263	07		322	30	A 811045	444	07
	264	07		323	140			
	284A	03				A 811060	064	01
				324	140		064	07
	290	03		335	02		064	16
	304A	32		365	51		066	01
	373	07		372	02		066	07
	423	16		394	25		066	16
	426	14				A 811065	090	09C
				396	25	A 811075	064	19
	427	21		398	25		066	19
	432B	16		400	25	A 811085	046	08
	433	16		402	25			
	436	21		402	25	A 811100	478A	07
	438	23		452A	14		480A	07
						A 811120	050	03
	459	10		454A	14		054	03
	486	32		454A	25	A 852122	058A	26
	516	04		454A	32			
	546	06		454B	39		092	00
	550	19		474A	14		093	04
							093	10
A 590912	002B	57		474A	35		102A	05
	004	57		474B	43		102A	23
	006	57		476A	14		104	05
	026	02		476A	35		104	23
	027	09		476A	43		114A	08
							442	07
	070	11		478A	05		464A	03
	072	11		480A	05			
	136	05	A 590918	340B	43		464A	08
	188	02		341	03		464A	12
	224	03	A 590920	002A	25	A 852123	093	20
							110A	35
	226A	24		004	25		115	15
	266B	10		006	25			
	275	46		345	53		462	08
	280	33		346	53		464A	02
	282	33		347	53		464A	07
							491	02
	286	33		378	11		492	02
	288	33		452A	09			
	302	24		452A	20		516	10
	314	04	A 590922	340A	09		548	02
	345	56		391	10	A 852132	514	17
						A 852133	058A	27
	346	56		392	10		092	18
	347	56		398	11			
	348	56	A 590924	348	53		093	03
	439	03	A 590927	394	11		096	07
	468	81		396	11		097	07
				398	11		114A	09
	470B	81		400	11		115	01
	472	14	* A 740821	488	10			
	474A	24	A 741026	484	27		368	14
	474A	39		488	29		370	28
	474B	47	A 761080	357	09		442	06
							462	06
	476A	24		358	09		462	06
	476A	39		360	09		464A	00
	476B	47		361	09			
A 590914	009	17		363	09			
	110A	39	* A 761620	246	12			

PARTS INDEX

PART NO.	PAGE	ITEM	PART NO.	PAGE	ITEM	PART NO.	PAGE	ITEM
A 852133	465	00	A 852344	102A	15	A 885002	097	04
	489	26		104	08		462	09
	490	26		106	15		464B	31
	493	01		442	16		489	28
	516	12	A 852422	058A	24		490	28
A 852144	067	12		092	11		516	24
	090	05		093	05	A 885003	058A	29
	102A	03		093	11		102A	17
	106	03		162	07		106	17
	442	10		464A	04		523	07
	446A	06		464A	10		524	07
	448A	06	A 852423	090	14		525	07
A 852222	092	17		548	03		528	06
A 852223	092	07	A 852433	092	19		529	06
	118	00		464A	01		530	06
	120	00		493	02	A 885004	439	05
	516	14		516	09	* A 885006	534	17
A 852233	442	00	A 852522	096	03		538	17
	442	09	A 852523	096	03	A 885008	439	06
	493	16		097	09		536	23
A 852244	067	01	A 852533	114A	06	D 99055	552A	22
	067	31	A 852534	067	23	D 99056	552A	23
	102B	64		446A	03	J 010614	042	20
	104	64		448A	03		243	14
A 852322	058A	30	A 852544	368	09	J 010645	464A	21
	092	01		370	11	J 010814	134A	16
	092	15	A 853100	478A	12		150A	05
	096	05		480A	12		152A	05
	096	14	A 853144	550	26	J 010816	129	02
	097	14	A 853166	064	44	J 010820	215	05
	100	01		066	44		251	20
	100	16		070	02		263	10
	104	06		072	02		416	01
	106	16	A 853186	064	43	J 010830	420A	09
	162	05		066	43		426	03
	442	08		066	43	J 010845	249	03
	442	14		446A	05	J 010850	302	19
	520A	17	A 853188	062B	43	J 010865	102A	21
A 852323	090	16		440	05	J 011000	090	10
	092	16		534	10	J 011016	137	05
	096	05		536	10		139	12
	097	06		538	10		170	58
	100	24	A 853200	439	09		172B	58
	102A	07	A 853300	439	10		181	58
	106	07		478A	11	J 011020	026	10
	106	24		480A	11		037	08
	112	01		494	07		042	15
	368	31		500A	40		115	33
	370	26	A 853366	090	00		150A	51
	464A	09		446A	02		152B	46
	491	01		448A	02		170	38
	516	11	A 853368	068	00		172B	58
* A 852332	520A	18	A 853388	068	04		181	38
A 852333	058B	31		534	12		184	15
	092	08		536	12		185	15
	114A	10		538	12		316	07
	118	31	A 853566	446A	01		317	17
	442	01		448A	01		318	17
	442	13	A 885000	064	38		319	17
	442	15		066	38		416	04
	446A	00		066	38		459	05
	448A	00		500A	02		548	18
	462	05		504	02		550	24
	516	13		508	02	J 011022	035	07
	548	06		510	02		040A	07
A 852334	067	20	A 885002	058A	28		080	11
	446A	04		059	08		139	12
	448A	04		064	32		146	13
A 852344	090	07		066	32		514	24
	102A	08		096	04		548	22

PARTS INDEX

PART NO.	PAGE	ITEM	PART NO.	PAGE	ITEM	PART NO.	PAGE	ITEM
J011025....	019	06	J011285....	504	18	J021030....	166A	39
	026	05		506	06		172A	16
	028	02		506	18		180	17
	034A	21	J011290....	076	32		180	37
	058A	03		458	46		238	32
	068	07		478A	17		241	02
	170	63		478B	49		268C	47
	251	10	J020612....	146	34		272B	50
	260B	17	J020614....	134A	09		302	33
	263	101	J020616....	142	05		306B	07
	264	101	J020620....	247	04	J021035....	157	09
	500A	35	J020625....	172B	23	J021040....	112	42
	546	08	J020630....	172B	22		114A	42
J011030....	035	11	J020640....	280	40	J021055....	040A	19
	040A	11		282	40	J021060....	102A	14
	423	11	J020816....	082	13	J021230....	022	13
	432A	11		150A	47		022	14
	459	13		152B	43		040A	15
	484	05		238	30		062A	22
J011035....	084	29		238	51		102B	60
	102A	01		539	11		250	09
	230	09	J020820....	166A	28		268B	25
	484	04		172B	53		268B	43
J011040....	427	15		180	22		270	25
	436	15		198A	36		272B	25
J011045....	373	09		233	13		282	16
J011050....	420A	03		234	13		299	02
	432B	22		306B	16		300	02
J011055....	462	01	J020825....	134A	22		302	17
	548	01		142	02		372	10
	550	04		172A	19		546	10
J011060....	096	12		172A	20	J021235....	058B	42
	110A	33		247	03		266A	02
J011065....	055	12	* J020830....	081	05		266A	07
J011070....	550	01	J020860....	516	01		268B	43
J011200....	062A	27	J021020....	090	29		302	20
	062B	38		112	38		306B	15
	064	02		115	33		306B	17
	064	17	J021025....	018	29		306C	18
	368	20		034A	15		314	02
	370	21		078	09	J021270....	034A	02
J011220....	372	15		090	25	J031025....	034A	15
J011225....	371	12		100	54		182	12
J011230....	365	17		102A	54		183	10
	500A	32		107	50		294A	14
J011235....	446A	32		108	50	J031030....	284B	50
	478A	06		110B	50		294B	15
J011240....	046	01		110B	67	J031035....	280	22
	478B	38		114A	01		282	22
J011250....	172A	01		134A	23	J031045....	190	05
J011255....	500A	48		157	14	J031225....	270	23
	504	48		166A	01	J031230....	102B	60
	514	18		172A	20		134A	14
J011260....	442	05		180	01		172A	18
J011265....	070	22		184	02		268A	24
	414	05		185	02		268B	40
	442	04		200	106		270	24
	456	39		215	07		272B	24
J011270....	064	34		230	71		280	13
J011275....	076	38		240	06		284A	13
	458	40		251	17		292	08
	478A	33		315	103		294A	08
J011280....	458	41		484	16		368	32
J011285....	073	14	J021030....	022	15		370	22
	408	23		040A	01	J031235....	248	07
	500A	06		080	05		266A	07
	500A	18		087	08		284B	45
	502	06		110B	64		302	18
	502	18		157	08		306B	17
	504	06		166A	23		306C	18

PARTS INDEX

PART NO.	PAGE	ITEM	PART NO.	PAGE	ITEM	PART NO.	PAGE	ITEM
J031235	371	10	J222012	066	34B	* J260614	044	20
J031240	076	24		074	14B		134A	09
	311	12		110B	61		136	09
	313	12		136	14B		243	14
J031250	371	11		162	01B	* J260616	142	05
J031255	268B	39		176A	01B		161	21
J050820	184	01		262	04		258	03
	185	01		274	25B		520A	30
J050830	081	05		274	55B	* J260620	247	04
J051025	121	06		274	69B	* J260625	172B	23
J051030	156	11		275	25B		176A	23
J051050	084	21		278	25B	* J260630	172B	22
J217083	157	10		288	16B		176A	22
	417	12		304A	17B	* J260640	280	40
J219167	260B	14		304A	20B		282	40
	261	08		308A	03B		286	40
	262	08		310B	42B		288	40
J222010	027	10B		410	23B	* J260645	464A	21
	029	02B		448A	32B	* J260814	134A	16
	036	07B		480A	06B		150A	05
	036	11B		480A	17B		152A	05
	038	17B		480A	33B		154A	05
	044	15B		480B	38B	* J260816	082	13
	044	22		480B	49B		129	02
	086	21B		494	01B		150A	47
	086	29B		508	04B		152B	43
	097	12B		508	16B		154B	43
	106	01B		510	06B		222	32
	106	14B		510	48B		238	30
	106	54B		511	07B		238	51
	140	30B		512	18B		539	11
	148	13B		521	06B	* J260820	136	18
	154B	46B		522	05B		166A	28
	173	38B		523	04B		172B	53
	173	58B		523	06B		176A	19
	176A	16B		524	04B		176B	53
	176A	20B		524	06B		180	22
	176A	38B		525	04B		184	01
	188	08		525	06B		185	01
	202A	106B		526	06B		198A	36
	218	07B		527	06B		215	05
	219	03B		528	05B		233	13
	224	10		529	05B		234	13
	242	10B		530	05B		251	20
	261	11B		534	15B		263	10
	262	11B		536	15B		306B	16
	290	69B		538	15B		308A	31
	304A	16B	J222014	034A	04		310A	31
	304B	49B	J222016	188	03		416	01
	308A	37B		224	05	* J260825	134A	22
	310A	29B		308A	36		136	22
	417	17B		310B	36		142	02
	422	03B		320	31		144	02
	422	40B		321	05		172A	19
	433	22B		322	31		247	03
	438	17B		371	03	* J260830	081	05
	486	01B	J222018	016	05		172A	20
	486	05B		017	05		420A	09
	488	20B	J230006	208A	13		422	09
	488	21B	* J231210	242	12		426	03
	488	26B	J250006	226A	12	* J260835	417	01
	494	03B	J251006	226A	11	* J260845	249	03
	520B	61B	J252210	156	10	* J260850	302	19
	520B	64B		242	05		304A	39
	534	07B	J253110	156	09	* J260860	516	01
	536	07B		242	06	* J260865	102A	21
	538	07B		242	11		106	21
J222012	031	16B	* J260612	146	34	* J261235	371	10
	066	02B		148	34	* J271000	090	10
	066	17B	* J260614	042	20	* J271016	140	30

PARTS INDEX

PART NO.	PAGE	ITEM	PART NO.	PAGE	ITEM	PART NO.	PAGE	ITEM
* J271016....	170	58	* J271025....	230	71	* J271050....	086	21
	173	58		242	10		420A	03
	181	58		251	10		422	03
* J271020....	026	10		251	17		432B	22
	036	07		260B	17		433	22
	037	08		261	11	* J271055....	040A	19
	038	17		262	11		462	01
	042	15		263	101		548	01
	044	15		264	101	* J271060....	550	04
	090	29		304A	16		096	12
	112	38		315	103		097	12
	115	33		417	17		102A	14
	146	13		484	16		106	14
	148	13		494	03		110A	33
	150A	51		500A	35		422	40
	152B	46		514	24	* J271065....	055	12
	154B	46		520B	61		488	21
	170	38		546	08	* J271070....	550	01
	172B	58	* J271030....	022	15	* J271085....	534	07
	173	38		035	11		536	07
	176A	38		036	11		538	07
	181	38		040A	01	* J271200....	062A	27
	184	15		040A	11		062B	38
	185	15		080	05		064	02
	316	07		087	08		064	17
	317	17		110B	64		066	02
	318	17		156	11		066	17
	319	17		157	08		368	20
	416	04		166A	23		370	21
	459	05		166A	39	* J271220....	372	15
	520B	64		172A	16	* J271225....	031	16
	548	18		180	17		371	12
	548	22		180	37	* J271230....	022	13
	550	24		218	07		022	14
* J271025....	018	29		238	32		040A	15
	019	06		240	06		058B	42
	026	05		241	02		062A	22
	027	10		268C	47		136	14
	028	02		272B	25		250	09
	029	02		272B	50		268B	25
	034A	15		274	69		270	25
	034A	21		290	69		274	25
	035	07		302	33		274	55
	040A	07		304B	49		275	25
	058A	03		306B	07		278	25
	068	07		423	11		282	16
	078	09		459	13		288	16
	080	11		484	05		299	02
	090	25		486	01		300	02
	100	54		486	05		302	17
	102B	54		488	20		304A	17
	106	54		488	26		314	02
	107	50	* J271035....	084	29		365	17
	108	50		086	29		372	10
	110B	50		102A	01		494	01
	110B	67		106	01		500A	32
	114A	01		157	09		546	10
	121	06		176A	16	* J271235....	266A	02
	134A	23		219	03		268B	43
	139	12		230	09		302	20
	157	14		308A	37		304A	20
	166A	01		310A	29		306B	15
	170	63		484	04		308A	03
	172A	20	* J271040....	112	42		310B	42
	176A	20		114A	42		446A	32
	180	01		427	15		448A	32
	184	02		436	15		478A	06
	185	02		438	17		480A	06
	202A	106	* J271045....	373	09	* J271240....	478B	38
	215	07	* J271050....	084	21		480A	38

PARTS INDEX

PART NO.	PAGE	ITEM	PART NO.	PAGE	ITEM	PART NO.	PAGE	ITEM
* J271240	523	06	* J281035	286	22	J460514	211	06
	524	06		288	22	* J460614	161	12
	525	06	* J281045	196	03		258	06
* J271245	523	04	* J281225	270	23		520A	44
	524	04		284A	13	* J460615	234	11
	525	04		286	14	J460616	127	02
	528	05		298A	09		128	02
	529	05	* J281230	029	08		150A	21
	530	05		031	12		150B	70
* J271250	162	01		102B	60		152A	21
	172A	01		106	70		154A	21
	176A	01		134A	14		166A	18
	521	06		172A	18		166A	32
	522	05		268A	24		180	26
	526	06		268B	40		180	35
	527	06		270	24		182	01
* J271255	500A	48		272B	24		182	04
	504	48		274	24		182	10
	508	16		274	52		183	01
	510	48		275	24		183	05
	514	18		278	24		183	13
* J271260	442	05		280	13		208A	24
* J271265	414	05		286	13		211	07
	442	04		290	13		251	30
	456	39		292	08		495	13
* J271270	034A	02		294A	08	J460620	150A	12
	064	34		295	08		150A	30
	066	34		298A	08		150B	61
* J271275	076	38		310B	50		152A	12
	458	40		335	07		152A	30
	478A	33		368	32		152B	53
	480A	33		370	22		154A	12
* J271280	458	41		417	06		154A	30
* J271285	073	14	* J281235	076	24		154B	53
	074	14		248	07	J460625	233	11
	408	23		266A	07	J460635	124	28
	410	23		284B	45		126	28
	500A	06		290	45	* J590112	046	02
	500A	18		302	18	J680410	204A	55
	502	06		304A	18		206	55
	502	18		304A	23		232	03
	504	06		306B	17	J680414	226A	29
	504	18		306C	18	* J680514	214	13
	506	06		308A	15	J680516	209	64
	506	18		310A	15	* J680612	204A	24
	508	04	* J281240	311	12	J680614	204A	24
	510	06		312	13		206	24
	511	07		313	12		208B	42
	512	18		325	02		209	85
	534	15	* J281250	371	11	J680616	124	01
	536	15	* J281255	268B	39		124	05
	538	15		274	51		124	09
* J271290	076	32	J450510	139	07		124	12
	458	46	J450514	226A	17		124	16
	478A	17	* J450520	222	16		124	20
	478B	49	J460310	150B	55		126	01
	480A	17		152B	48		126	05
	480B	49	J460410	154B	48		126	09
* J281025	182	12		306C	26		126	12
	183	10		308A	22		126	16
	294A	14		310A	22		126	20
	298A	14	J460510	130	02	* J680620	210	96
* J281030	218	01		150A	41	* J680630	214	12
	218	04		152B	41	J75481	336	13
	218	06		154B	41		337	13
	284B	50		161	01		373	04
	294B	15		495	09		380A	04D
	298A	15	J460512	226A	40		380A	17
* J281035	280	22	J460514	166A	15		382A	04D
	282	22		180	04		382A	17

PARTS INDEX

PART NO.	PAGE	ITEM	PART NO.	PAGE	ITEM	PART NO.	PAGE	ITEM
J75481.....	384A	04D	J900816.....	222	32A	J901025.....	417	17A
	384A	25		226A	43		494	03A
	386A	04D	J900820.....	118	25		520B	61A
	386A	17		134A	30		546	05
	388A	04D		136	18A	J901030.....	036	11A
	388A	17		136	30		188	07
	390	04D		176A	19A		218	01A
	390	17		176B	53A		218	04A
	420A	15		248	01		218	06A
	422	15		308A	31A		218	07A
	454A	01G		310A	31A		224	09
	454A	02C	J900825.....	136	22A		274	69A
	454A	26		144	02A		290	69A
	454A	33		239	06		298A	15A
	472	21	* J900830.....	422	09A		304B	49A
	474B	49	J900835.....	417	01A		486	01A
	476B	49		484	17		486	05A
	542	00B	* J900850.....	304A	39A		488	20A
	542	01B	* J900865.....	106	21A		488	26A
J75482.....	423	07	J900880.....	172A	06	* J901035.....	086	29A
	426	07		176A	06		106	01A
	427	16	J901002.....	018	25		219	03A
	432A	07	J901008.....	018	26		286	22A
	433	07	J901014.....	137	05		288	22A
	436	16	J901016.....	050	10		308A	37A
	438	18		054	10		310A	29A
	472	20		140	30A	* J901040.....	438	17A
* J780510.....	140	05		146	14	* J901045.....	196	03A
* J780545.....	304A	35		148	14	* J901050.....	086	21A
J780604.....	430	00		150A	33		422	03A
J780608.....	429	00		152A	33		433	22A
* J780620.....	520A	60		154A	33	J901055.....	516	05
J780680.....	428	00		172B	40	* J901060.....	097	12A
* J780816.....	486	10		173	58A		106	14A
J780820.....	080	00C		373	08		422	40A
	080	14B		423	15	* J901065.....	488	21A
	486	09		426	13	* J901085.....	534	07A
J781025.....	459	09		427	20		536	07A
J781030.....	188	09		432B	15		538	07A
	224	07		433	15	J901095.....	446A	24
J781035.....	046	11		436	20		448A	24
	084	13		438	22	* J901200.....	066	02A
	086	13		550	18		066	17A
J781040.....	110A	01	J901018.....	002A	10	J901202.....	456	105
J781060.....	080	01		004	10		470A	47
J833306.....	317	05	J901020.....	006	10	J901220.....	026	01
	318	05		036	07A		027	01
	319	05		038	17A		302	23
J833310.....	317	06		044	15A		542	14
	318	06		134A	52	J901222.....	340A	12
	319	06		146	15	J901225.....	002B	56
J850610.....	226A	10		148	13A		004	56
J900612.....	142	25		154B	46A		006	56
	144	25		173	38A		031	16A
	148	34A		176A	38A		226A	23
J900616.....	044	20A		486	31		275	45
	136	09A		520B	64A		286	14A
	161	21A	J901025.....	027	10A		298A	09A
	226A	19E		029	02A		439	02
	258	03A		106	54A		474A	38
	520A	30A		118	27		476A	38
* J900620.....	488	06		176A	16A	J901228.....	472	13
* J900625.....	176A	23A		176A	20A	J901230.....	029	08A
J900630.....	176A	22A		202A	106A		031	12A
	250	13		242	10A		106	70A
* J900640.....	286	40A		261	11A		136	14A
	288	40A		262	11A		274	24A
J900800.....	163	01		298A	14A		274	25A
J900816.....	154A	05A		304A	16A		274	52A
	154B	43A		417	11		274	55A

PARTS INDEX

PART NO.	PAGE	ITEM	PART NO.	PAGE	ITEM	PART NO.	PAGE	ITEM
J901230	275	24A	* J901285	508	04A	J931640	454B	38
	275	25A		510	06A	J931645	452A	13
	278	24A		511	07A		454A	13
	278	25A		512	18A	J931845	340A	24
	286	13A		534	15A	J931850	016	04
	288	16A		536	15A		017	04
	290	13A		538	15A	J931860	351	50
	295	08A	* J901290	480A	17A		352	50
	298A	08A		480B	49A	J931890	017	09
	304A	17A	J901425	158	05	* J932013	390	20
	310B	50A		160	07	J932050	452A	08
	335	07A		378	20		452A	19
	345	55	J901430	452A	47	J932075	353	50
	346	55	J901435	009	18	J932200	326	07
	347	55		542	29		327	07
	348	55	J901490	444	10		328	07
	417	06A	J901495	391	14		329	07
	474A	23		392	14		332	11
	474B	46	J901602	394	24		333	11
	476A	23		396	24		340B	101
	476B	46		398	24	J932201	341	50
	494	01A		400	24	J932202	055	19
* J901235	290	45A		402	24		354	50
	304A	18A	J901625	316	11		355	50
	304A	20A		317	37	J932209	016	06
	304A	23A		318	37		017	06
	308A	03A		319	37	J932215	016	15
	308A	15A	* J901630	335	01		017	15
	310A	15A	J901635	023	05	J932270	055	05
	310B	42A		024	05		340A	08
	448A	32A	J901640	037	101		341	08
	480A	06A		038	102	J932280	391	08
* J901240	046	01		058B	46		392	08
	312	13A		365	50	J932402	330	02
	325	02A		478A	04		331	03
	480B	38A		480A	04		334	12
	523	06A	J901645	023	01	J932409	356	50
	524	06A		024	01	J932709	336	50
* J901245	525	06A		320	29		337	50
	523	04A		321	04	J932785	394	09
	524	04A		474A	13		396	09
	525	04A		474A	42		398	09
	528	05A		476A	13		400	09
	529	05A		476A	42	J950006	428	03
	530	05A	J901650	323	137		429	03
	524	04A		324	137		430	03
* J901250	162	01A	J901665	478A	03	J950008	246	16
	176A	01A		480A	03		248	04
	521	06A	J901675	322	29	J950010	058A	05C
	522	05A		474A	34		134A	48
	526	06A		476A	34		136	48
	527	06A	J911860	340B	49		137	09
* J901255	274	51A		341	02		142	20
	508	16A	J912045	002A	24		144	20
	510	48A		004	24		284A	02
* J901260	070	22		006	24		290	02
	072	23	J912050	378	12		304A	31
J901265	446B	42	J912060	345	52		306B	11
	448B	42		346	52		308A	18
	468	77		347	52		484	06
	470A	77		006	24		488	16
J901270	066	34A	J912455	014	08		546	07
	070	10		539	08	J950012	070	09
	072	10	J912460	348	52		072	09
	446A	17	J921050	034B	24		266B	09
	448A	17	* J921240	188	01		280	32
J901275	468	74		224	02		282	32
	470A	74	J931235	110B	60		286	32
	480A	33A	J931430	034A	03		288	32
* J901285	074	14A	J931640	454A	24		314	03
	410	23A		454A	31			

PARTS INDEX

PART NO.	PAGE	ITEM	PART NO.	PAGE	ITEM	PART NO.	PAGE	ITEM
J950012	456	107	M341240	368	05	M430660	152A	26
	470A	49		370	05		154A	26
	500A	50		408	16	* M470410	214	82
	504	50		410	16	* M470510	222	20
	508	18		411	40	M470513	050	38
	510	50		412	40		054	38
J950014	082	03		413	40	M470616	200	37
J951020	378	16		414	18		202A	37
	380A	21		415	40	M492564	007	52
	382A	21		456	08		008	52
	384A	21		468	26		047	10
	386A	21	M341245	470A	36		051	10
	388A	21	M341260	440	13		340B	53
	390	21		470A	37		365	19
J951022	391	09	M341400	444	08		374	08
	392	09		444	08		376	08
J951027	394	10	M341430	349	14		391	19
	396	10	M341436	350	14		392	19
	398	10	M341445	062A	10		394	17
	400	10		070	06		396	17
				072	06		398	17
J952010	263	06		073	05		400	17
	264	06		074	05		402	17
J952012	082	09		076	09		404	17
J952014	142	07I		456	74		405	16
	144	07I		458	28		406	12
	156	00I		458	74		452A	00H
	160	03I		468	16		474B	51
	378	22I		478A	26		476B	51
	452A	45I		480A	26	M500403	306C	27
	520A	36		500A	11		308A	23
J953027	402	10		502	11		310A	23
	404	10		502	57	M500504	222	27
J953030	542	08		504	11		243	10
M221440	344	36		506	11	M500605	078	02
M222004	384A	20		506	57		239	08
				508	09		250	03
M222005	378	15		508	23		488	07
	380A	20		510	11		520A	03
	382A	20		510	57	M500807	134A	04
	384A	19		511	03		198A	38
	386A	20		512	11		226A	09
	388A	20		550	09		284A	06
* M261080	488	15	M341450	408	14		290	06
M261260	034A	11		410	14		484	18
M340516	058A	08C	M341456	458	63		486	15
M340816	254	51		458	63		034B	25
	256	51	M341490	444	06	M520010	034A	07
	257	05	M341630	474A	18	M520012	034A	07
M341018	351	07		476A	18	M660016	188	04
	352	07	M341632	542	22		224	06
	353	07	M341640	059	02		326	05
M341020	046	05	M341645	050	21	M660022	327	05
M341025	351	12		054	21		328	05
	352	12	M341660	478A	10		329	05
	353	12		480A	10		332	08
M341030	070	18	M342000	062A	02		333	08
	072	18	M342060	482	08	M660024	334	07
M341202	440	03	M360616	022	12	M660045	014	04
M341211	062A	14	M430310	546	14			
M341228	047	03	* M430316	495	11			
	051	03	M430513	243	07			
M341236	064	23	M430516	243	08			
	064	28	M430610	139	01			
	066	23		140	02			
	066	28		160	05			
	458	29		378	23			
	468	14		452B	49			
	468	35	M430616	226A	44			
M341240	064	10	M430625	226B	45			
	066	10	M430635	226B	46			
			M430660	150A	26			

日立建機株式会社

(平成 14 年 7 月 1 日現在)

本社	東京都文京区後楽2丁目5-1 (住友不動産麹田橋ファーストビル8階)	〒112-8563 (03)3830-8000(代)
北海道支店	北海道札幌市西区琴似4条1-1-15	〒063-0814 (011)644-2480
札幌支店	北海道札幌市西区琴似4条1-1-15	〒063-0814 (011)644-2171
俱知安営業所	北海道札幌市東区南一条6丁目60-1	〒044-0077 (0136)22-4896
札幌南支店	北海道札幌市東区南一条6丁目7-10	〒061-1274 (011)377-6660
道央支店	北海道札幌市東区南一条22丁目1-1	〒073-1051 (0125)53-3136(代)
留萌営業所	北海道留萌市大和1丁目1	〒077-0012 (0164)43-3877
岩見沢営業所	北海道岩見沢市志文町355-5	〒068-0004 (0126)24-8558
旭川支店	北海道旭川市永山3条10-1-2	〒079-8413 (0166)48-2265
名寄営業所	北海道名寄市徳田289-18	〒096-0071 (0165)43-6121(代)
稚内営業所	北海道稚内市まなす5丁目	〒097-0011 (0162)26-2046
富良野営業所	北海道富良野市若松町6-13	〒076-0032 (0167)22-1570
北見支店	北海道北見市豊地22-11	〒099-1587 (0157)36-4811
帯広支店	北海道帯広市西20条北1-3-22	〒080-2460 (0155)33-2181(代)
釧路営業所	北海道釧路市星ヶ島南1-5-9	〒084-0913 (0154)51-6111(代)
中標津営業所	北海道標津郡中標津町東33条南2-1-1	〒086-1033 (0153)72-0336
苫小牧支店	北海道苫小牧市新開3-2-1	〒053-0052 (0144)55-1630(代)
静内営業所	北海道静内郡静内町駒場6-35	〒056-0207 (0146)42-2263
室蘭営業所	北海道室蘭市本輪西1-2-21	〒050-0065 (0142)57-6186
函館支店	北海道上磯郡上磯町七重浜5-8-23	〒049-0111 (0138)49-0505
八雲営業所	北海道山越郡八雲町浜松154	〒049-3124 (0137)62-2708
東北支社	宮城県多賀城市明月2-3-1	〒985-0843 (022)365-4141
奥羽支店	青森県青森市大字三内字丸山393-285	〒038-0031 (017)761-6116(代)
青森営業所	青森県青森市大字三内字丸山393-285	〒038-0031 (017)761-6116(代)
弘前営業所	青森県弘前市大字大塚町1-1-7	〒036-8076 (0172)26-1801(代)
十和田営業所	青森県十和田市大字洞内字戸田144-261	〒034-0107 (0172)23-7361(代)
八戸営業所	青森県八戸市大字市川町字長七谷池2-692	〒031-0804 (0178)44-5010(代)
むつ営業所	青森県むつ市大字田名部字上川32-382	〒035-0021 (0175)23-4461(代)
秋田営業所	秋田県秋田市御所町湯本3-1-4	〒010-1415 (018)826-0755(代)
本荘営業所	秋田県本荘市薬師堂字谷地204-1	〒015-0041 (0184)24-2811(代)
岩手支店	岩手県奥州市矢野町流通センター南2-7-11	〒020-0891 (019)638-8511(代)
宮古営業所	岩手県宮古市木戸1-2-7	〒027-0040 (0193)63-7441(代)
前沢営業所	岩手県胆沢郡前沢町照井館1-31	〒029-4005 (0197)41-3372
大船渡営業所	岩手県大船渡市藤田町字久畑28-2	〒022-0204 (0192)27-4438
北上営業所	岩手県北上市流通センター19-91	〒024-0014 (0197)71-1925
南東北支店	宮城県多賀城市明月2-3-1	〒985-0843 (022)364-6131(代)
山形営業所	山形県東根市西大字若木字七窪5581-2	〒999-3737 (0237)48-1611(代)
庄内営業所	山形県酒田市大字大野字大日塚1	〒998-0125 (0234)92-2805(代)
米沢営業所	山形県米沢市市中田町909-9	〒992-0011 (0238)37-2691(代)
仙台営業所	宮城県仙台市青葉区1-2-3	〒985-0843 (022)364-6131(代)
古川営業所	宮城県古川市沢田字舞台98-1	〒989-6232 (0229)28-4300(代)
石巻営業所	宮城県石巻市河内町字字通の前326-3	〒986-1111 (0225)75-2306(代)
仙南営業所	宮城県柴田郡大河原町字新南163-3	〒989-1224 (0224)53-1711(代)
郡山営業所	福島県郡山市字道場51	〒963-8824 (024)944-8950(代)
いわき営業所	福島県いわき市小浜大字原字中88-1	〒971-8111 (0246)53-3361(代)
原町営業所	福島県原町市大字本原字東原208-1	〒975-0021 (0244)23-3864(代)
会津営業所	福島県会津若松市インター西56-1(会津アピオ内)	〒965-0059 (0242)22-2011(代)
関東支社	埼玉県草加市弁天5-33-25	〒340-0004 (048)935-2111
茨城支店	茨城県那珂郡那珂市大字山向字笠松1269-1	〒311-0102 (029)295-2311(代)
日立営業所	茨城県日立市溝川町5-13-16	〒317-0051 (0294)24-7514(代)
鹿嶋営業所	茨城県鹿嶋市大字長崎 1879-135	〒314-0022 (0299)83-9281
つくば営業所	茨城県つくば市緑ヶ原4-12	〒300-2646 (0298)47-5432(代)
栃木支店	栃木県下都賀郡石橋町大字石橋字花林573(石橋第3工業団地)	〒329-0512 (0285)53-0815(代)
佐野営業所	栃木県佐野市堀米町3225	〒327-0843 (027)263-8511(代)
群馬支店	群馬県前橋市天川大字島1202-2	〒379-2154 (0272)63-8511(代)
伊勢崎営業所	群馬県伊勢崎市飯島町542-2	〒372-0854 (0270)32-1221
太田営業所	群馬県太田市藤原町913-19	〒373-0034 (0278)31-5641(代)
前橋北営業所	群馬県勢多郡富士見村大字時沢2803	〒371-0104 (027)288-2000
新潟支店	新潟県新潟市大字川口字乙578-7	〒956-0015 (025)023-6070(代)
下越営業所	新潟県北蒲原郡中条町大字船戸山ノ下652-1	〒959-2675 (0254)44-6181(代)
長岡営業所	新潟県長岡市高島町大字湯島3008-3	〒940-0004 (0258)24-8121(代)
魚沼営業所	新潟県北魚沼郡小出町大字野馬1293	〒946-0037 (0257)92-8141(代)
上越営業所	新潟県上越市小島井字野ノ口99-3	〒942-0013 (0255)43-3583(代)
長野支店	長野県長野市大字大町1053-10	〒381-0004 (026)295-3000(代)
佐久営業所	長野県佐久市中央3421-47	〒385-0051 (0267)62-7121(代)
上田営業所	長野県上田市大字築地字堀ノ内148-1	〒386-1107 (0268)27-9666(代)
松本営業所	長野県塩田市尻丘石壁3216-38	〒399-0705 (0263)52-7720(代)
飯田営業所	長野県飯田市上郷別府3338(飯伊自動車南内)	〒395-0003 (0265)22-3167(代)
大町営業所	長野県大町市大字平7791-17	〒398-0001 (0261)22-8090(代)
諏訪営業所	長野県茅野市横内5街区1-2	〒391-0001 (0266)82-7230
東京支店	東京都江東区亀戸9-7-10	〒136-0071 (03)3682-8624(代)
城東営業所	埼玉県草加市弁天5-33-25	〒340-0004 (048)935-7341
東京西営業所	神奈川県川崎市高津区下野毛1-7-12	〒213-0006 (044)811-3011
西関東支店	神奈川県相模原市湖野2-5-8	〒229-0006 (042)752-9211(代)
相模東営業所	神奈川県相模原市湖野2-5-8	〒229-0006 (042)752-9211(代)
厚木営業所	神奈川県厚木市長谷6-38	〒243-0036 (0462)47-9151(代)
横浜営業所	神奈川県横浜市都筑区川向町109	〒224-0044 (045)472-4504(代)
横浜南営業所	神奈川県横浜市金沢区幸浦2-16-3	〒236-0003 (045)785-7790
多摩営業所	東京都西多摩郡瑞穂町南平1-6-7	〒190-1224 (0425)57-2231(代)
埼玉支店	埼玉県さいたま市吉野町1-39-1	〒330-0031 (048)665-2555(代)
埼玉北営業所	埼玉県深谷市上野台1351-1	〒366-0801 (048)571-9255(代)
草加営業所	埼玉県草加市弁天5-33-25	〒340-0004 (048)935-1522(代)
川越営業所	埼玉県狭山市青柳1826-2	〒350-1301 (042)969-6805(代)
秩父営業所	埼玉県秩父市大字大野野字藤尻80-1	〒368-0005 (0494)25-6103
千葉支店	千葉県千葉市若葉区野島町633	〒285-0053 (043)228-1211(代)
柏営業所	千葉県東葛飾郡沼南町柳崎1311-4	〒277-0923 (0471)91-6310(代)
成田営業所	千葉県成田市高野町300-18	〒289-2232 (0479)76-5770(代)
千葉南営業所	千葉県木更津市真里1765-1	〒292-0212 (0438)53-3880(代)
茂原営業所	千葉県茂原市六ツ野1850	〒297-0012 (0475)26-3531
中部支社	愛知県名古屋市中川区山王1-601	〒454-0011 (052)332-6109
東海支店	愛知県東海市東海1-1-2	〒476-0015 (052)603-1503
名古屋中央営業所	愛知県名古屋市中川区山王1-601	〒454-0011 (052)332-6101

春日井営業所	愛知県春日井市大手町西町3-21-8	〒486-0806 (0568)83-6661(代)
三河営業所	愛知県岡崎市合歡木町字屋下1-1	〒544-0232 (0564)43-6551(代)
松阪営業所	三重県一志郡三雲町菅原字稲屋823-3	〒515-2112 (0598)56-5105(代)
四日市営業所	三重県三重郡川越町大字南福崎958	〒510-8124 (0593)63-0911(代)
静岡支店	静岡県浜北市水島806	〒434-0013 (053)487-4411(代)
富士営業所	静岡県富士市中野407-1	〒417-0809 (0545)35-0198(代)
伊豆営業所	静岡県田方郡大仁町御門51-1	〒410-2316 (0558)76-0860
藤枝営業所	静岡県藤枝市築地1-4-1	〒426-0031 (054)646-2400
岐阜支店	岐阜県各務原市須磨町2丁目605番地	〒509-0108 (0598)56-5105(代)
高山営業所	岐阜県高山市新宮町830-1	〒506-0035 (0593)63-0911(代)
郡上営業所	岐阜県郡上郡大和町池水368-1	〒501-4607 (0599)53-0096
大濃営業所	岐阜県恵那市大井町字々根2087-220	〒509-7201 (0583)70-9155(代)
北陸支店	富山県射水郡大島町小島501	〒939-0274 (0766)52-4661(代)
魚津営業所	富山県魚津市三ヶ281-1	〒937-0857 (0765)24-5400(代)
富山中央営業所	富山県富山市安養寺261-1	〒939-8177 (076)429-6330(代)
金沢営業所	石川県能美郡寺井町字葉生ネ100	〒923-1101 (076)58-5588
能登営業所	石川県鳳至郡穴水町字川島ア17番	〒927-0027 (0768)52-1237
福井営業所	福井県福井市別所町19-4	〒918-8115 (0776)34-2666
関西支社	京都府乙訓郡大山崎町字大山崎小字岸畑22	〒618-8511 (075)956-2111
近畿支店	大阪府大東市新田北町5-25	〒574-0052 (072)873-5461(代)
大阪北営業所	大阪府茨木市西豊川町18-7	〒567-0058 (0726)41-9311
大阪西営業所	大阪府大阪市港区波除5-6-6	〒552-0001 (06)6581-8051
大阪東営業所	大阪府大東市新田北町5-25	〒574-0052 (072)873-5461(代)
大阪南営業所	大阪府堺市毛穴町117-1	〒599-8266 (0722)72-1230(代)
奈良営業所	奈良県奈良市今市町40-1	〒630-8444 (0742)62-4981
大淀営業所	奈良県吉野郡大淀町大字土田332	〒638-0811 (0747)52-9501
和歌山営業所	和歌山県和歌山市大内町字澤622-2	〒649-6272 (073)465-3288
田辺営業所	和歌山県田辺市新庄町496-1(明光サービス(株)内)	〒646-0011 (073)925-1251
山陽支店	兵庫県加古川市平岡町一色字上池649-1	〒675-0115 (0794)37-6151(代)
神戸営業所	兵庫県神戸市中央区磯上通3-2-30	〒651-0086 (078)275-2301(代)
伊丹営業所	兵庫県伊丹市鴻池字北浦9-1	〒664-0006 (072)770-2201(代)
姫路営業所	兵庫県姫路市鶴居町下野田478番地	〒672-8044 (0792)34-9871(代)
加古川営業所	兵庫県加古川市平岡町一色字上池649-1	〒675-0115 (0794)37-6151(代)
岡山営業所	岡山県倉敷市松島1109	〒701-0114 (0864)62-0815(代)
備前営業所	岡山県備前市香登西97-1	〒705-0011 (0869)66-8650(代)
北関東支店	京都府乙訓郡大山崎町字大山崎小字岸畑22	〒618-8511 (075)956-3171
京都営業所	京都府乙訓郡大山崎町字大山崎小字岸畑22	〒618-8511 (075)956-3171
福知山営業所	京都府福知山市長田小字宿81-27	〒620-0846 (0773)27-4172
但馬営業所	兵庫県朝来郡和田山町林垣925-5(但馬重機(株)内)	〒669-5231
滋賀営業所	滋賀県野洲郡野洲町大字三上2573	〒520-2323 (0775)86-2875(代)
長浜営業所	滋賀県長浜市市上坂町346	〒526-0003 (0749)63-0831(代)
鳥取営業所	鳥取県鳥取市千代水3-36	〒680-0911 (085)731-5852
四国支店	香川県高松市鶴東町字乾新開796-171	〒761-8031 (087)881-8881
高松営業所	香川県高松市鶴東町字乾新開796-171	〒761-8031 (087)881-8881
香川営業所	香川県善通寺市弘田町1013番地	〒765-0071 (0877)82-1285
徳島営業所	徳島県板野郡藍住町野島字長江口75-5	〒771-1201 (088)692-1190
徳島支店	徳島県三好郡三好町大字足代字滝の下106-1	〒771-2502 (0883)79-3960
松山営業所	愛媛県松山市須賀町6-1	〒791-8052 (089)953-2340
西条営業所	愛媛県西条市飯岡1393-1	〒793-0100 (0897)55-8405
宇和島営業所	愛媛県宇和島市保田甲984-1	〒798-0077 (0895)27-0828
南国営業所	高知県南国市三和琴平2丁目1638-13	〒783-0087 (088)865-3020
中村営業所	高知県中村市国見788-1	〒787-0667 (0880)37-3515
西日本支社	福岡県粕屋郡新宮町緑ヶ浜2-1-1	〒811-0119 (092)962-2635(代)
中国支店	広島県佐伯郡大野町上の浜2-2-1	〒739-0432 (082)955-2530(代)
広島営業所	広島県佐伯郡大野町上の浜2-2-1	〒739-0432 (082)955-2530(代)
福山営業所	広島県福山市曙町6-12-10	〒721-0952 (0849)54-6112(代)
山口営業所	山口県吉野郡小郡町若草町1-2	〒754-0024 (0839)72-2820(代)
下松営業所	山口県下松市粟山1-819-16	〒744-0061 (0833)46-3850(代)
島根営業所	島根県八束郡東出雲町大字湯屋町2142-1	〒699-0101 (0852)65-5651(代)
浜田営業所	島根県浜田市黒川町208-1(オフィス長谷川)	〒697-0024 (0855)23-1224
福岡支店	福岡県小郡市上岩田字西野口1142-1	〒838-0121 (0942)23-8020(代)
福岡営業所	福岡県小郡市上岩田字西野口1142-1	〒838-0121 (0942)23-8020(代)
大牟田営業所	福岡県大牟田市大字白銀字鶴田291	〒837-0912 (0944)58-0495(代)
福岡東営業所	福岡県粕屋郡新宮町緑ヶ浜2-1-1	〒811-0119 (092)962-5191(代)
福岡西営業所	福岡県福岡市西区元浜1-16-4	〒819-0166 (092)806-5334(代)
北九州営業所	福岡県北九州市小倉北区西港町91-2	〒803-0801 (093)581-1601(代)
下関営業所	山口県下関市石原91-1	〒751-0886 (0832)56-5661(代)
西九州支店	佐賀県多久市東多久町大字別府4982-3	〒848-0012 (0952)76-5033(代)
佐賀営業所	佐賀県多久市東多久町大字別府4982-3	〒848-0012 (0952)76-5033(代)
長崎営業所	長崎県諫早市津久葉町5-98	〒854-0065 (0957)26-4411(代)
佐世保営業所	長崎県長門郡松浦郡吉井町石免字栗岩186-2	〒858-0094 (0956)47-2110(代)
中九州支店	熊本県菊池郡大津町大字杉水字中水迫3643	〒869-1236 (096)293-1717(代)
熊本営業所	熊本県菊池郡大津町大字杉水字中水迫3643	〒869-1236 (096)293-1717(代)
八代営業所	熊本県八代市川田町西607-1	〒869-6116 (0965)39-0670(代)
大分営業所	大分県大分市大字中戸字垣迫5166-2	〒879-7761 (097)597-1288(代)
中津営業所	大分県中津市大字補野字竹ノ内176-1	〒879-0103 (0979)32-4752(代)
日田営業所	大分県日田市上城内1282-1(南中産業内)	〒877-0003 (0973)22-8528(代)
南九州支店	鹿児島県鹿児島市七ツ島1-2-5	〒891-0132 (099)262-1950(代)
宮崎営業所	宮崎県宮崎市大字島之内字湯取6285	〒880-0121 (0985)39-7775(代)
鹿児島営業所	鹿児島県鹿児島市七ツ島1-2-5	〒891-0132 (099)262-1950(代)
川内営業所	鹿児島県川内市宮里町清水3051-4	〒895-0056 (0986)25-3325(代)
沖縄支店	沖縄県具志川市大字字嶺12-34	〒904-2234 (098)937-3488(代)

●資格取得のご相談は(株)日立建機教習センターへ

㈱日立建機教習センター	埼玉県草加市弁天5-33-25	〒340-0004 (048)931-0121(代)
北海道教習所	北海道狩野村新港中央2-766-3	〒061-3242 (0133)64-6388
宮城教習所	宮城県多賀城市明月2-3-1	〒985-0843 (022)364-6141
埼玉教習所	埼玉県草加市弁天5-33-25	〒340-0004 (048)931-0121(代)
茨城教習所	茨城県新治郡豊ヶ浦町戸輪2328	〒300-0136 (029)28-2370
愛知教習所	愛知県岡崎市合歡木町字屋下1-1(日立建機㈱三河支店内)	〒444-0232 (0564)43-6574
京都教習所	京都府乙訓郡大山崎町字大山崎小字岸畑22	〒618-0071 (075)957-4944(代)
福岡教習所	福岡県粕屋郡新宮町緑ヶ浜2-1-1	〒811-0119 (092)963-3634

 **Hitachi Construction Machinery Co., Ltd.**

PRINTED IN JAPAN (G) 2003, 7

ZM-N(FRT-G)